

# Proyecto de presupuesto



Bogotá, Distrito Capital

## Anexo 1

SECTORES DE GESTIÓN PÚBLICA / GOBIERNO / HACIENDA / PLANEACIÓN /  
DESARROLLO ECONÓMICO / INDUSTRIA Y TURISMO / MOVILIDAD / JURÍDICA  
/ SEGURIDAD / CONVIVENCIA Y JUSTICIA Y OTRAS ENTIDADES.





# **Proyecto Presupuesto 2021 Bogotá, Distrito Capital**

## **Anexo 1**

Sectores de Gestión Pública, Gobierno,  
Hacienda, Planeación, Desarrollo  
Económico, Industria y Turismo,  
Movilidad, Jurídica, Seguridad,  
Convivencia y Justicia y  
Otras Entidades

Alcaldía Mayor de Bogotá D.C  
Secretaría Distrital de Hacienda  
Dirección Distrital de Presupuesto



# Contenido

---

## 1. Sector Gestión Pública

-Consolidado .....	3
- Entidades	
Secretaría General .....	5
Departamento Administrativo del Servicio Civil Distrital .....	15

## 2. Sector Gobierno

-Consolidado .....	21
- Entidades	
Secretaría Distrital de Gobierno .....	25
Departamento Administrativo de la Defensoría del Espacio Público - DADEP .....	33
Instituto Distrital de la Participación y Acción Comunal .....	41

## 3. Sector Hacienda

-Consolidado .....	40
- Entidades	
Secretaría Distrital de Hacienda .....	53
Unidad Administrativa Especial de Catastro Distrital .....	71
Fondo de Prestaciones Económicas, Cesantías y Pensiones - FONCEP .....	79

## 4. Sector Planeación

-Consolidado .....	80
- Entidad	
Secretaría Distrital de Planeación .....	93

## 5. Sector Desarrollo Económico, Industria y Turismo

-Consolidado .....	103
- Entidades	
Secretaría Distrital de Desarrollo Económico .....	107
Instituto para la Economía Social - IPES .....	115
Instituto Distrital de Turismo .....	123

## **6. Sector Movilidad**

-Consolidado .....	131
- Entidades	
Secretaría Distrital de Movilidad .....	135
Instituto de Desarrollo Urbano - IDU .....	143
Unidad Administrativa Especial de Rehabilitación y Mantenimiento Vial .....	153

## **7. Sector Gestión Jurídica**

-Consolidado .....	161
- Entidad	
Secretaría Jurídica Distrital .....	165

## **8. Sector Seguridad, Convivencia y Justicia**

-Consolidado .....	171
- Entidades	
Secretaría Distrital de Seguridad, Convivencia y Justicia .....	175
Unidad Administrativa Especial Cuerpo Oficial de Bomberos .....	183

## **9. Otras Entidades Distritales**

-Consolidado .....	189
- Entidades	
Concejo de Bogotá D.C. ....	193
Personería de Bogotá D.C. ....	197
Veeduría de Bogotá D.C. ....	205
Contraloría de Bogotá D.C. ....	211

# **Entidades Sector Gestión Pública**

Anexo 1

## **Proyecto Presupuesto 2021** Bogotá, Distrito Capital

Alcaldía Mayor de Bogotá D.C  
Secretaría Distrital de Hacienda  
Dirección Distrital de Presupuesto





SECTOR GESTIÓN PÚBLICA - CONSOLIDADO

Entidad	Funcionamiento	Deuda	Inversión	Total
SECRETARÍA GENERAL	96,538,449,000	0	94,103,410,000	190,641,859,000
DEPARTAMENTO ADMINISTRATIVO DEL SERVICIO CIVIL DISTRITAL - DASCD	10,747,217,000	0	3,799,703,000	14,546,920,000
<b>TOTAL SECTOR</b>	<b>107,285,666,000</b>	<b>0</b>	<b>97,903,113,000</b>	<b>205,188,779,000</b>



# Secretaría General

Anexo 1

## **Proyecto** **Presupuesto 2021** Bogotá, Distrito Capital

Alcaldía Mayor de Bogotá D.C  
Secretaría Distrital de Hacienda  
Dirección Distrital de Presupuesto



# PROYECTO DE PRESUPUESTO DE GASTOS E INVERSIONES 2021

## 104 - 01 SECRETARÍA GENERAL - DESPACHO

Pesos \$

CODIGO	CONCEPTO	PRESUPUESTO VIGENTE A Septiembre  2020 (1)	PROGRAMADO			VARIACION
			RECURSOS DISTRITO  (2)	TRANSFERENCIAS NACION  (3)	TOTAL  (4) = (2) + (3)	2021/2020  (5) = (4)/(1)
<b>3</b>	<b>GASTOS</b>	<b>194,448,751,453</b>	<b>190,641,859,000</b>	<b>0</b>	<b>190,641,859,000</b>	<b>-2.0%</b>
<b>3-1</b>	<b>GASTOS DE FUNCIONAMIENTO</b>	<b>94,884,732,429</b>	<b>96,538,449,000</b>	<b>0</b>	<b>96,538,449,000</b>	<b>1.7%</b>
<b>3-1-1</b>	<b>Gastos de personal</b>	<b>53,522,990,724</b>	<b>56,499,227,000</b>	<b>0</b>	<b>56,499,227,000</b>	<b>5.6%</b>
<b>3-1-1-01</b>	<b>Planta de personal permanente</b>	<b>52,343,522,724</b>	<b>55,360,986,000</b>	<b>0</b>	<b>55,360,986,000</b>	<b>5.8%</b>
3-1-1-01-01	Factores constitutivos de salario	37,402,076,614	40,891,269,000	0	40,891,269,000	9.3%
3-1-1-01-01-01	Factores salariales comunes	28,902,300,616	30,608,042,000	0	30,608,042,000	5.9%
3-1-1-01-01-01-0001	Sueldo básico	21,133,018,932	22,663,710,000	0	22,663,710,000	7.2%
3-1-1-01-01-01-0002	Auxilio de maternidad y paternidad	165,000,000	0	0	0	-100.0%
3-1-1-01-01-01-0003	Auxilio de incapacidad	150,000,000	0	0	0	-100.0%
3-1-1-01-01-01-0004	Gastos de representación	1,683,602,000	1,684,572,000	0	1,684,572,000	0.1%
3-1-1-01-01-01-0005	Horas Extras, Dominicales, Festivos, Recargo Nocturno y Trabajo Suplementario	485,000,000	605,424,000	0	605,424,000	24.8%
3-1-1-01-01-01-0006	Auxilio de transporte	178,847,256	190,692,000	0	190,692,000	6.6%
3-1-1-01-01-01-0007	Subsidio de alimentación	115,820,472	122,544,000	0	122,544,000	5.8%
3-1-1-01-01-01-0008	Bonificación por servicios prestados	692,987,000	754,713,000	0	754,713,000	8.9%
3-1-1-01-01-01-0010	Prima de navidad	2,922,861,335	3,098,910,000	0	3,098,910,000	6.0%
3-1-1-01-01-01-0011	Prima de vacaciones	1,375,163,621	1,487,477,000	0	1,487,477,000	8.2%
3-1-1-01-01-02	Factores salariales especiales	8,499,775,998	10,283,227,000	0	10,283,227,000	21.0%
3-1-1-01-01-02-0001	Prima de antigüedad	362,334,000	467,904,000	0	467,904,000	29.1%
3-1-1-01-01-02-0002	Prima Técnica	5,316,223,385	6,514,980,000	0	6,514,980,000	22.5%
3-1-1-01-01-02-0003	Prima Semestral	2,789,954,613	3,268,099,000	0	3,268,099,000	17.1%
3-1-1-01-01-02-0005	Prima de Riesgo	31,264,000	32,244,000	0	32,244,000	3.1%
3-1-1-01-02	Contribuciones inherentes a la nómina	13,242,086,249	14,086,888,000	0	14,086,888,000	6.4%
3-1-1-01-02-01	Aportes a la seguridad social en pensiones	3,684,757,000	3,913,510,000	0	3,913,510,000	6.2%
3-1-1-01-02-01-0001	Aportes a la seguridad social en pensiones públicas	1,634,197,000	2,203,339,000	0	2,203,339,000	34.8%
3-1-1-01-02-01-0002	Aportes a la seguridad social en pensiones privadas	2,050,560,000	1,710,171,000	0	1,710,171,000	-16.6%
3-1-1-01-02-02	Aportes a la seguridad social en salud	2,610,004,300	2,797,869,000	0	2,797,869,000	7.2%
3-1-1-01-02-02-0001	Aportes a la seguridad social en salud pública	20,351,000	7,637,000	0	7,637,000	-62.5%
3-1-1-01-02-02-0002	Aportes a la seguridad social en salud privada	2,589,653,300	2,790,232,000	0	2,790,232,000	7.7%
3-1-1-01-02-03	Aportes de cesantías	3,610,610,611	3,750,593,000	0	3,750,593,000	3.9%
3-1-1-01-02-03-0001	Aportes de cesantías a fondos públicos	2,099,584,611	2,541,218,000	0	2,541,218,000	21.0%
3-1-1-01-02-03-0002	Aportes de cesantías a fondos privados	1,511,026,000	1,209,375,000	0	1,209,375,000	-20.0%
3-1-1-01-02-04	Aportes a cajas de compensación familiar	1,399,488,662	1,497,875,000	0	1,497,875,000	7.0%
3-1-1-01-02-04-0001	Compensar	1,399,488,662	1,497,875,000	0	1,497,875,000	7.0%
3-1-1-01-02-05	Aportes generales al sistema de riesgos laborales	200,530,100	254,698,000	0	254,698,000	27.0%
3-1-1-01-02-05-0001	Aportes generales al sistema de riesgos laborales públicos	200,530,100	254,698,000	0	254,698,000	27.0%

# PROYECTO DE PRESUPUESTO DE GASTOS E INVERSIONES 2021

## 104 - 01 SECRETARÍA GENERAL - DESPACHO

Pesos \$

CODIGO	CONCEPTO	PRESUPUESTO VIGENTE A Septiembre 2020 (1)	PROGRAMADO			VARIACION
			RECURSOS DISTRITO (2)	TRANSFERENCIAS NACION (3)	TOTAL (4) = (2) + (3)	2021/2020 (5) = (4)/(1)
3-1-1-01-02-06	Aportes al ICBF	1,049,745,746	1,123,406,000	0	1,123,406,000	7.0%
3-1-1-01-02-06-0001	Aportes al ICBF de funcionarios	1,049,745,746	1,123,406,000	0	1,123,406,000	7.0%
3-1-1-01-02-07	Aportes al SENA	174,966,957	187,234,000	0	187,234,000	7.0%
3-1-1-01-02-07-0001	Aportes al SENA de funcionarios	174,966,957	187,234,000	0	187,234,000	7.0%
3-1-1-01-02-08	Aportes a la ESAP	174,966,957	187,234,000	0	187,234,000	7.0%
3-1-1-01-02-08-0001	Aportes a la ESAP de funcionarios	174,966,957	187,234,000	0	187,234,000	7.0%
3-1-1-01-02-09	Aportes a escuelas industriales e institutos técnicos	337,015,916	374,469,000	0	374,469,000	11.1%
3-1-1-01-02-09-0001	Aportes a escuelas industriales e institutos técnicos de funcionarios	337,015,916	374,469,000	0	374,469,000	11.1%
3-1-1-01-03	Remuneraciones no constitutivas de factor salarial	1,699,359,861	382,829,000	0	382,829,000	-77.5%
3-1-1-01-03-01	Indemnización por vacaciones	1,300,000,000	0	0	0	-100.0%
3-1-1-01-03-02	Bonificación por recreación	119,220,861	125,910,000	0	125,910,000	5.6%
3-1-1-01-03-03	Bonificación de dirección	67,958,000	69,254,000	0	69,254,000	1.9%
3-1-1-01-03-04	Bonificación de gestión territorial	17,256,000	17,314,000	0	17,314,000	0.3%
3-1-1-01-03-05	Reconocimiento por permanencia en el servicio público - Bogotá D.C.	184,626,000	159,731,000	0	159,731,000	-13.5%
3-1-1-01-03-06	Prima Secretarial	10,299,000	10,620,000	0	10,620,000	3.1%
<b>3-1-1-02</b>	<b>Personal supernumerario y temporal</b>	<b>1,179,468,000</b>	<b>1,138,241,000</b>	<b>0</b>	<b>1,138,241,000</b>	<b>-3.5%</b>
3-1-1-02-01	Factores constitutivos de salario	866,173,000	837,011,000	0	837,011,000	-3.4%
3-1-1-02-01-01	Factores salariales comunes	701,546,000	670,701,000	0	670,701,000	-4.4%
3-1-1-02-01-01-0001	Sueldo básico	544,402,000	527,205,000	0	527,205,000	-3.2%
3-1-1-02-01-01-0002	Auxilio de maternidad y paternidad	3,500,000	0	0	0	-100.0%
3-1-1-02-01-01-0003	Auxilio de incapacidad	5,000,000	0	0	0	-100.0%
3-1-1-02-01-01-0005	Horas Extras, Dominicales, Festivos, Recargo Nocturno y Trabajo Suplementario	9,860,000	10,164,000	0	10,164,000	3.1%
3-1-1-02-01-01-0006	Auxilio de transporte	13,387,000	12,708,000	0	12,708,000	-5.1%
3-1-1-02-01-01-0007	Subsidio de alimentación	8,668,000	8,172,000	0	8,172,000	-5.7%
3-1-1-02-01-01-0008	Bonificación por servicios prestados	19,240,000	18,318,000	0	18,318,000	-4.8%
3-1-1-02-01-01-0010	Prima de navidad	65,872,000	63,604,000	0	63,604,000	-3.4%
3-1-1-02-01-01-0011	Prima de vacaciones	31,617,000	30,530,000	0	30,530,000	-3.4%
3-1-1-02-01-02	Factores salariales especiales	164,627,000	166,310,000	0	166,310,000	1.0%
3-1-1-02-01-02-0001	Prima de antigüedad	18,413,000	17,676,000	0	17,676,000	-4.0%
3-1-1-02-01-02-0002	Prima Técnica	73,235,000	81,864,000	0	81,864,000	11.8%
3-1-1-02-01-02-0003	Prima Semestral	72,979,000	66,770,000	0	66,770,000	-8.5%
3-1-1-02-02	Contribuciones inherentes a la nómina	296,969,000	285,462,000	0	285,462,000	-3.9%
3-1-1-02-02-01	Aportes a la seguridad social en pensiones	80,840,000	78,626,000	0	78,626,000	-2.7%
3-1-1-02-02-01-0001	Aportes a la seguridad social en pensiones públicas	57,756,000	54,822,000	0	54,822,000	-5.1%

**PROYECTO DE PRESUPUESTO DE GASTOS E INVERSIONES 2021**

**104 - 01 SECRETARÍA GENERAL - DESPACHO**

Pesos \$

CODIGO	CONCEPTO	PRESUPUESTO VIGENTE A Septiembre  2020 (1)	PROGRAMADO			VARIACION
			RECURSOS DISTRITO  (2)	TRANSFERENCIAS NACION  (3)	TOTAL  (4) = (2) + (3)	2021/2020  (5) = (4)/(1)
3-1-1-02-02-01-0002	Aportes a la seguridad social en pensiones privadas	23,084,000	23,804,000	0	23,804,000	3.1%
3-1-1-02-02-02	Aportes a la seguridad social en salud	57,262,000	56,335,000	0	56,335,000	-1.6%
3-1-1-02-02-02-0002	Aportes a la seguridad social en salud privada	57,262,000	56,335,000	0	56,335,000	-1.6%
3-1-1-02-02-03	Aportes de cesantías	80,844,000	77,251,000	0	77,251,000	-4.4%
3-1-1-02-02-03-0001	Aportes de cesantías a fondos públicos	57,053,000	54,800,000	0	54,800,000	-3.9%
3-1-1-02-02-03-0002	Aportes de cesantías a fondos privados	23,791,000	22,451,000	0	22,451,000	-5.6%
3-1-1-02-02-04	Aportes a cajas de compensación familiar	31,476,000	30,101,000	0	30,101,000	-4.4%
3-1-1-02-02-04-0001	Compensar	31,476,000	30,101,000	0	30,101,000	-4.4%
3-1-1-02-02-05	Aportes generales al sistema de riesgos laborales	7,382,000	5,522,000	0	5,522,000	-25.2%
3-1-1-02-02-05-0001	Aportes generales al sistema de riesgos laborales públicos	7,382,000	5,522,000	0	5,522,000	-25.2%
3-1-1-02-02-06	Aportes al ICBF	23,608,000	22,576,000	0	22,576,000	-4.4%
3-1-1-02-02-06-0001	Aportes al ICBF de funcionarios	23,608,000	22,576,000	0	22,576,000	-4.4%
3-1-1-02-02-07	Aportes al SENA	3,936,000	3,763,000	0	3,763,000	-4.4%
3-1-1-02-02-07-0001	Aportes al SENA de funcionarios	3,936,000	3,763,000	0	3,763,000	-4.4%
3-1-1-02-02-08	Aportes a la ESAP	3,936,000	3,763,000	0	3,763,000	-4.4%
3-1-1-02-02-08-0001	Aportes a la ESAP de funcionarios	3,936,000	3,763,000	0	3,763,000	-4.4%
3-1-1-02-02-09	Aportes a escuelas industriales e institutos técnicos	7,685,000	7,525,000	0	7,525,000	-2.1%
3-1-1-02-02-09-0001	Aportes a escuelas industriales e institutos técnicos de funcionarios	7,685,000	7,525,000	0	7,525,000	-2.1%
3-1-1-02-03	Remuneraciones no constitutivas de factor salarial	16,326,000	15,768,000	0	15,768,000	-3.4%
3-1-1-02-03-02	Bonificación por recreación	3,074,000	2,929,000	0	2,929,000	-4.7%
3-1-1-02-03-03	Reconocimiento por permanencia en el servicio público - Bogotá D.C.	13,252,000	12,839,000	0	12,839,000	-3.1%
<b>3-1-2</b>	<b>Adquisición de bienes y servicios</b>	<b>32,580,502,705</b>	<b>31,008,678,000</b>	<b>0</b>	<b>31,008,678,000</b>	<b>-4.8%</b>
<b>3-1-2-01</b>	<b>Adquisición de activos no financieros</b>	<b>452,902,180</b>	<b>628,912,000</b>	<b>0</b>	<b>628,912,000</b>	<b>38.9%</b>
3-1-2-01-01	Activos fijos	452,902,180	628,912,000	0	628,912,000	38.9%
3-1-2-01-01-01	Maquinaria y equipo	452,902,180	628,912,000	0	628,912,000	38.9%
3-1-2-01-01-01-0003	Maquinaria para uso general	161,128,797	177,053,000	0	177,053,000	9.9%
3-1-2-01-01-01-0004	Maquinaria para usos especiales	134,637,678	274,023,000	0	274,023,000	103.5%
3-1-2-01-01-01-0005	Maquinaria de oficina, contabilidad e informática	23,837,000	23,478,000	0	23,478,000	-1.5%
3-1-2-01-01-01-0006	Maquinaria y aparatos eléctricos	107,862,723	123,438,000	0	123,438,000	14.4%
3-1-2-01-01-01-0008	Aparatos médicos, instrumentos ópticos y de precisión, relojes	730,841	1,316,000	0	1,316,000	80.1%
3-1-2-01-01-01-0009	Equipo de transporte (partes, piezas y accesorios)	24,705,141	29,604,000	0	29,604,000	19.8%
<b>3-1-2-02</b>	<b>Adquisiciones diferentes de activos no financieros</b>	<b>32,127,600,525</b>	<b>30,379,766,000</b>	<b>0</b>	<b>30,379,766,000</b>	<b>-5.4%</b>
3-1-2-02-01	Materiales y suministros	900,891,917	932,297,000	0	932,297,000	3.5%
3-1-2-02-01-01	Productos alimenticios, bebidas y tabaco; textiles, prendas de vestir y productos de cuero	202,203,876	208,378,000	0	208,378,000	3.1%

# PROYECTO DE PRESUPUESTO DE GASTOS E INVERSIONES 2021

## 104 - 01 SECRETARÍA GENERAL - DESPACHO

Pesos \$

CODIGO	CONCEPTO	PRESUPUESTO VIGENTE A Septiembre 2020 (1)	PROGRAMADO			VARIACION
			RECURSOS DISTRITO (2)	TRANSFERENCIAS NACION (3)	TOTAL (4) = (2) + (3)	2021/2020 (5) = (4)/(1)
3-1-2-02-01-01-0003	Productos de molinería, almidones y productos derivados del almidón; otros productos alimenticios	36,424,311	37,553,000	0	37,553,000	3.1%
3-1-2-02-01-01-0004	Bebidas	580,017	586,000	0	586,000	1.0%
3-1-2-02-01-01-0005	Artículos textiles (excepto prendas de vestir)	15,078,504	16,515,000	0	16,515,000	9.5%
3-1-2-02-01-01-0006	Dotación (prendas de vestir y calzado)	150,121,044	153,724,000	0	153,724,000	2.4%
3-1-2-02-01-02	Otros bienes transportables (excepto productos metálicos, maquinaria y equipo)	507,936,007	544,037,000	0	544,037,000	7.1%
3-1-2-02-01-02-0001	Productos de madera, corcho, cestería y espartería	3,888,701	6,209,000	0	6,209,000	59.7%
3-1-2-02-01-02-0002	Pasta o pulpa, papel y productos de papel; impresos y artículos relacionados	86,682,052	163,030,000	0	163,030,000	88.1%
3-1-2-02-01-02-0003	Productos de hornos de coque, de refinación de petróleo y combustible	94,016,077	96,248,000	0	96,248,000	2.4%
3-1-2-02-01-02-0004	Químicos básicos	93,747,828	96,962,000	0	96,962,000	3.4%
3-1-2-02-01-02-0005	Otros productos químicos; fibras artificiales (o fibras industriales hechas por el hombre)	56,614,474	78,983,000	0	78,983,000	39.5%
3-1-2-02-01-02-0006	Productos de caucho y plástico	154,046,303	83,237,000	0	83,237,000	-46.0%
3-1-2-02-01-02-0007	Vidrio y productos de vidrio y otros productos no metálicos n.c.p.	11,652,572	11,433,000	0	11,433,000	-1.9%
3-1-2-02-01-02-0008	Muebles; otros bienes transportables n.c.p.	7,288,000	7,935,000	0	7,935,000	8.9%
3-1-2-02-01-03	Productos metálicos	190,752,034	179,882,000	0	179,882,000	-5.7%
3-1-2-02-01-03-0001	Metales básicos	67,520	69,000	0	69,000	2.2%
3-1-2-02-01-03-0002	Productos metálicos elaborados (excepto maquinaria y equipo)	190,684,514	179,813,000	0	179,813,000	-5.7%
3-1-2-02-02	Adquisición de servicios	31,226,708,608	29,447,469,000	0	29,447,469,000	-5.7%
3-1-2-02-02-01	Servicios de venta y de distribución; alojamiento; servicios de suministro de comidas y bebidas; servicios de transporte; y servicios de distribución de electricidad, gas y agua	1,502,044,748	1,299,881,000	0	1,299,881,000	-13.5%
3-1-2-02-02-01-0001	Alojamiento; servicios de suministros de comidas y bebidas	370,314,000	370,314,000	0	370,314,000	0.0%
3-1-2-02-02-01-0002	Servicios de transporte de pasajeros	684,679,938	751,174,000	0	751,174,000	9.7%
3-1-2-02-02-01-0005	Servicios de parqueaderos	4,530,000	4,717,000	0	4,717,000	4.1%
3-1-2-02-02-01-0006	Servicios postales y de mensajería	442,520,810	173,676,000	0	173,676,000	-60.8%
3-1-2-02-02-01-0006-001	Servicios de mensajería	442,520,810	173,676,000	0	173,676,000	-60.8%
3-1-2-02-02-02	Servicios financieros y servicios conexos, servicios inmobiliarios y servicios de leasing	2,893,431,833	1,565,280,000	0	1,565,280,000	-45.9%
3-1-2-02-02-02-0001	Servicios financieros y servicios conexos	2,410,834,744	1,080,833,000	0	1,080,833,000	-55.2%
3-1-2-02-02-02-0001-007	Servicios de seguros de vehículos automotores	111,225,269	40,000,000	0	40,000,000	-64.0%
3-1-2-02-02-02-0001-008	Servicios de seguros contra incendio, terremoto o sustracción	1,538,050,640	595,000,000	0	595,000,000	-61.3%
3-1-2-02-02-02-0001-009	Servicios de seguros generales de responsabilidad civil	631,911,789	395,000,000	0	395,000,000	-37.5%
3-1-2-02-02-02-0001-010	Servicios de seguro obligatorio de accidentes de tránsito (SOAT)	11,200,286	12,252,000	0	12,252,000	9.4%
3-1-2-02-02-02-0001-011	Servicios de administración de fondos de pensiones y cesantías	3,242,000	2,581,000	0	2,581,000	-20.4%
3-1-2-02-02-02-0001-012	Otros servicios de seguros distintos de los seguros de vida n.c.p.	115,204,760	36,000,000	0	36,000,000	-68.8%
3-1-2-02-02-02-0002	Servicios inmobiliarios	268,743,000	275,193,000	0	275,193,000	2.4%
3-1-2-02-02-02-0002-001	Servicios de alquiler o arrendamiento con o sin opción de compra relativos a bienes inmuebles no residenciales propios o arrendados	268,743,000	275,193,000	0	275,193,000	2.4%
3-1-2-02-02-02-0003	Servicios de arrendamiento o alquiler sin operario	213,854,089	209,254,000	0	209,254,000	-2.2%



# PROYECTO DE PRESUPUESTO DE GASTOS E INVERSIONES 2021

## 104 - 01 SECRETARÍA GENERAL - DESPACHO

Pesos \$

CODIGO	CONCEPTO	PRESUPUESTO VIGENTE A Septiembre 2020 (1)	PROGRAMADO			VARIACION
			RECURSOS DISTRITO (2)	TRANSFERENCIAS NACION (3)	TOTAL (4) = (2) + (3)	2021/2020 (5) = (4)/(1)
3-1-2-02-02-02-0003-002	Servicios de arrendamiento sin opción de compra de maquinaria y equipo sin operarios	139,174,978	134,028,000	0	134,028,000	-3.7%
3-1-2-02-02-02-0003-004	Servicios de arrendamiento sin opción de compra de otros bienes	74,679,111	75,226,000	0	75,226,000	0.7%
3-1-2-02-02-03	Servicios prestados a las empresas y servicios de producción	24,012,802,415	23,657,726,000	0	23,657,726,000	-1.5%
3-1-2-02-02-03-0002	Servicios jurídicos y contables	313,193,533	133,363,000	0	133,363,000	-57.4%
3-1-2-02-02-03-0002-001	Servicios de documentación y certificación jurídica	3,949,900	4,347,000	0	4,347,000	10.1%
3-1-2-02-02-03-0002-003	Otros servicios jurídicos n.c.p.	309,243,633	129,016,000	0	129,016,000	-58.3%
3-1-2-02-02-03-0003	Otros servicios profesionales, científicos y técnicos	733,711,160	762,206,000	0	762,206,000	3.9%
3-1-2-02-02-03-0003-001	Servicios de consultoría en administración y servicios de gestión; servicios de tecnología de la información	0	28,000,000	0	28,000,000	100.0%
3-1-2-02-02-03-0003-007	Servicios de ingeniería	0	21,643,000	0	21,643,000	100.0%
3-1-2-02-02-03-0003-013	Otros servicios profesionales y técnicos n.c.p.	733,711,160	712,563,000	0	712,563,000	-2.9%
3-1-2-02-02-03-0004	Servicios de telecomunicaciones, transmisión y suministro de información	8,905,291,728	7,011,732,000	0	7,011,732,000	-21.3%
3-1-2-02-02-03-0004-001	Servicios de telefonía fija	7,595,611,623	5,674,157,000	0	5,674,157,000	-25.3%
3-1-2-02-02-03-0004-002	Servicios de telecomunicaciones móviles	55,800,000	72,143,000	0	72,143,000	29.3%
3-1-2-02-02-03-0004-004	Servicios de telecomunicaciones a través de internet	1,253,880,105	1,265,432,000	0	1,265,432,000	0.9%
3-1-2-02-02-03-0005	Servicios de soporte	12,471,204,323	13,741,553,000	0	13,741,553,000	10.2%
3-1-2-02-02-03-0005-001	Servicios de protección (guardas de seguridad)	9,234,874,733	9,854,919,000	0	9,854,919,000	6.7%
3-1-2-02-02-03-0005-002	Servicios de limpieza general	3,231,613,515	3,879,243,000	0	3,879,243,000	20.0%
3-1-2-02-02-03-0005-003	Servicios de copia y reproducción	4,716,075	7,391,000	0	7,391,000	56.7%
3-1-2-02-02-03-0006	Servicios de mantenimiento, reparación e instalación (excepto servicios de construcción)	1,589,401,671	2,005,872,000	0	2,005,872,000	26.2%
3-1-2-02-02-03-0006-001	Servicios de mantenimiento y reparación de productos metálicos elaborados, excepto maquinaria y equipo	13,480,604	29,477,000	0	29,477,000	118.7%
3-1-2-02-02-03-0006-003	Servicios de mantenimiento y reparación de computadores y equipo periférico	1,046,761,232	1,064,386,000	0	1,064,386,000	1.7%
3-1-2-02-02-03-0006-004	Servicios de mantenimiento y reparación de maquinaria y equipo de transporte	26,585,583	36,501,000	0	36,501,000	37.3%
3-1-2-02-02-03-0006-005	Servicios de mantenimiento y reparación de otra maquinaria y otro equipo	385,366,915	679,371,000	0	679,371,000	76.3%
3-1-2-02-02-03-0006-006	Servicios de reparación de muebles	9,639,865	9,532,000	0	9,532,000	-1.1%
3-1-2-02-02-03-0006-010	Servicios de mantenimiento y reparación de equipos electrónicos de consumo	1,696,000	2,174,000	0	2,174,000	28.2%
3-1-2-02-02-03-0006-011	Servicios de mantenimiento y reparación de ascensores y escaleras mecánicas	93,831,606	173,313,000	0	173,313,000	84.7%
3-1-2-02-02-03-0006-013	Servicios de instalación de otros bienes n.c.p.	12,039,866	11,118,000	0	11,118,000	-7.7%
3-1-2-02-02-03-0007	Otros servicios de fabricación; servicios de edición, impresión y reproducción; servicios de recuperación de materiales	0	3,000,000	0	3,000,000	100.0%
3-1-2-02-02-03-0007-002	Servicios de impresión	0	1,500,000	0	1,500,000	100.0%
3-1-2-02-02-03-0007-003	Servicios relacionados con la impresión	0	1,500,000	0	1,500,000	100.0%
3-1-2-02-02-04	Servicios administrativos del Gobierno	1,580,660,000	1,764,185,000	0	1,764,185,000	11.6%
3-1-2-02-02-04-0001	Otros servicios públicos generales del Gobierno n.c.p.	1,580,660,000	1,764,185,000	0	1,764,185,000	11.6%
3-1-2-02-02-04-0001-001	Energía	1,306,147,000	1,438,006,000	0	1,438,006,000	10.1%
3-1-2-02-02-04-0001-002	Acueducto y alcantarillado	172,970,000	204,589,000	0	204,589,000	18.3%
3-1-2-02-02-04-0001-003	Aseo	97,243,000	117,243,000	0	117,243,000	20.6%

**PROYECTO DE PRESUPUESTO DE GASTOS E INVERSIONES 2021**

**104 - 01 SECRETARÍA GENERAL - DESPACHO**

Pesos \$

CODIGO	CONCEPTO	PRESUPUESTO VIGENTE A Septiembre 2020 (1)	PROGRAMADO			VARIACION
			RECURSOS DISTRITO (2)	TRANSFERENCIAS NACION (3)	TOTAL (4) = (2) + (3)	2021/2020 (5) = (4)/(1)
3-1-2-02-04-0001-004	Gas	4,300,000	4,347,000	0	4,347,000	1.1%
3-1-2-02-02-05	Viáticos y gastos de viaje	110,000,000	150,000,000	0	150,000,000	36.4%
3-1-2-02-02-06	Capacitación	259,449,785	232,700,000	0	232,700,000	-10.3%
3-1-2-02-02-07	Bienestar e incentivos	299,802,527	380,000,000	0	380,000,000	26.8%
3-1-2-02-02-08	Salud Ocupacional	568,517,300	397,697,000	0	397,697,000	-30.0%
<b>3-1-3</b>	<b>Gastos diversos</b>	<b>17,872,000</b>	<b>4,276,000</b>	<b>0</b>	<b>4,276,000</b>	<b>-76.1%</b>
<b>3-1-3-01</b>	<b>Impuestos</b>	<b>1,239,000</b>	<b>1,276,000</b>	<b>0</b>	<b>1,276,000</b>	<b>3.0%</b>
3-1-3-01-03	Impuesto de vehículos	1,239,000	1,276,000	0	1,276,000	3.0%
<b>3-1-3-02</b>	<b>Tasas y derechos administrativos</b>	<b>16,633,000</b>	<b>3,000,000</b>	<b>0</b>	<b>3,000,000</b>	<b>-82.0%</b>
3-1-3-02-01	Licencias de construcción	3,883,000	3,000,000	0	3,000,000	-22.7%
3-1-3-02-02	Otras Tasas Y derechos no contempladas previamente	12,750,000	0	0	0	-100.0%
<b>3-1-5</b>	<b>Transferencias corrientes de funcionamiento</b>	<b>8,763,367,000</b>	<b>9,026,268,000</b>	<b>0</b>	<b>9,026,268,000</b>	<b>3.0%</b>
<b>3-1-5-05</b>	<b>Transferencias corrientes a organizaciones nacionales e internacionales</b>	<b>8,763,367,000</b>	<b>9,026,268,000</b>	<b>0</b>	<b>9,026,268,000</b>	<b>3.0%</b>
3-1-5-05-02	Distintas de membrecías	8,763,367,000	9,026,268,000	0	9,026,268,000	3.0%
<b>3-3</b>	<b>INVERSIÓN</b>	<b>99,564,019,024</b>	<b>94,103,410,000</b>	<b>0</b>	<b>94,103,410,000</b>	<b>-5.5%</b>
<b>3-3-1</b>	<b>DIRECTA</b>	<b>99,564,019,024</b>	<b>94,103,410,000</b>	<b>0</b>	<b>94,103,410,000</b>	<b>-5.5%</b>
<b>3-3-1-15</b>	<b>Bogotá Mejor Para Todos</b>	<b>45,971,090,419</b>	<b>0</b>	<b>0</b>	<b>0</b>	<b>-100.0%</b>
3-3-1-15-03	Pilar Construcción de comunidad y cultura ciudadana	20,532,568,632	0	0	0	-100.0%
3-3-1-15-03-23	Bogotá mejor para las víctimas, la paz y la reconciliación	20,532,568,632	0	0	0	-100.0%
3-3-1-15-03-23-1156	Bogotá Mejor para las Víctimas, la Paz y la reconciliación.	20,532,568,632	0	0	0	-100.0%
3-3-1-15-05	Eje transversal Desarrollo económico basado en el conocimiento	2,282,157,530	0	0	0	-100.0%
3-3-1-15-05-36	Bogotá, una ciudad digital	2,282,157,530	0	0	0	-100.0%
3-3-1-15-05-36-1111	Fortalecimiento de la economía, el gobierno y la ciudad digital de Bogotá D.C.	2,282,157,530	0	0	0	-100.0%
3-3-1-15-07	Eje transversal Gobierno legítimo, fortalecimiento local y eficiencia	23,156,364,257	0	0	0	-100.0%
3-3-1-15-07-42	Transparencia, gestión pública y servicio a la ciudadanía	20,004,120,868	0	0	0	-100.0%
3-3-1-15-07-42-1125	Fortalecimiento y modernización de la gestión pública distrital	6,338,105,399	0	0	0	-100.0%
3-3-1-15-07-42-1126	Implementación de un nuevo enfoque de servicio a la ciudadanía	1,758,537,854	0	0	0	-100.0%
3-3-1-15-07-42-1143	Comunicación para fortalecer las instituciones y acercar a la ciudadanía a la Alcaldía Mayor de Bogotá	11,907,477,615	0	0	0	-100.0%
3-3-1-15-07-43	Modernización institucional	933,177,218	0	0	0	-100.0%
3-3-1-15-07-43-1127	Infraestructura adecuada para todos en la Secretaría General	933,177,218	0	0	0	-100.0%
3-3-1-15-07-44	Gobierno y ciudadanía digital	1,654,771,931	0	0	0	-100.0%
3-3-1-15-07-44-1081	Rediseño de la arquitectura de la plataforma tecnológica en la Secretaría General	1,654,771,931	0	0	0	-100.0%
3-3-1-15-07-45	Gobernanza e influencia local, regional e internacional	564,294,240	0	0	0	-100.0%
3-3-1-15-07-45-1090	Lo mejor del mundo por una Bogotá para todos	564,294,240	0	0	0	-100.0%
<b>3-3-1-16</b>	<b>Un Nuevo Contrato Social y Ambiental para la Bogotá del Siglo XXI</b>	<b>53,592,928,605</b>	<b>94,103,410,000</b>	<b>0</b>	<b>94,103,410,000</b>	<b>75.6%</b>

**PROYECTO DE PRESUPUESTO DE GASTOS E INVERSIONES 2021**

**104 - 01 SECRETARÍA GENERAL - DESPACHO**

Pesos \$

CODIGO	CONCEPTO	PRESUPUESTO VIGENTE A Septiembre  2020 (1)	PROGRAMADO			VARIACION
			RECURSOS DISTRITO  (2)	TRANSFERENCIAS NACION  (3)	TOTAL  (4) = (2) + (3)	2021/2020  (5) = (4)/(1)
3-3-1-16-03	Inspirar confianza y legitimidad para vivir sin miedo y ser epicentro de cultura ciudadana, paz y reconciliación	16,131,000,000	34,630,073,000	0	34,630,073,000	114.7%
3-3-1-16-03-39	Bogotá territorio de paz y atención integral a las víctimas del conflicto armado	16,131,000,000	34,630,073,000	0	34,630,073,000	114.7%
3-3-1-16-03-39-7871	Construcción de Bogotá-región como territorio de paz para las víctimas y la reconciliación	16,131,000,000	34,630,073,000	0	34,630,073,000	114.7%
3-3-1-16-05	Construir Bogotá Región con gobierno abierto, transparente y ciudadanía consciente	37,461,928,605	59,473,337,000	0	59,473,337,000	58.8%
3-3-1-16-05-51	Gobierno Abierto	393,739,000	2,317,671,000	0	2,317,671,000	488.6%
3-3-1-16-05-51-7869	Implementación del modelo de gobierno abierto, accesible e incluyente de Bogotá	393,739,000	2,317,671,000	0	2,317,671,000	488.6%
3-3-1-16-05-54	Transformación digital y gestión de TIC para un territorio inteligente	8,681,000,000	11,900,000,000	0	11,900,000,000	37.1%
3-3-1-16-05-54-7872	Transformación Digital y Gestión TIC	8,681,000,000	11,900,000,000	0	11,900,000,000	37.1%
3-3-1-16-05-56	Gestión Pública Efectiva	28,387,189,605	45,255,666,000	0	45,255,666,000	59.4%
3-3-1-16-05-56-7867	Generación de los lineamientos de comunicación del Distrito para construir ciudad y ciudadanía	13,034,000,000	19,615,193,000	0	19,615,193,000	50.5%
3-3-1-16-05-56-7868	Desarrollo Institucional Para Una Gestión Pública Eficiente	4,955,000,000	9,600,000,000	0	9,600,000,000	93.7%
3-3-1-16-05-56-7870	Servicio a la ciudadanía, moderno, eficiente y de calidad.	2,485,396,806	4,234,473,000	0	4,234,473,000	70.4%
3-3-1-16-05-56-7873	Fortalecimiento de la Capacidad Institucional de la Secretaría General	7,912,792,799	11,806,000,000	0	11,806,000,000	49.2%
	<b>TOTAL GASTOS E INVERSIONES</b>	<b>194,448,751,453</b>	<b>190,641,859,000</b>	<b>0</b>	<b>190,641,859,000</b>	<b>-2.0%</b>

Fuente: SECRETARÍA DISTRITAL DE HACIENDA - Dirección Distrital de Presupuesto - PREDIS



# **Departamento Administrativo del Servicio Civil Distrital**

Anexo 1

## **Proyecto Presupuesto 2021** Bogotá, Distrito Capital

Alcaldía Mayor de Bogotá D.C  
Secretaría Distrital de Hacienda  
Dirección Distrital de Presupuesto



**PROYECTO DE PRESUPUESTO DE GASTOS E INVERSIONES 2021**

**125 - DEPARTAMENTO ADMINISTRATIVO DEL SERVICIO CIVIL-DASCD**

Pesos \$

CODIGO	CONCEPTO	PRESUPUESTO VIGENTE A Septiembre  2020 (1)	PROGRAMADO			VARIACION
			RECURSOS DISTRITO  (2)	TRANSFERENCIAS NACION  (3)	TOTAL  (4) = (2) + (3)	2021/2020  (5) = (4)/(1)
<b>3</b>	<b>GASTOS</b>	<b>14,237,221,500</b>	<b>14,546,920,000</b>	<b>0</b>	<b>14,546,920,000</b>	<b>2.2%</b>
<b>3-1</b>	<b>GASTOS DE FUNCIONAMIENTO</b>	<b>10,548,189,500</b>	<b>10,747,217,000</b>	<b>0</b>	<b>10,747,217,000</b>	<b>1.9%</b>
<b>3-1-1</b>	<b>Gastos de personal</b>	<b>7,594,656,000</b>	<b>7,697,999,000</b>	<b>0</b>	<b>7,697,999,000</b>	<b>1.4%</b>
<b>3-1-1-01</b>	<b>Planta de personal permanente</b>	<b>7,594,656,000</b>	<b>7,697,999,000</b>	<b>0</b>	<b>7,697,999,000</b>	<b>1.4%</b>
3-1-1-01-01	Factores constitutivos de salario	5,524,789,000	5,663,472,000	0	5,663,472,000	2.5%
3-1-1-01-01-01	Factores salariales comunes	3,969,571,000	4,012,204,000	0	4,012,204,000	1.1%
3-1-1-01-01-01-0001	Sueldo básico	2,833,285,000	2,901,407,000	0	2,901,407,000	2.4%
3-1-1-01-01-01-0002	Auxilio de maternidad y paternidad	56,200,000	20,455,000	0	20,455,000	-63.6%
3-1-1-01-01-01-0003	Auxilio de incapacidad	22,000,000	0	0	0	-100.0%
3-1-1-01-01-01-0004	Gastos de representación	330,171,000	340,495,000	0	340,495,000	3.1%
3-1-1-01-01-01-0005	Horas Extras, Dominicales, Festivos, Recargo Nocturno y Trabajo Suplementario	29,033,000	29,730,000	0	29,730,000	2.4%
3-1-1-01-01-01-0008	Bonificación por servicios prestados	94,911,000	97,759,000	0	97,759,000	3.0%
3-1-1-01-01-01-0010	Prima de navidad	400,953,000	433,365,000	0	433,365,000	8.1%
3-1-1-01-01-01-0011	Prima de vacaciones	203,018,000	188,993,000	0	188,993,000	-6.9%
3-1-1-01-01-02	Factores salariales especiales	1,555,218,000	1,651,268,000	0	1,651,268,000	6.2%
3-1-1-01-01-02-0001	Prima de antigüedad	90,588,000	89,388,000	0	89,388,000	-1.3%
3-1-1-01-01-02-0002	Prima Técnica	1,053,390,000	1,086,321,000	0	1,086,321,000	3.1%
3-1-1-01-01-02-0003	Prima Semestral	411,240,000	475,559,000	0	475,559,000	15.6%
3-1-1-01-02	Contribuciones inherentes a la nómina	1,907,915,000	1,961,368,000	0	1,961,368,000	2.8%
3-1-1-01-02-01	Aportes a la seguridad social en pensiones	532,095,000	547,724,000	0	547,724,000	2.9%
3-1-1-01-02-01-0001	Aportes a la seguridad social en pensiones públicas	398,746,000	449,746,000	0	449,746,000	12.8%
3-1-1-01-02-01-0002	Aportes a la seguridad social en pensiones privadas	133,349,000	97,978,000	0	97,978,000	-26.5%
3-1-1-01-02-02	Aportes a la seguridad social en salud	376,901,000	387,970,000	0	387,970,000	2.9%
3-1-1-01-02-02-0002	Aportes a la seguridad social en salud privada	376,901,000	387,970,000	0	387,970,000	2.9%
3-1-1-01-02-03	Aportes de cesantías	515,769,000	528,124,000	0	528,124,000	2.4%
3-1-1-01-02-03-0001	Aportes de cesantías a fondos públicos	241,138,000	273,206,000	0	273,206,000	13.3%
3-1-1-01-02-03-0002	Aportes de cesantías a fondos privados	274,631,000	254,918,000	0	254,918,000	-7.2%
3-1-1-01-02-04	Aportes a cajas de compensación familiar	204,180,000	209,157,000	0	209,157,000	2.4%
3-1-1-01-02-04-0001	Compensar	204,180,000	209,157,000	0	209,157,000	2.4%
3-1-1-01-02-05	Aportes generales al sistema de riesgos laborales	25,807,000	26,948,000	0	26,948,000	4.4%
3-1-1-01-02-05-0001	Aportes generales al sistema de riesgos laborales públicos	25,807,000	26,948,000	0	26,948,000	4.4%
3-1-1-01-02-06	Aportes al ICBF	153,139,000	156,868,000	0	156,868,000	2.4%
3-1-1-01-02-06-0001	Aportes al ICBF de funcionarios	153,139,000	156,868,000	0	156,868,000	2.4%
3-1-1-01-02-07	Aportes al SENA	25,517,000	26,144,000	0	26,144,000	2.5%
3-1-1-01-02-07-0001	Aportes al SENA de funcionarios	25,517,000	26,144,000	0	26,144,000	2.5%
3-1-1-01-02-08	Aportes a la ESAP	25,517,000	26,144,000	0	26,144,000	2.5%
3-1-1-01-02-08-0001	Aportes a la ESAP de funcionarios	25,517,000	26,144,000	0	26,144,000	2.5%
3-1-1-01-02-09	Aportes a escuelas industriales e institutos técnicos	48,990,000	52,289,000	0	52,289,000	6.7%

# PROYECTO DE PRESUPUESTO DE GASTOS E INVERSIONES 2021

## 125 - DEPARTAMENTO ADMINISTRATIVO DEL SERVICIO CIVIL-DASCD

Pesos \$

CODIGO	CONCEPTO	PRESUPUESTO VIGENTE A Septiembre  2020 (1)	PROGRAMADO			VARIACION  2021/2020  (5) = (4)/(1)
			RECURSOS DISTRITO  (2)	TRANSFERENCIAS NACION  (3)	TOTAL  (4) = (2) + (3)	
3-1-1-01-02-09-0001	Aportes a escuelas industriales e institutos técnicos de funcionarios	48,990,000	52,289,000	0	52,289,000	6.7%
3-1-1-01-03	Remuneraciones no constitutivas de factor salarial	161,952,000	73,159,000	0	73,159,000	-54.8%
3-1-1-01-03-01	Indemnización por vacaciones	92,000,000	0	0	0	-100.0%
3-1-1-01-03-02	Bonificación por recreación	15,745,000	16,233,000	0	16,233,000	3.1%
3-1-1-01-03-05	Reconocimiento por permanencia en el servicio público - Bogotá D.C.	51,487,000	54,123,000	0	54,123,000	5.1%
3-1-1-01-03-06	Prima Secretarial	2,720,000	2,803,000	0	2,803,000	3.1%
<b>3-1-2</b>	<b>Adquisición de bienes y servicios</b>	<b>2,953,333,500</b>	<b>3,049,018,000</b>	<b>0</b>	<b>3,049,018,000</b>	<b>3.2%</b>
<b>3-1-2-01</b>	<b>Adquisición de activos no financieros</b>	<b>7,624,000</b>	<b>5,308,000</b>	<b>0</b>	<b>5,308,000</b>	<b>-30.4%</b>
3-1-2-01-01	Activos fijos	7,624,000	5,308,000	0	5,308,000	-30.4%
3-1-2-01-01-01	Maquinaria y equipo	7,624,000	5,308,000	0	5,308,000	-30.4%
3-1-2-01-01-01-0003	Maquinaria para uso general	1,242,000	0	0	0	-100.0%
3-1-2-01-01-01-0004	Maquinaria para usos especiales	183,000	0	0	0	-100.0%
3-1-2-01-01-01-0005	Maquinaria de oficina, contabilidad e informática	4,738,000	4,706,000	0	4,706,000	-0.7%
3-1-2-01-01-01-0006	Maquinaria y aparatos eléctricos	510,000	590,000	0	590,000	15.7%
3-1-2-01-01-01-0007	Equipo y aparatos de radio, televisión y comunicaciones	922,000	0	0	0	-100.0%
3-1-2-01-01-01-0008	Aparatos médicos, instrumentos ópticos y de precisión, relojes	29,000	12,000	0	12,000	-58.6%
<b>3-1-2-02</b>	<b>Adquisiciones diferentes de activos no financieros</b>	<b>2,945,709,500</b>	<b>3,043,710,000</b>	<b>0</b>	<b>3,043,710,000</b>	<b>3.3%</b>
3-1-2-02-01	Materiales y suministros	53,188,000	45,033,000	0	45,033,000	-15.3%
3-1-2-02-01-01	Productos alimenticios, bebidas y tabaco; textiles, prendas de vestir y productos de cuero	9,007,166	7,494,000	0	7,494,000	-16.8%
3-1-2-02-01-01-0003	Productos de molinería, almidones y productos derivados del almidón; otros productos alimenticios	7,172,018	5,669,000	0	5,669,000	-21.0%
3-1-2-02-01-01-0004	Bebidas	1,410,000	1,400,000	0	1,400,000	-0.7%
3-1-2-02-01-01-0005	Artículos textiles (excepto prendas de vestir)	425,148	425,000	0	425,000	0.0%
3-1-2-02-01-02	Otros bienes transportables (excepto productos metálicos, maquinaria y equipo)	42,868,834	37,162,000	0	37,162,000	-13.3%
3-1-2-02-01-02-0001	Productos de madera, corcho, cestería y espartería	8,520	0	0	0	-100.0%
3-1-2-02-01-02-0002	Pasta o pulpa, papel y productos de papel; impresos y artículos relacionados	11,274,359	9,937,000	0	9,937,000	-11.9%
3-1-2-02-01-02-0003	Productos de hornos de coque, de refinación de petróleo y combustible	10,000,000	4,978,000	0	4,978,000	-50.2%
3-1-2-02-01-02-0004	Químicos básicos	854,357	920,000	0	920,000	7.7%
3-1-2-02-01-02-0005	Otros productos químicos; fibras artificiales (o fibras industriales hechas por el hombre)	3,585,119	2,591,000	0	2,591,000	-27.7%
3-1-2-02-01-02-0006	Productos de caucho y plástico	15,417,513	16,976,000	0	16,976,000	10.1%
3-1-2-02-01-02-0007	Vidrio y productos de vidrio y otros productos no metálicos n.c.p.	274,032	561,000	0	561,000	104.7%
3-1-2-02-01-02-0008	Muebles; otros bienes transportables n.c.p.	1,454,934	1,199,000	0	1,199,000	-17.6%
3-1-2-02-01-03	Productos metálicos	1,312,000	377,000	0	377,000	-71.3%
3-1-2-02-01-03-0001	Metales básicos	440,000	0	0	0	-100.0%
3-1-2-02-01-03-0002	Productos metálicos elaborados (excepto maquinaria y equipo)	872,000	377,000	0	377,000	-56.8%
3-1-2-02-02	Adquisición de servicios	2,892,521,500	2,998,677,000	0	2,998,677,000	3.7%
3-1-2-02-02-01	Servicios de venta y de distribución; alojamiento; servicios de suministro de comidas y bebidas; servicios de transporte; y servicios de distribución de electricidad, gas y agua	3,308,000	2,000,000	0	2,000,000	-39.5%
3-1-2-02-02-01-0002	Servicios de transporte de pasajeros	1,100,000	0	0	0	-100.0%



**PROYECTO DE PRESUPUESTO DE GASTOS E INVERSIONES 2021**

**125 - DEPARTAMENTO ADMINISTRATIVO DEL SERVICIO CIVIL-DASCD**

Pesos \$

CODIGO	CONCEPTO	PRESUPUESTO VIGENTE A Septiembre  2020 (1)	PROGRAMADO			VARIACION  2021/2020  (5) = (4)/(1)
			RECURSOS DISTRITO  (2)	TRANSFERENCIAS NACION  (3)	TOTAL  (4) = (2) + (3)	
3-1-2-02-02-01-0005	Servicios de parqueaderos	208,000	0	0	0	-100.0%
3-1-2-02-02-01-0006	Servicios postales y de mensajería	2,000,000	2,000,000	0	2,000,000	0.0%
3-1-2-02-02-01-0006-001	Servicios de mensajería	2,000,000	2,000,000	0	2,000,000	0.0%
3-1-2-02-02-02	Servicios financieros y servicios conexos, servicios inmobiliarios y servicios de leasing	154,272,494	187,870,000	0	187,870,000	21.8%
3-1-2-02-02-02-0001	Servicios financieros y servicios conexos	112,568,772	133,495,000	0	133,495,000	18.6%
3-1-2-02-02-02-0001-007	Servicios de seguros de vehículos automotores	4,328,982	5,238,000	0	5,238,000	21.0%
3-1-2-02-02-02-0001-008	Servicios de seguros contra incendio, terremoto o sustracción	5,197,230	13,924,000	0	13,924,000	167.9%
3-1-2-02-02-02-0001-009	Servicios de seguros generales de responsabilidad civil	74,494,000	80,248,000	0	80,248,000	7.7%
3-1-2-02-02-02-0001-010	Servicios de seguro obligatorio de accidentes de tránsito (SOAT)	1,905,000	2,531,000	0	2,531,000	32.9%
3-1-2-02-02-02-0001-011	Servicios de administración de fondos de pensiones y cesantías	78,000	74,000	0	74,000	-5.1%
3-1-2-02-02-02-0001-012	Otros servicios de seguros distintos de los seguros de vida n.c.p.	26,565,560	31,480,000	0	31,480,000	18.5%
3-1-2-02-02-02-0002	Servicios inmobiliarios	15,600,000	16,464,000	0	16,464,000	5.5%
3-1-2-02-02-02-0002-002	Servicios de administración de bienes inmuebles a comisión o por contrato	15,600,000	16,464,000	0	16,464,000	5.5%
3-1-2-02-02-02-0003	Servicios de arrendamiento o alquiler sin operario	26,103,722	37,911,000	0	37,911,000	45.2%
3-1-2-02-02-02-0003-005	Derechos de uso de productos de propiedad intelectual y otros productos similares	26,103,722	37,911,000	0	37,911,000	45.2%
3-1-2-02-02-03	Servicios prestados a las empresas y servicios de producción	759,854,506	809,359,000	0	809,359,000	6.5%
3-1-2-02-02-03-0002	Servicios jurídicos y contables	68,338,000	64,467,000	0	64,467,000	-5.7%
3-1-2-02-02-03-0002-001	Servicios de documentación y certificación jurídica	3,730,000	1,547,000	0	1,547,000	-58.5%
3-1-2-02-02-03-0002-003	Otros servicios jurídicos n.c.p.	64,608,000	62,920,000	0	62,920,000	-2.6%
3-1-2-02-02-03-0003	Otros servicios profesionales, científicos y técnicos	303,478,000	302,575,000	0	302,575,000	-0.3%
3-1-2-02-02-03-0003-001	Servicios de consultoría en administración y servicios de gestión; servicios de tecnología de la información	438,902	0	0	0	-100.0%
3-1-2-02-02-03-0003-002	Servicios de tecnología de la información (TI) de consultoría y de apoyo	83,600,000	83,600,000	0	83,600,000	0.0%
3-1-2-02-02-03-0003-004	Servicios de suministro de infraestructura de hosting y de tecnología de la información (TI)	79,363,898	90,400,000	0	90,400,000	13.9%
3-1-2-02-02-03-0003-013	Otros servicios profesionales y técnicos n.c.p.	140,075,200	128,575,000	0	128,575,000	-8.2%
3-1-2-02-02-03-0004	Servicios de telecomunicaciones, transmisión y suministro de información	213,696,006	233,214,000	0	233,214,000	9.1%
3-1-2-02-02-03-0004-001	Servicios de telefonía fija	71,018,000	75,000,000	0	75,000,000	5.6%
3-1-2-02-02-03-0004-002	Servicios de telecomunicaciones móviles	5,013,000	4,920,000	0	4,920,000	-1.9%
3-1-2-02-02-03-0004-004	Servicios de telecomunicaciones a través de internet	137,665,006	153,294,000	0	153,294,000	11.4%
3-1-2-02-02-03-0005	Servicios de soporte	94,000,000	125,798,000	0	125,798,000	33.8%
3-1-2-02-02-03-0005-001	Servicios de protección (guardas de seguridad)	39,759,834	42,000,000	0	42,000,000	5.6%
3-1-2-02-02-03-0005-002	Servicios de limpieza general	48,240,166	73,345,000	0	73,345,000	52.0%
3-1-2-02-02-03-0005-003	Servicios de copia y reproducción	6,000,000	10,453,000	0	10,453,000	74.2%
3-1-2-02-02-03-0006	Servicios de mantenimiento, reparación e instalación (excepto servicios de construcción)	77,462,500	83,305,000	0	83,305,000	7.5%
3-1-2-02-02-03-0006-003	Servicios de mantenimiento y reparación de computadores y equipo periférico	53,082,500	56,005,000	0	56,005,000	5.5%
3-1-2-02-02-03-0006-004	Servicios de mantenimiento y reparación de maquinaria y equipo de transporte	20,000,000	14,400,000	0	14,400,000	-28.0%
3-1-2-02-02-03-0006-005	Servicios de mantenimiento y reparación de otra maquinaria y otro equipo	2,400,000	2,900,000	0	2,900,000	20.8%
3-1-2-02-02-03-0006-012	Servicios de reparación de otros bienes	1,980,000	10,000,000	0	10,000,000	405.1%

**PROYECTO DE PRESUPUESTO DE GASTOS E INVERSIONES 2021**

**125 - DEPARTAMENTO ADMINISTRATIVO DEL SERVICIO CIVIL-DASCD**

Pesos \$

CODIGO	CONCEPTO	PRESUPUESTO VIGENTE A Septiembre  2020 (1)	PROGRAMADO			VARIACION  2021/2020  (5) = (4)/(1)
			RECURSOS DISTRITO  (2)	TRANSFERENCIAS NACION  (3)	TOTAL  (4) = (2) + (3)	
3-1-2-02-02-03-0007	Otros servicios de fabricación; servicios de edición, impresión y reproducción; servicios de recuperación de materiales	2,880,000	0	0	0	-100.0%
3-1-2-02-02-03-0007-002	Servicios de impresión	2,880,000	0	0	0	-100.0%
3-1-2-02-02-04	Servicios administrativos del Gobierno	9,720,000	9,448,000	0	9,448,000	-2.8%
3-1-2-02-02-04-0001	Otros servicios públicos generales del Gobierno n.c.p.	9,720,000	9,448,000	0	9,448,000	-2.8%
3-1-2-02-02-04-0001-001	Energía	6,120,000	6,732,000	0	6,732,000	10.0%
3-1-2-02-02-04-0001-002	Acueducto y alcantarillado	2,600,000	1,716,000	0	1,716,000	-34.0%
3-1-2-02-02-04-0001-003	Aseo	1,000,000	1,000,000	0	1,000,000	0.0%
3-1-2-02-02-06	Capacitación	26,400,000	27,000,000	0	27,000,000	2.3%
3-1-2-02-02-07	Bienestar e incentivos	1,899,610,000	1,923,000,000	0	1,923,000,000	1.2%
3-1-2-02-02-08	Salud Ocupacional	39,356,500	40,000,000	0	40,000,000	1.6%
<b>3-1-3</b>	<b>Gastos diversos</b>	<b>200,000</b>	<b>200,000</b>	<b>0</b>	<b>200,000</b>	<b>0.0%</b>
<b>3-1-3-01</b>	<b>Impuestos</b>	<b>200,000</b>	<b>200,000</b>	<b>0</b>	<b>200,000</b>	<b>0.0%</b>
3-1-3-01-03	Impuesto de vehículos	200,000	200,000	0	200,000	0.0%
<b>3-3</b>	<b>INVERSIÓN</b>	<b>3,689,032,000</b>	<b>3,799,703,000</b>	<b>0</b>	<b>3,799,703,000</b>	<b>3.0%</b>
<b>3-3-1</b>	<b>DIRECTA</b>	<b>3,689,032,000</b>	<b>3,799,703,000</b>	<b>0</b>	<b>3,799,703,000</b>	<b>3.0%</b>
<b>3-3-1-15</b>	<b>Bogotá Mejor Para Todos</b>	<b>1,660,149,950</b>	<b>0</b>	<b>0</b>	<b>0</b>	<b>-100.0%</b>
3-3-1-15-07	Eje transversal Gobierno legítimo, fortalecimiento local y eficiencia	1,660,149,950	0	0	0	-100.0%
3-3-1-15-07-42	Transparencia, gestión pública y servicio a la ciudadanía	606,803,760	0	0	0	-100.0%
3-3-1-15-07-42-1182	A la vanguardia de la capacidad institucional	606,803,760	0	0	0	-100.0%
3-3-1-15-07-43	Modernización institucional	1,053,346,190	0	0	0	-100.0%
3-3-1-15-07-43-1179	Un servicio civil que deja huella	1,053,346,190	0	0	0	-100.0%
<b>3-3-1-16</b>	<b>Un Nuevo Contrato Social y Ambiental para la Bogotá del Siglo XXI</b>	<b>2,028,882,050</b>	<b>3,799,703,000</b>	<b>0</b>	<b>3,799,703,000</b>	<b>87.3%</b>
3-3-1-16-05	Construir Bogotá Región con gobierno abierto, transparente y ciudadanía consciente	2,028,882,050	3,799,703,000	0	3,799,703,000	87.3%
3-3-1-16-05-56	Gestión Pública Efectiva	2,028,882,050	3,799,703,000	0	3,799,703,000	87.3%
3-3-1-16-05-56-7567	Modernización de la arquitectura institucional del DASCD Bogotá	555,424,240	851,180,000	0	851,180,000	53.2%
3-3-1-16-05-56-7670	Implementación de acciones efectivas para la gestión integral del talento humano distrital al servicio de la Bogotá del Siglo XXI	1,473,457,810	2,948,523,000	0	2,948,523,000	100.1%
	<b>TOTAL GASTOS E INVERSIONES</b>	<b>14,237,221,500</b>	<b>14,546,920,000</b>	<b>0</b>	<b>14,546,920,000</b>	<b>2.2%</b>

Fuente: SECRETARÍA DISTRITAL DE HACIENDA - Dirección Distrital de Presupuesto - PREDIS

# **Entidades Sector Gobierno**

Anexo 1

## **Proyecto Presupuesto 2021** Bogotá, Distrito Capital

Alcaldía Mayor de Bogotá D.C  
Secretaría Distrital de Hacienda  
Dirección Distrital de Presupuesto



SECTOR GOBIERNO - CONSOLIDADO

Entidad	Funcionamiento	Deuda	Inversión	Total
SECRETARÍA DISTRITAL DE GOBIERNO	131,334,725,000	0	75,043,144,000	206,377,869,000
DEPARTAMENTO ADMINISTRATIVO DE LA DEFENSORÍA DEL ESPACIO PÚBLICO	11,868,430,000	0	24,677,620,000	36,546,050,000
INSTITUTO DISTRITAL DE LA PARTICIPACIÓN Y ACCIÓN COMUNAL	16,643,757,000	0	21,664,000,000	38,307,757,000
<b>TOTAL SECTOR</b>	<b>159,846,912,000</b>	<b>0</b>	<b>121,384,764,000</b>	<b>281,231,676,000</b>



# **Secretaria Distrital de Gobierno**

Anexo 1

## **Proyecto Presupuesto 2021** Bogotá, Distrito Capital

Alcaldía Mayor de Bogotá D.C  
Secretaría Distrital de Hacienda  
Dirección Distrital de Presupuesto





# PROYECTO DE PRESUPUESTO DE GASTOS E INVERSIONES 2021

## 110 - SECRETARÍA DISTRITAL DE GOBIERNO

Pesos \$

CODIGO	CONCEPTO	PRESUPUESTO VIGENTE A Septiembre 2020 (1)	PROGRAMADO			VARIACION
			RECURSOS DISTRITO (2)	TRANSFERENCIAS NACION (3)	TOTAL (4) = (2) + (3)	2021/2020 (5) = (4)/(1)
<b>3</b>	<b>GASTOS</b>	<b>147,996,121,370</b>	<b>206,377,869,000</b>	<b>0</b>	<b>206,377,869,000</b>	<b>39.4%</b>
<b>3-1</b>	<b>GASTOS DE FUNCIONAMIENTO</b>	<b>105,061,274,000</b>	<b>131,334,725,000</b>	<b>0</b>	<b>131,334,725,000</b>	<b>25.0%</b>
<b>3-1-1</b>	<b>Gastos de personal</b>	<b>90,998,102,000</b>	<b>111,656,482,000</b>	<b>0</b>	<b>111,656,482,000</b>	<b>22.7%</b>
<b>3-1-1-01</b>	<b>Planta de personal permanente</b>	<b>90,998,102,000</b>	<b>111,656,482,000</b>	<b>0</b>	<b>111,656,482,000</b>	<b>22.7%</b>
3-1-1-01-01	Factores constitutivos de salario	65,075,922,568	83,160,569,000	0	83,160,569,000	27.8%
3-1-1-01-01-01	Factores salariales comunes	49,516,603,471	62,765,148,000	0	62,765,148,000	26.8%
3-1-1-01-01-01-0001	Sueldo básico	39,175,054,000	49,475,982,000	0	49,475,982,000	26.3%
3-1-1-01-01-01-0002	Auxilio de maternidad y paternidad	80,000,000	0	0	0	-100.0%
3-1-1-01-01-01-0003	Auxilio de incapacidad	100,000,000	0	0	0	-100.0%
3-1-1-01-01-01-0004	Gastos de representación	1,599,138,000	1,741,967,000	0	1,741,967,000	8.9%
3-1-1-01-01-01-0005	Horas Extras, Dominicales, Festivos, Recargo Nocturno y Trabajo Suplementario	657,392,000	673,169,000	0	673,169,000	2.4%
3-1-1-01-01-01-0006	Auxilio de transporte	7,302,000	7,477,000	0	7,477,000	2.4%
3-1-1-01-01-01-0007	Subsidio de alimentación	4,728,000	4,841,000	0	4,841,000	2.4%
3-1-1-01-01-01-0008	Bonificación por servicios prestados	1,237,578,000	1,518,233,000	0	1,518,233,000	22.7%
3-1-1-01-01-01-0010	Prima de navidad	4,192,340,471	6,321,343,000	0	6,321,343,000	50.8%
3-1-1-01-01-01-0011	Prima de vacaciones	2,463,071,000	3,022,136,000	0	3,022,136,000	22.7%
3-1-1-01-01-02	Factores salariales especiales	15,559,319,097	20,395,421,000	0	20,395,421,000	31.1%
3-1-1-01-01-02-0001	Prima de antigüedad	1,604,772,000	1,643,287,000	0	1,643,287,000	2.4%
3-1-1-01-01-02-0002	Prima Técnica	9,250,000,000	11,748,450,000	0	11,748,450,000	27.0%
3-1-1-01-01-02-0003	Prima Semestral	4,704,547,097	7,003,684,000	0	7,003,684,000	48.9%
3-1-1-01-02	Contribuciones inherentes a la nómina	22,122,175,000	27,212,443,000	0	27,212,443,000	23.0%
3-1-1-01-02-01	Aportes a la seguridad social en pensiones	6,487,561,000	7,979,042,000	0	7,979,042,000	23.0%
3-1-1-01-02-01-0001	Aportes a la seguridad social en pensiones públicas	4,220,544,000	5,657,617,000	0	5,657,617,000	34.0%
3-1-1-01-02-01-0002	Aportes a la seguridad social en pensiones privadas	2,267,017,000	2,321,425,000	0	2,321,425,000	2.4%
3-1-1-01-02-02	Aportes a la seguridad social en salud	4,595,334,000	5,651,799,000	0	5,651,799,000	23.0%
3-1-1-01-02-02-0001	Aportes a la seguridad social en salud pública	26,359,000	26,992,000	0	26,992,000	2.4%
3-1-1-01-02-02-0002	Aportes a la seguridad social en salud privada	4,568,975,000	5,624,807,000	0	5,624,807,000	23.1%
3-1-1-01-02-03	Aportes de cesantías	4,276,000,000	5,045,258,000	0	5,045,258,000	18.0%
3-1-1-01-02-03-0001	Aportes de cesantías a fondos públicos	3,073,000,000	3,813,386,000	0	3,813,386,000	24.1%
3-1-1-01-02-03-0002	Aportes de cesantías a fondos privados	1,203,000,000	1,231,872,000	0	1,231,872,000	2.4%
3-1-1-01-02-04	Aportes a cajas de compensación familiar	2,489,073,000	3,062,744,000	0	3,062,744,000	23.0%
3-1-1-01-02-04-0001	Compensar	2,489,073,000	3,062,744,000	0	3,062,744,000	23.0%
3-1-1-01-02-05	Aportes generales al sistema de riesgos laborales	1,187,490,000	1,670,385,000	0	1,670,385,000	40.7%
3-1-1-01-02-05-0001	Aportes generales al sistema de riesgos laborales públicos	1,187,490,000	1,670,385,000	0	1,670,385,000	40.7%
3-1-1-01-02-06	Aportes al ICBF	1,866,838,000	2,297,092,000	0	2,297,092,000	23.0%

# PROYECTO DE PRESUPUESTO DE GASTOS E INVERSIONES 2021

## 110 - SECRETARÍA DISTRITAL DE GOBIERNO

Pesos \$

CODIGO	CONCEPTO	PRESUPUESTO VIGENTE A Septiembre  2020 (1)	PROGRAMADO			VARIACION
			RECURSOS DISTRITO  (2)	TRANSFERENCIAS NACION  (3)	TOTAL  (4) = (2) + (3)	2021/2020  (5) = (4)/(1)
3-1-1-01-02-06-0001	Aportes al ICBF de funcionarios	1,866,838,000	2,297,092,000	0	2,297,092,000	23.0%
3-1-1-01-02-07	Aportes al SENA	311,256,000	382,968,000	0	382,968,000	23.0%
3-1-1-01-02-07-0001	Aportes al SENA de funcionarios	311,256,000	382,968,000	0	382,968,000	23.0%
3-1-1-01-02-08	Aportes a la ESAP	311,256,000	382,968,000	0	382,968,000	23.0%
3-1-1-01-02-08-0001	Aportes a la ESAP de funcionarios	311,256,000	382,968,000	0	382,968,000	23.0%
3-1-1-01-02-09	Aportes a escuelas industriales e institutos técnicos	597,367,000	740,187,000	0	740,187,000	23.9%
3-1-1-01-02-09-0001	Aportes a escuelas industriales e institutos técnicos de funcionarios	597,367,000	740,187,000	0	740,187,000	23.9%
3-1-1-01-03	Remuneraciones no constitutivas de factor salarial	3,800,004,432	1,283,470,000	0	1,283,470,000	-66.2%
3-1-1-01-03-01	Indemnización por vacaciones	2,355,561,025	0	0	0	-100.0%
3-1-1-01-03-02	Bonificación por recreación	217,711,000	270,156,000	0	270,156,000	24.1%
3-1-1-01-03-05	Reconocimiento por permanencia en el servicio público - Bogotá D.C.	1,191,709,407	977,450,000	0	977,450,000	-18.0%
3-1-1-01-03-06	Prima Secretarial	35,023,000	35,864,000	0	35,864,000	2.4%
<b>3-1-2</b>	<b>Adquisición de bienes y servicios</b>	<b>13,851,172,000</b>	<b>19,678,243,000</b>	<b>0</b>	<b>19,678,243,000</b>	<b>42.1%</b>
<b>3-1-2-01</b>	<b>Adquisición de activos no financieros</b>	<b>21,345,000</b>	<b>1,929,099,000</b>	<b>0</b>	<b>1,929,099,000</b>	<b>8,937.7%</b>
3-1-2-01-01	Activos fijos	21,345,000	1,929,099,000	0	1,929,099,000	8,937.7%
3-1-2-01-01-01	Maquinaria y equipo	21,345,000	1,929,099,000	0	1,929,099,000	8,937.7%
3-1-2-01-01-01-0002	Equipos de información, computación y telecomunicaciones TIC	0	1,916,880,000	0	1,916,880,000	100.0%
3-1-2-01-01-01-0004	Maquinaria para usos especiales	7,191,000	0	0	0	-100.0%
3-1-2-01-01-01-0005	Maquinaria de oficina, contabilidad e informática	12,000,000	10,000,000	0	10,000,000	-16.7%
3-1-2-01-01-01-0006	Maquinaria y aparatos eléctricos	2,154,000	2,219,000	0	2,219,000	3.0%
<b>3-1-2-02</b>	<b>Adquisiciones diferentes de activos no financieros</b>	<b>13,829,827,000</b>	<b>17,749,144,000</b>	<b>0</b>	<b>17,749,144,000</b>	<b>28.3%</b>
3-1-2-02-01	Materiales y suministros	538,060,000	557,406,000	0	557,406,000	3.6%
3-1-2-02-01-01	Productos alimenticios, bebidas y tabaco; textiles, prendas de vestir y productos de cuero	174,399,000	104,364,000	0	104,364,000	-40.2%
3-1-2-02-01-01-0003	Productos de molinería, almidones y productos derivados del almidón; otros productos alimenticios	60,000,000	40,000,000	0	40,000,000	-33.3%
3-1-2-02-01-01-0004	Bebidas	30,000,000	20,000,000	0	20,000,000	-33.3%
3-1-2-02-01-01-0005	Artículos textiles (excepto prendas de vestir)	3,266,000	3,364,000	0	3,364,000	3.0%
3-1-2-02-01-01-0006	Dotación (prendas de vestir y calzado)	81,133,000	41,000,000	0	41,000,000	-49.5%
3-1-2-02-01-02	Otros bienes transportables (excepto productos metálicos, maquinaria y equipo)	360,164,000	449,440,000	0	449,440,000	24.8%
3-1-2-02-01-02-0002	Pasta o pulpa, papel y productos de papel; impresos y artículos relacionados	150,000,000	206,100,000	0	206,100,000	37.4%
3-1-2-02-01-02-0003	Productos de hornos de coque, de refinación de petróleo y combustible	81,000,000	83,430,000	0	83,430,000	3.0%
3-1-2-02-01-02-0004	Químicos básicos	1,671,000	1,721,000	0	1,721,000	3.0%
3-1-2-02-01-02-0005	Otros productos químicos; fibras artificiales (o fibras industriales hechas por el hombre)	23,441,000	24,144,000	0	24,144,000	3.0%
3-1-2-02-01-02-0006	Productos de caucho y plástico	91,000,000	121,508,000	0	121,508,000	33.5%
3-1-2-02-01-02-0007	Vidrio y productos de vidrio y otros productos no metálicos n.c.p.	4,405,000	4,537,000	0	4,537,000	3.0%

# PROYECTO DE PRESUPUESTO DE GASTOS E INVERSIONES 2021

## 110 - SECRETARÍA DISTRITAL DE GOBIERNO

Pesos \$

CODIGO	CONCEPTO	PRESUPUESTO VIGENTE A Septiembre  2020 (1)	PROGRAMADO			VARIACION
			RECURSOS DISTRITO  (2)	TRANSFERENCIAS NACION  (3)	TOTAL  (4) = (2) + (3)	2021/2020  (5) = (4)/(1)
3-1-2-02-01-02-0008	Muebles; otros bienes transportables n.c.p.	8,647,000	8,000,000	0	8,000,000	-7.5%
3-1-2-02-01-03	Productos metálicos	3,497,000	3,602,000	0	3,602,000	3.0%
3-1-2-02-01-03-0002	Productos metálicos elaborados (excepto maquinaria y equipo)	3,497,000	3,602,000	0	3,602,000	3.0%
3-1-2-02-02	Adquisición de servicios	13,291,767,000	17,191,738,000	0	17,191,738,000	29.3%
3-1-2-02-02-01	Servicios de venta y de distribución; alojamiento; servicios de suministro de comidas y bebidas; servicios de transporte; y servicios de distribución de electricidad, gas y agua	647,838,000	772,740,000	0	772,740,000	19.3%
3-1-2-02-02-01-0002	Servicios de transporte de pasajeros	250,000,000	362,967,000	0	362,967,000	45.2%
3-1-2-02-02-01-0006	Servicios postales y de mensajería	397,838,000	409,773,000	0	409,773,000	3.0%
3-1-2-02-02-01-0006-001	Servicios de mensajería	397,838,000	409,773,000	0	409,773,000	3.0%
3-1-2-02-02-02	Servicios financieros y servicios conexos, servicios inmobiliarios y servicios de leasing	4,619,044,000	7,869,864,000	0	7,869,864,000	70.4%
3-1-2-02-02-02-0001	Servicios financieros y servicios conexos	694,044,000	714,865,000	0	714,865,000	3.0%
3-1-2-02-02-02-0001-007	Servicios de seguros de vehículos automotores	60,000,000	61,800,000	0	61,800,000	3.0%
3-1-2-02-02-02-0001-008	Servicios de seguros contra incendio, terremoto o sustracción	150,000,000	154,500,000	0	154,500,000	3.0%
3-1-2-02-02-02-0001-009	Servicios de seguros generales de responsabilidad civil	400,000,000	412,000,000	0	412,000,000	3.0%
3-1-2-02-02-02-0001-010	Servicios de seguro obligatorio de accidentes de tránsito (SOAT)	12,000,000	12,360,000	0	12,360,000	3.0%
3-1-2-02-02-02-0001-011	Servicios de administración de fondos de pensiones y cesantías	7,044,000	7,255,000	0	7,255,000	3.0%
3-1-2-02-02-02-0001-012	Otros servicios de seguros distintos de los seguros de vida n.c.p.	65,000,000	66,950,000	0	66,950,000	3.0%
3-1-2-02-02-02-0002	Servicios inmobiliarios	150,000,000	3,356,318,000	0	3,356,318,000	2,137.5%
3-1-2-02-02-02-0002-001	Servicios de alquiler o arrendamiento con o sin opción de compra relativos a bienes inmuebles no residenciales propios o arrendados	0	3,201,818,000	0	3,201,818,000	100.0%
3-1-2-02-02-02-0002-002	Servicios de administración de bienes inmuebles a comisión o por contrato	150,000,000	154,500,000	0	154,500,000	3.0%
3-1-2-02-02-02-0003	Servicios de arrendamiento o alquiler sin operario	3,775,000,000	3,798,681,000	0	3,798,681,000	0.6%
3-1-2-02-02-02-0003-002	Servicios de arrendamiento sin opción de compra de maquinaria y equipo sin operarios	250,000,000	288,000,000	0	288,000,000	15.2%
3-1-2-02-02-02-0003-005	Derechos de uso de productos de propiedad intelectual y otros productos similares	3,525,000,000	3,510,681,000	0	3,510,681,000	-0.4%
3-1-2-02-02-03	Servicios prestados a las empresas y servicios de producción	6,517,476,000	6,958,338,000	0	6,958,338,000	6.8%
3-1-2-02-02-03-0002	Servicios jurídicos y contables	3,090,000	3,183,000	0	3,183,000	3.0%
3-1-2-02-02-03-0002-001	Servicios de documentación y certificación jurídica	3,090,000	3,183,000	0	3,183,000	3.0%
3-1-2-02-02-03-0003	Otros servicios profesionales, científicos y técnicos	647,215,000	608,215,000	0	608,215,000	-6.0%
3-1-2-02-02-03-0003-006	Servicios de arquitectura, servicios de planeación urbana y ordenación del territorio; servicios de arquitectura paisajista	39,000,000	0	0	0	-100.0%
3-1-2-02-02-03-0003-013	Otros servicios profesionales y técnicos n.c.p.	608,215,000	608,215,000	0	608,215,000	0.0%
3-1-2-02-02-03-0004	Servicios de telecomunicaciones, transmisión y suministro de información	1,047,799,000	1,232,233,000	0	1,232,233,000	17.6%
3-1-2-02-02-03-0004-001	Servicios de telefonía fija	206,000,000	212,180,000	0	212,180,000	3.0%
3-1-2-02-02-03-0004-002	Servicios de telecomunicaciones móviles	40,000,000	41,200,000	0	41,200,000	3.0%
3-1-2-02-02-03-0004-004	Servicios de telecomunicaciones a través de internet	800,000,000	977,000,000	0	977,000,000	22.1%
3-1-2-02-02-03-0004-007	Servicios de transmisión de programas de radio y televisión	1,799,000	1,853,000	0	1,853,000	3.0%
3-1-2-02-02-03-0005	Servicios de soporte	2,272,642,000	2,849,417,000	0	2,849,417,000	25.4%

**PROYECTO DE PRESUPUESTO DE GASTOS E INVERSIONES 2021**

**110 - SECRETARÍA DISTRITAL DE GOBIERNO**

Pesos \$

CODIGO	CONCEPTO	PRESUPUESTO VIGENTE A Septiembre 2020 (1)	PROGRAMADO			VARIACION
			RECURSOS DISTRITO (2)	TRANSFERENCIAS NACION (3)	TOTAL (4) = (2) + (3)	2021/2020 (5) = (4)/(1)
3-1-2-02-02-03-0005-001	Servicios de protección (guardas de seguridad)	1,440,000,000	1,832,996,000	0	1,832,996,000	27.3%
3-1-2-02-02-03-0005-002	Servicios de limpieza general	621,142,000	819,776,000	0	819,776,000	32.0%
3-1-2-02-02-03-0005-003	Servicios de copia y reproducción	40,000,000	20,000,000	0	20,000,000	-50.0%
3-1-2-02-02-03-0005-004	Servicios de correo	51,500,000	53,045,000	0	53,045,000	3.0%
3-1-2-02-02-03-0005-006	Servicios de organización y asistencia de convenciones y ferias	120,000,000	123,600,000	0	123,600,000	3.0%
3-1-2-02-02-03-0006	Servicios de mantenimiento, reparación e instalación (excepto servicios de construcción)	2,522,329,000	2,265,290,000	0	2,265,290,000	-10.2%
3-1-2-02-02-03-0006-003	Servicios de mantenimiento y reparación de computadores y equipo periférico	2,117,000,000	1,865,190,000	0	1,865,190,000	-11.9%
3-1-2-02-02-03-0006-004	Servicios de mantenimiento y reparación de maquinaria y equipo de transporte	70,000,000	72,100,000	0	72,100,000	3.0%
3-1-2-02-02-03-0006-011	Servicios de mantenimiento y reparación de ascensores y escaleras mecánicas	35,329,000	28,000,000	0	28,000,000	-20.7%
3-1-2-02-02-03-0006-012	Servicios de reparación de otros bienes	300,000,000	300,000,000	0	300,000,000	0.0%
3-1-2-02-02-03-0007	Otros servicios de fabricación; servicios de edición, impresión y reproducción; servicios de recuperación de materiales	24,401,000	0	0	0	-100.0%
3-1-2-02-02-03-0007-001	Servicios editoriales, a comisión o por contrato	24,401,000	0	0	0	-100.0%
3-1-2-02-02-04	Servicios administrativos del Gobierno	112,000,000	215,360,000	0	215,360,000	92.3%
3-1-2-02-02-04-0001	Otros servicios públicos generales del Gobierno n.c.p.	112,000,000	215,360,000	0	215,360,000	92.3%
3-1-2-02-02-04-0001-001	Energía	83,000,000	135,490,000	0	135,490,000	63.2%
3-1-2-02-02-04-0001-002	Acueducto y alcantarillado	16,100,000	66,583,000	0	66,583,000	313.6%
3-1-2-02-02-04-0001-003	Aseo	12,900,000	13,287,000	0	13,287,000	3.0%
3-1-2-02-02-05	Viáticos y gastos de viaje	19,973,000	0	0	0	-100.0%
3-1-2-02-02-06	Capacitación	364,705,000	364,705,000	0	364,705,000	0.0%
3-1-2-02-02-07	Bienestar e incentivos	692,461,000	692,461,000	0	692,461,000	0.0%
3-1-2-02-02-08	Salud Ocupacional	318,270,000	318,270,000	0	318,270,000	0.0%
<b>3-1-5</b>	<b>Transferencias corrientes de funcionamiento</b>	<b>212,000,000</b>	<b>0</b>	<b>0</b>	<b>0</b>	<b>-100.0%</b>
<b>3-1-5-07</b>	<b>Sentencias y conciliaciones</b>	<b>212,000,000</b>	<b>0</b>	<b>0</b>	<b>0</b>	<b>-100.0%</b>
3-1-5-07-01	Sentencias	212,000,000	0	0	0	-100.0%
<b>3-3</b>	<b>INVERSIÓN</b>	<b>42,934,847,370</b>	<b>75,043,144,000</b>	<b>0</b>	<b>75,043,144,000</b>	<b>74.8%</b>
<b>3-3-1</b>	<b>DIRECTA</b>	<b>42,934,847,370</b>	<b>75,043,144,000</b>	<b>0</b>	<b>75,043,144,000</b>	<b>74.8%</b>
<b>3-3-1-15</b>	<b>Bogotá Mejor Para Todos</b>	<b>29,657,917,598</b>	<b>0</b>	<b>0</b>	<b>0</b>	<b>-100.0%</b>
3-3-1-15-03	Pilar Construcción de comunidad y cultura ciudadana	5,918,406,495	0	0	0	-100.0%
3-3-1-15-03-22	Bogotá vive los derechos humanos	5,918,406,495	0	0	0	-100.0%
3-3-1-15-03-22-1131	Construcción de una Bogotá que vive los Derechos Humanos	5,918,406,495	0	0	0	-100.0%
3-3-1-15-07	Eje transversal Gobierno legítimo, fortalecimiento local y eficiencia	23,739,511,103	0	0	0	-100.0%
3-3-1-15-07-42	Transparencia, gestión pública y servicio a la ciudadanía	7,423,656,268	0	0	0	-100.0%
3-3-1-15-07-42-1128	Fortalecimiento de la capacidad institucional	7,423,656,268	0	0	0	-100.0%
3-3-1-15-07-44	Gobierno y ciudadanía digital	3,105,367,569	0	0	0	-100.0%
3-3-1-15-07-44-1120	Implementación del modelo de gestión de tecnología de la información para el fortalecimiento institucional	3,105,367,569	0	0	0	-100.0%

**PROYECTO DE PRESUPUESTO DE GASTOS E INVERSIONES 2021**

**110 - SECRETARÍA DISTRITAL DE GOBIERNO**

Pesos \$

CODIGO	CONCEPTO	PRESUPUESTO VIGENTE A Septiembre 2020 (1)	PROGRAMADO			VARIACION
			RECURSOS DISTRITO (2)	TRANSFERENCIAS NACION (3)	TOTAL (4) = (2) + (3)	2021/2020 (5) = (4)/(1)
3-3-1-15-07-45	Gobernanza e influencia local, regional e internacional	13,210,487,266	0	0	0	-100.0%
3-3-1-15-07-45-1094	Fortalecimiento de la capacidad institucional de las Alcaldías Locales	12,269,507,266	0	0	0	-100.0%
3-3-1-15-07-45-1129	Fortalecimiento de las relaciones estratégicas del Distrito Capital con actores políticos y sociales	940,980,000	0	0	0	-100.0%
<b>3-3-1-16</b>	<b>Un Nuevo Contrato Social y Ambiental para la Bogotá del Siglo XXI</b>	<b>13,276,929,772</b>	<b>75,043,144,000</b>	<b>0</b>	<b>75,043,144,000</b>	<b>465.2%</b>
3-3-1-16-01	Hacer un nuevo contrato social con igualdad de oportunidades para la inclusión social, productiva y política	2,219,757,340	9,000,000,000	0	9,000,000,000	305.4%
3-3-1-16-01-04	Prevención de la exclusión por razones étnicas, religiosas, sociales, políticas y de orientación sexual	2,219,757,340	9,000,000,000	0	9,000,000,000	305.4%
3-3-1-16-01-04-7787	Fortalecimiento de la capacidad institucional y de los actores sociales para la garantía, promoción y protección de los derechos humanos en Bogotá	2,219,757,340	9,000,000,000	0	9,000,000,000	305.4%
3-3-1-16-03	Inspirar confianza y legitimidad para vivir sin miedo y ser epicentro de cultura ciudadana, paz y reconciliación	3,530,299,670	42,069,707,000	0	42,069,707,000	1,091.7%
3-3-1-16-03-42	Conciencia y cultura ciudadana para la seguridad, la convivencia y la construcción de confianza	1,928,099,670	34,069,707,000	0	34,069,707,000	1,667.0%
3-3-1-16-03-42-7795	Fortalecimiento de la convivencia y el ejercicio policivo a cargo de la SDG en el Distrito Capital Bogotá	1,928,099,670	34,069,707,000	0	34,069,707,000	1,667.0%
3-3-1-16-03-43	Cultura ciudadana para la confianza, la convivencia y la participación desde la vida cotidiana	1,602,200,000	8,000,000,000	0	8,000,000,000	399.3%
3-3-1-16-03-43-7793	Desarrollo de acciones colectivas y confianza para la convivencia, el diálogo social y la cultura ciudadana en Bogotá	1,602,200,000	8,000,000,000	0	8,000,000,000	399.3%
3-3-1-16-05	Construir Bogotá Región con gobierno abierto, transparente y ciudadanía consciente	7,526,872,762	23,973,437,000	0	23,973,437,000	218.5%
3-3-1-16-05-51	Gobierno Abierto	379,000,000	3,783,802,000	0	3,783,802,000	898.4%
3-3-1-16-05-51-7803	Desarrollo de la Participación Digital e Innovación Social para una Nueva Forma de Gobernabilidad en Bogotá	379,000,000	3,783,802,000	0	3,783,802,000	898.4%
3-3-1-16-05-52	Integración regional, distrital y local	482,666,667	1,690,301,000	0	1,690,301,000	250.2%
3-3-1-16-05-52-7799	Fortalecimiento de las relaciones políticas entre la administración Distrital y los actores políticos de los niveles nacional, regional, distrital y local	482,666,667	1,690,301,000	0	1,690,301,000	250.2%
3-3-1-16-05-56	Gestión Pública Efectiva	3,600,129,095	12,000,000,000	0	12,000,000,000	233.3%
3-3-1-16-05-56-7800	Fortalecimiento de la Capacidad y Gestión Institucional de la Secretaría Distrital de Gobierno	3,600,129,095	12,000,000,000	0	12,000,000,000	233.3%
3-3-1-16-05-57	Gestión Pública Local	3,065,077,000	6,499,334,000	0	6,499,334,000	112.0%
3-3-1-16-05-57-7801	Fortalecimiento de la Gobernanza y Gobernabilidad en las localidades de Bogotá	3,065,077,000	6,499,334,000	0	6,499,334,000	112.0%
	<b>TOTAL GASTOS E INVERSIONES</b>	<b>147,996,121,370</b>	<b>206,377,869,000</b>	<b>0</b>	<b>206,377,869,000</b>	<b>39.4%</b>

Fuente: SECRETARÍA DISTRITAL DE HACIENDA - Dirección Distrital de Presupuesto - PREDIS



# **Departamento Administrativo de la Defensoría del Espacio Público**

Anexo 1

## **Proyecto Presupuesto 2021** Bogotá, Distrito Capital

Alcaldía Mayor de Bogotá D.C  
Secretaría Distrital de Hacienda  
Dirección Distrital de Presupuesto





**PROYECTO DE PRESUPUESTO DE GASTOS E INVERSIONES 2021**

**127 - DEPARTAMENTO ADMINISTRATIVO DE LA DEFENSORÍA DEL ESPACIO PÚBLICO-DADEP**

Pesos \$

CODIGO	CONCEPTO	PRESUPUESTO VIGENTE A Septiembre  2020 (1)	PROGRAMADO			VARIACION
			RECURSOS DISTRITO  (2)	TRANSFERENCIAS NACION  (3)	TOTAL  (4) = (2) + (3)	2021/2020  (5) = (4)/(1)
<b>3</b>	<b>GASTOS</b>	<b>36,215,199,064</b>	<b>36,546,050,000</b>	<b>0</b>	<b>36,546,050,000</b>	<b>0.9%</b>
<b>3-1</b>	<b>GASTOS DE FUNCIONAMIENTO</b>	<b>11,775,317,000</b>	<b>11,868,430,000</b>	<b>0</b>	<b>11,868,430,000</b>	<b>0.8%</b>
<b>3-1-1</b>	<b>Gastos de personal</b>	<b>9,970,425,715</b>	<b>10,108,230,000</b>	<b>0</b>	<b>10,108,230,000</b>	<b>1.4%</b>
<b>3-1-1-01</b>	<b>Planta de personal permanente</b>	<b>9,970,425,715</b>	<b>10,108,230,000</b>	<b>0</b>	<b>10,108,230,000</b>	<b>1.4%</b>
3-1-1-01-01	Factores constitutivos de salario	7,174,933,715	7,433,038,000	0	7,433,038,000	3.6%
3-1-1-01-01-01	Factores salariales comunes	5,121,849,715	5,330,680,000	0	5,330,680,000	4.1%
3-1-1-01-01-01-0001	Sueldo básico	3,682,532,000	3,806,753,000	0	3,806,753,000	3.4%
3-1-1-01-01-01-0003	Auxilio de incapacidad	35,000,000	0	0	0	-100.0%
3-1-1-01-01-01-0004	Gastos de representación	464,449,000	475,596,000	0	475,596,000	2.4%
3-1-1-01-01-01-0005	Horas Extras, Dominicales, Festivos, Recargo Nocturno y Trabajo Suplementario	37,832,000	38,740,000	0	38,740,000	2.4%
3-1-1-01-01-01-0006	Auxilio de transporte	20,689,000	21,186,000	0	21,186,000	2.4%
3-1-1-01-01-01-0007	Subsidio de alimentación	13,396,000	13,718,000	0	13,718,000	2.4%
3-1-1-01-01-01-0008	Bonificación por servicios prestados	129,463,000	132,570,000	0	132,570,000	2.4%
3-1-1-01-01-01-0010	Prima de navidad	471,769,715	568,997,000	0	568,997,000	20.6%
3-1-1-01-01-01-0011	Prima de vacaciones	266,719,000	273,120,000	0	273,120,000	2.4%
3-1-1-01-01-02	Factores salariales especiales	2,053,084,000	2,102,358,000	0	2,102,358,000	2.4%
3-1-1-01-01-02-0001	Prima de antigüedad	134,422,000	137,648,000	0	137,648,000	2.4%
3-1-1-01-01-02-0002	Prima Técnica	1,305,051,000	1,336,372,000	0	1,336,372,000	2.4%
3-1-1-01-01-02-0003	Prima Semestral	613,611,000	628,338,000	0	628,338,000	2.4%
3-1-1-01-02	Contribuciones inherentes a la nómina	2,520,575,000	2,581,069,000	0	2,581,069,000	2.4%
3-1-1-01-02-01	Aportes a la seguridad social en pensiones	694,967,000	711,647,000	0	711,647,000	2.4%
3-1-1-01-02-01-0001	Aportes a la seguridad social en pensiones públicas	422,070,000	432,200,000	0	432,200,000	2.4%
3-1-1-01-02-01-0002	Aportes a la seguridad social en pensiones privadas	272,897,000	279,447,000	0	279,447,000	2.4%
3-1-1-01-02-02	Aportes a la seguridad social en salud	492,262,000	504,076,000	0	504,076,000	2.4%
3-1-1-01-02-02-0002	Aportes a la seguridad social en salud privada	492,262,000	504,076,000	0	504,076,000	2.4%
3-1-1-01-02-03	Aportes de cesantías	676,956,000	693,203,000	0	693,203,000	2.4%
3-1-1-01-02-03-0001	Aportes de cesantías a fondos públicos	21,010,000	21,514,000	0	21,514,000	2.4%
3-1-1-01-02-03-0002	Aportes de cesantías a fondos privados	655,946,000	671,689,000	0	671,689,000	2.4%
3-1-1-01-02-04	Aportes a cajas de compensación familiar	267,407,000	273,825,000	0	273,825,000	2.4%
3-1-1-01-02-04-0001	Compensar	267,407,000	273,825,000	0	273,825,000	2.4%
3-1-1-01-02-05	Aportes generales al sistema de riesgos laborales	57,201,000	58,574,000	0	58,574,000	2.4%
3-1-1-01-02-05-0002	Aportes generales al sistema de riesgos laborales privados	57,201,000	58,574,000	0	58,574,000	2.4%
3-1-1-01-02-06	Aportes al ICBF	200,547,000	205,360,000	0	205,360,000	2.4%
3-1-1-01-02-06-0001	Aportes al ICBF de funcionarios	200,547,000	205,360,000	0	205,360,000	2.4%
3-1-1-01-02-07	Aportes al SENA	33,432,000	34,234,000	0	34,234,000	2.4%

# PROYECTO DE PRESUPUESTO DE GASTOS E INVERSIONES 2021

## 127 - DEPARTAMENTO ADMINISTRATIVO DE LA DEFENSORÍA DEL ESPACIO PÚBLICO-DADEP

Pesos \$

CODIGO	CONCEPTO	PRESUPUESTO VIGENTE A Septiembre 2020 (1)	PROGRAMADO			VARIACION
			RECURSOS DISTRITO (2)	TRANSFERENCIAS NACION (3)	TOTAL (4) = (2) + (3)	2021/2020 (5) = (4)/(1)
3-1-1-01-02-07-0001	Aportes al SENA de funcionarios	33,432,000	34,234,000	0	34,234,000	2.4%
3-1-1-01-02-08	Aportes a la ESAP	33,432,000	34,234,000	0	34,234,000	2.4%
3-1-1-01-02-08-0001	Aportes a la ESAP de funcionarios	33,432,000	34,234,000	0	34,234,000	2.4%
3-1-1-01-02-09	Aportes a escuelas industriales e institutos técnicos	64,371,000	65,916,000	0	65,916,000	2.4%
3-1-1-01-02-09-0001	Aportes a escuelas industriales e institutos técnicos de funcionarios	64,371,000	65,916,000	0	65,916,000	2.4%
3-1-1-01-03	Remuneraciones no constitutivas de factor salarial	274,917,000	94,123,000	0	94,123,000	-65.8%
3-1-1-01-03-01	Indemnización por vacaciones	183,000,000	0	0	0	-100.0%
3-1-1-01-03-02	Bonificación por recreación	20,672,000	21,168,000	0	21,168,000	2.4%
3-1-1-01-03-05	Reconocimiento por permanencia en el servicio público - Bogotá D.C.	68,655,000	70,303,000	0	70,303,000	2.4%
3-1-1-01-03-06	Prima Secretarial	2,590,000	2,652,000	0	2,652,000	2.4%
<b>3-1-2</b>	<b>Adquisición de bienes y servicios</b>	<b>1,700,000,000</b>	<b>1,710,000,000</b>	<b>0</b>	<b>1,710,000,000</b>	<b>0.6%</b>
<b>3-1-2-01</b>	<b>Adquisición de activos no financieros</b>	<b>2,060,000</b>	<b>2,122,000</b>	<b>0</b>	<b>2,122,000</b>	<b>3.0%</b>
3-1-2-01-01	Activos fijos	2,060,000	2,122,000	0	2,122,000	3.0%
3-1-2-01-01-01	Maquinaria y equipo	2,060,000	2,122,000	0	2,122,000	3.0%
3-1-2-01-01-01-0003	Maquinaria para uso general	1,030,000	1,061,000	0	1,061,000	3.0%
3-1-2-01-01-01-0005	Maquinaria de oficina, contabilidad e informática	1,030,000	1,061,000	0	1,061,000	3.0%
<b>3-1-2-02</b>	<b>Adquisiciones diferentes de activos no financieros</b>	<b>1,697,940,000</b>	<b>1,707,878,000</b>	<b>0</b>	<b>1,707,878,000</b>	<b>0.6%</b>
3-1-2-02-01	Materiales y suministros	140,664,000	111,358,000	0	111,358,000	-20.8%
3-1-2-02-01-01	Productos alimenticios, bebidas y tabaco; textiles, prendas de vestir y productos de cuero	36,900,000	31,827,000	0	31,827,000	-13.7%
3-1-2-02-01-01-0006	Dotación (prendas de vestir y calzado)	36,900,000	31,827,000	0	31,827,000	-13.7%
3-1-2-02-01-02	Otros bienes transportables (excepto productos metálicos, maquinaria y equipo)	98,104,678	73,702,000	0	73,702,000	-24.9%
3-1-2-02-01-02-0002	Pasta o pulpa, papel y productos de papel; impresos y artículos relacionados	15,783,202	16,257,000	0	16,257,000	3.0%
3-1-2-02-01-02-0003	Productos de hornos de coque, de refinación de petróleo y combustible	8,000,000	12,000,000	0	12,000,000	50.0%
3-1-2-02-01-02-0005	Otros productos químicos; fibras artificiales (o fibras industriales hechas por el hombre)	1,458,263	1,502,000	0	1,502,000	3.0%
3-1-2-02-01-02-0006	Productos de caucho y plástico	46,122,213	41,635,000	0	41,635,000	-9.7%
3-1-2-02-01-02-0008	Muebles; otros bienes transportables n.c.p.	26,741,000	2,308,000	0	2,308,000	-91.4%
3-1-2-02-01-03	Productos metálicos	5,659,322	5,829,000	0	5,829,000	3.0%
3-1-2-02-01-03-0002	Productos metálicos elaborados (excepto maquinaria y equipo)	5,659,322	5,829,000	0	5,829,000	3.0%
3-1-2-02-02	Adquisición de servicios	1,555,370,000	1,594,557,000	0	1,594,557,000	2.5%
3-1-2-02-02-01	Servicios de venta y de distribución; alojamiento; servicios de suministro de comidas y bebidas; servicios de transporte; y servicios de distribución de electricidad, gas y agua	101,990,784	108,146,000	0	108,146,000	6.0%
3-1-2-02-02-01-0002	Servicios de transporte de pasajeros	1,543,600	3,979,000	0	3,979,000	157.8%
3-1-2-02-02-01-0005	Servicios de parqueaderos	447,184	1,167,000	0	1,167,000	161.0%
3-1-2-02-02-01-0006	Servicios postales y de mensajería	100,000,000	103,000,000	0	103,000,000	3.0%
3-1-2-02-02-01-0006-001	Servicios de mensajería	100,000,000	103,000,000	0	103,000,000	3.0%

# PROYECTO DE PRESUPUESTO DE GASTOS E INVERSIONES 2021

## 127 - DEPARTAMENTO ADMINISTRATIVO DE LA DEFENSORÍA DEL ESPACIO PÚBLICO-DADEP

Pesos \$

CODIGO	CONCEPTO	PRESUPUESTO VIGENTE A Septiembre 2020 (1)	PROGRAMADO			VARIACION
			RECURSOS DISTRITO (2)	TRANSFERENCIAS NACION (3)	TOTAL (4) = (2) + (3)	2021/2020 (5) = (4)/(1)
3-1-2-02-02-02	Servicios financieros y servicios conexos, servicios inmobiliarios y servicios de leasing	367,308,893	381,865,000	0	381,865,000	4.0%
3-1-2-02-02-02-0001	Servicios financieros y servicios conexos	316,514,893	329,317,000	0	329,317,000	4.0%
3-1-2-02-02-02-0001-007	Servicios de seguros de vehículos automotores	20,220,520	20,936,000	0	20,936,000	3.5%
3-1-2-02-02-02-0001-008	Servicios de seguros contra incendio, terremoto o sustracción	42,018,849	43,283,000	0	43,283,000	3.0%
3-1-2-02-02-02-0001-009	Servicios de seguros generales de responsabilidad civil	228,665,835	236,000,000	0	236,000,000	3.2%
3-1-2-02-02-02-0001-010	Servicios de seguro obligatorio de accidentes de tránsito (SOAT)	1,805,500	2,060,000	0	2,060,000	14.1%
3-1-2-02-02-02-0001-012	Otros servicios de seguros distintos de los seguros de vida n.c.p.	23,804,189	27,038,000	0	27,038,000	13.6%
3-1-2-02-02-02-0002	Servicios inmobiliarios	9,270,000	9,548,000	0	9,548,000	3.0%
3-1-2-02-02-02-0002-002	Servicios de administración de bienes inmuebles a comisión o por contrato	9,270,000	9,548,000	0	9,548,000	3.0%
3-1-2-02-02-02-0003	Servicios de arrendamiento o alquiler sin operario	41,524,000	43,000,000	0	43,000,000	3.6%
3-1-2-02-02-02-0003-005	Derechos de uso de productos de propiedad intelectual y otros productos similares	41,524,000	43,000,000	0	43,000,000	3.6%
3-1-2-02-02-03	Servicios prestados a las empresas y servicios de producción	956,900,323	938,548,000	0	938,548,000	-1.9%
3-1-2-02-02-03-0002	Servicios jurídicos y contables	1,586,962	15,244,000	0	15,244,000	860.6%
3-1-2-02-02-03-0002-001	Servicios de documentación y certificación jurídica	1,586,962	15,244,000	0	15,244,000	860.6%
3-1-2-02-02-03-0003	Otros servicios profesionales, científicos y técnicos	50,000,000	150,628,000	0	150,628,000	201.3%
3-1-2-02-02-03-0003-001	Servicios de consultoría en administración y servicios de gestión; servicios de tecnología de la información	50,000,000	150,628,000	0	150,628,000	201.3%
3-1-2-02-02-03-0004	Servicios de telecomunicaciones, transmisión y suministro de información	551,996,788	382,946,000	0	382,946,000	-30.6%
3-1-2-02-02-03-0004-001	Servicios de telefonía fija	109,777,427	113,071,000	0	113,071,000	3.0%
3-1-2-02-02-03-0004-002	Servicios de telecomunicaciones móviles	10,300,000	7,000,000	0	7,000,000	-32.0%
3-1-2-02-02-03-0004-004	Servicios de telecomunicaciones a través de internet	431,919,361	262,875,000	0	262,875,000	-39.1%
3-1-2-02-02-03-0005	Servicios de soporte	250,678,573	288,337,000	0	288,337,000	15.0%
3-1-2-02-02-03-0005-001	Servicios de protección (guardas de seguridad)	123,692,000	127,403,000	0	127,403,000	3.0%
3-1-2-02-02-03-0005-002	Servicios de limpieza general	119,953,239	149,123,000	0	149,123,000	24.3%
3-1-2-02-02-03-0005-003	Servicios de copia y reproducción	7,033,334	11,811,000	0	11,811,000	67.9%
3-1-2-02-02-03-0006	Servicios de mantenimiento, reparación e instalación (excepto servicios de construcción)	97,122,000	101,393,000	0	101,393,000	4.4%
3-1-2-02-02-03-0006-003	Servicios de mantenimiento y reparación de computadores y equipo periférico	72,758,000	74,600,000	0	74,600,000	2.5%
3-1-2-02-02-03-0006-004	Servicios de mantenimiento y reparación de maquinaria y equipo de transporte	10,150,000	10,455,000	0	10,455,000	3.0%
3-1-2-02-02-03-0006-005	Servicios de mantenimiento y reparación de otra maquinaria y otro equipo	8,240,000	8,487,000	0	8,487,000	3.0%
3-1-2-02-02-03-0006-007	Servicios de instalación (distintos de los servicios de construcción)	824,000	2,546,000	0	2,546,000	209.0%
3-1-2-02-02-03-0006-012	Servicios de reparación de otros bienes	5,150,000	5,305,000	0	5,305,000	3.0%
3-1-2-02-02-03-0007	Otros servicios de fabricación; servicios de edición, impresión y reproducción; servicios de recuperación de materiales	5,516,000	0	0	0	-100.0%
3-1-2-02-02-03-0007-002	Servicios de impresión	5,516,000	0	0	0	-100.0%
3-1-2-02-02-04	Servicios administrativos del Gobierno	8,510,000	8,766,000	0	8,766,000	3.0%
3-1-2-02-02-04-0001	Otros servicios públicos generales del Gobierno n.c.p.	8,510,000	8,766,000	0	8,766,000	3.0%
3-1-2-02-02-04-0001-001	Energía	3,190,000	3,286,000	0	3,286,000	3.0%

# PROYECTO DE PRESUPUESTO DE GASTOS E INVERSIONES 2021

## 127 - DEPARTAMENTO ADMINISTRATIVO DE LA DEFENSORÍA DEL ESPACIO PÚBLICO-DADEP

Pesos \$

CODIGO	CONCEPTO	PRESUPUESTO VIGENTE A Septiembre 2020 (1)	PROGRAMADO			VARIACION
			RECURSOS DISTRITO (2)	TRANSFERENCIAS NACION (3)	TOTAL (4) = (2) + (3)	2021/2020 (5) = (4)/(1)
3-1-2-02-02-04-0001-002	Acueducto y alcantarillado	3,190,000	3,286,000	0	3,286,000	3.0%
3-1-2-02-02-04-0001-003	Aseo	2,130,000	2,194,000	0	2,194,000	3.0%
3-1-2-02-02-05	Viáticos y gastos de viaje	3,000,000	0	0	0	-100.0%
3-1-2-02-02-06	Capacitación	32,960,000	33,949,000	0	33,949,000	3.0%
3-1-2-02-02-07	Bienestar e incentivos	47,100,000	74,263,000	0	74,263,000	57.7%
3-1-2-02-02-08	Salud Ocupacional	37,600,000	49,020,000	0	49,020,000	30.4%
3-1-2-02-03	Gastos imprevistos	1,906,000	1,963,000	0	1,963,000	3.0%
<b>3-1-3</b>	<b>Gastos diversos</b>	<b>1,000,000</b>	<b>200,000</b>	<b>0</b>	<b>200,000</b>	<b>-80.0%</b>
<b>3-1-3-01</b>	<b>Impuestos</b>	<b>1,000,000</b>	<b>200,000</b>	<b>0</b>	<b>200,000</b>	<b>-80.0%</b>
3-1-3-01-03	Impuesto de vehículos	1,000,000	200,000	0	200,000	-80.0%
<b>3-1-5</b>	<b>Transferencias corrientes de funcionamiento</b>	<b>103,891,285</b>	<b>50,000,000</b>	<b>0</b>	<b>50,000,000</b>	<b>-51.9%</b>
<b>3-1-5-07</b>	<b>Sentencias y conciliaciones</b>	<b>103,891,285</b>	<b>50,000,000</b>	<b>0</b>	<b>50,000,000</b>	<b>-51.9%</b>
3-1-5-07-01	Sentencias	103,891,285	50,000,000	0	50,000,000	-51.9%
<b>3-3</b>	<b>INVERSIÓN</b>	<b>24,439,882,064</b>	<b>24,677,620,000</b>	<b>0</b>	<b>24,677,620,000</b>	<b>1.0%</b>
<b>3-3-1</b>	<b>DIRECTA</b>	<b>24,439,882,064</b>	<b>24,677,620,000</b>	<b>0</b>	<b>24,677,620,000</b>	<b>1.0%</b>
<b>3-3-1-15</b>	<b>Bogotá Mejor Para Todos</b>	<b>9,594,353,795</b>	<b>0</b>	<b>0</b>	<b>0</b>	<b>-100.0%</b>
3-3-1-15-02	Pilar Democracia urbana	6,155,234,285	0	0	0	-100.0%
3-3-1-15-02-17	Espacio público, derecho de todos	6,155,234,285	0	0	0	-100.0%
3-3-1-15-02-17-1064	Estructurando a Bogotá desde el espacio público	1,731,158,646	0	0	0	-100.0%
3-3-1-15-02-17-1065	Cuido y defendiendo el espacio público de Bogotá	4,424,075,639	0	0	0	-100.0%
3-3-1-15-07	Eje transversal Gobierno legítimo, fortalecimiento local y eficiencia	3,439,119,510	0	0	0	-100.0%
3-3-1-15-07-42	Transparencia, gestión pública y servicio a la ciudadanía	2,614,507,943	0	0	0	-100.0%
3-3-1-15-07-42-1066	Fortalecimiento institucional DADEP	2,614,507,943	0	0	0	-100.0%
3-3-1-15-07-44	Gobierno y ciudadanía digital	824,611,567	0	0	0	-100.0%
3-3-1-15-07-44-1122	Fortalecimiento de la plataforma tecnológica de información y comunicación del DADEP	824,611,567	0	0	0	-100.0%
<b>3-3-1-16</b>	<b>Un Nuevo Contrato Social y Ambiental para la Bogotá del Siglo XXI</b>	<b>14,845,528,269</b>	<b>24,677,620,000</b>	<b>0</b>	<b>24,677,620,000</b>	<b>66.2%</b>
3-3-1-16-02	Cambiar nuestros hábitos de vida para reverdecer a Bogotá y adaptarnos y mitigar la crisis climática	8,903,277,720	14,321,220,000	0	14,321,220,000	60.9%
3-3-1-16-02-33	Más árboles y más y mejor espacio público	8,903,277,720	14,321,220,000	0	14,321,220,000	60.9%
3-3-1-16-02-33-7838	Fortalecimiento de la sostenibilidad y defensa del patrimonio inmobiliario distrital y el espacio público a cargo del DADEP en Bogotá	6,500,500,000	9,321,220,000	0	9,321,220,000	43.4%
3-3-1-16-02-33-7861	Implementación de la política de espacio público para la generación de más y mejores áreas para encuentro, cuidado y disfrute en Bogotá	2,402,777,720	5,000,000,000	0	5,000,000,000	108.1%
3-3-1-16-05	Construir Bogotá Región con gobierno abierto, transparente y ciudadanía consciente	5,942,250,549	10,356,400,000	0	10,356,400,000	74.3%
3-3-1-16-05-56	Gestión Pública Efectiva	5,942,250,549	10,356,400,000	0	10,356,400,000	74.3%
3-3-1-16-05-56-7862	Fortalecimiento de la gestión y desempeño institucional del DADEP para un mejor servicio a la ciudadanía en Bogotá	2,309,710,000	4,000,000,000	0	4,000,000,000	73.2%
3-3-1-16-05-56-7876	Fortalecimiento de las TIC como componente estratégico institucional del DADEP en Bogotá	2,578,096,392	4,247,500,000	0	4,247,500,000	64.8%

**PROYECTO DE PRESUPUESTO DE GASTOS E INVERSIONES 2021**

**127 - DEPARTAMENTO ADMINISTRATIVO DE LA DEFENSORÍA DEL ESPACIO PÚBLICO-DADEP**

Pesos \$

CODIGO	CONCEPTO	PRESUPUESTO VIGENTE A Septiembre  2020 (1)	PROGRAMADO			VARIACION
			RECURSOS DISTRITO  (2)	TRANSFERENCIAS NACION  (3)	TOTAL  (4) = (2) + (3)	2021/2020  (5) = (4)/(1)
3-3-1-16-05-56-7877	Fortalecimiento de la gestión y el conocimiento jurídico en el DADEP para la defensa del espacio público y el patrimonio inmobiliario de Bogotá	1,054,444,157	2,108,900,000	0	2,108,900,000	100.0%
<b>TOTAL GASTOS E INVERSIONES</b>		<b>36,215,199,064</b>	<b>36,546,050,000</b>	<b>0</b>	<b>36,546,050,000</b>	<b>0.9%</b>

Fuente: SECRETARÍA DISTRITAL DE HACIENDA - Dirección Distrital de Presupuesto - PREDIS



# **Instituto Distrital de la Participación y Acción Comunal**

Anexo 1

## **Proyecto Presupuesto 2021** Bogotá, Distrito Capital

Alcaldía Mayor de Bogotá D.C  
Secretaría Distrital de Hacienda  
Dirección Distrital de Presupuesto





**PROYECTO DE PRESUPUESTO DE RENTAS E INGRESOS 2021**  
**220 - INSTITUTO DISTRITAL DE LA PARTICIPACIÓN Y ACCIÓN COMUNAL**

Pesos \$

<b>CODIGO</b>	<b>CONCEPTO</b>	<b>PRESUPUESTO DEFINITIVO A Septiembre / 2020 (1)</b>	<b>PROGRAMADO (2)</b>	<b>VARIACION 2021 / 2020 (3) = (2)/(1)</b>
2	<b>INGRESOS</b>	208,601,000	0	-100.0%
2-4	<b>RECURSOS DE CAPITAL</b>	208,601,000	0	-100.0%
2-4-3	<b>RECURSOS DEL BALANCE</b>	208,601,000	0	-100.0%
2-4-3-03	Superávit fiscal no incorporado de vigencias anteriores	208,601,000	0	-100.0%
2-4-3-03-03	Superávit fiscal no incorporado de ingresos de libre destinación	208,601,000	0	-100.0%
	<b>TOTAL RENTAS E INGRESOS</b>	<b>208,601,000</b>	<b>0</b>	<b>-100.0%</b>

<b>Transferencias</b>				
<b>CODIGO</b>	<b>CONCEPTO</b>	<b>PRESUPUESTO DEFINITIVO A Septiembre / 2020 (1)</b>	<b>PROGRAMADO (2)</b>	<b>VARIACION 2021 / 2020 (3) = (2)/(1)</b>
2 5 1	<b>Aporte Ordinario</b>	37,909,047,000	38,307,757,000	1.1%
2 5 1 01	Vigencia	37,909,047,000	38,307,757,000	1.1%
	<b>TOTAL TRANSFERENCIAS</b>	<b>37,909,047,000</b>	<b>38,307,757,000</b>	<b>1.1%</b>
	<b>TOTAL RENTAS E INGRESOS</b>	<b>38,117,648,000</b>	<b>38,307,757,000</b>	<b>0.5%</b>

Fuente: SECRETARÍA DISTRITAL DE HACIENDA - Dirección Distrital de Presupuesto - PREDIS

**PROYECTO DE PRESUPUESTO DE GASTOS E INVERSIONES 2021**

**220 - INSTITUTO DISTRITAL DE LA PARTICIPACIÓN Y ACCIÓN COMUNAL**

Pesos \$

CODIGO	CONCEPTO	PRESUPUESTO VIGENTE A Septiembre  2020 (1)	PROGRAMADO			VARIACION
			RECURSOS ADMINISTRADOS  (2)	APORTES DISTRITO  (3)	TOTAL  (4) = (2) + (3)	2021/2020  (5) = (4)/(1)
<b>3</b>	<b>GASTOS</b>	<b>38,117,648,000</b>	<b>0</b>	<b>38,307,757,000</b>	<b>38,307,757,000</b>	<b>0.5%</b>
<b>3-1</b>	<b>GASTOS DE FUNCIONAMIENTO</b>	<b>16,730,805,000</b>	<b>0</b>	<b>16,643,757,000</b>	<b>16,643,757,000</b>	<b>-0.5%</b>
<b>3-1-1</b>	<b>Gastos de personal</b>	<b>12,374,305,000</b>	<b>0</b>	<b>12,046,706,000</b>	<b>12,046,706,000</b>	<b>-2.6%</b>
<b>3-1-1-01</b>	<b>Planta de personal permanente</b>	<b>12,374,305,000</b>	<b>0</b>	<b>12,046,706,000</b>	<b>12,046,706,000</b>	<b>-2.6%</b>
3-1-1-01-01	Factores constitutivos de salario	8,969,696,000	0	8,838,914,000	8,838,914,000	-1.5%
3-1-1-01-01-01	Factores salariales comunes	6,589,213,000	0	6,401,300,000	6,401,300,000	-2.9%
3-1-1-01-01-01-0001	Sueldo básico	4,437,634,000	0	4,544,137,000	4,544,137,000	2.4%
3-1-1-01-01-01-0004	Gastos de representación	465,606,000	0	476,781,000	476,781,000	2.4%
3-1-1-01-01-01-0005	Horas Extras, Dominicales, Festivos, Recargo Nocturno y Trabajo Suplementario	572,320,000	0	240,000,000	240,000,000	-58.1%
3-1-1-01-01-01-0006	Auxilio de transporte	4,868,000	0	4,985,000	4,985,000	2.4%
3-1-1-01-01-01-0007	Subsidio de alimentación	3,152,000	0	3,228,000	3,228,000	2.4%
3-1-1-01-01-01-0008	Bonificación por servicios prestados	148,952,000	0	152,527,000	152,527,000	2.4%
3-1-1-01-01-01-0010	Prima de navidad	646,400,000	0	661,914,000	661,914,000	2.4%
3-1-1-01-01-01-0011	Prima de vacaciones	310,281,000	0	317,728,000	317,728,000	2.4%
3-1-1-01-01-02	Factores salariales especiales	2,380,483,000	0	2,437,614,000	2,437,614,000	2.4%
3-1-1-01-01-02-0001	Prima de antigüedad	169,696,000	0	173,769,000	173,769,000	2.4%
3-1-1-01-01-02-0002	Prima Técnica	1,437,725,000	0	1,472,230,000	1,472,230,000	2.4%
3-1-1-01-01-02-0003	Prima Semestral	773,062,000	0	791,615,000	791,615,000	2.4%
3-1-1-01-02	Contribuciones inherentes a la nómina	3,107,947,000	0	3,182,538,000	3,182,538,000	2.4%
3-1-1-01-02-01	Aportes a la seguridad social en pensiones	868,549,000	0	889,394,000	889,394,000	2.4%
3-1-1-01-02-01-0001	Aportes a la seguridad social en pensiones públicas	606,448,000	0	621,003,000	621,003,000	2.4%
3-1-1-01-02-01-0002	Aportes a la seguridad social en pensiones privadas	262,101,000	0	268,391,000	268,391,000	2.4%
3-1-1-01-02-02	Aportes a la seguridad social en salud	615,213,000	0	629,978,000	629,978,000	2.4%
3-1-1-01-02-02-0001	Aportes a la seguridad social en salud pública	21,713,000	0	22,234,000	22,234,000	2.4%
3-1-1-01-02-02-0002	Aportes a la seguridad social en salud privada	593,500,000	0	607,744,000	607,744,000	2.4%
3-1-1-01-02-03	Aportes de cesantías	837,196,000	0	857,289,000	857,289,000	2.4%
3-1-1-01-02-03-0001	Aportes de cesantías a fondos públicos	674,481,000	0	690,669,000	690,669,000	2.4%
3-1-1-01-02-03-0002	Aportes de cesantías a fondos privados	162,715,000	0	166,620,000	166,620,000	2.4%
3-1-1-01-02-04	Aportes a cajas de compensación familiar	332,979,000	0	340,970,000	340,970,000	2.4%
3-1-1-01-02-04-0001	Compensar	332,979,000	0	340,970,000	340,970,000	2.4%
3-1-1-01-02-05	Aportes generales al sistema de riesgos laborales	37,780,000	0	38,687,000	38,687,000	2.4%
3-1-1-01-02-05-0001	Aportes generales al sistema de riesgos laborales públicos	37,780,000	0	38,687,000	38,687,000	2.4%
3-1-1-01-02-06	Aportes al ICBF	249,739,000	0	255,733,000	255,733,000	2.4%
3-1-1-01-02-06-0001	Aportes al ICBF de funcionarios	249,739,000	0	255,733,000	255,733,000	2.4%
3-1-1-01-02-07	Aportes al SENA	166,491,000	0	170,487,000	170,487,000	2.4%
3-1-1-01-02-07-0001	Aportes al SENA de funcionarios	166,491,000	0	170,487,000	170,487,000	2.4%
3-1-1-01-03	Remuneraciones no constitutivas de factor salarial	296,662,000	0	25,254,000	25,254,000	-91.5%
3-1-1-01-03-01	Indemnización por vacaciones	272,000,000	0	0	0	-100.0%

**PROYECTO DE PRESUPUESTO DE GASTOS E INVERSIONES 2021**

**220 - INSTITUTO DISTRITAL DE LA PARTICIPACIÓN Y ACCIÓN COMUNAL**

Pesos \$

CODIGO	CONCEPTO	PRESUPUESTO VIGENTE A Septiembre  2020 (1)	PROGRAMADO			VARIACION  2021/2020  (5) = (4)/(1)
			RECURSOS ADMINISTRADOS  (2)	APORTES DISTRITO  (3)	TOTAL  (4) = (2) + (3)	
3-1-1-01-03-02	Bonificación por recreación	24,662,000	0	25,254,000	25,254,000	2.4%
<b>3-1-2</b>	<b>Adquisición de bienes y servicios</b>	<b>4,344,900,000</b>	<b>0</b>	<b>4,583,751,000</b>	<b>4,583,751,000</b>	<b>5.5%</b>
<b>3-1-2-01</b>	<b>Adquisición de activos no financieros</b>	<b>11,750,700</b>	<b>0</b>	<b>11,375,000</b>	<b>11,375,000</b>	<b>-3.2%</b>
3-1-2-01-01	Activos fijos	11,750,700	0	11,375,000	11,375,000	-3.2%
3-1-2-01-01-01	Maquinaria y equipo	11,750,700	0	11,375,000	11,375,000	-3.2%
3-1-2-01-01-01-0005	Maquinaria de oficina, contabilidad e informática	2,416,700	0	2,974,000	2,974,000	23.1%
3-1-2-01-01-01-0006	Maquinaria y aparatos eléctricos	9,334,000	0	8,401,000	8,401,000	-10.0%
<b>3-1-2-02</b>	<b>Adquisiciones diferentes de activos no financieros</b>	<b>4,333,149,300</b>	<b>0</b>	<b>4,572,376,000</b>	<b>4,572,376,000</b>	<b>5.5%</b>
3-1-2-02-01	Materiales y suministros	55,995,650	0	95,862,000	95,862,000	71.2%
3-1-2-02-01-01	Productos alimenticios, bebidas y tabaco; textiles, prendas de vestir y productos de cuero	3,090,000	0	3,183,000	3,183,000	3.0%
3-1-2-02-01-01-0006	Dotación (prendas de vestir y calzado)	3,090,000	0	3,183,000	3,183,000	3.0%
3-1-2-02-01-02	Otros bienes transportables (excepto productos metálicos, maquinaria y equipo)	41,922,650	0	82,794,000	82,794,000	97.5%
3-1-2-02-01-02-0001	Productos de madera, corcho, cestería y espartería	435,500	0	536,000	536,000	23.1%
3-1-2-02-01-02-0002	Pasta o pulpa, papel y productos de papel; impresos y artículos relacionados	12,073,100	0	14,859,000	14,859,000	23.1%
3-1-2-02-01-02-0003	Productos de hornos de coque, de refinación de petróleo y combustible	18,080,000	0	55,620,000	55,620,000	207.6%
3-1-2-02-01-02-0005	Otros productos químicos; fibras artificiales (o fibras industriales hechas por el hombre)	6,565,000	0	5,909,000	5,909,000	-10.0%
3-1-2-02-01-02-0006	Productos de caucho y plástico	3,677,050	0	4,526,000	4,526,000	23.1%
3-1-2-02-01-02-0008	Muebles; otros bienes transportables n.c.p.	1,092,000	0	1,344,000	1,344,000	23.1%
3-1-2-02-01-03	Productos metálicos	10,983,000	0	9,885,000	9,885,000	-10.0%
3-1-2-02-01-03-0001	Metales básicos	464,000	0	418,000	418,000	-9.9%
3-1-2-02-01-03-0002	Productos metálicos elaborados (excepto maquinaria y equipo)	10,519,000	0	9,467,000	9,467,000	-10.0%
3-1-2-02-02	Adquisición de servicios	4,277,153,650	0	4,476,514,000	4,476,514,000	4.7%
3-1-2-02-02-01	Servicios de venta y de distribución; alojamiento; servicios de suministro de comidas y bebidas; servicios de transporte; y servicios de distribución de electricidad, gas y agua	69,400,000	0	74,160,000	74,160,000	6.9%
3-1-2-02-02-01-0006	Servicios postales y de mensajería	69,400,000	0	74,160,000	74,160,000	6.9%
3-1-2-02-02-01-0006-001	Servicios de mensajería	69,400,000	0	74,160,000	74,160,000	6.9%
3-1-2-02-02-02	Servicios financieros y servicios conexos, servicios inmobiliarios y servicios de leasing	2,045,779,084	0	2,186,325,000	2,186,325,000	6.9%
3-1-2-02-02-02-0001	Servicios financieros y servicios conexos	104,313,000	0	107,500,000	107,500,000	3.1%
3-1-2-02-02-02-0001-007	Servicios de seguros de vehículos automotores	32,176,000	0	33,141,000	33,141,000	3.0%
3-1-2-02-02-02-0001-008	Servicios de seguros contra incendio, terremoto o sustracción	42,404,000	0	43,676,000	43,676,000	3.0%
3-1-2-02-02-02-0001-009	Servicios de seguros generales de responsabilidad civil	19,747,000	0	20,339,000	20,339,000	3.0%
3-1-2-02-02-02-0001-010	Servicios de seguro obligatorio de accidentes de tránsito (SOAT)	6,069,000	0	6,251,000	6,251,000	3.0%
3-1-2-02-02-02-0001-011	Servicios de administración de fondos de pensiones y cesantías	283,000	0	350,000	350,000	23.7%
3-1-2-02-02-02-0001-012	Otros servicios de seguros distintos de los seguros de vida n.c.p.	3,634,000	0	3,743,000	3,743,000	3.0%
3-1-2-02-02-02-0002	Servicios inmobiliarios	1,380,309,084	0	1,448,968,000	1,448,968,000	5.0%
3-1-2-02-02-02-0002-001	Servicios de alquiler o arrendamiento con o sin opción de compra relativos a bienes inmuebles no residenciales propios o arrendados	1,380,309,084	0	1,448,968,000	1,448,968,000	5.0%
3-1-2-02-02-02-0003	Servicios de arrendamiento o alquiler sin operario	561,157,000	0	629,857,000	629,857,000	12.2%
3-1-2-02-02-02-0003-005	Derechos de uso de productos de propiedad intelectual y otros productos similares	561,157,000	0	629,857,000	629,857,000	12.2%

# PROYECTO DE PRESUPUESTO DE GASTOS E INVERSIONES 2021

## 220 - INSTITUTO DISTRITAL DE LA PARTICIPACIÓN Y ACCIÓN COMUNAL

Pesos \$

CODIGO	CONCEPTO	PRESUPUESTO VIGENTE A Septiembre  2020 (1)	PROGRAMADO			VARIACION  2021/2020  (5) = (4)/(1)
			RECURSOS ADMINISTRADOS  (2)	APORTES DISTRITO  (3)	TOTAL  (4) = (2) + (3)	
3-1-2-02-02-03	Servicios prestados a las empresas y servicios de producción	1,872,974,566	0	1,842,285,000	1,842,285,000	-1.6%
3-1-2-02-02-03-0003	Otros servicios profesionales, científicos y técnicos	392,623,623	0	405,962,000	405,962,000	3.4%
3-1-2-02-02-03-0003-001	Servicios de consultoría en administración y servicios de gestión; servicios de tecnología de la información	144,450,000	0	113,712,000	113,712,000	-21.3%
3-1-2-02-02-03-0003-013	Otros servicios profesionales y técnicos n.c.p.	248,173,623	0	292,250,000	292,250,000	17.8%
3-1-2-02-02-03-0004	Servicios de telecomunicaciones, transmisión y suministro de información	307,986,000	0	266,000,000	266,000,000	-13.6%
3-1-2-02-02-03-0004-001	Servicios de telefonía fija	1,000,000	0	1,000,000	1,000,000	0.0%
3-1-2-02-02-03-0004-002	Servicios de telecomunicaciones móviles	0	0	15,000,000	15,000,000	100.0%
3-1-2-02-02-03-0004-004	Servicios de telecomunicaciones a través de internet	306,000,000	0	250,000,000	250,000,000	-18.3%
3-1-2-02-02-03-0004-008	Servicios de transmisión	986,000	0	0	0	-100.0%
3-1-2-02-02-03-0005	Servicios de soporte	1,097,564,943	0	1,089,887,000	1,089,887,000	-0.7%
3-1-2-02-02-03-0005-001	Servicios de protección (guardas de seguridad)	532,000,000	0	492,000,000	492,000,000	-7.5%
3-1-2-02-02-03-0005-002	Servicios de limpieza general	299,650,000	0	344,000,000	344,000,000	14.8%
3-1-2-02-02-03-0005-003	Servicios de copia y reproducción	124,000,000	0	85,830,000	85,830,000	-30.8%
3-1-2-02-02-03-0005-005	Servicios de preparación de documentos y otros servicios especializados de apoyo a oficina	141,914,943	0	168,057,000	168,057,000	18.4%
3-1-2-02-02-03-0006	Servicios de mantenimiento, reparación e instalación (excepto servicios de construcción)	74,800,000	0	80,436,000	80,436,000	7.5%
3-1-2-02-02-03-0006-003	Servicios de mantenimiento y reparación de computadores y equipo periférico	33,600,000	0	38,000,000	38,000,000	13.1%
3-1-2-02-02-03-0006-004	Servicios de mantenimiento y reparación de maquinaria y equipo de transporte	41,200,000	0	42,436,000	42,436,000	3.0%
3-1-2-02-02-04	Servicios administrativos del Gobierno	126,000,000	0	126,079,000	126,079,000	0.1%
3-1-2-02-02-04-0001	Otros servicios públicos generales del Gobierno n.c.p.	126,000,000	0	126,079,000	126,079,000	0.1%
3-1-2-02-02-04-0001-001	Energía	97,000,000	0	97,850,000	97,850,000	0.9%
3-1-2-02-02-04-0001-002	Acueducto y alcantarillado	16,000,000	0	15,332,000	15,332,000	-4.2%
3-1-2-02-02-04-0001-003	Aseo	13,000,000	0	12,897,000	12,897,000	-0.8%
3-1-2-02-02-06	Capacitación	30,000,000	0	61,750,000	61,750,000	105.8%
3-1-2-02-02-07	Bienestar e incentivos	103,000,000	0	146,775,000	146,775,000	42.5%
3-1-2-02-02-08	Salud Ocupacional	30,000,000	0	39,140,000	39,140,000	30.5%
<b>3-1-3</b>	<b>Gastos diversos</b>	<b>11,600,000</b>	<b>0</b>	<b>13,300,000</b>	<b>13,300,000</b>	<b>14.7%</b>
<b>3-1-3-01</b>	<b>Impuestos</b>	<b>600,000</b>	<b>0</b>	<b>1,000,000</b>	<b>1,000,000</b>	<b>66.7%</b>
3-1-3-01-03	Impuesto de vehículos	600,000	0	1,000,000	1,000,000	66.7%
<b>3-1-3-04</b>	<b>Multas y sanciones</b>	<b>11,000,000</b>	<b>0</b>	<b>12,300,000</b>	<b>12,300,000</b>	<b>11.8%</b>
<b>3-3</b>	<b>INVERSIÓN</b>	<b>21,386,843,000</b>	<b>0</b>	<b>21,664,000,000</b>	<b>21,664,000,000</b>	<b>1.3%</b>
<b>3-3-1</b>	<b>DIRECTA</b>	<b>21,386,843,000</b>	<b>0</b>	<b>21,664,000,000</b>	<b>21,664,000,000</b>	<b>1.3%</b>
<b>3-3-1-15</b>	<b>Bogotá Mejor Para Todos</b>	<b>6,533,408,167</b>	<b>0</b>	<b>0</b>	<b>0</b>	<b>-100.0%</b>
3-3-1-15-07	Eje transversal Gobierno legítimo, fortalecimiento local y eficiencia	6,533,408,167	0	0	0	-100.0%
3-3-1-15-07-42	Transparencia, gestión pública y servicio a la ciudadanía	1,148,870,000	0	0	0	-100.0%
3-3-1-15-07-42-1080	Fortalecimiento y modernización de la gestión institucional	1,148,870,000	0	0	0	-100.0%
3-3-1-15-07-44	Gobierno y ciudadanía digital	229,100,000	0	0	0	-100.0%
3-3-1-15-07-44-1193	Modernización de las herramientas tecnológicas del IDPAC	229,100,000	0	0	0	-100.0%

# PROYECTO DE PRESUPUESTO DE GASTOS E INVERSIONES 2021

## 220 - INSTITUTO DISTRITAL DE LA PARTICIPACIÓN Y ACCIÓN COMUNAL

Pesos \$

CODIGO	CONCEPTO	PRESUPUESTO VIGENTE A Septiembre  2020 (1)	PROGRAMADO			VARIACION  2021/2020  (5) = (4)/(1)
			RECURSOS ADMINISTRADOS  (2)	APORTES DISTRITO  (3)	TOTAL  (4) = (2) + (3)	
3-3-1-15-07-45	Gobernanza e influencia local, regional e internacional	5,155,438,167	0	0	0	-100.0%
3-3-1-15-07-45-1013	Formación para una participación ciudadana incidente en los asuntos públicos de la ciudad	680,955,000	0	0	0	-100.0%
3-3-1-15-07-45-1014	Fortalecimiento a las organizaciones para la participación incidente en la ciudad	1,129,515,000	0	0	0	-100.0%
3-3-1-15-07-45-1088	Estrategias para la modernización de las Organizaciones Comunales en el Distrito Capital	920,325,000	0	0	0	-100.0%
3-3-1-15-07-45-1089	Promoción para una participación incidente en el Distrito	2,424,643,167	0	0	0	-100.0%
<b>3-3-1-16</b>	<b>Un Nuevo Contrato Social y Ambiental para la Bogotá del Siglo XXI</b>	<b>14,853,434,833</b>	<b>0</b>	<b>21,664,000,000</b>	<b>21,664,000,000</b>	<b>45.9%</b>
3-3-1-16-01	Hacer un nuevo contrato social con igualdad de oportunidades para la inclusión social, productiva y política	128,400,000	0	200,000,000	200,000,000	55.8%
3-3-1-16-01-04	Prevención de la exclusión por razones étnicas, religiosas, sociales, políticas y de orientación sexual	128,400,000	0	200,000,000	200,000,000	55.8%
3-3-1-16-01-04-7678	Fortalecimiento a espacios (instancias) de participación para los grupos étnicos en las 20 localidades de Bogotá	128,400,000	0	200,000,000	200,000,000	55.8%
3-3-1-16-03	Inspirar confianza y legitimidad para vivir sin miedo y ser epicentro de cultura ciudadana, paz y reconciliación	3,345,360,833	0	6,229,000,000	6,229,000,000	86.2%
3-3-1-16-03-43	Cultura ciudadana para la confianza, la convivencia y la participación desde la vida cotidiana	3,345,360,833	0	6,229,000,000	6,229,000,000	86.2%
3-3-1-16-03-43-7796	Construcción de procesos para la convivencia y la participación ciudadana incidente en los asuntos públicos locales, distritales y regionales Bogotá	3,345,360,833	0	6,229,000,000	6,229,000,000	86.2%
3-3-1-16-05	Construir Bogotá Región con gobierno abierto, transparente y ciudadanía consciente	11,379,674,000	0	15,235,000,000	15,235,000,000	33.9%
3-3-1-16-05-51	Gobierno Abierto	8,089,456,000	0	10,625,000,000	10,625,000,000	31.3%
3-3-1-16-05-51-7685	Modernización del modelo de gestión y tecnológico de las Organizaciones Comunales y de Propiedad Horizontal para el ejercicio de la democracia activa digital en el Siglo XXI. Bogotá.	2,281,035,000	0	2,650,000,000	2,650,000,000	16.2%
3-3-1-16-05-51-7687	Fortalecimiento a las organizaciones sociales y comunitarias para una participación ciudadana informada e incidente con enfoque diferencial en el Distrito Capital Bogotá	2,238,376,000	0	3,375,000,000	3,375,000,000	50.8%
3-3-1-16-05-51-7688	Fortalecimiento de las capacidades democráticas de la ciudadanía para la participación incidente y la gobernanza, con enfoque de innovación social, en Bogotá.	2,230,045,000	0	3,300,000,000	3,300,000,000	48.0%
3-3-1-16-05-51-7729	Optimización de la participación ciudadana incidente para los asuntos públicos Bogotá	1,340,000,000	0	1,300,000,000	1,300,000,000	-3.0%
3-3-1-16-05-56	Gestión Pública Efectiva	3,130,218,000	0	4,510,000,000	4,510,000,000	44.1%
3-3-1-16-05-56-7712	Fortalecimiento Institucional de la Gestión Administrativa del Instituto Distrital de la Participación y Acción Comunal Bogotá	1,968,520,000	0	3,310,000,000	3,310,000,000	68.1%
3-3-1-16-05-56-7714	Fortalecimiento de la capacidad tecnológica y administrativa del Instituto Distrital de la Participación y Acción Comunal - IDPAC. Bogotá	1,161,698,000	0	1,200,000,000	1,200,000,000	3.3%
3-3-1-16-05-57	Gestión Pública Local	160,000,000	0	100,000,000	100,000,000	-37.5%
3-3-1-16-05-57-7723	Fortalecimiento de las capacidades de las Alcaldías Locales, instituciones del Distrito y ciudadanía en procesos de planeación y presupuestos participativos. Bogotá	160,000,000	0	100,000,000	100,000,000	-37.5%
	<b>TOTAL GASTOS E INVERSIONES</b>	<b>38,117,648,000</b>	<b>0</b>	<b>38,307,757,000</b>	<b>38,307,757,000</b>	<b>0.5%</b>

Fuente: SECRETARÍA DISTRITAL DE HACIENDA - Dirección Distrital de Presupuesto - PREDIS



# **Entidades**

# **Sector Hacienda**

Anexo 1

## **Proyecto**

## **Presupuesto 2021**

Bogotá, Distrito Capital

Alcaldía Mayor de Bogotá D.C  
Secretaría Distrital de Hacienda  
Dirección Distrital de Presupuesto





SECTOR HACIENDA - CONSOLIDADO

<b>Entidad</b>	<b>Funcionamiento</b>	<b>Deuda</b>	<b>Inversión</b>	<b>Total</b>
SECRETARÍA DISTRITAL DE HACIENDA	442,160,254,000	491,800,986,000	4,921,317,166,000	5,855,278,406,000
UNIDAD ADMINISTRATIVA ESPECIAL DE CATASTRO DISTRITAL	54,528,704,000	0	53,085,100,000	107,613,804,000
FONDO DE PRESTACIONES ECONÓMICAS, CESANTIAS Y PENSIONES - FONCEP	525,343,327,000	95,639,482,000	5,466,978,000	626,449,787,000
<b>TOTAL SECTOR</b>	<b>1,022,032,285,000</b>	<b>587,440,468,000</b>	<b>4,979,869,244,000</b>	<b>6,589,341,997,000</b>



# **Secretaría Distrital de Hacienda**

Anexo 1

## **Proyecto Presupuesto 2021** Bogotá, Distrito Capital

Alcaldía Mayor de Bogotá D.C  
Secretaría Distrital de Hacienda  
Dirección Distrital de Presupuesto



# PROYECTO DE PRESUPUESTO DE GASTOS E INVERSIONES 2021

## 111 - 01 SECRETARÍA DISTRITAL DE HACIENDA - DIRECCIÓN DE GESTIÓN CORPORATIVA

Pesos \$

CODIGO	CONCEPTO	PRESUPUESTO VIGENTE A Septiembre 2020 (1)	PROGRAMADO			VARIACION
			RECURSOS DISTRITO (2)	TRANSFERENCIAS NACION (3)	TOTAL (4) = (2) + (3)	2021/2020 (5) = (4)/(1)
<b>3</b>	<b>GASTOS</b>	<b>260,406,218,202</b>	<b>298,105,164,000</b>	<b>0</b>	<b>298,105,164,000</b>	<b>14.5%</b>
<b>3-1</b>	<b>GASTOS DE FUNCIONAMIENTO</b>	<b>221,272,265,202</b>	<b>246,930,931,000</b>	<b>0</b>	<b>246,930,931,000</b>	<b>11.6%</b>
<b>3-1-1</b>	<b>Gastos de personal</b>	<b>169,600,182,000</b>	<b>173,670,527,000</b>	<b>0</b>	<b>173,670,527,000</b>	<b>2.4%</b>
<b>3-1-1-01</b>	<b>Planta de personal permanente</b>	<b>153,732,983,000</b>	<b>157,489,631,000</b>	<b>0</b>	<b>157,489,631,000</b>	<b>2.4%</b>
3-1-1-01-01	Factores constitutivos de salario	111,449,125,000	116,439,342,000	0	116,439,342,000	4.5%
3-1-1-01-01-01	Factores salariales comunes	80,085,822,000	83,426,248,000	0	83,426,248,000	4.2%
3-1-1-01-01-01-0001	Sueldo básico	62,047,955,000	65,184,957,000	0	65,184,957,000	5.1%
3-1-1-01-01-01-0004	Gastos de representación	2,690,767,000	2,776,111,000	0	2,776,111,000	3.2%
3-1-1-01-01-01-0005	Horas Extras, Dominicales, Festivos, Recargo Nocturno y Trabajo Suplementario	697,309,000	152,686,000	0	152,686,000	-78.1%
3-1-1-01-01-01-0006	Auxilio de transporte	17,038,000	17,319,000	0	17,319,000	1.6%
3-1-1-01-01-01-0007	Subsidio de alimentación	11,032,000	13,336,000	0	13,336,000	20.9%
3-1-1-01-01-01-0008	Bonificación por servicios prestados	1,949,880,000	2,038,798,000	0	2,038,798,000	4.6%
3-1-1-01-01-01-0010	Prima de navidad	8,562,019,000	8,948,001,000	0	8,948,001,000	4.5%
3-1-1-01-01-01-0011	Prima de vacaciones	4,109,822,000	4,295,040,000	0	4,295,040,000	4.5%
3-1-1-01-01-02	Factores salariales especiales	31,363,303,000	33,013,094,000	0	33,013,094,000	5.3%
3-1-1-01-01-02-0001	Prima de antigüedad	1,990,756,000	1,906,932,000	0	1,906,932,000	-4.2%
3-1-1-01-01-02-0002	Prima Técnica	20,455,998,000	21,689,134,000	0	21,689,134,000	6.0%
3-1-1-01-01-02-0003	Prima Semestral	8,916,549,000	9,417,028,000	0	9,417,028,000	5.6%
3-1-1-01-02	Contribuciones inherentes a la nómina	38,578,093,000	39,185,511,000	0	39,185,511,000	1.6%
3-1-1-01-02-01	Aportes a la seguridad social en pensiones	10,779,937,000	11,162,239,000	0	11,162,239,000	3.5%
3-1-1-01-02-01-0001	Aportes a la seguridad social en pensiones públicas	5,850,901,000	6,027,609,000	0	6,027,609,000	3.0%
3-1-1-01-02-01-0002	Aportes a la seguridad social en pensiones privadas	4,929,036,000	5,134,630,000	0	5,134,630,000	4.2%
3-1-1-01-02-02	Aportes a la seguridad social en salud	7,635,795,000	7,957,131,000	0	7,957,131,000	4.2%
3-1-1-01-02-02-0002	Aportes a la seguridad social en salud privada	7,635,795,000	7,957,131,000	0	7,957,131,000	4.2%
3-1-1-01-02-03	Aportes de cesantías	10,425,956,000	9,892,278,000	0	9,892,278,000	-5.1%
3-1-1-01-02-03-0001	Aportes de cesantías a fondos públicos	3,968,217,000	4,205,560,000	0	4,205,560,000	6.0%
3-1-1-01-02-03-0002	Aportes de cesantías a fondos privados	6,457,739,000	5,686,718,000	0	5,686,718,000	-11.9%
3-1-1-01-02-04	Aportes a cajas de compensación familiar	4,137,036,000	4,344,533,000	0	4,344,533,000	5.0%
3-1-1-01-02-04-0001	Compensar	4,137,036,000	4,344,533,000	0	4,344,533,000	5.0%
3-1-1-01-02-05	Aportes generales al sistema de riesgos laborales	468,889,000	488,662,000	0	488,662,000	4.2%
3-1-1-01-02-05-0002	Aportes generales al sistema de riesgos laborales privados	468,889,000	488,662,000	0	488,662,000	4.2%
3-1-1-01-02-06	Aportes al ICBF	3,102,747,000	3,228,400,000	0	3,228,400,000	4.0%
3-1-1-01-02-06-0001	Aportes al ICBF de funcionarios	3,102,747,000	3,228,400,000	0	3,228,400,000	4.0%
3-1-1-01-02-07	Aportes al SENA	517,172,000	538,067,000	0	538,067,000	4.0%
3-1-1-01-02-07-0001	Aportes al SENA de funcionarios	517,172,000	538,067,000	0	538,067,000	4.0%

# PROYECTO DE PRESUPUESTO DE GASTOS E INVERSIONES 2021

## 111 - 01 SECRETARÍA DISTRITAL DE HACIENDA - DIRECCIÓN DE GESTIÓN CORPORATIVA

Pesos \$

CODIGO	CONCEPTO	PRESUPUESTO VIGENTE A Septiembre 2020 (1)	PROGRAMADO			VARIACION
			RECURSOS DISTRITO (2)	TRANSFERENCIAS NACION (3)	TOTAL (4) = (2) + (3)	2021/2020 (5) = (4)/(1)
3-1-1-01-02-08	Aportes a la ESAP	517,172,000	538,067,000	0	538,067,000	4.0%
3-1-1-01-02-08-0001	Aportes a la ESAP de funcionarios	517,172,000	538,067,000	0	538,067,000	4.0%
3-1-1-01-02-09	Aportes a escuelas industriales e institutos técnicos	993,389,000	1,036,134,000	0	1,036,134,000	4.3%
3-1-1-01-02-09-0001	Aportes a escuelas industriales e institutos técnicos de funcionarios	993,389,000	1,036,134,000	0	1,036,134,000	4.3%
3-1-1-01-03	Remuneraciones no constitutivas de factor salarial	3,705,765,000	1,864,778,000	0	1,864,778,000	-49.7%
3-1-1-01-03-01	Indemnización por vacaciones	1,923,094,000	0	0	0	-100.0%
3-1-1-01-03-02	Bonificación por recreación	344,731,000	362,236,000	0	362,236,000	5.1%
3-1-1-01-03-05	Reconocimiento por permanencia en el servicio público - Bogotá D.C.	1,431,074,000	1,495,473,000	0	1,495,473,000	4.5%
3-1-1-01-03-06	Prima Secretarial	6,866,000	7,069,000	0	7,069,000	3.0%
<b>3-1-1-02</b>	<b>Personal supernumerario y temporal</b>	<b>15,867,199,000</b>	<b>16,180,896,000</b>	<b>0</b>	<b>16,180,896,000</b>	<b>2.0%</b>
3-1-1-02-01	Factores constitutivos de salario	11,630,608,000	12,331,046,000	0	12,331,046,000	6.0%
3-1-1-02-01-01	Factores salariales comunes	8,741,955,000	9,192,039,000	0	9,192,039,000	5.1%
3-1-1-02-01-01-0001	Sueldo básico	7,084,740,000	7,481,483,000	0	7,481,483,000	5.6%
3-1-1-02-01-01-0004	Gastos de representación	10,354,000	0	0	0	-100.0%
3-1-1-02-01-01-0005	Horas Extras, Dominicales, Festivos, Recargo Nocturno y Trabajo Suplementario	32,616,000	32,616,000	0	32,616,000	0.0%
3-1-1-02-01-01-0006	Auxilio de transporte	38,944,000	40,008,000	0	40,008,000	2.7%
3-1-1-02-01-01-0007	Subsidio de alimentación	25,216,000	27,264,000	0	27,264,000	8.1%
3-1-1-02-01-01-0008	Bonificación por servicios prestados	214,800,000	223,859,000	0	223,859,000	4.2%
3-1-1-02-01-01-0010	Prima de navidad	902,221,000	937,033,000	0	937,033,000	3.9%
3-1-1-02-01-01-0011	Prima de vacaciones	433,064,000	449,776,000	0	449,776,000	3.9%
3-1-1-02-01-02	Factores salariales especiales	2,888,653,000	3,139,007,000	0	3,139,007,000	8.7%
3-1-1-02-01-02-0001	Prima de antigüedad	45,573,000	59,884,000	0	59,884,000	31.4%
3-1-1-02-01-02-0002	Prima Técnica	1,981,320,000	2,093,938,000	0	2,093,938,000	5.7%
3-1-1-02-01-02-0003	Prima Semestral	861,760,000	985,185,000	0	985,185,000	14.3%
3-1-1-02-02	Contribuciones inherentes a la nómina	4,036,678,000	3,748,457,000	0	3,748,457,000	-7.1%
3-1-1-02-02-01	Aportes a la seguridad social en pensiones	1,124,331,000	1,160,865,000	0	1,160,865,000	3.2%
3-1-1-02-02-01-0001	Aportes a la seguridad social en pensiones públicas	316,205,000	336,651,000	0	336,651,000	6.5%
3-1-1-02-02-01-0002	Aportes a la seguridad social en pensiones privadas	808,126,000	824,214,000	0	824,214,000	2.0%
3-1-1-02-02-02	Aportes a la seguridad social en salud	796,374,000	827,829,000	0	827,829,000	3.9%
3-1-1-02-02-02-0002	Aportes a la seguridad social en salud privada	796,374,000	827,829,000	0	827,829,000	3.9%
3-1-1-02-02-03	Aportes de cesantías	1,097,212,000	832,398,000	0	832,398,000	-24.1%
3-1-1-02-02-03-0001	Aportes de cesantías a fondos públicos	340,880,000	355,292,000	0	355,292,000	4.2%
3-1-1-02-02-03-0002	Aportes de cesantías a fondos privados	756,332,000	477,106,000	0	477,106,000	-36.9%
3-1-1-02-02-04	Aportes a cajas de compensación familiar	432,802,000	389,567,000	0	389,567,000	-10.0%

# PROYECTO DE PRESUPUESTO DE GASTOS E INVERSIONES 2021

## 111 - 01 SECRETARÍA DISTRITAL DE HACIENDA - DIRECCIÓN DE GESTIÓN CORPORATIVA

Pesos \$

CODIGO	CONCEPTO	PRESUPUESTO VIGENTE A Septiembre 2020 (1)	PROGRAMADO			VARIACION
			RECURSOS DISTRITO (2)	TRANSFERENCIAS NACION (3)	TOTAL (4) = (2) + (3)	2021/2020 (5) = (4)/(1)
3-1-1-02-02-04-0001	Compensar	432,802,000	389,567,000	0	389,567,000	-10.0%
3-1-1-02-02-05	Aportes generales al sistema de riesgos laborales	48,902,000	50,839,000	0	50,839,000	4.0%
3-1-1-02-02-05-0002	Aportes generales al sistema de riesgos laborales privados	48,902,000	50,839,000	0	50,839,000	4.0%
3-1-1-02-02-06	Aportes al ICBF	324,610,000	292,175,000	0	292,175,000	-10.0%
3-1-1-02-02-06-0001	Aportes al ICBF de funcionarios	324,610,000	292,175,000	0	292,175,000	-10.0%
3-1-1-02-02-07	Aportes al SENA	54,093,000	48,696,000	0	48,696,000	-10.0%
3-1-1-02-02-07-0001	Aportes al SENA de funcionarios	54,093,000	48,696,000	0	48,696,000	-10.0%
3-1-1-02-02-08	Aportes a la ESAP	54,093,000	48,696,000	0	48,696,000	-10.0%
3-1-1-02-02-08-0001	Aportes a la ESAP de funcionarios	54,093,000	48,696,000	0	48,696,000	-10.0%
3-1-1-02-02-09	Aportes a escuelas industriales e institutos técnicos	104,261,000	97,392,000	0	97,392,000	-6.6%
3-1-1-02-02-09-0001	Aportes a escuelas industriales e institutos técnicos de funcionarios	104,261,000	97,392,000	0	97,392,000	-6.6%
3-1-1-02-03	Remuneraciones no constitutivas de factor salarial	199,913,000	101,393,000	0	101,393,000	-49.3%
3-1-1-02-03-01	Indemnización por vacaciones	75,400,000	0	0	0	-100.0%
3-1-1-02-03-02	Bonificación por recreación	66,624,000	40,898,000	0	40,898,000	-38.6%
3-1-1-02-03-03	Reconocimiento por permanencia en el servicio público - Bogotá D.C.	57,889,000	60,495,000	0	60,495,000	4.5%
<b>3-1-2</b>	<b>Adquisición de bienes y servicios</b>	<b>48,329,094,187</b>	<b>73,177,507,000</b>	<b>0</b>	<b>73,177,507,000</b>	<b>51.4%</b>
<b>3-1-2-01</b>	<b>Adquisición de activos no financieros</b>	<b>539,749,000</b>	<b>367,287,000</b>	<b>0</b>	<b>367,287,000</b>	<b>-32.0%</b>
3-1-2-01-01	Activos fijos	539,749,000	367,287,000	0	367,287,000	-32.0%
3-1-2-01-01-01	Maquinaria y equipo	539,749,000	367,287,000	0	367,287,000	-32.0%
3-1-2-01-01-01-0003	Maquinaria para uso general	193,359,000	144,739,000	0	144,739,000	-25.1%
3-1-2-01-01-01-0005	Maquinaria de oficina, contabilidad e informática	233,940,000	120,795,000	0	120,795,000	-48.4%
3-1-2-01-01-01-0006	Maquinaria y aparatos eléctricos	73,796,000	74,474,000	0	74,474,000	0.9%
3-1-2-01-01-01-0007	Equipo y aparatos de radio, televisión y comunicaciones	17,000,000	9,279,000	0	9,279,000	-45.4%
3-1-2-01-01-01-0009	Equipo de transporte (partes, piezas y accesorios)	21,654,000	18,000,000	0	18,000,000	-16.9%
<b>3-1-2-02</b>	<b>Adquisiciones diferentes de activos no financieros</b>	<b>47,789,345,187</b>	<b>72,810,220,000</b>	<b>0</b>	<b>72,810,220,000</b>	<b>52.4%</b>
3-1-2-02-01	Materiales y suministros	887,807,000	1,215,157,000	0	1,215,157,000	36.9%
3-1-2-02-01-01	Productos alimenticios, bebidas y tabaco; textiles, prendas de vestir y productos de cuero	144,950,000	102,721,000	0	102,721,000	-29.1%
3-1-2-02-01-01-0003	Productos de molinería, almidones y productos derivados del almidón; otros productos alimenticios	48,736,000	41,412,000	0	41,412,000	-15.0%
3-1-2-02-01-01-0005	Artículos textiles (excepto prendas de vestir)	48,736,000	10,982,000	0	10,982,000	-77.5%
3-1-2-02-01-01-0006	Dotación (prendas de vestir y calzado)	47,478,000	50,327,000	0	50,327,000	6.0%
3-1-2-02-01-02	Otros bienes transportables (excepto productos metálicos, maquinaria y equipo)	599,815,000	837,761,000	0	837,761,000	39.7%
3-1-2-02-01-02-0002	Pasta o pulpa, papel y productos de papel; impresos y artículos relacionados	107,036,000	184,156,000	0	184,156,000	72.1%
3-1-2-02-01-02-0003	Productos de hornos de coque, de refinación de petróleo y combustible	116,114,000	80,000,000	0	80,000,000	-31.1%
3-1-2-02-01-02-0004	Químicos básicos	17,146,750	31,356,000	0	31,356,000	82.9%

# PROYECTO DE PRESUPUESTO DE GASTOS E INVERSIONES 2021

## 111 - 01 SECRETARÍA DISTRITAL DE HACIENDA - DIRECCIÓN DE GESTIÓN CORPORATIVA

Pesos \$

CODIGO	CONCEPTO	PRESUPUESTO VIGENTE A Septiembre 2020 (1)	PROGRAMADO			VARIACION
			RECURSOS DISTRITO (2)	TRANSFERENCIAS NACION (3)	TOTAL (4) = (2) + (3)	2021/2020 (5) = (4)/(1)
3-1-2-02-01-02-0005	Otros productos químicos; fibras artificiales (o fibras industriales hechas por el hombre)	66,644,000	114,245,000	0	114,245,000	71.4%
3-1-2-02-01-02-0006	Productos de caucho y plástico	87,174,250	110,258,000	0	110,258,000	26.5%
3-1-2-02-01-02-0007	Vidrio y productos de vidrio y otros productos no metálicos n.c.p.	48,944,000	242,000,000	0	242,000,000	394.4%
3-1-2-02-01-02-0008	Muebles; otros bienes transportables n.c.p.	156,756,000	75,746,000	0	75,746,000	-51.7%
3-1-2-02-01-03	Productos metálicos	143,042,000	274,675,000	0	274,675,000	92.0%
3-1-2-02-01-03-0001	Metales básicos	12,421,000	76,360,000	0	76,360,000	514.8%
3-1-2-02-01-03-0002	Productos metálicos elaborados (excepto maquinaria y equipo)	130,621,000	198,315,000	0	198,315,000	51.8%
3-1-2-02-02	Adquisición de servicios	46,901,538,187	71,595,063,000	0	71,595,063,000	52.6%
3-1-2-02-02-01	Servicios de venta y de distribución; alojamiento; servicios de suministro de comidas y bebidas; servicios de transporte; y servicios de distribución de electricidad, gas y agua	4,767,643,421	1,737,947,000	0	1,737,947,000	-63.5%
3-1-2-02-02-01-0001	Alojamiento; servicios de suministros de comidas y bebidas	154,106,000	186,970,000	0	186,970,000	21.3%
3-1-2-02-02-01-0002	Servicios de transporte de pasajeros	88,000,000	83,388,000	0	83,388,000	-5.2%
3-1-2-02-02-01-0003	Servicios de transporte de carga	36,000,000	24,756,000	0	24,756,000	-31.2%
3-1-2-02-02-01-0006	Servicios postales y de mensajería	4,489,537,421	1,442,833,000	0	1,442,833,000	-67.9%
3-1-2-02-02-01-0006-001	Servicios de mensajería	4,489,537,421	1,442,833,000	0	1,442,833,000	-67.9%
3-1-2-02-02-02	Servicios financieros y servicios conexos, servicios inmobiliarios y servicios de leasing	12,283,617,000	9,082,154,000	0	9,082,154,000	-26.1%
3-1-2-02-02-02-0001	Servicios financieros y servicios conexos	5,962,393,000	4,334,282,000	0	4,334,282,000	-27.3%
3-1-2-02-02-02-0001-007	Servicios de seguros de vehículos automotores	59,170,000	18,980,000	0	18,980,000	-67.9%
3-1-2-02-02-02-0001-008	Servicios de seguros contra incendio, terremoto o sustracción	685,366,000	531,314,000	0	531,314,000	-22.5%
3-1-2-02-02-02-0001-009	Servicios de seguros generales de responsabilidad civil	2,270,735,000	1,656,227,000	0	1,656,227,000	-27.1%
3-1-2-02-02-02-0001-010	Servicios de seguro obligatorio de accidentes de tránsito (SOAT)	9,000,000	12,144,000	0	12,144,000	34.9%
3-1-2-02-02-02-0001-011	Servicios de administración de fondos de pensiones y cesantías	16,440,000	18,934,000	0	18,934,000	15.2%
3-1-2-02-02-02-0001-012	Otros servicios de seguros distintos de los seguros de vida n.c.p.	1,479,822,000	2,086,683,000	0	2,086,683,000	41.0%
3-1-2-02-02-02-0001-014	Servicios de tramitación y compensación de transacciones financieras	1,441,860,000	10,000,000	0	10,000,000	-99.3%
3-1-2-02-02-02-0002	Servicios inmobiliarios	707,285,000	656,480,000	0	656,480,000	-7.2%
3-1-2-02-02-02-0002-001	Servicios de alquiler o arrendamiento con o sin opción de compra relativos a bienes inmuebles no residenciales propios o arrendados	682,427,000	616,000,000	0	616,000,000	-9.7%
3-1-2-02-02-02-0002-002	Servicios de administración de bienes inmuebles a comisión o por contrato	24,858,000	40,480,000	0	40,480,000	62.8%
3-1-2-02-02-02-0003	Servicios de arrendamiento o alquiler sin operario	5,613,939,000	4,091,392,000	0	4,091,392,000	-27.1%
3-1-2-02-02-02-0003-002	Servicios de arrendamiento sin opción de compra de maquinaria y equipo sin operarios	101,168,000	58,000,000	0	58,000,000	-42.7%
3-1-2-02-02-02-0003-004	Servicios de arrendamiento sin opción de compra de otros bienes	278,689,000	640,985,000	0	640,985,000	130.0%
3-1-2-02-02-02-0003-005	Derechos de uso de productos de propiedad intelectual y otros productos similares	5,234,082,000	3,392,407,000	0	3,392,407,000	-35.2%
3-1-2-02-02-03	Servicios prestados a las empresas y servicios de producción	25,387,533,766	55,720,258,000	0	55,720,258,000	119.5%
3-1-2-02-02-03-0002	Servicios jurídicos y contables	925,796,000	1,178,458,000	0	1,178,458,000	27.3%
3-1-2-02-02-03-0002-001	Servicios de documentación y certificación jurídica	258,200,000	260,347,000	0	260,347,000	0.8%
3-1-2-02-02-03-0002-003	Otros servicios jurídicos n.c.p.	667,596,000	786,111,000	0	786,111,000	17.8%



# PROYECTO DE PRESUPUESTO DE GASTOS E INVERSIONES 2021

## 111 - 01 SECRETARÍA DISTRITAL DE HACIENDA - DIRECCIÓN DE GESTIÓN CORPORATIVA

Pesos \$

CODIGO	CONCEPTO	PRESUPUESTO VIGENTE A Septiembre 2020 (1)	PROGRAMADO			VARIACION
			RECURSOS DISTRITO (2)	TRANSFERENCIAS NACION (3)	TOTAL (4) = (2) + (3)	2021/2020 (5) = (4)/(1)
3-1-2-02-02-03-0002-004	Servicios de asesoramiento y representación jurídica en derecho penal	0	132,000,000	0	132,000,000	100.0%
3-1-2-02-02-03-0003	Otros servicios profesionales, científicos y técnicos	14,672,331,591	42,290,997,000	0	42,290,997,000	188.2%
3-1-2-02-02-03-0003-001	Servicios de consultoría en administración y servicios de gestión; servicios de tecnología de la información	962,500,000	0	0	0	-100.0%
3-1-2-02-02-03-0003-003	Servicios de diseño y desarrollo de la tecnología de la información (TI)	377,086,000	510,000,000	0	510,000,000	35.2%
3-1-2-02-02-03-0003-004	Servicios de suministro de infraestructura de hosting y de tecnología de la información (TI)	19,878,000	1,150,000,000	0	1,150,000,000	5,685.3%
3-1-2-02-02-03-0003-005	Servicios de gestión de red e infraestructura de TI	1,389,812,000	966,872,000	0	966,872,000	-30.4%
3-1-2-02-02-03-0003-010	Servicios de publicidad y el suministro de espacio o tiempo publicitarios	1,871,815,000	1,927,969,000	0	1,927,969,000	3.0%
3-1-2-02-02-03-0003-011	Servicios de investigación de mercados y de encuestas de opinión pública	170,876,000	175,032,000	0	175,032,000	2.4%
3-1-2-02-02-03-0003-012	Servicios fotográficos y servicios de revelado fotográfico	29,801,000	32,032,000	0	32,032,000	7.5%
3-1-2-02-02-03-0003-013	Otros servicios profesionales y técnicos n.c.p.	9,850,563,591	37,529,092,000	0	37,529,092,000	281.0%
3-1-2-02-02-03-0004	Servicios de telecomunicaciones, transmisión y suministro de información	1,355,862,000	1,403,871,000	0	1,403,871,000	3.5%
3-1-2-02-02-03-0004-001	Servicios de telefonía fija	385,679,000	397,250,000	0	397,250,000	3.0%
3-1-2-02-02-03-0004-002	Servicios de telecomunicaciones móviles	52,500,000	54,075,000	0	54,075,000	3.0%
3-1-2-02-02-03-0004-003	Servicios de transmisión de datos	70,000,000	51,449,000	0	51,449,000	-26.5%
3-1-2-02-02-03-0004-004	Servicios de telecomunicaciones a través de internet	847,409,000	901,097,000	0	901,097,000	6.3%
3-1-2-02-02-03-0004-005	Servicios de agencias de noticias	274,000	0	0	0	-100.0%
3-1-2-02-02-03-0005	Servicios de soporte	5,405,854,000	4,793,763,000	0	4,793,763,000	-11.3%
3-1-2-02-02-03-0005-001	Servicios de protección (guardas de seguridad)	2,399,784,000	2,591,225,000	0	2,591,225,000	8.0%
3-1-2-02-02-03-0005-002	Servicios de limpieza general	1,261,553,000	1,139,000,000	0	1,139,000,000	-9.7%
3-1-2-02-02-03-0005-003	Servicios de copia y reproducción	124,443,000	86,386,000	0	86,386,000	-30.6%
3-1-2-02-02-03-0005-005	Servicios de preparación de documentos y otros servicios especializados de apoyo a oficina	32,274,000	10,000,000	0	10,000,000	-69.0%
3-1-2-02-02-03-0005-006	Servicios de organización y asistencia de convenciones y ferias	72,800,000	46,743,000	0	46,743,000	-35.8%
3-1-2-02-02-03-0005-007	Otros servicios de apoyo y de información no clasificados previamente	1,515,000,000	920,409,000	0	920,409,000	-39.2%
3-1-2-02-02-03-0006	Servicios de mantenimiento, reparación e instalación (excepto servicios de construcción)	2,072,386,000	1,809,098,000	0	1,809,098,000	-12.7%
3-1-2-02-02-03-0006-001	Servicios de mantenimiento y reparación de productos metálicos elaborados, excepto maquinaria y equipo	36,990,000	11,150,000	0	11,150,000	-69.9%
3-1-2-02-02-03-0006-002	Servicios de mantenimiento y reparación de maquinaria de oficina y contabilidad	82,222,000	2,334,000	0	2,334,000	-97.2%
3-1-2-02-02-03-0006-003	Servicios de mantenimiento y reparación de computadores y equipo periférico	796,829,000	335,340,000	0	335,340,000	-57.9%
3-1-2-02-02-03-0006-004	Servicios de mantenimiento y reparación de maquinaria y equipo de transporte	86,655,000	63,765,000	0	63,765,000	-26.4%
3-1-2-02-02-03-0006-005	Servicios de mantenimiento y reparación de otra maquinaria y otro equipo	569,024,000	727,789,000	0	727,789,000	27.9%
3-1-2-02-02-03-0006-006	Servicios de reparación de muebles	103,177,000	64,685,000	0	64,685,000	-37.3%
3-1-2-02-02-03-0006-007	Servicios de instalación (distintos de los servicios de construcción)	23,000,000	11,500,000	0	11,500,000	-50.0%
3-1-2-02-02-03-0006-008	Servicios de mantenimiento y reparación de equipos y aparatos de telecomunicaciones	110,000,000	98,962,000	0	98,962,000	-10.0%
3-1-2-02-02-03-0006-009	Servicios de mantenimiento y reparación de instrumentos médicos, de precisión y ópticos; equipo de medición, prueba, navegación y control	10,000,000	10,000,000	0	10,000,000	0.0%
3-1-2-02-02-03-0006-011	Servicios de mantenimiento y reparación de ascensores y escaleras mecánicas	41,842,000	49,013,000	0	49,013,000	17.1%
3-1-2-02-02-03-0006-012	Servicios de reparación de otros bienes	44,433,000	50,000,000	0	50,000,000	12.5%

**PROYECTO DE PRESUPUESTO DE GASTOS E INVERSIONES 2021**

**111 - 01 SECRETARÍA DISTRITAL DE HACIENDA - DIRECCIÓN DE GESTIÓN CORPORATIVA**

Pesos \$

CODIGO	CONCEPTO	PRESUPUESTO VIGENTE A Septiembre 2020 (1)	PROGRAMADO			VARIACION
			RECURSOS DISTRITO (2)	TRANSFERENCIAS NACION (3)	TOTAL (4) = (2) + (3)	2021/2020 (5) = (4)/(1)
3-1-2-02-02-03-0006-013	Servicios de instalación de otros bienes n.c.p.	168,214,000	384,560,000	0	384,560,000	128.6%
3-1-2-02-02-03-0007	Otros servicios de fabricación; servicios de edición, impresión y reproducción; servicios de recuperación de materiales	955,304,175	4,244,071,000	0	4,244,071,000	344.3%
3-1-2-02-02-03-0007-002	Servicios de impresión	955,304,175	4,244,071,000	0	4,244,071,000	344.3%
3-1-2-02-02-04	Servicios administrativos del Gobierno	1,875,457,000	2,026,489,000	0	2,026,489,000	8.1%
3-1-2-02-02-04-0001	Otros servicios públicos generales del Gobierno n.c.p.	1,875,457,000	2,026,489,000	0	2,026,489,000	8.1%
3-1-2-02-02-04-0001-001	Energía	1,710,000,000	1,864,986,000	0	1,864,986,000	9.1%
3-1-2-02-02-04-0001-002	Acueducto y alcantarillado	124,143,000	122,765,000	0	122,765,000	-1.1%
3-1-2-02-02-04-0001-003	Aseo	41,314,000	38,738,000	0	38,738,000	-6.2%
3-1-2-02-02-05	Viáticos y gastos de viaje	40,760,000	30,353,000	0	30,353,000	-25.5%
3-1-2-02-02-06	Capacitación	253,023,000	662,829,000	0	662,829,000	162.0%
3-1-2-02-02-07	Bienestar e incentivos	1,815,248,000	1,876,784,000	0	1,876,784,000	3.4%
3-1-2-02-02-08	Salud Ocupacional	478,256,000	458,249,000	0	458,249,000	-4.2%
<b>3-1-3</b>	<b>Gastos diversos</b>	<b>33,000,000</b>	<b>31,350,000</b>	<b>0</b>	<b>31,350,000</b>	<b>-5.0%</b>
<b>3-1-3-01</b>	<b>Impuestos</b>	<b>11,000,000</b>	<b>10,450,000</b>	<b>0</b>	<b>10,450,000</b>	<b>-5.0%</b>
3-1-3-01-03	Impuesto de vehículos	11,000,000	10,450,000	0	10,450,000	-5.0%
<b>3-1-3-02</b>	<b>Tasas y derechos administrativos</b>	<b>11,000,000</b>	<b>10,450,000</b>	<b>0</b>	<b>10,450,000</b>	<b>-5.0%</b>
3-1-3-02-02	Otras Tasas Y derechos no contempladas previamente	11,000,000	10,450,000	0	10,450,000	-5.0%
<b>3-1-3-04</b>	<b>Multas y sanciones</b>	<b>11,000,000</b>	<b>10,450,000</b>	<b>0</b>	<b>10,450,000</b>	<b>-5.0%</b>
<b>3-1-5</b>	<b>Transferencias corrientes de funcionamiento</b>	<b>3,309,989,015</b>	<b>51,547,000</b>	<b>0</b>	<b>51,547,000</b>	<b>-98.4%</b>
<b>3-1-5-05</b>	<b>Transferencias corrientes a organizaciones nacionales e internacionales</b>	<b>54,260,000</b>	<b>51,547,000</b>	<b>0</b>	<b>51,547,000</b>	<b>-5.0%</b>
3-1-5-05-02	Distintas de membrecías	54,260,000	51,547,000	0	51,547,000	-5.0%
<b>3-1-5-07</b>	<b>Sentencias y conciliaciones</b>	<b>3,255,729,015</b>	<b>0</b>	<b>0</b>	<b>0</b>	<b>-100.0%</b>
3-1-5-07-01	Sentencias	3,255,729,015	0	0	0	-100.0%
<b>3-3</b>	<b>INVERSIÓN</b>	<b>39,133,953,000</b>	<b>51,174,233,000</b>	<b>0</b>	<b>51,174,233,000</b>	<b>30.8%</b>
<b>3-3-1</b>	<b>DIRECTA</b>	<b>39,133,953,000</b>	<b>51,174,233,000</b>	<b>0</b>	<b>51,174,233,000</b>	<b>30.8%</b>
<b>3-3-1-15</b>	<b>Bogotá Mejor Para Todos</b>	<b>903,764,481</b>	<b>0</b>	<b>0</b>	<b>0</b>	<b>-100.0%</b>
3-3-1-15-05	Eje transversal Desarrollo económico basado en el conocimiento	409,167,624	0	0	0	-100.0%
3-3-1-15-05-34	Mejorar y fortalecer el recaudo tributario de la ciudad e impulsar el uso de mecanismos de vinculación de capital privado	409,167,624	0	0	0	-100.0%
3-3-1-15-05-34-0703	Control y servicios tributarios	189,000,000	0	0	0	-100.0%
3-3-1-15-05-34-1084	Actualización de la solución tecnológica de gestión tributaria de la SDH	220,167,624	0	0	0	-100.0%
3-3-1-15-07	Eje transversal Gobierno legítimo, fortalecimiento local y eficiencia	494,596,857	0	0	0	-100.0%
3-3-1-15-07-44	Gobierno y ciudadanía digital	494,596,857	0	0	0	-100.0%
3-3-1-15-07-44-1087	Modernización tecnológica de la SDH	494,596,857	0	0	0	-100.0%
<b>3-3-1-16</b>	<b>Un Nuevo Contrato Social y Ambiental para la Bogotá del Siglo XXI</b>	<b>38,230,188,519</b>	<b>51,174,233,000</b>	<b>0</b>	<b>51,174,233,000</b>	<b>33.9%</b>
3-3-1-16-01	Hacer un nuevo contrato social con igualdad de oportunidades para la inclusión social, productiva y política	0	7,250,000,000	0	7,250,000,000	100.0%

**PROYECTO DE PRESUPUESTO DE GASTOS E INVERSIONES 2021**

**111 - 01 SECRETARÍA DISTRITAL DE HACIENDA - DIRECCIÓN DE GESTIÓN CORPORATIVA**

Pesos \$

CODIGO	CONCEPTO	PRESUPUESTO VIGENTE A Septiembre  2020 (1)	PROGRAMADO			VARIACION
			RECURSOS DISTRITO  (2)	TRANSFERENCIAS NACION  (3)	TOTAL  (4) = (2) + (3)	2021/2020  (5) = (4)/(1)
3-3-1-16-01-25	Bogotá región productiva y competitiva	0	7,250,000,000	0	7,250,000,000	100.0%
3-3-1-16-01-25-7584	Asistencia a la formalización empresarial en Bogotá	0	7,250,000,000	0	7,250,000,000	100.0%
3-3-1-16-05	Construir Bogotá Región con gobierno abierto, transparente y ciudadanía consciente	38,230,188,519	43,924,233,000	0	43,924,233,000	14.9%
3-3-1-16-05-56	Gestión Pública Efectiva	38,230,188,519	43,924,233,000	0	43,924,233,000	14.9%
3-3-1-16-05-56-7580	Fortalecimiento del servicio y control tributario en Bogotá	5,973,124,000	8,678,243,000	0	8,678,243,000	45.3%
3-3-1-16-05-56-7609	Fortalecimiento de la gestión y desempeño de la Secretaría Distrital de Hacienda Bogotá	450,000,000	478,000,000	0	478,000,000	6.2%
3-3-1-16-05-56-7613	Implementación de un sistema de seguimiento y evaluación de la calidad del gasto público en el Distrito Capital Bogotá	800,000,000	2,730,000,000	0	2,730,000,000	241.3%
3-3-1-16-05-56-7647	Fortalecimiento de la infraestructura de la SDH y el CAD en Bogotá	496,000,000	3,441,032,000	0	3,441,032,000	593.8%
3-3-1-16-05-56-7661	Implementación de un modelo de Arquitectura definido para la operación del ERP de la Secretaría Distrital de Hacienda	20,767,113,692	25,666,958,000	0	25,666,958,000	23.6%
3-3-1-16-05-56-7669	Fortalecimiento de servicios tecnológicos en solución híbrida para la Secretaría Distrital de Hacienda Bogotá	9,743,950,827	2,930,000,000	0	2,930,000,000	-69.9%
	<b>TOTAL GASTOS E INVERSIONES</b>	<b>260,406,218,202</b>	<b>298,105,164,000</b>	<b>0</b>	<b>298,105,164,000</b>	<b>14.5%</b>

Fuente: SECRETARÍA DISTRITAL DE HACIENDA - Dirección Distrital de Presupuesto - PREDIS

**PROYECTO DE PRESUPUESTO DE GASTOS E INVERSIONES 2021**

**111 - 02 SECRETARÍA DISTRITAL DE HACIENDA - DIRECCIÓN DISTRITAL DE PRESUPUESTO**

Pesos \$

CODIGO	CONCEPTO	PRESUPUESTO VIGENTE A Septiembre 2020 (1)	PROGRAMADO			VARIACION 2021/2020 (5) = (4)/(1)
			RECURSOS DISTRITO (2)	TRANSFERENCIAS NACION (3)	TOTAL (4) = (2) + (3)	
<b>3</b>	<b>GASTOS</b>	<b>5,573,700,384,403</b>	<b>4,993,736,395,000</b>	<b>26,631,746,000</b>	<b>5,020,368,141,000</b>	<b>-9.9%</b>
<b>3-1</b>	<b>GASTOS DE FUNCIONAMIENTO</b>	<b>161,541,957,000</b>	<b>158,022,408,000</b>	<b>0</b>	<b>158,022,408,000</b>	<b>-2.2%</b>
<b>3-1-5</b>	<b>Transferencias corrientes de funcionamiento</b>	<b>161,541,957,000</b>	<b>158,022,408,000</b>	<b>0</b>	<b>158,022,408,000</b>	<b>-2.2%</b>
<b>3-1-5-01</b>	<b>Distrital</b>	<b>132,944,689,000</b>	<b>127,650,853,000</b>	<b>0</b>	<b>127,650,853,000</b>	<b>-4.0%</b>
3-1-5-01-02	A otras entidades del gobierno general	132,944,689,000	127,650,853,000	0	127,650,853,000	-4.0%
3-1-5-01-02-01	Fondo de Compensación Distrital	79,756,689,000	75,877,853,000	0	75,877,853,000	-4.9%
3-1-5-01-02-06	Fondos de Desarrollo Local	53,188,000,000	51,773,000,000	0	51,773,000,000	-2.7%
3-1-5-01-02-06-0001	Usaquén	3,015,000,000	2,938,000,000	0	2,938,000,000	-2.6%
3-1-5-01-02-06-0002	Chapinero	2,283,000,000	2,218,000,000	0	2,218,000,000	-2.8%
3-1-5-01-02-06-0003	Santa Fe	1,733,000,000	1,693,000,000	0	1,693,000,000	-2.3%
3-1-5-01-02-06-0004	San Cristóbal	2,812,000,000	2,744,000,000	0	2,744,000,000	-2.4%
3-1-5-01-02-06-0005	Usme	2,816,000,000	2,738,000,000	0	2,738,000,000	-2.8%
3-1-5-01-02-06-0006	Tunjuelito	2,217,000,000	2,168,000,000	0	2,168,000,000	-2.2%
3-1-5-01-02-06-0007	Bosa	1,836,000,000	1,805,000,000	0	1,805,000,000	-1.7%
3-1-5-01-02-06-0008	Kennedy	3,023,000,000	2,946,000,000	0	2,946,000,000	-2.5%
3-1-5-01-02-06-0009	Fontibón	3,697,000,000	3,573,000,000	0	3,573,000,000	-3.4%
3-1-5-01-02-06-0010	Engativá	3,695,000,000	3,583,000,000	0	3,583,000,000	-3.0%
3-1-5-01-02-06-0011	Suba	3,452,000,000	3,359,000,000	0	3,359,000,000	-2.7%
3-1-5-01-02-06-0012	Barrios Unidos	2,191,000,000	2,141,000,000	0	2,141,000,000	-2.3%
3-1-5-01-02-06-0013	Teusaquillo	2,295,000,000	2,240,000,000	0	2,240,000,000	-2.4%
3-1-5-01-02-06-0014	Los Mártires	2,657,000,000	2,576,000,000	0	2,576,000,000	-3.0%
3-1-5-01-02-06-0015	Antonio Nariño	1,650,000,000	1,612,000,000	0	1,612,000,000	-2.3%
3-1-5-01-02-06-0016	Puente Aranda	2,245,000,000	2,207,000,000	0	2,207,000,000	-1.7%
3-1-5-01-02-06-0017	La Candelaria	2,228,000,000	2,164,000,000	0	2,164,000,000	-2.9%
3-1-5-01-02-06-0018	Rafael Uribe	2,816,000,000	2,748,000,000	0	2,748,000,000	-2.4%
3-1-5-01-02-06-0019	Ciudad Bolívar	4,267,000,000	4,127,000,000	0	4,127,000,000	-3.3%
3-1-5-01-02-06-0020	Sumapaz	2,260,000,000	2,193,000,000	0	2,193,000,000	-3.0%
<b>3-1-5-02</b>	<b>A esquemas asociativos</b>	<b>2,962,272,000</b>	<b>3,033,367,000</b>	<b>0</b>	<b>3,033,367,000</b>	<b>2.4%</b>
3-1-5-02-01	Región Administrativa de Planificación Especial-RAPE	2,962,272,000	3,033,367,000	0	3,033,367,000	2.4%
<b>3-1-5-04</b>	<b>Nacional</b>	<b>25,634,996,000</b>	<b>27,338,188,000</b>	<b>0</b>	<b>27,338,188,000</b>	<b>6.6%</b>
3-1-5-04-01	FONPET	25,634,996,000	27,338,188,000	0	27,338,188,000	6.6%
3-1-5-04-01-01	20% Registro y Anotación	25,316,934,750	27,338,188,000	0	27,338,188,000	8.0%
3-1-5-04-01-02	15% Venta de Activos	318,061,250	0	0	0	-100.0%
<b>3-3</b>	<b>INVERSIÓN</b>	<b>5,412,158,427,403</b>	<b>4,835,713,987,000</b>	<b>26,631,746,000</b>	<b>4,862,345,733,000</b>	<b>-10.2%</b>
<b>3-3-2</b>	<b>Transferencias inversión</b>	<b>5,412,158,427,403</b>	<b>4,835,713,987,000</b>	<b>26,631,746,000</b>	<b>4,862,345,733,000</b>	<b>-10.2%</b>
<b>3-3-2-01</b>	<b>Distrital</b>	<b>4,171,730,896,549</b>	<b>3,794,986,925,000</b>	<b>0</b>	<b>3,794,986,925,000</b>	<b>-9.0%</b>

# PROYECTO DE PRESUPUESTO DE GASTOS E INVERSIONES 2021

## 111 - 02 SECRETARÍA DISTRITAL DE HACIENDA - DIRECCIÓN DISTRITAL DE PRESUPUESTO

Pesos \$

CODIGO	CONCEPTO	PRESUPUESTO VIGENTE A Septiembre 2020 (1)	PROGRAMADO			VARIACION 2021/2020 (5) = (4)/(1)
			RECURSOS DISTRITO (2)	TRANSFERENCIAS NACION (3)	TOTAL (4) = (2) + (3)	
3-3-2-01-03	A otras entidades del gobierno general	4,171,730,896,549	3,794,986,925,000	0	3,794,986,925,000	-9.0%
3-3-2-01-03-01	EAAB -ESP	0	29,314,617,000	0	29,314,617,000	100.0%
3-3-2-01-03-01-0001	1% Ingresos Corrientes A.C. (Ley 99 de 1993)	0	29,314,617,000	0	29,314,617,000	100.0%
3-3-2-01-03-02	Transmilenio - Aporte Ordinario	2,678,159,447,549	2,219,586,000,000	0	2,219,586,000,000	-17.1%
3-3-2-01-03-02-0001	Infraestructura - SITP	944,021,000,000	729,204,000,000	0	729,204,000,000	-22.8%
3-3-2-01-03-02-0002	Subsidios	49,347,000,000	57,977,000,000	0	57,977,000,000	17.5%
3-3-2-01-03-02-0003	Recursos Suficiencia Financiera del Sistema de Transporte - FET	1,534,791,447,549	1,193,006,000,000	0	1,193,006,000,000	-22.3%
3-3-2-01-03-02-0003-001	Diferencial Tarifario	1,454,791,447,549	1,193,006,000,000	0	1,193,006,000,000	-18.0%
3-3-2-01-03-02-0003-002	Incentivos SISBEN	80,000,000,000	0	0	0	-100.0%
3-3-2-01-03-02-0004	Mejoramiento Institucional - SITP	150,000,000,000	239,399,000,000	0	239,399,000,000	59.6%
3-3-2-01-03-03	Canal Capital	15,391,700,000	15,853,451,000	0	15,853,451,000	3.0%
3-3-2-01-03-03-0002	Aporte Ordinario	15,391,700,000	15,853,451,000	0	15,853,451,000	3.0%
3-3-2-01-03-04	Empresa de Renovación y Desarrollo Urbano	40,567,919,000	25,832,189,000	0	25,832,189,000	-36.3%
3-3-2-01-03-04-0002	Aporte Ordinario	40,567,919,000	25,832,189,000	0	25,832,189,000	-36.3%
3-3-2-01-03-06	Mínimo Vital	73,823,345,000	74,138,210,000	0	74,138,210,000	0.4%
3-3-2-01-03-07	Fondo de Solidaridad y Redistribución de Ingresos	135,198,044,000	0	0	0	-100.0%
3-3-2-01-03-07-0001	Acueducto	46,070,873,000	0	0	0	-100.0%
3-3-2-01-03-07-0002	Alcantarillado	33,499,174,000	0	0	0	-100.0%
3-3-2-01-03-07-0003	Aseo	55,627,997,000	0	0	0	-100.0%
3-3-2-01-03-09	Empresa Metro	38,080,000,000	87,415,450,000	0	87,415,450,000	129.6%
3-3-2-01-03-09-0002	Aporte Ordinario	38,080,000,000	87,415,450,000	0	87,415,450,000	129.6%
3-3-2-01-03-10	Cofinanciación	311,714,039,000	302,186,595,000	0	302,186,595,000	-3.1%
3-3-2-01-03-10-0001	Sistema Integrado de Transporte Masivo	311,714,039,000	302,186,595,000	0	302,186,595,000	-3.1%
3-3-2-01-03-11	Fondos de Desarrollo Local	878,796,402,000	829,486,826,000	0	829,486,826,000	-5.6%
3-3-2-01-03-11-0001	Usaquén	37,798,177,000	35,989,283,000	0	35,989,283,000	-4.8%
3-3-2-01-03-11-0002	Chapinero	15,975,811,000	15,888,551,000	0	15,888,551,000	-0.5%
3-3-2-01-03-11-0003	Santa Fe	26,516,808,000	25,205,724,000	0	25,205,724,000	-4.9%
3-3-2-01-03-11-0004	San Cristóbal	67,122,808,000	61,683,700,000	0	61,683,700,000	-8.1%
3-3-2-01-03-11-0005	Usme	63,819,044,000	59,391,993,000	0	59,391,993,000	-6.9%
3-3-2-01-03-11-0006	Tunjuelito	27,122,635,000	25,185,864,000	0	25,185,864,000	-7.1%
3-3-2-01-03-11-0007	Bosa	81,309,456,000	76,357,559,000	0	76,357,559,000	-6.1%
3-3-2-01-03-11-0008	Kennedy	94,547,661,000	90,474,566,000	0	90,474,566,000	-4.3%
3-3-2-01-03-11-0009	Fontibón	28,425,305,000	27,031,021,000	0	27,031,021,000	-4.9%
3-3-2-01-03-11-0010	Engativá	55,556,576,000	53,178,156,000	0	53,178,156,000	-4.3%
3-3-2-01-03-11-0011	Suba	79,123,694,000	75,314,658,000	0	75,314,658,000	-4.8%

# PROYECTO DE PRESUPUESTO DE GASTOS E INVERSIONES 2021

## 111 - 02 SECRETARÍA DISTRITAL DE HACIENDA - DIRECCIÓN DISTRITAL DE PRESUPUESTO

Pesos \$

CODIGO	CONCEPTO	PRESUPUESTO VIGENTE A Septiembre 2020 (1)	PROGRAMADO			VARIACION
			RECURSOS DISTRITO (2)	TRANSFERENCIAS NACION (3)	TOTAL (4) = (2) + (3)	2021/2020 (5) = (4)/(1)
3-3-2-01-03-11-0012	Barrios Unidos	22,345,257,000	21,477,913,000	0	21,477,913,000	-3.9%
3-3-2-01-03-11-0013	Teusaquillo	13,498,537,000	13,114,826,000	0	13,114,826,000	-2.8%
3-3-2-01-03-11-0014	Los Mártires	15,953,656,000	15,716,197,000	0	15,716,197,000	-1.5%
3-3-2-01-03-11-0015	Antonio Nariño	15,390,404,000	14,681,830,000	0	14,681,830,000	-4.6%
3-3-2-01-03-11-0016	Puente Aranda	27,159,883,000	26,130,176,000	0	26,130,176,000	-3.8%
3-3-2-01-03-11-0017	La Candelaria	10,305,814,000	9,507,513,000	0	9,507,513,000	-7.7%
3-3-2-01-03-11-0018	Rafael Uribe	58,205,771,000	53,774,317,000	0	53,774,317,000	-7.6%
3-3-2-01-03-11-0019	Ciudad Bolívar	105,556,208,000	98,176,231,000	0	98,176,231,000	-7.0%
3-3-2-01-03-11-0020	Sumapaz	33,062,897,000	31,206,748,000	0	31,206,748,000	-5.6%
3-3-2-01-03-12	Aceleración Implementación SITP, Chatarrización	0	211,173,587,000	0	211,173,587,000	100.0%
<b>3-3-2-02</b>	<b>A esquemas asociativos</b>	<b>4,046,830,000</b>	<b>4,143,954,000</b>	<b>0</b>	<b>4,143,954,000</b>	<b>2.4%</b>
3-3-2-02-01	Región Administrativa de Planificación Especial-RAPE	4,046,830,000	4,143,954,000	0	4,143,954,000	2.4%
<b>3-3-2-03</b>	<b>Nacional</b>	<b>1,513,190,000</b>	<b>848,804,000</b>	<b>0</b>	<b>848,804,000</b>	<b>-43.9%</b>
3-3-2-03-03	Registro Nacional de Medidas Correctivas	1,513,190,000	848,804,000	0	848,804,000	-43.9%
<b>3-3-2-04</b>	<b>Departamental</b>	<b>573,193,600,000</b>	<b>569,916,523,000</b>	<b>0</b>	<b>569,916,523,000</b>	<b>-0.6%</b>
3-3-2-04-01	Corporación Autonoma Regional CAR	573,193,600,000	569,916,523,000	0	569,916,523,000	-0.6%
3-3-2-04-01-01	Transferencia de la participación ambiental en el Impuesto Predial Unificado (IPU)	555,125,298,000	569,916,523,000	0	569,916,523,000	2.7%
3-3-2-04-01-02	50% Tasas Retributivas	18,068,302,000	0	0	0	-100.0%
<b>3-3-2-05</b>	<b>Transferencias corrientes no clasificadas en otra partida</b>	<b>562,774,072,000</b>	<b>465,817,781,000</b>	<b>26,631,746,000</b>	<b>492,449,527,000</b>	<b>-12.5%</b>
3-3-2-05-01	Fondiger	43,531,191,000	40,788,460,000	0	40,788,460,000	-6.3%
3-3-2-05-02	Río Bogotá	95,391,648,000	72,199,379,000	26,631,746,000	98,831,125,000	3.6%
3-3-2-05-03	Corporación Maloka de Ciencia, Tecnología e Innovación	9,500,000,000	4,000,000,000	0	4,000,000,000	-57.9%
3-3-2-05-04	Corporación para el Desarrollo Regional "Bogotá Región"	3,100,000,000	4,781,092,000	0	4,781,092,000	54.2%
3-3-2-05-06	Otras no clasificadas previamente	411,251,233,000	344,048,850,000	0	344,048,850,000	-16.3%
<b>3-3-2-07</b>	<b>Beneficios económicos transitorios Decreto 123 de 2020</b>	<b>98,899,838,854</b>	<b>0</b>	<b>0</b>	<b>0</b>	<b>-100.0%</b>
3-3-2-07-01	Unidad Básica de Consumo Adicional	42,500,000,000	0	0	0	-100.0%
3-3-2-07-01-01	Acueducto	20,800,000,000	0	0	0	-100.0%
3-3-2-07-01-02	Alcantarillado	21,700,000,000	0	0	0	-100.0%
3-3-2-07-02	10% Energía Eléctrica	32,775,248,854	0	0	0	-100.0%
3-3-2-07-03	Alivio Metro Cúbico -Am3 Gas Combustible	11,200,000,000	0	0	0	-100.0%
3-3-2-07-04	Alivio Factura Aseo ¿ AFaseo	12,424,590,000	0	0	0	-100.0%
	<b>TOTAL GASTOS E INVERSIONES</b>	<b>5,573,700,384,403</b>	<b>4,993,736,395,000</b>	<b>26,631,746,000</b>	<b>5,020,368,141,000</b>	<b>-9.9%</b>

Fuente: SECRETARÍA DISTRITAL DE HACIENDA - Dirección Distrital de Presupuesto - PREDIS

**PROYECTO DE PRESUPUESTO DE GASTOS E INVERSIONES 2021**

**111 - 03 SECRETARÍA DISTRITAL DE HACIENDA - DIRECCIÓN DISTRITAL DE CRÉDITO PÚBLICO**

Pesos \$

CODIGO	CONCEPTO	PRESUPUESTO VIGENTE A Septiembre 2020 (1)	PROGRAMADO			VARIACION
			RECURSOS DISTRITO (2)	TRANSFERENCIAS NACION (3)	TOTAL (4) = (2) + (3)	2021/2020 (5) = (4)/(1)
<b>3</b>	<b>GASTOS</b>	<b>315,907,304,000</b>	<b>491,800,986,000</b>	<b>0</b>	<b>491,800,986,000</b>	<b>55.7%</b>
<b>3-2</b>	<b>SERVICIO DE LA DEUDA</b>	<b>315,907,304,000</b>	<b>491,800,986,000</b>	<b>0</b>	<b>491,800,986,000</b>	<b>55.7%</b>
<b>3-2-1</b>	<b>Servicio de la deuda pública externa</b>	<b>195,830,422,000</b>	<b>266,216,495,000</b>	<b>0</b>	<b>266,216,495,000</b>	<b>35.9%</b>
<b>3-2-1-01</b>	<b>Principal</b>	<b>87,775,182,000</b>	<b>90,134,485,000</b>	<b>0</b>	<b>90,134,485,000</b>	<b>2.7%</b>
3-2-1-01-02	Principal de préstamos	87,775,182,000	90,134,485,000	0	90,134,485,000	2.7%
3-2-1-01-02-02	Principal de préstamos de banca de fomento	718,952,000	808,424,000	0	808,424,000	12.4%
3-2-1-01-02-03	Principal de préstamos de gobiernos extranjeros	1,808,492,000	2,257,646,000	0	2,257,646,000	24.8%
3-2-1-01-02-04	Principal de préstamos de organismos multilaterales	85,247,738,000	87,068,415,000	0	87,068,415,000	2.1%
<b>3-2-1-02</b>	<b>Intereses</b>	<b>97,937,580,000</b>	<b>111,115,084,000</b>	<b>0</b>	<b>111,115,084,000</b>	<b>13.5%</b>
3-2-1-02-01	Intereses de títulos de deuda	56,411,258,000	56,411,258,000	0	56,411,258,000	0.0%
3-2-1-02-01-01	Intereses de títulos valores	56,411,258,000	56,411,258,000	0	56,411,258,000	0.0%
3-2-1-02-02	Intereses de préstamos	41,526,322,000	54,703,826,000	0	54,703,826,000	31.7%
3-2-1-02-02-01	Intereses de préstamos de banca comercial	0	30,014,916,000	0	30,014,916,000	100.0%
3-2-1-02-02-02	Intereses de préstamos de banca de fomento	257,377,000	273,238,000	0	273,238,000	6.2%
3-2-1-02-02-03	Intereses de préstamos de gobiernos extranjeros	170,099,000	188,890,000	0	188,890,000	11.0%
3-2-1-02-02-04	Intereses de préstamos de organismos multilaterales	41,098,846,000	24,226,782,000	0	24,226,782,000	-41.1%
<b>3-2-1-03</b>	<b>Comisiones y otros gastos</b>	<b>10,117,660,000</b>	<b>64,966,926,000</b>	<b>0</b>	<b>64,966,926,000</b>	<b>542.1%</b>
3-2-1-03-01	Comisiones y otros gastos de títulos de deuda	31,767,000	2,250,592,000	0	2,250,592,000	6,984.7%
3-2-1-03-01-01	Comisiones y otros gastos de títulos valores	31,767,000	2,250,592,000	0	2,250,592,000	6,984.7%
3-2-1-03-02	Comisiones y otros gastos de préstamos	9,383,436,000	61,919,135,000	0	61,919,135,000	559.9%
3-2-1-03-02-01	Comisiones y otros gastos de préstamos de banca comercial	0	47,231,213,000	0	47,231,213,000	100.0%
3-2-1-03-02-02	Comisiones y otros gastos de préstamos de banca de fomento	6,896,000	7,313,000	0	7,313,000	6.0%
3-2-1-03-02-04	Comisiones y otros gastos de préstamos de organismos multilaterales	9,376,540,000	14,680,609,000	0	14,680,609,000	56.6%
3-2-1-03-03	Comisiones y otros gastos de otras cuentas por pagar	702,457,000	797,199,000	0	797,199,000	13.5%
<b>3-2-2</b>	<b>Servicio de la deuda pública interna</b>	<b>120,076,882,000</b>	<b>225,584,491,000</b>	<b>0</b>	<b>225,584,491,000</b>	<b>87.9%</b>
<b>3-2-2-01</b>	<b>Principal</b>	<b>15,982,000,000</b>	<b>12,481,005,000</b>	<b>0</b>	<b>12,481,005,000</b>	<b>-21.9%</b>
3-2-2-01-02	Principal de préstamos	15,982,000,000	12,481,005,000	0	12,481,005,000	-21.9%
3-2-2-01-02-02	Principal de préstamos de entidades financieras	15,982,000,000	12,481,005,000	0	12,481,005,000	-21.9%
<b>3-2-2-02</b>	<b>Intereses</b>	<b>101,110,028,000</b>	<b>208,932,486,000</b>	<b>0</b>	<b>208,932,486,000</b>	<b>106.6%</b>
3-2-2-02-01	Intereses de títulos de deuda	82,020,000,000	170,066,922,000	0	170,066,922,000	107.3%
3-2-2-02-01-01	Intereses de títulos valores	82,020,000,000	170,066,922,000	0	170,066,922,000	107.3%
3-2-2-02-02	Intereses de préstamos	19,090,028,000	38,865,564,000	0	38,865,564,000	103.6%
3-2-2-02-02-01	Intereses de préstamos de banca comercial	19,090,028,000	38,865,564,000	0	38,865,564,000	103.6%
<b>3-2-2-03</b>	<b>Comisiones y otros gastos</b>	<b>2,984,854,000</b>	<b>4,171,000,000</b>	<b>0</b>	<b>4,171,000,000</b>	<b>39.7%</b>
3-2-2-03-01	Comisiones y otros gastos de títulos de deuda	2,874,854,000	4,035,000,000	0	4,035,000,000	40.4%
3-2-2-03-01-01	Comisiones y otros gastos de títulos valores	2,874,854,000	4,035,000,000	0	4,035,000,000	40.4%
3-2-2-03-03	Comisiones y otros gastos de otras cuentas por pagar	110,000,000	136,000,000	0	136,000,000	23.6%
	<b>TOTAL GASTOS E INVERSIONES</b>	<b>315,907,304,000</b>	<b>491,800,986,000</b>	<b>0</b>	<b>491,800,986,000</b>	<b>55.7%</b>

# PROYECTO DE PRESUPUESTO DE GASTOS E INVERSIONES 2021

## 111 - 04 SECRETARÍA DISTRITAL DE HACIENDA - FONDO CUENTA CONCEJO DE BOGOTA, D.C.

Pesos \$

CODIGO	CONCEPTO	PRESUPUESTO VIGENTE A Septiembre 2020 (1)	PROGRAMADO			VARIACION
			RECURSOS DISTRITO (2)	TRANSFERENCIAS NACION (3)	TOTAL (4) = (2) + (3)	2021/2020 (5) = (4)/(1)
<b>3</b>	<b>GASTOS</b>	<b>40,707,215,368</b>	<b>45,004,115,000</b>	<b>0</b>	<b>45,004,115,000</b>	<b>10.6%</b>
<b>3-1</b>	<b>GASTOS DE FUNCIONAMIENTO</b>	<b>31,592,886,000</b>	<b>37,206,915,000</b>	<b>0</b>	<b>37,206,915,000</b>	<b>17.8%</b>
<b>3-1-1</b>	<b>Gastos de personal</b>	<b>16,931,537,000</b>	<b>17,337,894,000</b>	<b>0</b>	<b>17,337,894,000</b>	<b>2.4%</b>
<b>3-1-1-04</b>	<b>Otros servidores de categoría especial</b>	<b>16,931,537,000</b>	<b>17,337,894,000</b>	<b>0</b>	<b>17,337,894,000</b>	<b>2.4%</b>
3-1-1-04-01	Honorarios	16,931,537,000	17,337,894,000	0	17,337,894,000	2.4%
3-1-1-04-01-01	Honorarios Concejales	16,931,537,000	17,337,894,000	0	17,337,894,000	2.4%
<b>3-1-2</b>	<b>Adquisición de bienes y servicios</b>	<b>14,602,089,000</b>	<b>19,812,724,000</b>	<b>0</b>	<b>19,812,724,000</b>	<b>35.7%</b>
<b>3-1-2-01</b>	<b>Adquisición de activos no financieros</b>	<b>227,277,000</b>	<b>136,927,000</b>	<b>0</b>	<b>136,927,000</b>	<b>-39.8%</b>
3-1-2-01-01	Activos fijos	227,277,000	136,927,000	0	136,927,000	-39.8%
3-1-2-01-01-01	Maquinaria y equipo	227,277,000	136,927,000	0	136,927,000	-39.8%
3-1-2-01-01-01-0003	Maquinaria para uso general	30,630,000	6,114,000	0	6,114,000	-80.0%
3-1-2-01-01-01-0005	Maquinaria de oficina, contabilidad e informática	32,360,000	38,638,000	0	38,638,000	19.4%
3-1-2-01-01-01-0006	Maquinaria y aparatos eléctricos	109,459,000	53,444,000	0	53,444,000	-51.2%
3-1-2-01-01-01-0007	Equipo y aparatos de radio, televisión y comunicaciones	18,090,000	22,384,000	0	22,384,000	23.7%
3-1-2-01-01-01-0009	Equipo de transporte (partes, piezas y accesorios)	36,738,000	16,347,000	0	16,347,000	-55.5%
<b>3-1-2-02</b>	<b>Adquisiciones diferentes de activos no financieros</b>	<b>14,374,812,000</b>	<b>19,675,797,000</b>	<b>0</b>	<b>19,675,797,000</b>	<b>36.9%</b>
3-1-2-02-01	Materiales y suministros	451,401,000	509,508,000	0	509,508,000	12.9%
3-1-2-02-01-01	Productos alimenticios, bebidas y tabaco; textiles, prendas de vestir y productos de cuero	21,474,000	23,467,000	0	23,467,000	9.3%
3-1-2-02-01-01-0003	Productos de molinería, almidones y productos derivados del almidón; otros productos alimenticios	20,306,000	19,000,000	0	19,000,000	-6.4%
3-1-2-02-01-01-0005	Artículos textiles (excepto prendas de vestir)	1,168,000	4,467,000	0	4,467,000	282.4%
3-1-2-02-01-02	Otros bienes transportables (excepto productos metálicos, maquinaria y equipo)	329,609,000	411,156,000	0	411,156,000	24.7%
3-1-2-02-01-02-0001	Productos de madera, corcho, cestería y espartería	569,000	601,000	0	601,000	5.6%
3-1-2-02-01-02-0002	Pasta o pulpa, papel y productos de papel; impresos y artículos relacionados	127,126,000	127,110,000	0	127,110,000	0.0%
3-1-2-02-01-02-0003	Productos de hornos de coque, de refinación de petróleo y combustible	3,008,000	51,650,000	0	51,650,000	1,617.1%
3-1-2-02-01-02-0004	Químicos básicos	85,000	5,000,000	0	5,000,000	5,782.4%
3-1-2-02-01-02-0005	Otros productos químicos; fibras artificiales (o fibras industriales hechas por el hombre)	125,650,000	93,417,000	0	93,417,000	-25.7%
3-1-2-02-01-02-0006	Productos de caucho y plástico	19,952,000	44,169,000	0	44,169,000	121.4%
3-1-2-02-01-02-0007	Vidrio y productos de vidrio y otros productos no metálicos n.c.p.	17,156,000	21,067,000	0	21,067,000	22.8%
3-1-2-02-01-02-0008	Muebles; otros bienes transportables n.c.p.	36,063,000	68,142,000	0	68,142,000	89.0%
3-1-2-02-01-03	Productos metálicos	100,318,000	74,885,000	0	74,885,000	-25.4%
3-1-2-02-01-03-0001	Metales básicos	12,000,000	28,474,000	0	28,474,000	137.3%
3-1-2-02-01-03-0002	Productos metálicos elaborados (excepto maquinaria y equipo)	88,318,000	46,411,000	0	46,411,000	-47.5%
3-1-2-02-02	Adquisición de servicios	13,923,411,000	19,166,289,000	0	19,166,289,000	37.7%
3-1-2-02-02-01	Servicios de venta y de distribución; alojamiento; servicios de suministro de comidas y bebidas; servicios de transporte; y servicios de distribución de electricidad, gas y agua	193,456,000	173,910,000	0	173,910,000	-10.1%
3-1-2-02-02-01-0001	Alojamiento; servicios de suministros de comidas y bebidas	70,474,000	72,800,000	0	72,800,000	3.3%



**PROYECTO DE PRESUPUESTO DE GASTOS E INVERSIONES 2021**

**111 - 04 SECRETARÍA DISTRITAL DE HACIENDA - FONDO CUENTA CONCEJO DE BOGOTA, D.C.**

Pesos \$

CODIGO	CONCEPTO	PRESUPUESTO VIGENTE A Septiembre 2020 (1)	PROGRAMADO			VARIACION
			RECURSOS DISTRITO (2)	TRANSFERENCIAS NACION (3)	TOTAL (4) = (2) + (3)	2021/2020 (5) = (4)/(1)
3-1-2-02-02-01-0002	Servicios de transporte de pasajeros	1,200,000	1,200,000	0	1,200,000	0.0%
3-1-2-02-02-01-0003	Servicios de transporte de carga	7,700,000	7,954,000	0	7,954,000	3.3%
3-1-2-02-02-01-0005	Servicios de parqueaderos	2,000,000	2,000,000	0	2,000,000	0.0%
3-1-2-02-02-01-0006	Servicios postales y de mensajería	112,082,000	89,956,000	0	89,956,000	-19.7%
3-1-2-02-02-01-0006-001	Servicios de mensajería	112,082,000	89,956,000	0	89,956,000	-19.7%
3-1-2-02-02-02	Servicios financieros y servicios conexos, servicios inmobiliarios y servicios de leasing	2,607,368,000	8,595,242,000	0	8,595,242,000	229.7%
3-1-2-02-02-02-0001	Servicios financieros y servicios conexos	1,888,427,000	1,934,175,000	0	1,934,175,000	2.4%
3-1-2-02-02-02-0001-002	Servicios de seguros de vida colectiva de los concejales (municipios de categoría especial, 1, 2 y 3)	171,114,000	118,567,000	0	118,567,000	-30.7%
3-1-2-02-02-02-0001-003	Servicios de seguros de Salud concejales (municipios de categoría especial, 1, 2 y 3)	1,460,331,000	1,547,964,000	0	1,547,964,000	6.0%
3-1-2-02-02-02-0001-007	Servicios de seguros de vehículos automotores	27,810,000	28,657,000	0	28,657,000	3.0%
3-1-2-02-02-02-0001-008	Servicios de seguros contra incendio, terremoto o sustracción	80,682,000	83,344,000	0	83,344,000	3.3%
3-1-2-02-02-02-0001-009	Servicios de seguros generales de responsabilidad civil	142,450,000	147,146,000	0	147,146,000	3.3%
3-1-2-02-02-02-0001-010	Servicios de seguro obligatorio de accidentes de tránsito (SOAT)	6,040,000	8,497,000	0	8,497,000	40.7%
3-1-2-02-02-02-0003	Servicios de arrendamiento o alquiler sin operario	718,941,000	6,661,067,000	0	6,661,067,000	826.5%
3-1-2-02-02-02-0003-001	Servicios de arrendamiento o alquiler de automóviles y furgonetas sin operario	0	6,000,000,000	0	6,000,000,000	100.0%
3-1-2-02-02-02-0003-002	Servicios de arrendamiento sin opción de compra de maquinaria y equipo sin operarios	28,000,000	23,250,000	0	23,250,000	-17.0%
3-1-2-02-02-02-0003-004	Servicios de arrendamiento sin opción de compra de otros bienes	154,892,000	157,368,000	0	157,368,000	1.6%
3-1-2-02-02-02-0003-005	Derechos de uso de productos de propiedad intelectual y otros productos similares	536,049,000	480,449,000	0	480,449,000	-10.4%
3-1-2-02-02-03	Servicios prestados a las empresas y servicios de producción	8,788,677,000	8,355,236,000	0	8,355,236,000	-4.9%
3-1-2-02-02-03-0002	Servicios jurídicos y contables	10,000,000	10,000,000	0	10,000,000	0.0%
3-1-2-02-02-03-0002-001	Servicios de documentación y certificación jurídica	10,000,000	10,000,000	0	10,000,000	0.0%
3-1-2-02-02-03-0003	Otros servicios profesionales, científicos y técnicos	2,902,557,000	2,680,080,000	0	2,680,080,000	-7.7%
3-1-2-02-02-03-0003-002	Servicios de tecnología de la información (TI) de consultoría y de apoyo	51,748,000	0	0	0	-100.0%
3-1-2-02-02-03-0003-003	Servicios de diseño y desarrollo de la tecnología de la información (TI)	372,086,000	370,353,000	0	370,353,000	-0.5%
3-1-2-02-02-03-0003-005	Servicios de gestión de red e infraestructura de TI	83,538,000	534,160,000	0	534,160,000	539.4%
3-1-2-02-02-03-0003-010	Servicios de publicidad y el suministro de espacio o tiempo publicitarios	303,417,000	306,845,000	0	306,845,000	1.1%
3-1-2-02-02-03-0003-013	Otros servicios profesionales y técnicos n.c.p.	2,091,768,000	1,468,722,000	0	1,468,722,000	-29.8%
3-1-2-02-02-03-0004	Servicios de telecomunicaciones, transmisión y suministro de información	2,268,586,000	2,301,081,000	0	2,301,081,000	1.4%
3-1-2-02-02-03-0004-001	Servicios de telefonía fija	136,901,000	160,000,000	0	160,000,000	16.9%
3-1-2-02-02-03-0004-002	Servicios de telecomunicaciones móviles	136,901,000	141,009,000	0	141,009,000	3.0%
3-1-2-02-02-03-0004-004	Servicios de telecomunicaciones a través de internet	146,651,000	148,950,000	0	148,950,000	1.6%
3-1-2-02-02-03-0004-005	Servicios de agencias de noticias	1,745,693,000	1,750,159,000	0	1,750,159,000	0.3%
3-1-2-02-02-03-0004-007	Servicios de transmisión de programas de radio y televisión	100,000,000	98,442,000	0	98,442,000	-1.6%
3-1-2-02-02-03-0004-008	Servicios de transmisión	2,440,000	2,521,000	0	2,521,000	3.3%
3-1-2-02-02-03-0005	Servicios de soporte	2,188,948,000	1,918,590,000	0	1,918,590,000	-12.4%

# PROYECTO DE PRESUPUESTO DE GASTOS E INVERSIONES 2021

## 111 - 04 SECRETARÍA DISTRITAL DE HACIENDA - FONDO CUENTA CONCEJO DE BOGOTA, D.C.

Pesos \$

CODIGO	CONCEPTO	PRESUPUESTO VIGENTE A Septiembre 2020 (1)	PROGRAMADO			VARIACION
			RECURSOS DISTRITO (2)	TRANSFERENCIAS NACION (3)	TOTAL (4) = (2) + (3)	2021/2020 (5) = (4)/(1)
3-1-2-02-02-03-0005-001	Servicios de protección (guardas de seguridad)	1,291,450,000	1,015,512,000	0	1,015,512,000	-21.4%
3-1-2-02-02-03-0005-002	Servicios de limpieza general	271,475,000	215,000,000	0	215,000,000	-20.8%
3-1-2-02-02-03-0005-003	Servicios de copia y reproducción	30,900,000	31,920,000	0	31,920,000	3.3%
3-1-2-02-02-03-0005-006	Servicios de organización y asistencia de convenciones y ferias	131,623,000	132,585,000	0	132,585,000	0.7%
3-1-2-02-02-03-0005-007	Otros servicios de apoyo y de información no clasificados previamente	463,500,000	523,573,000	0	523,573,000	13.0%
3-1-2-02-02-03-0006	Servicios de mantenimiento, reparación e instalación (excepto servicios de construcción)	1,199,505,000	1,218,863,000	0	1,218,863,000	1.6%
3-1-2-02-02-03-0006-002	Servicios de mantenimiento y reparación de maquinaria de oficina y contabilidad	7,517,000	11,756,000	0	11,756,000	56.4%
3-1-2-02-02-03-0006-003	Servicios de mantenimiento y reparación de computadores y equipo periférico	497,140,000	313,813,000	0	313,813,000	-36.9%
3-1-2-02-02-03-0006-004	Servicios de mantenimiento y reparación de maquinaria y equipo de transporte	70,892,000	26,154,000	0	26,154,000	-63.1%
3-1-2-02-02-03-0006-005	Servicios de mantenimiento y reparación de otra maquinaria y otro equipo	168,460,000	128,213,000	0	128,213,000	-23.9%
3-1-2-02-02-03-0006-006	Servicios de reparación de muebles	85,362,000	88,179,000	0	88,179,000	3.3%
3-1-2-02-02-03-0006-007	Servicios de instalación (distintos de los servicios de construcción)	9,000,000	4,500,000	0	4,500,000	-50.0%
3-1-2-02-02-03-0006-008	Servicios de mantenimiento y reparación de equipos y aparatos de telecomunicaciones	120,000,000	123,960,000	0	123,960,000	3.3%
3-1-2-02-02-03-0006-011	Servicios de mantenimiento y reparación de ascensores y escaleras mecánicas	24,134,000	30,488,000	0	30,488,000	26.3%
3-1-2-02-02-03-0006-012	Servicios de reparación de otros bienes	25,000,000	16,450,000	0	16,450,000	-34.2%
3-1-2-02-02-03-0006-013	Servicios de instalación de otros bienes n.c.p.	192,000,000	475,350,000	0	475,350,000	147.6%
3-1-2-02-02-03-0007	Otros servicios de fabricación; servicios de edición, impresión y reproducción; servicios de recuperación de materiales	219,081,000	226,622,000	0	226,622,000	3.4%
3-1-2-02-02-03-0007-002	Servicios de impresión	219,081,000	226,622,000	0	226,622,000	3.4%
3-1-2-02-02-04	Servicios administrativos del Gobierno	313,500,000	202,041,000	0	202,041,000	-35.6%
3-1-2-02-02-04-0001	Otros servicios públicos generales del Gobierno n.c.p.	313,500,000	202,041,000	0	202,041,000	-35.6%
3-1-2-02-02-04-0001-001	Energía	220,500,000	181,195,000	0	181,195,000	-17.8%
3-1-2-02-02-04-0001-002	Acueducto y alcantarillado	62,000,000	13,552,000	0	13,552,000	-78.1%
3-1-2-02-02-04-0001-003	Aseo	31,000,000	7,294,000	0	7,294,000	-76.5%
3-1-2-02-02-06	Capacitación	563,896,000	627,700,000	0	627,700,000	11.3%
3-1-2-02-02-07	Bienestar e incentivos	1,288,615,000	1,084,971,000	0	1,084,971,000	-15.8%
3-1-2-02-02-08	Salud Ocupacional	167,899,000	127,189,000	0	127,189,000	-24.2%
<b>3-1-3</b>	<b>Gastos diversos</b>	<b>16,000,000</b>	<b>15,200,000</b>	<b>0</b>	<b>15,200,000</b>	<b>-5.0%</b>
<b>3-1-3-02</b>	<b>Tasas y derechos administrativos</b>	<b>8,000,000</b>	<b>7,600,000</b>	<b>0</b>	<b>7,600,000</b>	<b>-5.0%</b>
3-1-3-02-02	Otras Tasas Y derechos no contempladas previamente	8,000,000	7,600,000	0	7,600,000	-5.0%
<b>3-1-3-04</b>	<b>Multas y sanciones</b>	<b>8,000,000</b>	<b>7,600,000</b>	<b>0</b>	<b>7,600,000</b>	<b>-5.0%</b>
<b>3-1-5</b>	<b>Transferencias corrientes de funcionamiento</b>	<b>43,260,000</b>	<b>41,097,000</b>	<b>0</b>	<b>41,097,000</b>	<b>-5.0%</b>
<b>3-1-5-05</b>	<b>Transferencias corrientes a organizaciones nacionales e internacionales</b>	<b>43,260,000</b>	<b>41,097,000</b>	<b>0</b>	<b>41,097,000</b>	<b>-5.0%</b>
3-1-5-05-02	Distintas de membrecías	43,260,000	41,097,000	0	41,097,000	-5.0%
<b>3-3</b>	<b>INVERSIÓN</b>	<b>9,114,329,368</b>	<b>7,797,200,000</b>	<b>0</b>	<b>7,797,200,000</b>	<b>-14.5%</b>
<b>3-3-1</b>	<b>DIRECTA</b>	<b>9,114,329,368</b>	<b>7,797,200,000</b>	<b>0</b>	<b>7,797,200,000</b>	<b>-14.5%</b>

**PROYECTO DE PRESUPUESTO DE GASTOS E INVERSIONES 2021**

**111 - 04 SECRETARÍA DISTRITAL DE HACIENDA - FONDO CUENTA CONCEJO DE BOGOTÁ, D.C.**

Pesos \$

CODIGO	CONCEPTO	PRESUPUESTO VIGENTE A Septiembre  2020 (1)	PROGRAMADO			VARIACION
			RECURSOS DISTRITO  (2)	TRANSFERENCIAS NACION  (3)	TOTAL  (4) = (2) + (3)	2021/2020  (5) = (4)/(1)
<b>3-3-1-15</b>	<b>Bogotá Mejor Para Todos</b>	<b>2,961,445,368</b>	<b>0</b>	<b>0</b>	<b>0</b>	<b>-100.0%</b>
3-3-1-15-07	Eje transversal Gobierno legítimo, fortalecimiento local y eficiencia	2,961,445,368	0	0	0	-100.0%
3-3-1-15-07-43	Modernización institucional	2,961,445,368	0	0	0	-100.0%
3-3-1-15-07-43-0728	Fortalecimiento a la gestión institucional del Concejo de Bogotá	2,961,445,368	0	0	0	-100.0%
<b>3-3-1-16</b>	<b>Un Nuevo Contrato Social y Ambiental para la Bogotá del Siglo XXI</b>	<b>6,152,884,000</b>	<b>7,797,200,000</b>	<b>0</b>	<b>7,797,200,000</b>	<b>26.7%</b>
3-3-1-16-05	Construir Bogotá Región con gobierno abierto, transparente y ciudadanía consciente	6,152,884,000	7,797,200,000	0	7,797,200,000	26.7%
3-3-1-16-05-56	Gestión Pública Efectiva	6,152,884,000	7,797,200,000	0	7,797,200,000	26.7%
3-3-1-16-05-56-7616	Modernización de la infraestructura física de la sede principal del Concejo de Bogotá	45,500,000	2,540,200,000	0	2,540,200,000	5,482.9%
3-3-1-16-05-56-7620	Modernización de la gestión institucional del Concejo de Bogotá	6,107,384,000	5,257,000,000	0	5,257,000,000	-13.9%
	<b>TOTAL GASTOS E INVERSIONES</b>	<b>40,707,215,368</b>	<b>45,004,115,000</b>	<b>0</b>	<b>45,004,115,000</b>	<b>10.6%</b>

Fuente: SECRETARÍA DISTRITAL DE HACIENDA - Dirección Distrital de Presupuesto - PREDIS



# **Unidad Administrativa Especial de Catastro Distrital**

Anexo 1

## **Proyecto Presupuesto 2021** Bogotá, Distrito Capital

Alcaldía Mayor de Bogotá D.C  
Secretaría Distrital de Hacienda  
Dirección Distrital de Presupuesto



**PROYECTO DE PRESUPUESTO DE RENTAS E INGRESOS 2021  
226 - UNIDAD ADMINISTRATIVA ESPECIAL DE CATASTRO DISTRITAL**

Pesos \$

CODIGO	CONCEPTO	PRESUPUESTO DEFINITIVO A	PROGRAMADO	VARIACION
		Septiembre / 2020 (1)		2021 / 2020 (3) = (2)/(1)
<b>2</b>	<b>INGRESOS</b>	<b>8,664,290,634</b>	<b>40,319,102,000</b>	<b>365.3%</b>
<b>2-1</b>	<b>INGRESOS CORRIENTES</b>	<b>3,300,000,000</b>	<b>39,219,102,000</b>	<b>1088.5%</b>
<b>2-1-2</b>	<b>NO TRIBUTARIOS</b>	<b>3,300,000,000</b>	<b>39,219,102,000</b>	<b>1088.5%</b>
2-1-2-05	Venta de bienes y servicios	3,300,000,000	39,219,102,000	1088.5%
2-1-2-05-01	Servicios para la comunidad, sociales y personas	3,300,000,000	39,219,102,000	1088.5%
2-1-2-05-01-01	Servicios de la administración pública y otros servicios prestados a la comunidad en general	3,300,000,000	39,219,102,000	1088.5%
2-1-2-05-01-01-0001	Servicios administrativos del Gobierno	3,300,000,000	39,219,102,000	1088.5%
2-1-2-05-01-01-0001-001	Servicios ejecutivos de la Administración Pública	3,300,000,000	39,219,102,000	1088.5%
<b>2-4</b>	<b>RECURSOS DE CAPITAL</b>	<b>5,364,290,634</b>	<b>1,100,000,000</b>	<b>-79.5%</b>
<b>2-4-3</b>	<b>RECURSOS DEL BALANCE</b>	<b>0</b>	<b>1,000,000,000</b>	<b>100.0%</b>
2-4-3-02	Superávit fiscal	0	1,000,000,000	100.0%
2-4-3-02-03	Superávit fiscal de ingresos de libre destinación	0	1,000,000,000	100.0%
<b>2-4-5</b>	<b>RENDIMIENTOS FINANCIEROS</b>	<b>150,000,000</b>	<b>100,000,000</b>	<b>-33.3%</b>
2-4-5-02	Depósitos	150,000,000	100,000,000	-33.3%
2-4-5-02-04	Recursos propios de libre destinación	150,000,000	100,000,000	-33.3%
<b>2-4-7</b>	<b>EXCEDENTES FINANCIEROS</b>	<b>5,214,290,634</b>	<b>0</b>	<b>-100.0%</b>
2-4-7-01	Establecimientos públicos	5,214,290,634	0	-100.0%
<b>TOTAL RENTAS E INGRESOS</b>		<b>8,664,290,634</b>	<b>40,319,102,000</b>	<b>365.3%</b>

Transferencias				
CODIGO	CONCEPTO	PRESUPUESTO DEFINITIVO A	PROGRAMADO	VARIACION
		Septiembre / 2020 (1)		2021 / 2020 (3) = (2)/(1)
<b>2 5 1</b>	<b>Aporte Ordinario</b>	<b>70,403,979,833</b>	<b>67,294,702,000</b>	<b>-4.4%</b>
2 5 1 01	Vigencia	70,403,979,833	67,294,702,000	-4.4%
<b>TOTAL TRANSFERENCIAS</b>		<b>70,403,979,833</b>	<b>67,294,702,000</b>	<b>-4.4%</b>
<b>TOTAL RENTAS E INGRESOS</b>		<b>79,068,270,467</b>	<b>107,613,804,000</b>	<b>36.1%</b>

Fuente: SECRETARÍA DISTRITAL DE HACIENDA - Dirección Distrital de Presupuesto - PREDIS

# PROYECTO DE PRESUPUESTO DE GASTOS E INVERSIONES 2021

## 226 - UNIDAD ADMINISTRATIVA ESPECIAL DE CATASTRO DISTRITAL

Pesos \$

CODIGO	CONCEPTO	PRESUPUESTO VIGENTE A Septiembre 2020 (1)	PROGRAMADO			VARIACION
			RECURSOS ADMINISTRADOS (2)	APORTES DISTRITO (3)	TOTAL (4) = (2) + (3)	2021/2020 (5) = (4)/(1)
<b>3</b>	<b>GASTOS</b>	79,068,270,467	40,319,102,000	67,294,702,000	107,613,804,000	36.1%
<b>3-1</b>	<b>GASTOS DE FUNCIONAMIENTO</b>	52,977,088,000	0	54,528,704,000	54,528,704,000	2.9%
<b>3-1-1</b>	<b>Gastos de personal</b>	43,972,865,000	0	45,028,236,000	45,028,236,000	2.4%
<b>3-1-1-01</b>	<b>Planta de personal permanente</b>	43,972,865,000	0	45,028,236,000	45,028,236,000	2.4%
3-1-1-01-01	Factores constitutivos de salario	31,895,643,000	0	32,983,250,000	32,983,250,000	3.4%
3-1-1-01-01-01	Factores salariales comunes	25,920,249,000	0	26,663,241,000	26,663,241,000	2.9%
3-1-1-01-01-01-0001	Sueldo básico	17,733,163,000	0	18,585,610,000	18,585,610,000	4.8%
3-1-1-01-01-01-0002	Auxilio de maternidad y paternidad	70,000,000	0	0	0	-100.0%
3-1-1-01-01-01-0003	Auxilio de incapacidad	250,000,000	0	0	0	-100.0%
3-1-1-01-01-01-0004	Gastos de representación	763,229,000	0	792,632,000	792,632,000	3.9%
3-1-1-01-01-01-0005	Horas Extras, Dominicales, Festivos, Recargo Nocturno y Trabajo Suplementario	158,469,000	0	163,425,000	163,425,000	3.1%
3-1-1-01-01-01-0006	Auxilio de transporte	37,727,000	0	38,254,000	38,254,000	1.4%
3-1-1-01-01-01-0007	Subsidio de alimentación	24,428,000	0	24,583,000	24,583,000	0.6%
3-1-1-01-01-01-0008	Bonificación por servicios prestados	574,195,000	0	568,959,000	568,959,000	-0.9%
3-1-1-01-01-01-0009	Prima de servicios	2,695,129,000	0	2,792,574,000	2,792,574,000	3.6%
3-1-1-01-01-01-0010	Prima de navidad	2,441,816,000	0	2,496,981,000	2,496,981,000	2.3%
3-1-1-01-01-01-0011	Prima de vacaciones	1,172,093,000	0	1,200,223,000	1,200,223,000	2.4%
3-1-1-01-01-02	Factores salariales especiales	5,975,394,000	0	6,320,009,000	6,320,009,000	5.8%
3-1-1-01-01-02-0001	Prima de antigüedad	595,347,000	0	609,635,000	609,635,000	2.4%
3-1-1-01-01-02-0002	Prima Técnica	5,380,047,000	0	5,710,374,000	5,710,374,000	6.1%
3-1-1-01-02	Contribuciones inherentes a la nómina	11,080,997,000	0	11,424,585,000	11,424,585,000	3.1%
3-1-1-01-02-01	Aportes a la seguridad social en pensiones	3,063,723,000	0	3,180,377,000	3,180,377,000	3.8%
3-1-1-01-02-01-0001	Aportes a la seguridad social en pensiones públicas	2,050,217,000	0	2,286,397,000	2,286,397,000	11.5%
3-1-1-01-02-01-0002	Aportes a la seguridad social en pensiones privadas	1,013,506,000	0	893,980,000	893,980,000	-11.8%
3-1-1-01-02-02	Aportes a la seguridad social en salud	2,170,114,000	0	2,252,778,000	2,252,778,000	3.8%
3-1-1-01-02-02-0002	Aportes a la seguridad social en salud privada	2,170,114,000	0	2,252,778,000	2,252,778,000	3.8%
3-1-1-01-02-03	Aportes de cesantías	2,964,528,000	0	3,035,680,000	3,035,680,000	2.4%
3-1-1-01-02-03-0001	Aportes de cesantías a fondos públicos	1,555,265,000	0	1,592,590,000	1,592,590,000	2.4%
3-1-1-01-02-03-0002	Aportes de cesantías a fondos privados	1,409,263,000	0	1,443,090,000	1,443,090,000	2.4%
3-1-1-01-02-04	Aportes a cajas de compensación familiar	1,176,923,000	0	1,205,170,000	1,205,170,000	2.4%
3-1-1-01-02-04-0001	Compensar	1,176,923,000	0	1,205,170,000	1,205,170,000	2.4%
3-1-1-01-02-05	Aportes generales al sistema de riesgos laborales	234,594,000	0	244,158,000	244,158,000	4.1%
3-1-1-01-02-05-0001	Aportes generales al sistema de riesgos laborales públicos	234,594,000	0	244,158,000	244,158,000	4.1%
3-1-1-01-02-06	Aportes al ICBF	882,663,000	0	903,847,000	903,847,000	2.4%
3-1-1-01-02-06-0001	Aportes al ICBF de funcionarios	882,663,000	0	903,847,000	903,847,000	2.4%



# PROYECTO DE PRESUPUESTO DE GASTOS E INVERSIONES 2021

## 226 - UNIDAD ADMINISTRATIVA ESPECIAL DE CATASTRO DISTRITAL

Pesos \$

CODIGO	CONCEPTO	PRESUPUESTO VIGENTE A Septiembre 2020 (1)	PROGRAMADO			VARIACION
			RECURSOS ADMINISTRADOS (2)	APORTES DISTRITO (3)	TOTAL (4) = (2) + (3)	2021/2020 (5) = (4)/(1)
3-1-1-01-02-07	Aportes al SENA	588,452,000	0	602,575,000	602,575,000	2.4%
3-1-1-01-02-07-0001	Aportes al SENA de funcionarios	588,452,000	0	602,575,000	602,575,000	2.4%
3-1-1-01-03	Remuneraciones no constitutivas de factor salarial	996,225,000	0	620,401,000	620,401,000	-37.7%
3-1-1-01-03-01	Indemnización por vacaciones	424,892,000	0	0	0	-100.0%
3-1-1-01-03-02	Bonificación por recreación	100,281,000	0	102,687,000	102,687,000	2.4%
3-1-1-01-03-05	Reconocimiento por permanencia en el servicio público - Bogotá D.C.	464,572,000	0	511,029,000	511,029,000	10.0%
3-1-1-01-03-06	Prima Secretarial	6,480,000	0	6,685,000	6,685,000	3.2%
<b>3-1-2</b>	<b>Adquisición de bienes y servicios</b>	<b>9,000,840,000</b>	<b>0</b>	<b>9,496,984,000</b>	<b>9,496,984,000</b>	<b>5.5%</b>
<b>3-1-2-01</b>	<b>Adquisición de activos no financieros</b>	<b>34,621,120</b>	<b>0</b>	<b>39,428,000</b>	<b>39,428,000</b>	<b>13.9%</b>
3-1-2-01-01	Activos fijos	34,621,120	0	39,428,000	39,428,000	13.9%
3-1-2-01-01-01	Maquinaria y equipo	34,621,120	0	39,428,000	39,428,000	13.9%
3-1-2-01-01-01-0003	Maquinaria para uso general	2,611,000	0	2,611,000	2,611,000	0.0%
3-1-2-01-01-01-0005	Maquinaria de oficina, contabilidad e informática	9,716,000	0	9,716,000	9,716,000	0.0%
3-1-2-01-01-01-0006	Maquinaria y aparatos eléctricos	402,000	0	414,000	414,000	3.0%
3-1-2-01-01-01-0007	Equipo y aparatos de radio, televisión y comunicaciones	1,034,120	0	5,203,000	5,203,000	403.1%
3-1-2-01-01-01-0008	Aparatos médicos, instrumentos ópticos y de precisión, relojes	20,858,000	0	21,484,000	21,484,000	3.0%
<b>3-1-2-02</b>	<b>Adquisiciones diferentes de activos no financieros</b>	<b>8,966,218,880</b>	<b>0</b>	<b>9,457,556,000</b>	<b>9,457,556,000</b>	<b>5.5%</b>
3-1-2-02-01	Materiales y suministros	364,232,000	0	461,602,000	461,602,000	26.7%
3-1-2-02-01-01	Productos alimenticios, bebidas y tabaco; textiles, prendas de vestir y productos de cuero	115,818,000	0	152,559,000	152,559,000	31.7%
3-1-2-02-01-01-0004	Bebidas	75,300,000	0	77,559,000	77,559,000	3.0%
3-1-2-02-01-01-0006	Dotación (prendas de vestir y calzado)	40,518,000	0	75,000,000	75,000,000	85.1%
3-1-2-02-01-02	Otros bienes transportables (excepto productos metálicos, maquinaria y equipo)	247,131,000	0	307,760,000	307,760,000	24.5%
3-1-2-02-01-02-0002	Pasta o pulpa, papel y productos de papel; impresos y artículos relacionados	51,563,000	0	51,563,000	51,563,000	0.0%
3-1-2-02-01-02-0003	Productos de hornos de coque, de refinación de petróleo y combustible	105,345,000	0	131,680,000	131,680,000	25.0%
3-1-2-02-01-02-0004	Químicos básicos	53,614,000	0	55,222,000	55,222,000	3.0%
3-1-2-02-01-02-0005	Otros productos químicos; fibras artificiales (o fibras industriales hechas por el hombre)	350,000	0	360,000	360,000	2.9%
3-1-2-02-01-02-0006	Productos de caucho y plástico	18,935,000	0	18,935,000	18,935,000	0.0%
3-1-2-02-01-02-0008	Muebles; otros bienes transportables n.c.p.	17,324,000	0	50,000,000	50,000,000	188.6%
3-1-2-02-01-03	Productos metálicos	1,283,000	0	1,283,000	1,283,000	0.0%
3-1-2-02-01-03-0002	Productos metálicos elaborados (excepto maquinaria y equipo)	1,283,000	0	1,283,000	1,283,000	0.0%
3-1-2-02-02	Adquisición de servicios	8,601,986,880	0	8,995,954,000	8,995,954,000	4.6%
3-1-2-02-02-01	Servicios de venta y de distribución; alojamiento; servicios de suministro de comidas y bebidas; servicios de transporte; y servicios de distribución de electricidad, gas y agua	6,570,000	0	4,000,000	4,000,000	-39.1%
3-1-2-02-02-01-0002	Servicios de transporte de pasajeros	6,259,000	0	3,000,000	3,000,000	-52.1%
3-1-2-02-02-01-0005	Servicios de parqueaderos	311,000	0	1,000,000	1,000,000	221.5%

# PROYECTO DE PRESUPUESTO DE GASTOS E INVERSIONES 2021

## 226 - UNIDAD ADMINISTRATIVA ESPECIAL DE CATASTRO DISTRITAL

Pesos \$

CODIGO	CONCEPTO	PRESUPUESTO VIGENTE A Septiembre 2020 (1)	PROGRAMADO			VARIACION
			RECURSOS ADMINISTRADOS (2)	APORTES DISTRITO (3)	TOTAL (4) = (2) + (3)	2021/2020 (5) = (4)/(1)
3-1-2-02-02-02	Servicios financieros y servicios conexos, servicios inmobiliarios y servicios de leasing	2,505,145,229	0	2,317,965,000	2,317,965,000	-7.5%
3-1-2-02-02-02-0001	Servicios financieros y servicios conexos	763,481,721	0	699,965,000	699,965,000	-8.3%
3-1-2-02-02-02-0001-007	Servicios de seguros de vehículos automotores	57,200,005	0	45,983,000	45,983,000	-19.6%
3-1-2-02-02-02-0001-008	Servicios de seguros contra incendio, terremoto o sustracción	36,094,331	0	54,262,000	54,262,000	50.3%
3-1-2-02-02-02-0001-009	Servicios de seguros generales de responsabilidad civil	534,786,755	0	500,000,000	500,000,000	-6.5%
3-1-2-02-02-02-0001-010	Servicios de seguro obligatorio de accidentes de tránsito (SOAT)	33,250,050	0	20,590,000	20,590,000	-38.1%
3-1-2-02-02-02-0001-011	Servicios de administración de fondos de pensiones y cesantías	6,706,000	0	6,910,000	6,910,000	3.0%
3-1-2-02-02-02-0001-012	Otros servicios de seguros distintos de los seguros de vida n.c.p.	76,444,580	0	52,650,000	52,650,000	-31.1%
3-1-2-02-02-02-0001-014	Servicios de tramitación y compensación de transacciones financieras	19,000,000	0	19,570,000	19,570,000	3.0%
3-1-2-02-02-02-0003	Servicios de arrendamiento o alquiler sin operario	1,741,663,508	0	1,618,000,000	1,618,000,000	-7.1%
3-1-2-02-02-02-0003-005	Derechos de uso de productos de propiedad intelectual y otros productos similares	1,741,663,508	0	1,618,000,000	1,618,000,000	-7.1%
3-1-2-02-02-03	Servicios prestados a las empresas y servicios de producción	5,186,148,651	0	5,563,582,000	5,563,582,000	7.3%
3-1-2-02-02-03-0002	Servicios jurídicos y contables	391,987,000	0	393,447,000	393,447,000	0.4%
3-1-2-02-02-03-0002-001	Servicios de documentación y certificación jurídica	13,620,000	0	3,729,000	3,729,000	-72.6%
3-1-2-02-02-03-0002-003	Otros servicios jurídicos n.c.p.	378,367,000	0	389,718,000	389,718,000	3.0%
3-1-2-02-02-03-0003	Otros servicios profesionales, científicos y técnicos	1,237,151,266	0	1,367,534,000	1,367,534,000	10.5%
3-1-2-02-02-03-0003-010	Servicios de publicidad y el suministro de espacio o tiempo publicitarios	51,706,000	0	40,000,000	40,000,000	-22.6%
3-1-2-02-02-03-0003-012	Servicios fotográficos y servicios de revelado fotográfico	518,000	0	534,000	534,000	3.1%
3-1-2-02-02-03-0003-013	Otros servicios profesionales y técnicos n.c.p.	1,184,927,266	0	1,327,000,000	1,327,000,000	12.0%
3-1-2-02-02-03-0004	Servicios de telecomunicaciones, transmisión y suministro de información	734,736,689	0	824,054,000	824,054,000	12.2%
3-1-2-02-02-03-0004-001	Servicios de telefonía fija	155,973,000	0	160,652,000	160,652,000	3.0%
3-1-2-02-02-03-0004-002	Servicios de telecomunicaciones móviles	16,565,000	0	17,062,000	17,062,000	3.0%
3-1-2-02-02-03-0004-004	Servicios de telecomunicaciones a través de internet	430,109,008	0	454,340,000	454,340,000	5.6%
3-1-2-02-02-03-0004-006	Servicios de bibliotecas y archivos	132,089,681	0	192,000,000	192,000,000	45.4%
3-1-2-02-02-03-0005	Servicios de soporte	1,808,301,454	0	1,946,346,000	1,946,346,000	7.6%
3-1-2-02-02-03-0005-001	Servicios de protección (guardas de seguridad)	661,290,669	0	686,656,000	686,656,000	3.8%
3-1-2-02-02-03-0005-002	Servicios de limpieza general	313,097,151	0	361,012,000	361,012,000	15.3%
3-1-2-02-02-03-0005-003	Servicios de copia y reproducción	233,701,634	0	262,727,000	262,727,000	12.4%
3-1-2-02-02-03-0005-004	Servicios de correo	574,971,000	0	592,220,000	592,220,000	3.0%
3-1-2-02-02-03-0005-005	Servicios de preparación de documentos y otros servicios especializados de apoyo a oficina	18,010,000	0	36,283,000	36,283,000	101.5%
3-1-2-02-02-03-0005-007	Otros servicios de apoyo y de información no clasificados previamente	7,231,000	0	7,448,000	7,448,000	3.0%
3-1-2-02-02-03-0006	Servicios de mantenimiento, reparación e instalación (excepto servicios de construcción)	938,164,242	0	954,119,000	954,119,000	1.7%
3-1-2-02-02-03-0006-003	Servicios de mantenimiento y reparación de computadores y equipo periférico	747,398,242	0	658,484,000	658,484,000	-11.9%
3-1-2-02-02-03-0006-004	Servicios de mantenimiento y reparación de maquinaria y equipo de transporte	62,259,000	0	85,000,000	85,000,000	36.5%
3-1-2-02-02-03-0006-005	Servicios de mantenimiento y reparación de otra maquinaria y otro equipo	21,992,000	0	41,635,000	41,635,000	89.3%

# PROYECTO DE PRESUPUESTO DE GASTOS E INVERSIONES 2021

## 226 - UNIDAD ADMINISTRATIVA ESPECIAL DE CATASTRO DISTRITAL

Pesos \$

CODIGO	CONCEPTO	PRESUPUESTO VIGENTE A Septiembre 2020 (1)	PROGRAMADO			VARIACION
			RECURSOS ADMINISTRADOS (2)	APORTES DISTRITO (3)	TOTAL (4) = (2) + (3)	2021/2020 (5) = (4)/(1)
3-1-2-02-02-03-0006-012	Servicios de reparación de otros bienes	106,515,000	0	169,000,000	169,000,000	58.7%
3-1-2-02-02-03-0007	Otros servicios de fabricación; servicios de edición, impresión y reproducción; servicios de recuperación de materiales	75,808,000	0	78,082,000	78,082,000	3.0%
3-1-2-02-02-03-0007-002	Servicios de impresión	69,871,000	0	71,967,000	71,967,000	3.0%
3-1-2-02-02-03-0007-003	Servicios relacionados con la impresión	5,937,000	0	6,115,000	6,115,000	3.0%
3-1-2-02-02-04	Servicios administrativos del Gobierno	1,004,000	0	1,034,000	1,034,000	3.0%
3-1-2-02-02-04-0001	Otros servicios públicos generales del Gobierno n.c.p.	1,004,000	0	1,034,000	1,034,000	3.0%
3-1-2-02-02-04-0001-001	Energía	1,004,000	0	1,034,000	1,034,000	3.0%
3-1-2-02-02-05	Viáticos y gastos de viaje	52,069,000	0	200,000,000	200,000,000	284.1%
3-1-2-02-02-06	Capacitación	211,570,000	0	242,853,000	242,853,000	14.8%
3-1-2-02-02-07	Bienestar e incentivos	499,490,000	0	514,475,000	514,475,000	3.0%
3-1-2-02-02-08	Salud Ocupacional	139,990,000	0	152,045,000	152,045,000	8.6%
<b>3-1-3</b>	<b>Gastos diversos</b>	<b>3,383,000</b>	<b>0</b>	<b>3,484,000</b>	<b>3,484,000</b>	<b>3.0%</b>
<b>3-1-3-01</b>	<b>Impuestos</b>	<b>2,452,000</b>	<b>0</b>	<b>2,526,000</b>	<b>2,526,000</b>	<b>3.0%</b>
3-1-3-01-03	Impuesto de vehículos	2,452,000	0	2,526,000	2,526,000	3.0%
<b>3-1-3-04</b>	<b>Multas y sanciones</b>	<b>931,000</b>	<b>0</b>	<b>958,000</b>	<b>958,000</b>	<b>2.9%</b>
<b>3-3</b>	<b>INVERSIÓN</b>	<b>26,091,182,467</b>	<b>40,319,102,000</b>	<b>12,765,998,000</b>	<b>53,085,100,000</b>	<b>103.5%</b>
<b>3-3-1</b>	<b>DIRECTA</b>	<b>26,091,182,467</b>	<b>40,319,102,000</b>	<b>12,765,998,000</b>	<b>53,085,100,000</b>	<b>103.5%</b>
<b>3-3-1-15</b>	<b>Bogotá Mejor Para Todos</b>	<b>15,107,644,337</b>	<b>0</b>	<b>0</b>	<b>0</b>	<b>-100.0%</b>
3-3-1-15-07	Eje transversal Gobierno legítimo, fortalecimiento local y eficiencia	15,107,644,337	0	0	0	-100.0%
3-3-1-15-07-42	Transparencia, gestión pública y servicio a la ciudadanía	1,126,600,735	0	0	0	-100.0%
3-3-1-15-07-42-1180	Afianzar una gestión pública efectiva	1,126,600,735	0	0	0	-100.0%
3-3-1-15-07-44	Gobierno y ciudadanía digital	13,981,043,602	0	0	0	-100.0%
3-3-1-15-07-44-0983	Capturar, integrar y disponer información geográfica y catastral para la toma de decisiones	13,981,043,602	0	0	0	-100.0%
<b>3-3-1-16</b>	<b>Un Nuevo Contrato Social y Ambiental para la Bogotá del Siglo XXI</b>	<b>10,983,538,130</b>	<b>40,319,102,000</b>	<b>12,765,998,000</b>	<b>53,085,100,000</b>	<b>383.3%</b>
3-3-1-16-05	Construir Bogotá Región con gobierno abierto, transparente y ciudadanía consciente	10,983,538,130	40,319,102,000	12,765,998,000	53,085,100,000	383.3%
3-3-1-16-05-52	Integración regional, distrital y local	3,139,306,634	30,795,650,000	1,000,000,000	31,795,650,000	912.8%
3-3-1-16-05-52-7775	Implementación y prestación de los servicios de gestión y/u operación catastral oficial con fines multipropósito en 20 entidades territoriales	3,139,306,634	30,795,650,000	1,000,000,000	31,795,650,000	912.8%
3-3-1-16-05-53	Información para la toma de decisiones	5,308,549,471	6,368,819,000	8,193,911,000	14,562,730,000	174.3%
3-3-1-16-05-53-7839	Fortalecimiento de la Infraestructura de Datos Espaciales de Bogotá como herramienta para la integración de la información de las entidades distritales para la toma de decisiones	4,708,413,795	2,333,605,000	2,111,745,000	4,445,350,000	-5.6%
3-3-1-16-05-53-7840	Fortalecimiento de la gestión catastral con enfoque multipropósito en Bogotá D.C.	600,135,676	4,035,214,000	6,082,166,000	10,117,380,000	1,585.8%
3-3-1-16-05-56	Gestión Pública Efectiva	2,535,682,025	3,154,633,000	3,572,087,000	6,726,720,000	165.3%
3-3-1-16-05-56-7841	Fortalecimiento Institucional de la Unidad Administrativa Especial de Catastro Distrital - UAECD	2,535,682,025	3,154,633,000	3,572,087,000	6,726,720,000	165.3%
<b>TOTAL GASTOS E INVERSIONES</b>		<b>79,068,270,467</b>	<b>40,319,102,000</b>	<b>67,294,702,000</b>	<b>107,613,804,000</b>	<b>36.1%</b>

Fuente: SECRETARÍA DISTRITAL DE HACIENDA - Dirección Distrital de Presupuesto - PREDIS



# **Fondo de Prestaciones Económicas, Cesantías y Pensiones - FONCEP**

Anexo 1

## **Proyecto Presupuesto 2021** Bogotá, Distrito Capital

Alcaldía Mayor de Bogotá D.C  
Secretaría Distrital de Hacienda  
Dirección Distrital de Presupuesto



**PROYECTO DE PRESUPUESTO DE RENTAS E INGRESOS 2021**  
**206 - FONDO DE PRESTACIONES ECONÓMICAS, CESANTÍAS Y PENSIONES - FONCEP**

Pesos \$

CODIGO	CONCEPTO	PRESUPUESTO DEFINITIVO A Septiembre / 2020 (1)	PROGRAMADO (2)	VARIACION 2021 / 2020 (3) = (2)/(1)
<b>2</b>	<b>INGRESOS</b>	<b>227,253,988,000</b>	<b>250,094,335,000</b>	<b>10.1%</b>
<b>2-1</b>	<b>INGRESOS CORRIENTES</b>	<b>11,808,570,000</b>	<b>14,222,412,000</b>	<b>20.4%</b>
<b>2-1-2</b>	<b>NO TRIBUTARIOS</b>	<b>11,808,570,000</b>	<b>14,222,412,000</b>	<b>20.4%</b>
2-1-2-01	Tasas y derechos administrativos	11,578,421,000	13,943,537,000	20.4%
2-1-2-01-10	Aporte de Afiliados	11,578,421,000	13,943,537,000	20.4%
2-1-2-01-10-01	Administración Central	6,986,809,000	9,168,947,000	31.2%
2-1-2-01-10-02	Entidades Descentralizadas	4,591,612,000	4,774,590,000	4.0%
2-1-2-05	Venta de bienes y servicios	230,149,000	278,875,000	21.2%
2-1-2-05-01	Servicios para la comunidad, sociales y personas	230,149,000	278,875,000	21.2%
2-1-2-05-01-01	Servicios de la administración pública y otros servicios prestados a la comunidad en general	230,149,000	278,875,000	21.2%
2-1-2-05-01-01-0001	Servicios administrativos del Gobierno	230,149,000	278,875,000	21.2%
2-1-2-05-01-01-0001-001	Servicios ejecutivos de la Administración Pública	230,149,000	278,875,000	21.2%
<b>2-4</b>	<b>RECURSOS DE CAPITAL</b>	<b>215,445,418,000</b>	<b>235,871,923,000</b>	<b>9.5%</b>
<b>2-4-2</b>	<b>RECURSOS DEL CRÉDITO</b>	<b>176,038,000</b>	<b>2,889,353,000</b>	<b>1541.3%</b>
2-4-2-01	Recursos de crédito interno	176,038,000	2,889,353,000	1541.3%
2-4-2-01-03	Recuperación de cartera - préstamos	176,038,000	2,889,353,000	1541.3%
2-4-2-01-03-01	Recuperación de cartera entidades públicas	176,038,000	2,889,353,000	1541.3%
<b>2-4-3</b>	<b>RECURSOS DEL BALANCE</b>	<b>107,778,504,000</b>	<b>7,956,651,000</b>	<b>-92.6%</b>
2-4-3-02	Superávit fiscal	107,778,504,000	7,956,651,000	-92.6%
2-4-3-02-02	Superávit fiscal de ingresos de destinación específica	107,778,504,000	7,807,475,000	-92.8%
2-4-3-02-03	Superávit fiscal de ingresos de libre destinación	0	149,176,000	100.0%
<b>2-4-5</b>	<b>RENDIMIENTOS FINANCIEROS</b>	<b>107,483,264,000</b>	<b>225,015,919,000</b>	<b>109.3%</b>
2-4-5-02	Depósitos	107,483,264,000	225,015,919,000	109.3%
2-4-5-02-03	Recursos propios con destinación específica	107,483,264,000	225,015,919,000	109.3%
<b>2-4-9</b>	<b>REINTEGROS</b>	<b>7,612,000</b>	<b>10,000,000</b>	<b>31.4%</b>
	<b>TOTAL RENTAS E INGRESOS</b>	<b>227,253,988,000</b>	<b>250,094,335,000</b>	<b>10.1%</b>

**Transferencias**

CODIGO	CONCEPTO	PRESUPUESTO DEFINITIVO A Septiembre / 2020 (1)	PROGRAMADO (2)	VARIACION 2021 / 2020 (3) = (2)/(1)
<b>2 5 1</b>	<b>Aporte Ordinario</b>	<b>24,893,766,949</b>	<b>27,335,205,000</b>	<b>9.8%</b>
2 5 1 01	Vigencia	24,893,766,949	27,335,205,000	9.8%
<b>2 5 7</b>	<b>Fondo de Pensiones Públicas</b>	<b>241,742,000,000</b>	<b>148,026,647,000</b>	<b>-38.8%</b>
<b>2 5 8</b>	<b>Bonos Pensionales</b>	<b>240,441,000,000</b>	<b>166,129,600,000</b>	<b>-30.9%</b>
<b>2 5 9</b>	<b>Cuotas Partes</b>	<b>5,000,000,000</b>	<b>34,864,000,000</b>	<b>597.3%</b>
	<b>TOTAL TRANSFERENCIAS</b>	<b>512,076,766,949</b>	<b>376,355,452,000</b>	<b>-26.5%</b>
	<b>TOTAL RENTAS E INGRESOS</b>	<b>739,330,754,949</b>	<b>626,449,787,000</b>	<b>-15.3%</b>

Fuente: SECRETARÍA DISTRITAL DE HACIENDA - Dirección Distrital de Presupuesto - PREDIS

## PROYECTO DE PRESUPUESTO DE GASTOS E INVERSIONES 2021

### 206 - 01 FONDO DE PRESTACIONES ECONÓMICAS, CESANTÍAS Y PENSIONES - FONCEP - UNIDAD 01

Pesos \$

CODIGO	CONCEPTO	PRESUPUESTO VIGENTE A Septiembre 2020 (1)	PROGRAMADO			VARIACION
			RECURSOS ADMINISTRADOS (2)	APORTES DISTRITO (3)	TOTAL (4) = (2) + (3)	2021/2020 (5) = (4)/(1)
<b>3</b>	<b>GASTOS</b>	<b>37,360,581,949</b>	<b>15,726,792,000</b>	<b>27,335,205,000</b>	<b>43,061,997,000</b>	<b>15.3%</b>
<b>3-1</b>	<b>GASTOS DE FUNCIONAMIENTO</b>	<b>34,703,707,000</b>	<b>15,209,741,000</b>	<b>22,385,278,000</b>	<b>37,595,019,000</b>	<b>8.3%</b>
<b>3-1-1</b>	<b>Gastos de personal</b>	<b>9,087,104,000</b>	<b>0</b>	<b>9,187,434,000</b>	<b>9,187,434,000</b>	<b>1.1%</b>
<b>3-1-1-01</b>	<b>Planta de personal permanente</b>	<b>9,087,104,000</b>	<b>0</b>	<b>9,187,434,000</b>	<b>9,187,434,000</b>	<b>1.1%</b>
3-1-1-01-01	Factores constitutivos de salario	6,551,426,000	0	6,708,660,000	6,708,660,000	2.4%
3-1-1-01-01-01	Factores salariales comunes	5,219,897,000	0	5,345,174,000	5,345,174,000	2.4%
3-1-1-01-01-01-0001	Sueldo básico	3,615,795,000	0	3,702,574,000	3,702,574,000	2.4%
3-1-1-01-01-01-0004	Gastos de representación	452,419,000	0	463,277,000	463,277,000	2.4%
3-1-1-01-01-01-0005	Horas Extras, Dominicales, Festivos, Recargo Nocturno y Trabajo Suplementario	40,513,000	0	41,485,000	41,485,000	2.4%
3-1-1-01-01-01-0006	Auxilio de transporte	1,217,000	0	1,246,000	1,246,000	2.4%
3-1-1-01-01-01-0007	Subsidio de alimentación	13,000,000	0	13,312,000	13,312,000	2.4%
3-1-1-01-01-01-0008	Bonificación por servicios prestados	122,512,000	0	125,452,000	125,452,000	2.4%
3-1-1-01-01-01-0009	Prima de servicios	236,410,000	0	242,084,000	242,084,000	2.4%
3-1-1-01-01-01-0010	Prima de navidad	498,672,000	0	510,640,000	510,640,000	2.4%
3-1-1-01-01-01-0011	Prima de vacaciones	239,359,000	0	245,104,000	245,104,000	2.4%
3-1-1-01-01-02	Factores salariales especiales	1,331,529,000	0	1,363,486,000	1,363,486,000	2.4%
3-1-1-01-01-02-0001	Prima de antigüedad	145,507,000	0	148,999,000	148,999,000	2.4%
3-1-1-01-01-02-0002	Prima Técnica	1,186,022,000	0	1,214,487,000	1,214,487,000	2.4%
3-1-1-01-02	Contribuciones inherentes a la nómina	2,317,793,000	0	2,373,419,000	2,373,419,000	2.4%
3-1-1-01-02-01	Aportes a la seguridad social en pensiones	665,625,000	0	681,600,000	681,600,000	2.4%
3-1-1-01-02-01-0001	Aportes a la seguridad social en pensiones públicas	397,924,000	0	407,474,000	407,474,000	2.4%
3-1-1-01-02-01-0002	Aportes a la seguridad social en pensiones privadas	267,701,000	0	274,126,000	274,126,000	2.4%
3-1-1-01-02-02	Aportes a la seguridad social en salud	471,485,000	0	482,801,000	482,801,000	2.4%
3-1-1-01-02-02-0001	Aportes a la seguridad social en salud pública	1,004,000	0	1,028,000	1,028,000	2.4%
3-1-1-01-02-02-0002	Aportes a la seguridad social en salud privada	470,481,000	0	481,773,000	481,773,000	2.4%
3-1-1-01-02-03	Aportes de cesantías	606,989,000	0	621,556,000	621,556,000	2.4%
3-1-1-01-02-03-0001	Aportes de cesantías a fondos públicos	362,475,000	0	371,174,000	371,174,000	2.4%
3-1-1-01-02-03-0002	Aportes de cesantías a fondos privados	244,514,000	0	250,382,000	250,382,000	2.4%
3-1-1-01-02-04	Aportes a cajas de compensación familiar	240,933,000	0	246,715,000	246,715,000	2.4%
3-1-1-01-02-04-0001	Compensar	240,933,000	0	246,715,000	246,715,000	2.4%
3-1-1-01-02-05	Aportes generales al sistema de riesgos laborales	31,592,000	0	32,350,000	32,350,000	2.4%
3-1-1-01-02-05-0001	Aportes generales al sistema de riesgos laborales públicos	31,592,000	0	32,350,000	32,350,000	2.4%
3-1-1-01-02-06	Aportes al ICBF	180,698,000	0	185,035,000	185,035,000	2.4%
3-1-1-01-02-06-0001	Aportes al ICBF de funcionarios	180,698,000	0	185,035,000	185,035,000	2.4%
3-1-1-01-02-07	Aportes al SENA	120,471,000	0	123,362,000	123,362,000	2.4%



**PROYECTO DE PRESUPUESTO DE GASTOS E INVERSIONES 2021**

**206 - 01 FONDO DE PRESTACIONES ECONÓMICAS, CESANTÍAS Y PENSIONES - FONCEP - UNIDAD 01**

Pesos \$

CODIGO	CONCEPTO	PRESUPUESTO VIGENTE A Septiembre  2020 (1)	PROGRAMADO			VARIACION
			RECURSOS ADMINISTRADOS  (2)	APORTES DISTRITO  (3)	TOTAL  (4) = (2) + (3)	2021/2020  (5) = (4)/(1)
3-1-1-01-02-07-0001	Aportes al SENA de funcionarios	120,471,000	0	123,362,000	123,362,000	2.4%
3-1-1-01-03	Remuneraciones no constitutivas de factor salarial	217,885,000	0	105,355,000	105,355,000	-51.6%
3-1-1-01-03-01	Indemnización por vacaciones	126,600,000	0	0	0	-100.0%
3-1-1-01-03-02	Bonificación por recreación	15,191,000	0	20,471,000	20,471,000	34.8%
3-1-1-01-03-05	Reconocimiento por permanencia en el servicio público - Bogotá D.C.	73,642,000	0	82,373,000	82,373,000	11.9%
3-1-1-01-03-06	Prima Secretarial	2,452,000	0	2,511,000	2,511,000	2.4%
<b>3-1-2</b>	<b>Adquisición de bienes y servicios</b>	<b>13,038,000,000</b>	<b>0</b>	<b>12,743,573,000</b>	<b>12,743,573,000</b>	<b>-2.3%</b>
<b>3-1-2-01</b>	<b>Adquisición de activos no financieros</b>	<b>18,258,652</b>	<b>0</b>	<b>18,259,000</b>	<b>18,259,000</b>	<b>0.0%</b>
3-1-2-01-01	Activos fijos	18,258,652	0	18,259,000	18,259,000	0.0%
3-1-2-01-01-01	Maquinaria y equipo	18,258,652	0	18,259,000	18,259,000	0.0%
3-1-2-01-01-01-0003	Maquinaria para uso general	1,371,000	0	1,371,000	1,371,000	0.0%
3-1-2-01-01-01-0004	Maquinaria para usos especiales	843,652	0	844,000	844,000	0.0%
3-1-2-01-01-01-0005	Maquinaria de oficina, contabilidad e informática	1,477,000	0	1,477,000	1,477,000	0.0%
3-1-2-01-01-01-0006	Maquinaria y aparatos eléctricos	4,636,000	0	4,636,000	4,636,000	0.0%
3-1-2-01-01-01-0009	Equipo de transporte (partes, piezas y accesorios)	9,931,000	0	9,931,000	9,931,000	0.0%
<b>3-1-2-02</b>	<b>Adquisiciones diferentes de activos no financieros</b>	<b>13,019,741,348</b>	<b>0</b>	<b>12,725,314,000</b>	<b>12,725,314,000</b>	<b>-2.3%</b>
3-1-2-02-01	Materiales y suministros	179,364,178	0	179,362,000	179,362,000	0.0%
3-1-2-02-01-01	Productos alimenticios, bebidas y tabaco; textiles, prendas de vestir y productos de cuero	31,132,130	0	31,131,000	31,131,000	0.0%
3-1-2-02-01-01-0003	Productos de molinería, almidones y productos derivados del almidón; otros productos alimenticios	16,253,484	0	16,253,000	16,253,000	0.0%
3-1-2-02-01-01-0004	Bebidas	11,431,484	0	11,431,000	11,431,000	0.0%
3-1-2-02-01-01-0005	Artículos textiles (excepto prendas de vestir)	2,454,162	0	2,454,000	2,454,000	0.0%
3-1-2-02-01-01-0006	Dotación (prendas de vestir y calzado)	993,000	0	993,000	993,000	0.0%
3-1-2-02-01-02	Otros bienes transportables (excepto productos metálicos, maquinaria y equipo)	145,168,542	0	145,167,000	145,167,000	0.0%
3-1-2-02-01-02-0002	Pasta o pulpa, papel y productos de papel; impresos y artículos relacionados	46,646,982	0	46,647,000	46,647,000	0.0%
3-1-2-02-01-02-0003	Productos de hornos de coque, de refinación de petróleo y combustible	22,998,150	0	22,998,000	22,998,000	0.0%
3-1-2-02-01-02-0004	Químicos básicos	1,521,415	0	1,521,000	1,521,000	0.0%
3-1-2-02-01-02-0005	Otros productos químicos; fibras artificiales (o fibras industriales hechas por el hombre)	46,525,468	0	46,525,000	46,525,000	0.0%
3-1-2-02-01-02-0006	Productos de caucho y plástico	23,085,143	0	23,085,000	23,085,000	0.0%
3-1-2-02-01-02-0007	Vidrio y productos de vidrio y otros productos no metálicos n.c.p.	901,000	0	901,000	901,000	0.0%
3-1-2-02-01-02-0008	Muebles; otros bienes transportables n.c.p.	3,490,384	0	3,490,000	3,490,000	0.0%
3-1-2-02-01-03	Productos metálicos	3,063,506	0	3,064,000	3,064,000	0.0%
3-1-2-02-01-03-0001	Metales básicos	773,000	0	773,000	773,000	0.0%
3-1-2-02-01-03-0002	Productos metálicos elaborados (excepto maquinaria y equipo)	2,290,506	0	2,291,000	2,291,000	0.0%
3-1-2-02-02	Adquisición de servicios	12,840,377,170	0	12,545,952,000	12,545,952,000	-2.3%

# PROYECTO DE PRESUPUESTO DE GASTOS E INVERSIONES 2021

## 206 - 01 FONDO DE PRESTACIONES ECONÓMICAS, CESANTÍAS Y PENSIONES - FONCEP - UNIDAD 01

Pesos \$

CODIGO	CONCEPTO	PRESUPUESTO VIGENTE A Septiembre 2020 (1)	PROGRAMADO			VARIACION 2021/2020 (5) = (4)/(1)
			RECURSOS ADMINISTRADOS (2)	APORTES DISTRITO (3)	TOTAL (4) = (2) + (3)	
3-1-2-02-02-01	Servicios de venta y de distribución; alojamiento; servicios de suministro de comidas y bebidas; servicios de transporte; y servicios de distribución de electricidad, gas y agua	109,784,110	0	109,784,000	109,784,000	0.0%
3-1-2-02-02-01-0002	Servicios de transporte de pasajeros	3,418,000	0	3,418,000	3,418,000	0.0%
3-1-2-02-02-01-0005	Servicios de parqueaderos	7,263,000	0	7,263,000	7,263,000	0.0%
3-1-2-02-02-01-0006	Servicios postales y de mensajería	99,103,110	0	99,103,000	99,103,000	0.0%
3-1-2-02-02-01-0006-001	Servicios de mensajería	99,103,110	0	99,103,000	99,103,000	0.0%
3-1-2-02-02-02	Servicios financieros y servicios conexos, servicios inmobiliarios y servicios de leasing	2,287,102,113	0	2,388,939,000	2,388,939,000	4.5%
3-1-2-02-02-02-0001	Servicios financieros y servicios conexos	924,652,980	0	801,285,000	801,285,000	-13.3%
3-1-2-02-02-02-0001-007	Servicios de seguros de vehículos automotores	20,792,264	0	20,792,000	20,792,000	0.0%
3-1-2-02-02-02-0001-008	Servicios de seguros contra incendio, terremoto o sustracción	8,920,739	0	8,921,000	8,921,000	0.0%
3-1-2-02-02-02-0001-009	Servicios de seguros generales de responsabilidad civil	242,788,759	0	242,789,000	242,789,000	0.0%
3-1-2-02-02-02-0001-010	Servicios de seguro obligatorio de accidentes de tránsito (SOAT)	2,422,080	0	2,422,000	2,422,000	0.0%
3-1-2-02-02-02-0001-011	Servicios de administración de fondos de pensiones y cesantías	1,012,000	0	1,042,000	1,042,000	3.0%
3-1-2-02-02-02-0001-012	Otros servicios de seguros distintos de los seguros de vida n.c.p.	118,584,158	0	118,584,000	118,584,000	0.0%
3-1-2-02-02-02-0001-013	Servicios fiduciarios	528,397,980	0	405,000,000	405,000,000	-23.4%
3-1-2-02-02-02-0001-014	Servicios de tramitación y compensación de transacciones financieras	1,735,000	0	1,735,000	1,735,000	0.0%
3-1-2-02-02-02-0002	Servicios inmobiliarios	675,525,480	0	675,525,000	675,525,000	0.0%
3-1-2-02-02-02-0002-001	Servicios de alquiler o arrendamiento con o sin opción de compra relativos a bienes inmuebles no residenciales propios o arrendados	474,324,480	0	474,324,000	474,324,000	0.0%
3-1-2-02-02-02-0002-002	Servicios de administración de bienes inmuebles a comisión o por contrato	201,201,000	0	201,201,000	201,201,000	0.0%
3-1-2-02-02-02-0003	Servicios de arrendamiento o alquiler sin operario	686,923,653	0	912,129,000	912,129,000	32.8%
3-1-2-02-02-02-0003-002	Servicios de arrendamiento sin opción de compra de maquinaria y equipo sin operarios	66,873,960	0	80,447,000	80,447,000	20.3%
3-1-2-02-02-02-0003-004	Servicios de arrendamiento sin opción de compra de otros bienes	6,399,693	0	6,400,000	6,400,000	0.0%
3-1-2-02-02-02-0003-005	Derechos de uso de productos de propiedad intelectual y otros productos similares	613,650,000	0	825,282,000	825,282,000	34.5%
3-1-2-02-02-03	Servicios prestados a las empresas y servicios de producción	10,042,281,947	0	9,554,020,000	9,554,020,000	-4.9%
3-1-2-02-02-03-0002	Servicios jurídicos y contables	1,568,867,000	0	1,568,838,000	1,568,838,000	0.0%
3-1-2-02-02-03-0002-001	Servicios de documentación y certificación jurídica	4,272,000	0	4,243,000	4,243,000	-0.7%
3-1-2-02-02-03-0002-003	Otros servicios jurídicos n.c.p.	1,564,595,000	0	1,564,595,000	1,564,595,000	0.0%
3-1-2-02-02-03-0003	Otros servicios profesionales, científicos y técnicos	6,890,418,158	0	6,365,919,000	6,365,919,000	-7.6%
3-1-2-02-02-03-0003-001	Servicios de consultoría en administración y servicios de gestión; servicios de tecnología de la información	153,457,786	0	128,958,000	128,958,000	-16.0%
3-1-2-02-02-03-0003-002	Servicios de tecnología de la información (TI) de consultoría y de apoyo	1,023,594,500	0	523,595,000	523,595,000	-48.8%
3-1-2-02-02-03-0003-004	Servicios de suministro de infraestructura de hosting y de tecnología de la información (TI)	211,042,214	0	211,042,000	211,042,000	0.0%
3-1-2-02-02-03-0003-006	Servicios de arquitectura, servicios de planeación urbana y ordenación del territorio; servicios de arquitectura paisajista	20,000,000	0	20,000,000	20,000,000	0.0%
3-1-2-02-02-03-0003-010	Servicios de publicidad y el suministro de espacio o tiempo publicitarios	38,069,000	0	38,069,000	38,069,000	0.0%
3-1-2-02-02-03-0003-013	Otros servicios profesionales y técnicos n.c.p.	5,444,254,658	0	5,444,255,000	5,444,255,000	0.0%
3-1-2-02-02-03-0004	Servicios de telecomunicaciones, transmisión y suministro de información	74,481,000	0	149,747,000	149,747,000	101.1%

**PROYECTO DE PRESUPUESTO DE GASTOS E INVERSIONES 2021**

**206 - 01 FONDO DE PRESTACIONES ECONÓMICAS, CESANTÍAS Y PENSIONES - FONCEP - UNIDAD 01**

Pesos \$

CODIGO	CONCEPTO	PRESUPUESTO VIGENTE A Septiembre 2020 (1)	PROGRAMADO			VARIACION
			RECURSOS ADMINISTRADOS (2)	APORTES DISTRITO (3)	TOTAL (4) = (2) + (3)	2021/2020 (5) = (4)/(1)
3-1-2-02-02-03-0004-001	Servicios de telefonía fija	42,717,000	0	42,717,000	42,717,000	0.0%
3-1-2-02-02-03-0004-002	Servicios de telecomunicaciones móviles	13,709,000	0	13,709,000	13,709,000	0.0%
3-1-2-02-02-03-0004-004	Servicios de telecomunicaciones a través de internet	14,734,000	0	62,000,000	62,000,000	320.8%
3-1-2-02-02-03-0004-006	Servicios de bibliotecas y archivos	3,321,000	0	31,321,000	31,321,000	843.1%
3-1-2-02-02-03-0005	Servicios de soporte	811,874,789	0	798,875,000	798,875,000	-1.6%
3-1-2-02-02-03-0005-001	Servicios de protección (guardas de seguridad)	484,784,000	0	484,784,000	484,784,000	0.0%
3-1-2-02-02-03-0005-002	Servicios de limpieza general	178,979,229	0	178,979,000	178,979,000	0.0%
3-1-2-02-02-03-0005-003	Servicios de copia y reproducción	49,831,560	0	49,832,000	49,832,000	0.0%
3-1-2-02-02-03-0005-006	Servicios de organización y asistencia de convenciones y ferias	98,280,000	0	85,280,000	85,280,000	-13.2%
3-1-2-02-02-03-0006	Servicios de mantenimiento, reparación e instalación (excepto servicios de construcción)	696,641,000	0	670,641,000	670,641,000	-3.7%
3-1-2-02-02-03-0006-002	Servicios de mantenimiento y reparación de maquinaria de oficina y contabilidad	30,392,000	0	30,392,000	30,392,000	0.0%
3-1-2-02-02-03-0006-003	Servicios de mantenimiento y reparación de computadores y equipo periférico	567,500,000	0	567,500,000	567,500,000	0.0%
3-1-2-02-02-03-0006-004	Servicios de mantenimiento y reparación de maquinaria y equipo de transporte	6,250,000	0	6,250,000	6,250,000	0.0%
3-1-2-02-02-03-0006-005	Servicios de mantenimiento y reparación de otra maquinaria y otro equipo	87,340,000	0	61,340,000	61,340,000	-29.8%
3-1-2-02-02-03-0006-010	Servicios de mantenimiento y reparación de equipos electrónicos de consumo	5,159,000	0	5,159,000	5,159,000	0.0%
3-1-2-02-02-04	Servicios administrativos del Gobierno	128,291,000	0	100,291,000	100,291,000	-21.8%
3-1-2-02-02-04-0001	Otros servicios públicos generales del Gobierno n.c.p.	128,291,000	0	100,291,000	100,291,000	-21.8%
3-1-2-02-02-04-0001-001	Energía	128,291,000	0	100,291,000	100,291,000	-21.8%
3-1-2-02-02-05	Viáticos y gastos de viaje	10,000,000	0	0	0	-100.0%
3-1-2-02-02-06	Capacitación	41,885,000	0	101,885,000	101,885,000	143.2%
3-1-2-02-02-07	Bienestar e incentivos	154,537,000	0	224,537,000	224,537,000	45.3%
3-1-2-02-02-08	Salud Ocupacional	66,496,000	0	66,496,000	66,496,000	0.0%
<b>3-1-3</b>	<b>Gastos diversos</b>	<b>262,722,000</b>	<b>0</b>	<b>236,212,000</b>	<b>236,212,000</b>	<b>-10.1%</b>
<b>3-1-3-01</b>	<b>Impuestos</b>	<b>170,000</b>	<b>0</b>	<b>200,000</b>	<b>200,000</b>	<b>17.6%</b>
3-1-3-01-03	Impuesto de vehículos	170,000	0	200,000	200,000	17.6%
<b>3-1-3-03</b>	<b>Contribuciones</b>	<b>262,552,000</b>	<b>0</b>	<b>236,012,000</b>	<b>236,012,000</b>	<b>-10.1%</b>
3-1-3-03-02	Contribución Superintendencia Financiera	262,552,000	0	236,012,000	236,012,000	-10.1%
<b>3-1-4</b>	<b>Disminución de pasivos</b>	<b>12,165,881,000</b>	<b>15,209,741,000</b>	<b>168,059,000</b>	<b>15,377,800,000</b>	<b>26.4%</b>
<b>3-1-4-01</b>	<b>Pago de Cesantías</b>	<b>12,165,881,000</b>	<b>15,209,741,000</b>	<b>168,059,000</b>	<b>15,377,800,000</b>	<b>26.4%</b>
<b>3-1-5</b>	<b>Transferencias corrientes de funcionamiento</b>	<b>150,000,000</b>	<b>0</b>	<b>50,000,000</b>	<b>50,000,000</b>	<b>-66.7%</b>
<b>3-1-5-07</b>	<b>Sentencias y conciliaciones</b>	<b>150,000,000</b>	<b>0</b>	<b>50,000,000</b>	<b>50,000,000</b>	<b>-66.7%</b>
3-1-5-07-01	Sentencias	150,000,000	0	50,000,000	50,000,000	-66.7%
<b>3-3</b>	<b>INVERSIÓN</b>	<b>2,656,874,949</b>	<b>517,051,000</b>	<b>4,949,927,000</b>	<b>5,466,978,000</b>	<b>105.8%</b>
<b>3-3-1</b>	<b>DIRECTA</b>	<b>2,656,874,949</b>	<b>517,051,000</b>	<b>4,949,927,000</b>	<b>5,466,978,000</b>	<b>105.8%</b>
3-3-1-15	Bogotá Mejor Para Todos	879,500,028	0	0	0	-100.0%

**PROYECTO DE PRESUPUESTO DE GASTOS E INVERSIONES 2021**

**206 - 01 FONDO DE PRESTACIONES ECONÓMICAS, CESANTÍAS Y PENSIONES - FONCEP - UNIDAD 01**

Pesos \$

CODIGO	CONCEPTO	PRESUPUESTO VIGENTE A Septiembre  2020 (1)	PROGRAMADO			VARIACION
			RECURSOS ADMINISTRADOS  (2)	APORTES DISTRITO  (3)	TOTAL  (4) = (2) + (3)	2021/2020  (5) = (4)/(1)
3-3-1-15-07	Eje transversal Gobierno legítimo, fortalecimiento local y eficiencia	879,500,028	0	0	0	-100.0%
3-3-1-15-07-44	Gobierno y ciudadanía digital	879,500,028	0	0	0	-100.0%
3-3-1-15-07-44-0977	Instrumentación de la Política Pública Pensional del Distrito	879,500,028	0	0	0	-100.0%
<b>3-3-1-16</b>	<b>Un Nuevo Contrato Social y Ambiental para la Bogotá del Siglo XXI</b>	<b>1,777,374,921</b>	<b>517,051,000</b>	<b>4,949,927,000</b>	<b>5,466,978,000</b>	<b>207.6%</b>
3-3-1-16-05	Construir Bogotá Región con gobierno abierto, transparente y ciudadanía consciente	1,777,374,921	517,051,000	4,949,927,000	5,466,978,000	207.6%
3-3-1-16-05-56	Gestión Pública Efectiva	1,777,374,921	517,051,000	4,949,927,000	5,466,978,000	207.6%
3-3-1-16-05-56-7592	Integración de la gestión pensional del Distrito Bogotá	1,777,374,921	517,051,000	4,949,927,000	5,466,978,000	207.6%
	<b>TOTAL GASTOS E INVERSIONES</b>	<b>37,360,581,949</b>	<b>15,726,792,000</b>	<b>27,335,205,000</b>	<b>43,061,997,000</b>	<b>15.3%</b>

Fuente: SECRETARÍA DISTRITAL DE HACIENDA - Dirección Distrital de Presupuesto - PREDIS

**PROYECTO DE PRESUPUESTO DE GASTOS E INVERSIONES 2021**

**206 - 02 FONDO DE PRESTACIONES ECONÓMICAS, CESANTÍAS Y PENSIONES - FONCEP - FONDO DE PENSIONES PÚBLICAS DE BOGOTÁ**

Pesos \$

CODIGO	CONCEPTO	PRESUPUESTO VIGENTE A Septiembre 2020 (1)	PROGRAMADO			VARIACION
			RECURSOS ADMINISTRADOS (2)	APORTES DISTRITO (3)	TOTAL (4) = (2) + (3)	2021/2020 (5) = (4)/(1)
<b>3</b>	<b>GASTOS</b>	<b>701,970,173,000</b>	<b>234,367,543,000</b>	<b>349,020,247,000</b>	<b>583,387,790,000</b>	<b>-16.9%</b>
<b>3-1</b>	<b>GASTOS DE FUNCIONAMIENTO</b>	<b>528,503,708,000</b>	<b>229,328,043,000</b>	<b>258,420,265,000</b>	<b>487,748,308,000</b>	<b>-7.7%</b>
3-1-4	Disminución de pasivos	25,137,156,000	115,500,000	75,529,618,000	75,645,118,000	200.9%
3-1-4-03	Bonos pensionales tipo C	141,901,000	105,000,000	108,873,000	213,873,000	50.7%
3-1-4-05	Bonos pensionales tipo T	20,634,000	10,500,000	18,145,000	28,645,000	38.8%
3-1-4-06	Reserva Pensional	24,974,621,000	0	75,402,600,000	75,402,600,000	201.9%
3-1-5	Transferencias corrientes de funcionamiento	503,366,552,000	229,212,543,000	182,890,647,000	412,103,190,000	-18.1%
3-1-5-01	Distrital	464,337,552,000	169,463,083,000	148,026,647,000	317,489,730,000	-31.6%
3-1-5-01-02	A otras entidades del gobierno general	464,337,552,000	169,463,083,000	148,026,647,000	317,489,730,000	-31.6%
3-1-5-01-02-03	Fondo de Pensiones Públicas	464,337,552,000	169,463,083,000	148,026,647,000	317,489,730,000	-31.6%
3-1-5-08	Pago pensiones	39,029,000,000	59,749,460,000	34,864,000,000	94,613,460,000	142.4%
3-1-5-08-01	Cuotas partes pensionales	39,029,000,000	59,749,460,000	34,864,000,000	94,613,460,000	142.4%
<b>3-2</b>	<b>SERVICIO DE LA DEUDA</b>	<b>173,466,465,000</b>	<b>5,039,500,000</b>	<b>90,599,982,000</b>	<b>95,639,482,000</b>	<b>-44.9%</b>
3-2-2	Servicio de la deuda pública interna	173,466,465,000	5,039,500,000	90,599,982,000	95,639,482,000	-44.9%
3-2-2-05	Bonos pensionales	173,466,465,000	5,039,500,000	90,599,982,000	95,639,482,000	-44.9%
3-2-2-05-01	Bonos pensionales tipo A	53,726,035,000	206,200,000	25,485,214,000	25,691,414,000	-52.2%
3-2-2-05-02	Bonos pensionales tipo B	119,740,430,000	4,833,300,000	65,114,768,000	69,948,068,000	-41.6%
	<b>TOTAL GASTOS E INVERSIONES</b>	<b>701,970,173,000</b>	<b>234,367,543,000</b>	<b>349,020,247,000</b>	<b>583,387,790,000</b>	<b>-16.9%</b>

Fuente: SECRETARÍA DISTRITAL DE HACIENDA - Dirección Distrital de Presupuesto - PREDIS



# **Entidad**

# **Sector Planeación**

Anexo 1

## **Proyecto**

## **Presupuesto 2021**

Bogotá, Distrito Capital

Alcaldía Mayor de Bogotá D.C  
Secretaría Distrital de Hacienda  
Dirección Distrital de Presupuesto





SECTOR PLANEACIÓN

Entidad	Funcionamiento	Deuda	Inversión	Total
SECRETARÍA DISTRITAL DE PLANEACIÓN	79,294,842,000	0	42,985,779,000	122,280,621,000
<b>TOTAL SECTOR</b>	<b>79,294,842,000</b>	<b>0</b>	<b>42,985,779,000</b>	<b>122,280,621,000</b>



# **Secretaría Distrital de Planeación**

Anexo 1

## **Proyecto Presupuesto 2021** Bogotá, Distrito Capital

Alcaldía Mayor de Bogotá D.C  
Secretaría Distrital de Hacienda  
Dirección Distrital de Presupuesto



# PROYECTO DE PRESUPUESTO DE GASTOS E INVERSIONES 2021

## 120 - SECRETARÍA DISTRITAL DE PLANEACIÓN

Pesos \$

CODIGO	CONCEPTO	PRESUPUESTO VIGENTE A Septiembre  2020 (1)	PROGRAMADO			VARIACION
			RECURSOS DISTRITO  (2)	TRANSFERENCIAS NACION  (3)	TOTAL  (4) = (2) + (3)	2021/2020  (5) = (4)/(1)
<b>3</b>	<b>GASTOS</b>	<b>119,541,254,936</b>	<b>122,280,621,000</b>	<b>0</b>	<b>122,280,621,000</b>	<b>2.3%</b>
<b>3-1</b>	<b>GASTOS DE FUNCIONAMIENTO</b>	<b>77,699,585,000</b>	<b>79,294,842,000</b>	<b>0</b>	<b>79,294,842,000</b>	<b>2.1%</b>
<b>3-1-1</b>	<b>Gastos de personal</b>	<b>67,986,455,000</b>	<b>70,203,342,000</b>	<b>0</b>	<b>70,203,342,000</b>	<b>3.3%</b>
<b>3-1-1-01</b>	<b>Planta de personal permanente</b>	<b>60,801,959,000</b>	<b>62,783,509,000</b>	<b>0</b>	<b>62,783,509,000</b>	<b>3.3%</b>
3-1-1-01-01	Factores constitutivos de salario	44,234,123,000	46,476,356,000	0	46,476,356,000	5.1%
3-1-1-01-01-01	Factores salariales comunes	31,913,235,000	33,099,328,000	0	33,099,328,000	3.7%
3-1-1-01-01-01-0001	Sueldo básico	24,296,834,000	25,298,624,000	0	25,298,624,000	4.1%
3-1-1-01-01-01-0002	Auxilio de maternidad y paternidad	100,000,000	0	0	0	-100.0%
3-1-1-01-01-01-0003	Auxilio de incapacidad	99,000,000	0	0	0	-100.0%
3-1-1-01-01-01-0004	Gastos de representación	1,494,949,000	1,530,828,000	0	1,530,828,000	2.4%
3-1-1-01-01-01-0005	Horas Extras, Dominicales, Festivos, Recargo Nocturno y Trabajo Suplementario	149,008,000	152,584,000	0	152,584,000	2.4%
3-1-1-01-01-01-0006	Auxilio de transporte	19,472,000	19,939,000	0	19,939,000	2.4%
3-1-1-01-01-01-0007	Subsidio de alimentación	12,608,000	12,911,000	0	12,911,000	2.4%
3-1-1-01-01-01-0008	Bonificación por servicios prestados	776,030,000	794,655,000	0	794,655,000	2.4%
3-1-1-01-01-01-0010	Prima de navidad	3,315,708,000	3,574,176,000	0	3,574,176,000	7.8%
3-1-1-01-01-01-0011	Prima de vacaciones	1,649,626,000	1,715,611,000	0	1,715,611,000	4.0%
3-1-1-01-01-02	Factores salariales especiales	12,320,888,000	13,377,028,000	0	13,377,028,000	8.6%
3-1-1-01-01-02-0001	Prima de antigüedad	683,562,000	699,967,000	0	699,967,000	2.4%
3-1-1-01-01-02-0002	Prima Técnica	8,319,805,000	8,775,399,000	0	8,775,399,000	5.5%
3-1-1-01-01-02-0003	Prima Semestral	3,317,521,000	3,901,662,000	0	3,901,662,000	17.6%
3-1-1-01-02	Contribuciones inherentes a la nómina	15,236,723,000	15,696,734,000	0	15,696,734,000	3.0%
3-1-1-01-02-01	Aportes a la seguridad social en pensiones	4,310,395,000	4,413,844,000	0	4,413,844,000	2.4%
3-1-1-01-02-01-0001	Aportes a la seguridad social en pensiones públicas	2,797,968,000	2,865,119,000	0	2,865,119,000	2.4%
3-1-1-01-02-01-0002	Aportes a la seguridad social en pensiones privadas	1,512,427,000	1,548,725,000	0	1,548,725,000	2.4%
3-1-1-01-02-02	Aportes a la seguridad social en salud	3,053,235,000	3,127,512,000	0	3,127,512,000	2.4%
3-1-1-01-02-02-0001	Aportes a la seguridad social en salud pública	116,809,000	120,612,000	0	120,612,000	3.3%
3-1-1-01-02-02-0002	Aportes a la seguridad social en salud privada	2,936,426,000	3,006,900,000	0	3,006,900,000	2.4%
3-1-1-01-02-03	Aportes de cesantías	4,169,229,000	4,335,998,000	0	4,335,998,000	4.0%
3-1-1-01-02-03-0001	Aportes de cesantías a fondos públicos	2,123,811,000	2,208,763,000	0	2,208,763,000	4.0%
3-1-1-01-02-03-0002	Aportes de cesantías a fondos privados	2,045,418,000	2,127,235,000	0	2,127,235,000	4.0%
3-1-1-01-02-04	Aportes a cajas de compensación familiar	1,468,809,000	1,694,524,000	0	1,694,524,000	15.4%
3-1-1-01-02-04-0001	Compensar	1,468,809,000	1,694,524,000	0	1,694,524,000	15.4%
3-1-1-01-02-05	Aportes generales al sistema de riesgos laborales	182,833,000	23,381,000	0	23,381,000	-87.2%
3-1-1-01-02-05-0001	Aportes generales al sistema de riesgos laborales públicos	182,833,000	23,381,000	0	23,381,000	-87.2%
3-1-1-01-02-06	Aportes al ICBF	1,241,055,000	1,270,840,000	0	1,270,840,000	2.4%

# PROYECTO DE PRESUPUESTO DE GASTOS E INVERSIONES 2021

## 120 - SECRETARÍA DISTRITAL DE PLANEACIÓN

Pesos \$

CODIGO	CONCEPTO	PRESUPUESTO VIGENTE A Septiembre 2020 (1)	PROGRAMADO			VARIACION
			RECURSOS DISTRITO (2)	TRANSFERENCIAS NACION (3)	TOTAL (4) = (2) + (3)	2021/2020 (5) = (4)/(1)
3-1-1-01-02-06-0001	Aportes al ICBF de funcionarios	1,241,055,000	1,270,840,000	0	1,270,840,000	2.4%
3-1-1-01-02-07	Aportes al SENA	206,879,000	211,844,000	0	211,844,000	2.4%
3-1-1-01-02-07-0001	Aportes al SENA de funcionarios	206,879,000	211,844,000	0	211,844,000	2.4%
3-1-1-01-02-08	Aportes a la ESAP	206,879,000	211,844,000	0	211,844,000	2.4%
3-1-1-01-02-08-0001	Aportes a la ESAP de funcionarios	206,879,000	211,844,000	0	211,844,000	2.4%
3-1-1-01-02-09	Aportes a escuelas industriales e institutos técnicos	397,409,000	406,947,000	0	406,947,000	2.4%
3-1-1-01-02-09-0001	Aportes a escuelas industriales e institutos técnicos de funcionarios	397,409,000	406,947,000	0	406,947,000	2.4%
3-1-1-01-03	Remuneraciones no constitutivas de factor salarial	1,331,113,000	610,419,000	0	610,419,000	-54.1%
3-1-1-01-03-01	Indemnización por vacaciones	704,000,000	0	0	0	-100.0%
3-1-1-01-03-02	Bonificación por recreación	134,968,000	138,207,000	0	138,207,000	2.4%
3-1-1-01-03-05	Reconocimiento por permanencia en el servicio público - Bogotá D.C.	491,145,000	472,212,000	0	472,212,000	-3.9%
3-1-1-01-03-06	Prima Secretarial	1,000,000	0	0	0	-100.0%
<b>3-1-1-02</b>	<b>Personal supernumerario y temporal</b>	<b>7,184,496,000</b>	<b>7,419,833,000</b>	<b>0</b>	<b>7,419,833,000</b>	<b>3.3%</b>
3-1-1-02-01	Factores constitutivos de salario	5,246,628,000	5,515,431,000	0	5,515,431,000	5.1%
3-1-1-02-01-01	Factores salariales comunes	3,829,616,000	3,943,586,000	0	3,943,586,000	3.0%
3-1-1-02-01-01-0001	Sueldo básico	3,093,189,000	3,220,770,000	0	3,220,770,000	4.1%
3-1-1-02-01-01-0002	Auxilio de maternidad y paternidad	60,000,000	0	0	0	-100.0%
3-1-1-02-01-01-0003	Auxilio de incapacidad	40,000,000	0	0	0	-100.0%
3-1-1-02-01-01-0008	Bonificación por servicios prestados	91,725,000	93,926,000	0	93,926,000	2.4%
3-1-1-02-01-01-0010	Prima de navidad	348,584,000	424,927,000	0	424,927,000	21.9%
3-1-1-02-01-01-0011	Prima de vacaciones	196,118,000	203,963,000	0	203,963,000	4.0%
3-1-1-02-01-02	Factores salariales especiales	1,417,012,000	1,571,845,000	0	1,571,845,000	10.9%
3-1-1-02-01-02-0001	Prima de antigüedad	51,890,000	53,135,000	0	53,135,000	2.4%
3-1-1-02-01-02-0002	Prima Técnica	916,701,000	1,052,352,000	0	1,052,352,000	14.8%
3-1-1-02-01-02-0003	Prima Semestral	448,421,000	466,358,000	0	466,358,000	4.0%
3-1-1-02-02	Contribuciones inherentes a la nómina	1,827,371,000	1,857,813,000	0	1,857,813,000	1.7%
3-1-1-02-02-01	Aportes a la seguridad social en pensiones	511,018,000	523,282,000	0	523,282,000	2.4%
3-1-1-02-02-01-0001	Aportes a la seguridad social en pensiones públicas	199,504,000	204,292,000	0	204,292,000	2.4%
3-1-1-02-02-01-0002	Aportes a la seguridad social en pensiones privadas	311,514,000	318,990,000	0	318,990,000	2.4%
3-1-1-02-02-02	Aportes a la seguridad social en salud	361,975,000	370,663,000	0	370,663,000	2.4%
3-1-1-02-02-02-0001	Aportes a la seguridad social en salud pública	1,945,000	1,992,000	0	1,992,000	2.4%
3-1-1-02-02-02-0002	Aportes a la seguridad social en salud privada	360,030,000	368,671,000	0	368,671,000	2.4%
3-1-1-02-02-03	Aportes de cesantías	494,893,000	509,740,000	0	509,740,000	3.0%
3-1-1-02-02-03-0001	Aportes de cesantías a fondos públicos	207,154,000	213,369,000	0	213,369,000	3.0%

# PROYECTO DE PRESUPUESTO DE GASTOS E INVERSIONES 2021

## 120 - SECRETARÍA DISTRITAL DE PLANEACIÓN

Pesos \$

CODIGO	CONCEPTO	PRESUPUESTO VIGENTE A Septiembre 2020 (1)	PROGRAMADO			VARIACION
			RECURSOS DISTRITO (2)	TRANSFERENCIAS NACION (3)	TOTAL (4) = (2) + (3)	2021/2020 (5) = (4)/(1)
3-1-1-02-02-03-0002	Aportes de cesantías a fondos privados	287,739,000	296,371,000	0	296,371,000	3.0%
3-1-1-02-02-04	Aportes a cajas de compensación familiar	196,118,000	200,825,000	0	200,825,000	2.4%
3-1-1-02-02-04-0001	Compensar	196,118,000	200,825,000	0	200,825,000	2.4%
3-1-1-02-02-05	Aportes generales al sistema de riesgos laborales	20,173,000	4,273,000	0	4,273,000	-78.8%
3-1-1-02-02-05-0001	Aportes generales al sistema de riesgos laborales públicos	20,173,000	4,273,000	0	4,273,000	-78.8%
3-1-1-02-02-06	Aportes al ICBF	147,087,000	150,617,000	0	150,617,000	2.4%
3-1-1-02-02-06-0001	Aportes al ICBF de funcionarios	147,087,000	150,617,000	0	150,617,000	2.4%
3-1-1-02-02-07	Aportes al SENA	24,517,000	25,105,000	0	25,105,000	2.4%
3-1-1-02-02-07-0001	Aportes al SENA de funcionarios	24,517,000	25,105,000	0	25,105,000	2.4%
3-1-1-02-02-08	Aportes a la ESAP	24,517,000	25,105,000	0	25,105,000	2.4%
3-1-1-02-02-08-0001	Aportes a la ESAP de funcionarios	24,517,000	25,105,000	0	25,105,000	2.4%
3-1-1-02-02-09	Aportes a escuelas industriales e institutos técnicos	47,073,000	48,203,000	0	48,203,000	2.4%
3-1-1-02-02-09-0001	Aportes a escuelas industriales e institutos técnicos de funcionarios	47,073,000	48,203,000	0	48,203,000	2.4%
3-1-1-02-03	Remuneraciones no constitutivas de factor salarial	110,497,000	46,589,000	0	46,589,000	-57.8%
3-1-1-02-03-01	Indemnización por vacaciones	65,000,000	0	0	0	-100.0%
3-1-1-02-03-02	Bonificación por recreación	17,188,000	17,601,000	0	17,601,000	2.4%
3-1-1-02-03-03	Reconocimiento por permanencia en el servicio público - Bogotá D.C.	28,309,000	28,988,000	0	28,988,000	2.4%
<b>3-1-2</b>	<b>Adquisición de bienes y servicios</b>	<b>9,613,030,000</b>	<b>8,996,500,000</b>	<b>0</b>	<b>8,996,500,000</b>	<b>-6.4%</b>
<b>3-1-2-01</b>	<b>Adquisición de activos no financieros</b>	<b>30,400,000</b>	<b>43,650,000</b>	<b>0</b>	<b>43,650,000</b>	<b>43.6%</b>
3-1-2-01-01	Activos fijos	30,400,000	43,650,000	0	43,650,000	43.6%
3-1-2-01-01-01	Maquinaria y equipo	30,400,000	43,650,000	0	43,650,000	43.6%
3-1-2-01-01-01-0003	Maquinaria para uso general	4,000,000	4,000,000	0	4,000,000	0.0%
3-1-2-01-01-01-0004	Maquinaria para usos especiales	1,200,000	1,200,000	0	1,200,000	0.0%
3-1-2-01-01-01-0005	Maquinaria de oficina, contabilidad e informática	14,100,000	18,150,000	0	18,150,000	28.7%
3-1-2-01-01-01-0006	Maquinaria y aparatos eléctricos	11,000,000	20,000,000	0	20,000,000	81.8%
3-1-2-01-01-01-0008	Aparatos médicos, instrumentos ópticos y de precisión, relojes	100,000	300,000	0	300,000	200.0%
<b>3-1-2-02</b>	<b>Adquisiciones diferentes de activos no financieros</b>	<b>9,582,630,000</b>	<b>8,952,850,000</b>	<b>0</b>	<b>8,952,850,000</b>	<b>-6.6%</b>
3-1-2-02-01	Materiales y suministros	538,194,000	418,381,000	0	418,381,000	-22.3%
3-1-2-02-01-01	Productos alimenticios, bebidas y tabaco; textiles, prendas de vestir y productos de cuero	65,651,000	60,381,000	0	60,381,000	-8.0%
3-1-2-02-01-01-0003	Productos de molinería, almidones y productos derivados del almidón; otros productos alimenticios	31,000,000	25,000,000	0	25,000,000	-19.4%
3-1-2-02-01-01-0005	Artículos textiles (excepto prendas de vestir)	3,504,000	3,300,000	0	3,300,000	-5.8%
3-1-2-02-01-01-0006	Dotación (prendas de vestir y calzado)	31,147,000	32,081,000	0	32,081,000	3.0%
3-1-2-02-01-02	Otros bienes transportables (excepto productos metálicos, maquinaria y equipo)	442,136,000	333,700,000	0	333,700,000	-24.5%
3-1-2-02-01-02-0001	Productos de madera, corcho, cestería y espartería	5,200,000	5,300,000	0	5,300,000	1.9%

# PROYECTO DE PRESUPUESTO DE GASTOS E INVERSIONES 2021

## 120 - SECRETARÍA DISTRITAL DE PLANEACIÓN

Pesos \$

CODIGO	CONCEPTO	PRESUPUESTO VIGENTE A Septiembre 2020 (1)	PROGRAMADO			VARIACION
			RECURSOS DISTRITO (2)	TRANSFERENCIAS NACION (3)	TOTAL (4) = (2) + (3)	2021/2020 (5) = (4)/(1)
3-1-2-02-01-02-0002	Pasta o pulpa, papel y productos de papel; impresos y artículos relacionados	144,000,000	100,830,000	0	100,830,000	-30.0%
3-1-2-02-01-02-0003	Productos de hornos de coque, de refinación de petróleo y combustible	94,500,000	65,500,000	0	65,500,000	-30.7%
3-1-2-02-01-02-0004	Químicos básicos	2,204,000	3,350,000	0	3,350,000	52.0%
3-1-2-02-01-02-0005	Otros productos químicos; fibras artificiales (o fibras industriales hechas por el hombre)	146,954,000	101,000,000	0	101,000,000	-31.3%
3-1-2-02-01-02-0006	Productos de caucho y plástico	23,800,000	26,800,000	0	26,800,000	12.6%
3-1-2-02-01-02-0007	Vidrio y productos de vidrio y otros productos no metálicos n.c.p.	15,478,000	16,000,000	0	16,000,000	3.4%
3-1-2-02-01-02-0008	Muebles; otros bienes transportables n.c.p.	10,000,000	14,920,000	0	14,920,000	49.2%
3-1-2-02-01-03	Productos metálicos	30,407,000	24,300,000	0	24,300,000	-20.1%
3-1-2-02-01-03-0001	Metales básicos	8,000,000	8,000,000	0	8,000,000	0.0%
3-1-2-02-01-03-0002	Productos metálicos elaborados (excepto maquinaria y equipo)	22,407,000	16,300,000	0	16,300,000	-27.3%
3-1-2-02-02	Adquisición de servicios	9,044,436,000	8,534,469,000	0	8,534,469,000	-5.6%
3-1-2-02-02-01	Servicios de venta y de distribución; alojamiento; servicios de suministro de comidas y bebidas; servicios de transporte; y servicios de distribución de electricidad, gas y agua	344,200,000	217,600,000	0	217,600,000	-36.8%
3-1-2-02-02-01-0002	Servicios de transporte de pasajeros	13,200,000	12,100,000	0	12,100,000	-8.3%
3-1-2-02-02-01-0003	Servicios de transporte de carga	0	5,500,000	0	5,500,000	100.0%
3-1-2-02-02-01-0006	Servicios postales y de mensajería	331,000,000	200,000,000	0	200,000,000	-39.6%
3-1-2-02-02-01-0006-001	Servicios de mensajería	331,000,000	200,000,000	0	200,000,000	-39.6%
3-1-2-02-02-02	Servicios financieros y servicios conexos, servicios inmobiliarios y servicios de leasing	1,307,840,000	1,557,200,000	0	1,557,200,000	19.1%
3-1-2-02-02-02-0001	Servicios financieros y servicios conexos	325,640,000	510,000,000	0	510,000,000	56.6%
3-1-2-02-02-02-0001-007	Servicios de seguros de vehículos automotores	42,907,784	67,000,000	0	67,000,000	56.1%
3-1-2-02-02-02-0001-008	Servicios de seguros contra incendio, terremoto o sustracción	31,389,096	51,000,000	0	51,000,000	62.5%
3-1-2-02-02-02-0001-009	Servicios de seguros generales de responsabilidad civil	209,172,787	330,000,000	0	330,000,000	57.8%
3-1-2-02-02-02-0001-010	Servicios de seguro obligatorio de accidentes de tránsito (SOAT)	13,681,335	22,000,000	0	22,000,000	60.8%
3-1-2-02-02-02-0001-011	Servicios de administración de fondos de pensiones y cesantías	10,000,000	10,000,000	0	10,000,000	0.0%
3-1-2-02-02-02-0001-012	Otros servicios de seguros distintos de los seguros de vida n.c.p.	18,488,998	30,000,000	0	30,000,000	62.3%
3-1-2-02-02-02-0002	Servicios inmobiliarios	955,200,000	1,020,200,000	0	1,020,200,000	6.8%
3-1-2-02-02-02-0002-001	Servicios de alquiler o arrendamiento con o sin opción de compra relativos a bienes inmuebles no residenciales propios o arrendados	955,200,000	1,020,200,000	0	1,020,200,000	6.8%
3-1-2-02-02-02-0003	Servicios de arrendamiento o alquiler sin operario	27,000,000	27,000,000	0	27,000,000	0.0%
3-1-2-02-02-02-0003-005	Derechos de uso de productos de propiedad intelectual y otros productos similares	27,000,000	27,000,000	0	27,000,000	0.0%
3-1-2-02-02-03	Servicios prestados a las empresas y servicios de producción	6,741,201,000	6,082,450,000	0	6,082,450,000	-9.8%
3-1-2-02-02-03-0002	Servicios jurídicos y contables	7,700,000	7,700,000	0	7,700,000	0.0%
3-1-2-02-02-03-0002-001	Servicios de documentación y certificación jurídica	7,700,000	7,700,000	0	7,700,000	0.0%
3-1-2-02-02-03-0003	Otros servicios profesionales, científicos y técnicos	2,776,771,000	2,483,671,000	0	2,483,671,000	-10.6%
3-1-2-02-02-03-0003-001	Servicios de consultoría en administración y servicios de gestión; servicios de tecnología de la información	2,776,771,000	2,464,271,000	0	2,464,271,000	-11.3%
3-1-2-02-02-03-0003-013	Otros servicios profesionales y técnicos n.c.p.	0	19,400,000	0	19,400,000	100.0%



# PROYECTO DE PRESUPUESTO DE GASTOS E INVERSIONES 2021

## 120 - SECRETARÍA DISTRITAL DE PLANEACIÓN

Pesos \$

CODIGO	CONCEPTO	PRESUPUESTO VIGENTE A Septiembre 2020 (1)	PROGRAMADO			VARIACION
			RECURSOS DISTRITO (2)	TRANSFERENCIAS NACION (3)	TOTAL (4) = (2) + (3)	2021/2020 (5) = (4)/(1)
3-1-2-02-02-03-0004	Servicios de telecomunicaciones, transmisión y suministro de información	978,208,000	926,140,000	0	926,140,000	-5.3%
3-1-2-02-02-03-0004-002	Servicios de telecomunicaciones móviles	25,461,000	20,000,000	0	20,000,000	-21.4%
3-1-2-02-02-03-0004-004	Servicios de telecomunicaciones a través de internet	950,200,000	903,640,000	0	903,640,000	-4.9%
3-1-2-02-02-03-0004-005	Servicios de agencias de noticias	2,547,000	2,500,000	0	2,500,000	-1.8%
3-1-2-02-02-03-0005	Servicios de soporte	1,678,250,000	1,432,000,000	0	1,432,000,000	-14.7%
3-1-2-02-02-03-0005-001	Servicios de protección (guardas de seguridad)	1,004,250,000	820,000,000	0	820,000,000	-18.3%
3-1-2-02-02-03-0005-002	Servicios de limpieza general	594,000,000	537,000,000	0	537,000,000	-9.6%
3-1-2-02-02-03-0005-003	Servicios de copia y reproducción	80,000,000	75,000,000	0	75,000,000	-6.3%
3-1-2-02-02-03-0006	Servicios de mantenimiento, reparación e instalación (excepto servicios de construcción)	1,300,272,000	1,232,939,000	0	1,232,939,000	-5.2%
3-1-2-02-02-03-0006-003	Servicios de mantenimiento y reparación de computadores y equipo periférico	1,202,672,000	1,142,539,000	0	1,142,539,000	-5.0%
3-1-2-02-02-03-0006-004	Servicios de mantenimiento y reparación de maquinaria y equipo de transporte	73,000,000	70,000,000	0	70,000,000	-4.1%
3-1-2-02-02-03-0006-006	Servicios de reparación de muebles	8,800,000	6,600,000	0	6,600,000	-25.0%
3-1-2-02-02-03-0006-009	Servicios de mantenimiento y reparación de instrumentos médicos, de precisión y ópticos; equipo de medición, prueba, navegación y control	7,000,000	7,200,000	0	7,200,000	2.9%
3-1-2-02-02-03-0006-012	Servicios de reparación de otros bienes	8,800,000	6,600,000	0	6,600,000	-25.0%
3-1-2-02-02-04	Servicios administrativos del Gobierno	70,305,000	69,300,000	0	69,300,000	-1.4%
3-1-2-02-02-04-0001	Otros servicios públicos generales del Gobierno n.c.p.	70,305,000	69,300,000	0	69,300,000	-1.4%
3-1-2-02-02-04-0001-001	Energía	57,000,000	57,000,000	0	57,000,000	0.0%
3-1-2-02-02-04-0001-002	Acueducto y alcantarillado	5,305,000	5,300,000	0	5,300,000	-0.1%
3-1-2-02-02-04-0001-003	Aseo	8,000,000	7,000,000	0	7,000,000	-12.5%
3-1-2-02-02-05	Viáticos y gastos de viaje	30,900,000	29,355,000	0	29,355,000	-5.0%
3-1-2-02-02-06	Capacitación	68,900,000	60,000,000	0	60,000,000	-12.9%
3-1-2-02-02-07	Bienestar e incentivos	326,690,000	343,164,000	0	343,164,000	5.0%
3-1-2-02-02-08	Salud Ocupacional	154,400,000	175,400,000	0	175,400,000	13.6%
<b>3-1-3</b>	<b>Gastos diversos</b>	<b>1,100,000</b>	<b>950,000</b>	<b>0</b>	<b>950,000</b>	<b>-13.6%</b>
<b>3-1-3-01</b>	<b>Impuestos</b>	<b>1,100,000</b>	<b>950,000</b>	<b>0</b>	<b>950,000</b>	<b>-13.6%</b>
3-1-3-01-03	Impuesto de vehículos	1,100,000	950,000	0	950,000	-13.6%
<b>3-1-5</b>	<b>Transferencias corrientes de funcionamiento</b>	<b>99,000,000</b>	<b>94,050,000</b>	<b>0</b>	<b>94,050,000</b>	<b>-5.0%</b>
<b>3-1-5-05</b>	<b>Transferencias corrientes a organizaciones nacionales e internacionales</b>	<b>89,000,000</b>	<b>94,050,000</b>	<b>0</b>	<b>94,050,000</b>	<b>5.7%</b>
3-1-5-05-01	Membrecías	89,000,000	94,050,000	0	94,050,000	5.7%
<b>3-1-5-07</b>	<b>Sentencias y conciliaciones</b>	<b>10,000,000</b>	<b>0</b>	<b>0</b>	<b>0</b>	<b>-100.0%</b>
3-1-5-07-01	Sentencias	10,000,000	0	0	0	-100.0%
<b>3-3</b>	<b>INVERSIÓN</b>	<b>41,841,669,936</b>	<b>42,985,779,000</b>	<b>0</b>	<b>42,985,779,000</b>	<b>2.7%</b>
<b>3-3-1</b>	<b>DIRECTA</b>	<b>41,841,669,936</b>	<b>42,985,779,000</b>	<b>0</b>	<b>42,985,779,000</b>	<b>2.7%</b>
<b>3-3-1-15</b>	<b>Bogotá Mejor Para Todos</b>	<b>13,354,092,201</b>	<b>0</b>	<b>0</b>	<b>0</b>	<b>-100.0%</b>
3-3-1-15-01	Pilar Igualdad de calidad de vida	108,000,000	0	0	0	-100.0%

**PROYECTO DE PRESUPUESTO DE GASTOS E INVERSIONES 2021**

**120 - SECRETARÍA DISTRITAL DE PLANEACIÓN**

Pesos \$

CODIGO	CONCEPTO	PRESUPUESTO VIGENTE A Septiembre 2020 (1)	PROGRAMADO			VARIACION
			RECURSOS DISTRITO (2)	TRANSFERENCIAS NACION (3)	TOTAL (4) = (2) + (3)	2021/2020 (5) = (4)/(1)
3-3-1-15-01-03	Igualdad y autonomía para una Bogotá incluyente	108,000,000	0	0	0	-100.0%
3-3-1-15-01-03-0989	Fortalecimiento de la política pública LGBTI	108,000,000	0	0	0	-100.0%
3-3-1-15-04	Eje transversal Nuevo ordenamiento territorial	9,141,017,187	0	0	0	-100.0%
3-3-1-15-04-26	Información relevante e integral para la planeación territorial	3,655,731,773	0	0	0	-100.0%
3-3-1-15-04-26-0984	Producción y análisis de información para la creación de política pública, focalización del gasto público y seguimiento del desarrollo urbano	3,655,731,773	0	0	0	-100.0%
3-3-1-15-04-27	Proyectos urbanos integrales con visión de ciudad	5,485,285,414	0	0	0	-100.0%
3-3-1-15-04-27-0994	Gestión del Modelo de Ordenamiento Territorial	5,485,285,414	0	0	0	-100.0%
3-3-1-15-06	Eje transversal Sostenibilidad ambiental basada en la eficiencia energética	248,650,000	0	0	0	-100.0%
3-3-1-15-06-41	Desarrollo rural sostenible	248,650,000	0	0	0	-100.0%
3-3-1-15-06-41-0995	Modelo integral para el desarrollo sostenible de la ruralidad del D. C.	248,650,000	0	0	0	-100.0%
3-3-1-15-07	Eje transversal Gobierno legítimo, fortalecimiento local y eficiencia	3,856,425,014	0	0	0	-100.0%
3-3-1-15-07-42	Transparencia, gestión pública y servicio a la ciudadanía	1,109,916,993	0	0	0	-100.0%
3-3-1-15-07-42-0986	Gestión integral y fortalecimiento institucional de la Secretaría Distrital de Planeación	1,109,916,993	0	0	0	-100.0%
3-3-1-15-07-44	Gobierno y ciudadanía digital	1,992,147,465	0	0	0	-100.0%
3-3-1-15-07-44-0990	Fortalecimiento del ciclo de las políticas públicas en el Distrito Capital	720,188,130	0	0	0	-100.0%
3-3-1-15-07-44-7504	Fortalecimiento del sistema de seguimiento y evaluación de las instrumentos del Plan de Desarrollo	1,271,959,335	0	0	0	-100.0%
3-3-1-15-07-45	Gobernanza e influencia local, regional e internacional	754,360,556	0	0	0	-100.0%
3-3-1-15-07-45-0991	Estrategia de articulación y cooperación entre Bogotá y la región	754,360,556	0	0	0	-100.0%
<b>3-3-1-16</b>	<b>Un Nuevo Contrato Social y Ambiental para la Bogotá del Siglo XXI</b>	<b>28,487,577,735</b>	<b>42,985,779,000</b>	<b>0</b>	<b>42,985,779,000</b>	<b>50.9%</b>
3-3-1-16-01	Hacer un nuevo contrato social con igualdad de oportunidades para la inclusión social, productiva y política	443,907,000	2,499,250,000	0	2,499,250,000	463.0%
3-3-1-16-01-04	Prevención de la exclusión por razones étnicas, religiosas, sociales, políticas y de orientación sexual	268,407,000	1,632,500,000	0	1,632,500,000	508.2%
3-3-1-16-01-04-7623	Fortalecimiento de la Política Pública LGBTI y de su implementación en Bogotá	268,407,000	1,632,500,000	0	1,632,500,000	508.2%
3-3-1-16-01-23	Bogotá rural	175,500,000	866,750,000	0	866,750,000	393.9%
3-3-1-16-01-23-7629	Elaboración y reglamentación de los instrumentos operacionales para el desarrollo rural sostenible de Bogotá	175,500,000	866,750,000	0	866,750,000	393.9%
3-3-1-16-05	Construir Bogotá Región con gobierno abierto, transparente y ciudadanía consciente	28,043,670,735	40,486,529,000	0	40,486,529,000	44.4%
3-3-1-16-05-51	Gobierno Abierto	364,691,057	2,530,000,000	0	2,530,000,000	593.7%
3-3-1-16-05-51-7604	Diseño de modelo colaborativo para la participación ciudadana en los instrumentos de planeación, los ejercicios de rendición de cuentas distritales y locales y los presupuestos participativos	364,691,057	2,530,000,000	0	2,530,000,000	593.7%
3-3-1-16-05-52	Integración regional, distrital y local	1,514,752,973	15,442,509,000	0	15,442,509,000	919.5%
3-3-1-16-05-52-7630	Formulación, concertación y reglamentación del Plan de Ordenamiento Territorial con enfoque regional Bogotá	965,220,000	11,409,000,000	0	11,409,000,000	1,082.0%
3-3-1-16-05-52-7633	Fortalecimiento de aglomeraciones productivas y sectores de alto impacto con visión de largo plazo en Bogotá Región	158,522,000	1,596,425,000	0	1,596,425,000	907.1%
3-3-1-16-05-52-7759	Consolidación de la estrategia de integración regional de Bogotá D. C.	391,010,973	2,437,084,000	0	2,437,084,000	523.3%
3-3-1-16-05-53	Información para la toma de decisiones	20,699,500,751	7,181,011,000	0	7,181,011,000	-65.3%
3-3-1-16-05-53-7631	Producción, actualización y disposición de información sobre condiciones territoriales, económicas, sociales y ambientales para la toma de decisiones en Bogotá	20,699,500,751	7,181,011,000	0	7,181,011,000	-65.3%

**PROYECTO DE PRESUPUESTO DE GASTOS E INVERSIONES 2021**

**120 - SECRETARÍA DISTRITAL DE PLANEACIÓN**

Pesos \$

CODIGO	CONCEPTO	PRESUPUESTO VIGENTE A Septiembre  2020 (1)	PROGRAMADO			VARIACION
			RECURSOS DISTRITO  (2)	TRANSFERENCIAS NACION  (3)	TOTAL  (4) = (2) + (3)	2021/2020  (5) = (4)/(1)
3-3-1-16-05-56	Gestión Pública Efectiva	5,464,725,954	15,333,009,000	0	15,333,009,000	180.6%
3-3-1-16-05-56-7634	Fortalecimiento de capacidades para la gestión del ciclo de políticas públicas	0	874,514,000	0	874,514,000	100.0%
3-3-1-16-05-56-7635	Fortalecimiento a la formulación y la gestión integral de los proyectos de inversión, y gobierno abierto mediante el acceso al PDD	225,320,544	2,197,722,000	0	2,197,722,000	875.4%
3-3-1-16-05-56-7636	Fortalecimiento Institucional de la SDP	1,077,825,636	4,579,311,000	0	4,579,311,000	324.9%
3-3-1-16-05-56-7665	Fortalecimiento de la infraestructura tecnológica para atender las necesidades de la SDP y responder al esquema de un gobierno abierto en Bogotá	4,161,579,774	7,681,462,000	0	7,681,462,000	84.6%
<b>TOTAL GASTOS E INVERSIONES</b>		<b>119,541,254,936</b>	<b>122,280,621,000</b>	<b>0</b>	<b>122,280,621,000</b>	<b>2.3%</b>

Fuente: SECRETARÍA DISTRITAL DE HACIENDA - Dirección Distrital de Presupuesto - PREDIS



# **Entidades Sector Desarrollo Económico, Industria y Turismo**

Anexo 1

## **Proyecto Presupuesto 2021** Bogotá, Distrito Capital

Alcaldía Mayor de Bogotá D.C  
Secretaría Distrital de Hacienda  
Dirección Distrital de Presupuesto



SECTOR DESARROLLO ECONÓMICO, INDUSTRIA Y TURISMO - CONSOLIDADO

Entidad	Funcionamiento	Deuda	Inversión	Total
SECRETARÍA DISTRITAL DE DESARROLLO ECONÓMICO	32,477,255,000	0	164,619,095,000	197,096,350,000
INSTITUTO PARA LA ECONOMIA SOCIAL - IPES	14,337,097,000	0	48,550,090,000	62,887,187,000
INSTITUTO DISTRITAL DE TURISMO	7,766,402,000	0	21,559,041,000	29,325,443,000
<b>TOTAL SECTOR</b>	<b>54,580,754,000</b>	<b>0</b>	<b>234,728,226,000</b>	<b>289,308,980,000</b>





# **Secretaría Distrital de Desarrollo Económico**

Anexo 1

## **Proyecto Presupuesto 2018** Bogotá, Distrito Capital

Alcaldía Mayor de Bogotá D.C  
Secretaría Distrital de Hacienda  
Dirección Distrital de Presupuesto



# PROYECTO DE PRESUPUESTO DE GASTOS E INVERSIONES 2021

## 117 - SECRETARÍA DISTRITAL DE DESARROLLO ECONÓMICO

Pesos \$

CODIGO	CONCEPTO	PRESUPUESTO VIGENTE A Septiembre 2020 (1)	PROGRAMADO			VARIACION
			RECURSOS DISTRITO (2)	TRANSFERENCIAS NACION (3)	TOTAL (4) = (2) + (3)	2021/2020 (5) = (4)/(1)
<b>3</b>	<b>GASTOS</b>	<b>79,133,255,000</b>	<b>197,096,350,000</b>	<b>0</b>	<b>197,096,350,000</b>	<b>149.1%</b>
<b>3-1</b>	<b>GASTOS DE FUNCIONAMIENTO</b>	<b>32,400,034,000</b>	<b>32,477,255,000</b>	<b>0</b>	<b>32,477,255,000</b>	<b>0.2%</b>
<b>3-1-1</b>	<b>Gastos de personal</b>	<b>23,021,829,000</b>	<b>23,571,222,000</b>	<b>0</b>	<b>23,571,222,000</b>	<b>2.4%</b>
<b>3-1-1-01</b>	<b>Planta de personal permanente</b>	<b>22,143,868,000</b>	<b>22,662,998,000</b>	<b>0</b>	<b>22,662,998,000</b>	<b>2.3%</b>
3-1-1-01-01	Factores constitutivos de salario	16,070,460,000	16,780,895,000	0	16,780,895,000	4.4%
3-1-1-01-01-01	Factores salariales comunes	11,495,156,000	12,140,239,000	0	12,140,239,000	5.6%
3-1-1-01-01-01-0001	Sueldo básico	8,510,308,000	9,073,739,000	0	9,073,739,000	6.6%
3-1-1-01-01-01-0004	Gastos de representación	762,970,000	786,822,000	0	786,822,000	3.1%
3-1-1-01-01-01-0005	Horas Extras, Dominicales, Festivos, Recargo Nocturno y Trabajo Suplementario	116,598,000	120,245,000	0	120,245,000	3.1%
3-1-1-01-01-01-0006	Auxilio de transporte	8,519,000	8,847,000	0	8,847,000	3.9%
3-1-1-01-01-01-0007	Subsidio de alimentación	5,516,000	5,685,000	0	5,685,000	3.1%
3-1-1-01-01-01-0008	Bonificación por servicios prestados	274,777,000	281,486,000	0	281,486,000	2.4%
3-1-1-01-01-01-0010	Prima de navidad	1,227,330,000	1,259,064,000	0	1,259,064,000	2.6%
3-1-1-01-01-01-0011	Prima de vacaciones	589,138,000	604,351,000	0	604,351,000	2.6%
3-1-1-01-01-02	Factores salariales especiales	4,575,304,000	4,640,656,000	0	4,640,656,000	1.4%
3-1-1-01-01-02-0001	Prima de antigüedad	87,656,000	89,785,000	0	89,785,000	2.4%
3-1-1-01-01-02-0002	Prima Técnica	3,127,522,000	3,225,308,000	0	3,225,308,000	3.1%
3-1-1-01-01-02-0003	Prima Semestral	1,360,126,000	1,325,563,000	0	1,325,563,000	-2.5%
3-1-1-01-02	Contribuciones inherentes a la nómina	5,545,750,000	5,774,669,000	0	5,774,669,000	4.1%
3-1-1-01-02-01	Aportes a la seguridad social en pensiones	1,545,804,000	1,813,052,000	0	1,813,052,000	17.3%
3-1-1-01-02-01-0001	Aportes a la seguridad social en pensiones públicas	452,336,000	888,395,000	0	888,395,000	96.4%
3-1-1-01-02-01-0002	Aportes a la seguridad social en pensiones privadas	1,093,468,000	924,657,000	0	924,657,000	-15.4%
3-1-1-01-02-02	Aportes a la seguridad social en salud	1,094,941,000	1,160,353,000	0	1,160,353,000	6.0%
3-1-1-01-02-02-0002	Aportes a la seguridad social en salud privada	1,094,941,000	1,160,353,000	0	1,160,353,000	6.0%
3-1-1-01-02-03	Aportes de cesantías	1,500,115,000	1,365,762,000	0	1,365,762,000	-9.0%
3-1-1-01-02-03-0001	Aportes de cesantías a fondos públicos	1,490,636,000	669,229,000	0	669,229,000	-55.1%
3-1-1-01-02-03-0002	Aportes de cesantías a fondos privados	9,479,000	696,533,000	0	696,533,000	7,248.2%
3-1-1-01-02-04	Aportes a cajas de compensación familiar	593,462,000	604,350,000	0	604,350,000	1.8%
3-1-1-01-02-04-0001	Compensar	593,462,000	604,350,000	0	604,350,000	1.8%
3-1-1-01-02-05	Aportes generales al sistema de riesgos laborales	75,383,000	75,713,000	0	75,713,000	0.4%
3-1-1-01-02-05-0001	Aportes generales al sistema de riesgos laborales públicos	75,383,000	75,713,000	0	75,713,000	0.4%
3-1-1-01-02-06	Aportes al ICBF	445,106,000	453,263,000	0	453,263,000	1.8%
3-1-1-01-02-06-0001	Aportes al ICBF de funcionarios	445,106,000	453,263,000	0	453,263,000	1.8%
3-1-1-01-02-07	Aportes al SENA	74,194,000	75,544,000	0	75,544,000	1.8%
3-1-1-01-02-07-0001	Aportes al SENA de funcionarios	74,194,000	75,544,000	0	75,544,000	1.8%

# PROYECTO DE PRESUPUESTO DE GASTOS E INVERSIONES 2021

## 117 - SECRETARÍA DISTRITAL DE DESARROLLO ECONÓMICO

Pesos \$

CODIGO	CONCEPTO	PRESUPUESTO VIGENTE A Septiembre  2020 (1)	PROGRAMADO			VARIACION
			RECURSOS DISTRITO  (2)	TRANSFERENCIAS NACION  (3)	TOTAL  (4) = (2) + (3)	2021/2020  (5) = (4)/(1)
3-1-1-01-02-08	Aportes a la ESAP	74,194,000	75,544,000	0	75,544,000	1.8%
3-1-1-01-02-08-0001	Aportes a la ESAP de funcionarios	74,194,000	75,544,000	0	75,544,000	1.8%
3-1-1-01-02-09	Aportes a escuelas industriales e institutos técnicos	142,551,000	151,088,000	0	151,088,000	6.0%
3-1-1-01-02-09-0001	Aportes a escuelas industriales e institutos técnicos de funcionarios	142,551,000	151,088,000	0	151,088,000	6.0%
3-1-1-01-03	Remuneraciones no constitutivas de factor salarial	527,658,000	107,434,000	0	107,434,000	-79.6%
3-1-1-01-03-01	Indemnización por vacaciones	423,000,000	0	0	0	-100.0%
3-1-1-01-03-02	Bonificación por recreación	47,300,000	48,746,000	0	48,746,000	3.1%
3-1-1-01-03-05	Reconocimiento por permanencia en el servicio público - Bogotá D.C.	55,450,000	56,501,000	0	56,501,000	1.9%
3-1-1-01-03-06	Prima Secretarial	1,908,000	2,187,000	0	2,187,000	14.6%
<b>3-1-1-02</b>	<b>Personal supernumerario y temporal</b>	<b>877,961,000</b>	<b>908,224,000</b>	<b>0</b>	<b>908,224,000</b>	<b>3.4%</b>
3-1-1-02-01	Factores constitutivos de salario	643,275,000	659,474,000	0	659,474,000	2.5%
3-1-1-02-01-01	Factores salariales comunes	444,731,000	458,167,000	0	458,167,000	3.0%
3-1-1-02-01-01-0001	Sueldo básico	360,663,000	371,939,000	0	371,939,000	3.1%
3-1-1-02-01-01-0008	Bonificación por servicios prestados	10,834,000	11,149,000	0	11,149,000	2.9%
3-1-1-02-01-01-0010	Prima de navidad	49,483,000	50,729,000	0	50,729,000	2.5%
3-1-1-02-01-01-0011	Prima de vacaciones	23,751,000	24,350,000	0	24,350,000	2.5%
3-1-1-02-01-02	Factores salariales especiales	198,544,000	201,307,000	0	201,307,000	1.4%
3-1-1-02-01-02-0001	Prima de antigüedad	10,818,000	10,317,000	0	10,317,000	-4.6%
3-1-1-02-01-02-0002	Prima Técnica	133,393,000	137,564,000	0	137,564,000	3.1%
3-1-1-02-01-02-0003	Prima Semestral	54,333,000	53,426,000	0	53,426,000	-1.7%
3-1-1-02-02	Contribuciones inherentes a la nómina	221,651,000	235,386,000	0	235,386,000	6.2%
3-1-1-02-02-01	Aportes a la seguridad social en pensiones	61,883,000	73,050,000	0	73,050,000	18.0%
3-1-1-02-02-01-0001	Aportes a la seguridad social en pensiones públicas	18,755,000	21,915,000	0	21,915,000	16.8%
3-1-1-02-02-01-0002	Aportes a la seguridad social en pensiones privadas	43,128,000	51,135,000	0	51,135,000	18.6%
3-1-1-02-02-02	Aportes a la seguridad social en salud	43,835,000	46,752,000	0	46,752,000	6.7%
3-1-1-02-02-02-0002	Aportes a la seguridad social en salud privada	43,835,000	46,752,000	0	46,752,000	6.7%
3-1-1-02-02-03	Aportes de cesantías	60,039,000	57,746,000	0	57,746,000	-3.8%
3-1-1-02-02-03-0001	Aportes de cesantías a fondos públicos	60,039,000	57,746,000	0	57,746,000	-3.8%
3-1-1-02-02-04	Aportes a cajas de compensación familiar	23,751,000	24,350,000	0	24,350,000	2.5%
3-1-1-02-02-04-0001	Compensar	23,751,000	24,350,000	0	24,350,000	2.5%
3-1-1-02-02-05	Aportes generales al sistema de riesgos laborales	2,691,000	3,051,000	0	3,051,000	13.4%
3-1-1-02-02-05-0001	Aportes generales al sistema de riesgos laborales públicos	2,691,000	3,051,000	0	3,051,000	13.4%
3-1-1-02-02-06	Aportes al ICBF	17,813,000	18,262,000	0	18,262,000	2.5%
3-1-1-02-02-06-0001	Aportes al ICBF de funcionarios	17,813,000	18,262,000	0	18,262,000	2.5%

# PROYECTO DE PRESUPUESTO DE GASTOS E INVERSIONES 2021

## 117 - SECRETARÍA DISTRITAL DE DESARROLLO ECONÓMICO

Pesos \$

CODIGO	CONCEPTO	PRESUPUESTO VIGENTE A Septiembre  2020 (1)	PROGRAMADO			VARIACION
			RECURSOS DISTRITO  (2)	TRANSFERENCIAS NACION  (3)	TOTAL  (4) = (2) + (3)	2021/2020  (5) = (4)/(1)
3-1-1-02-02-07	Aportes al SENA	2,970,000	3,044,000	0	3,044,000	2.5%
3-1-1-02-02-07-0001	Aportes al SENA de funcionarios	2,970,000	3,044,000	0	3,044,000	2.5%
3-1-1-02-02-08	Aportes a la ESAP	2,970,000	3,044,000	0	3,044,000	2.5%
3-1-1-02-02-08-0001	Aportes a la ESAP de funcionarios	2,970,000	3,044,000	0	3,044,000	2.5%
3-1-1-02-02-09	Aportes a escuelas industriales e institutos técnicos	5,699,000	6,087,000	0	6,087,000	6.8%
3-1-1-02-02-09-0001	Aportes a escuelas industriales e institutos técnicos de funcionarios	5,699,000	6,087,000	0	6,087,000	6.8%
3-1-1-02-03	Remuneraciones no constitutivas de factor salarial	13,035,000	13,364,000	0	13,364,000	2.5%
3-1-1-02-03-02	Bonificación por recreación	2,002,000	2,066,000	0	2,066,000	3.2%
3-1-1-02-03-03	Reconocimiento por permanencia en el servicio público - Bogotá D.C.	11,033,000	11,298,000	0	11,298,000	2.4%
<b>3-1-2</b>	<b>Adquisición de bienes y servicios</b>	<b>9,374,205,000</b>	<b>8,905,233,000</b>	<b>0</b>	<b>8,905,233,000</b>	<b>-5.0%</b>
<b>3-1-2-01</b>	<b>Adquisición de activos no financieros</b>	<b>370,000</b>	<b>830,000</b>	<b>0</b>	<b>830,000</b>	<b>124.3%</b>
3-1-2-01-01	Activos fijos	370,000	830,000	0	830,000	124.3%
3-1-2-01-01-01	Maquinaria y equipo	370,000	830,000	0	830,000	124.3%
3-1-2-01-01-01-0004	Maquinaria para usos especiales	18,000	30,000	0	30,000	66.7%
3-1-2-01-01-01-0005	Maquinaria de oficina, contabilidad e informática	244,000	300,000	0	300,000	23.0%
3-1-2-01-01-01-0006	Maquinaria y aparatos eléctricos	108,000	500,000	0	500,000	363.0%
<b>3-1-2-02</b>	<b>Adquisiciones diferentes de activos no financieros</b>	<b>9,373,835,000</b>	<b>8,904,403,000</b>	<b>0</b>	<b>8,904,403,000</b>	<b>-5.0%</b>
3-1-2-02-01	Materiales y suministros	308,817,000	299,934,000	0	299,934,000	-2.9%
3-1-2-02-01-01	Productos alimenticios, bebidas y tabaco; textiles, prendas de vestir y productos de cuero	91,011,000	94,232,000	0	94,232,000	3.5%
3-1-2-02-01-01-0003	Productos de molinería, almidones y productos derivados del almidón; otros productos alimenticios	7,612,000	8,012,000	0	8,012,000	5.3%
3-1-2-02-01-01-0004	Bebidas	19,323,000	20,420,000	0	20,420,000	5.7%
3-1-2-02-01-01-0005	Artículos textiles (excepto prendas de vestir)	1,692,000	1,800,000	0	1,800,000	6.4%
3-1-2-02-01-01-0006	Dotación (prendas de vestir y calzado)	62,384,000	64,000,000	0	64,000,000	2.6%
3-1-2-02-01-02	Otros bienes transportables (excepto productos metálicos, maquinaria y equipo)	216,333,000	203,702,000	0	203,702,000	-5.8%
3-1-2-02-01-02-0002	Pasta o pulpa, papel y productos de papel; impresos y artículos relacionados	27,829,000	24,162,000	0	24,162,000	-13.2%
3-1-2-02-01-02-0003	Productos de hornos de coque, de refinación de petróleo y combustible	41,600,000	25,000,000	0	25,000,000	-39.9%
3-1-2-02-01-02-0004	Químicos básicos	60,000	64,000	0	64,000	6.7%
3-1-2-02-01-02-0005	Otros productos químicos; fibras artificiales (o fibras industriales hechas por el hombre)	4,700,000	6,455,000	0	6,455,000	37.3%
3-1-2-02-01-02-0006	Productos de caucho y plástico	109,991,000	117,000,000	0	117,000,000	6.4%
3-1-2-02-01-02-0007	Vidrio y productos de vidrio y otros productos no metálicos n.c.p.	26,570,000	25,000,000	0	25,000,000	-5.9%
3-1-2-02-01-02-0008	Muebles; otros bienes transportables n.c.p.	5,583,000	6,021,000	0	6,021,000	7.8%
3-1-2-02-01-03	Productos metálicos	1,473,000	2,000,000	0	2,000,000	35.8%
3-1-2-02-01-03-0002	Productos metálicos elaborados (excepto maquinaria y equipo)	1,473,000	2,000,000	0	2,000,000	35.8%
3-1-2-02-02	Adquisición de servicios	9,065,018,000	8,604,469,000	0	8,604,469,000	-5.1%

**PROYECTO DE PRESUPUESTO DE GASTOS E INVERSIONES 2021**

**117 - SECRETARÍA DISTRITAL DE DESARROLLO ECONÓMICO**

Pesos \$

CODIGO	CONCEPTO	PRESUPUESTO VIGENTE A Septiembre  2020 (1)	PROGRAMADO			VARIACION
			RECURSOS DISTRITO  (2)	TRANSFERENCIAS NACION  (3)	TOTAL  (4) = (2) + (3)	2021/2020  (5) = (4)/(1)
3-1-2-02-02-01	Servicios de venta y de distribución; alojamiento; servicios de suministro de comidas y bebidas; servicios de transporte; y servicios de distribución de electricidad, gas y agua	341,690,000	214,000,000	0	214,000,000	-37.4%
3-1-2-02-02-01-0002	Servicios de transporte de pasajeros	321,566,000	198,000,000	0	198,000,000	-38.4%
3-1-2-02-02-01-0003	Servicios de transporte de carga	4,000,000	4,000,000	0	4,000,000	0.0%
3-1-2-02-02-01-0005	Servicios de parqueaderos	5,000,000	5,000,000	0	5,000,000	0.0%
3-1-2-02-02-01-0006	Servicios postales y de mensajería	11,124,000	7,000,000	0	7,000,000	-37.1%
3-1-2-02-02-01-0006-001	Servicios de mensajería	11,124,000	7,000,000	0	7,000,000	-37.1%
3-1-2-02-02-02	Servicios financieros y servicios conexos, servicios inmobiliarios y servicios de leasing	5,757,887,000	5,747,439,000	0	5,747,439,000	-0.2%
3-1-2-02-02-02-0001	Servicios financieros y servicios conexos	442,887,000	278,839,000	0	278,839,000	-37.0%
3-1-2-02-02-02-0001-007	Servicios de seguros de vehículos automotores	33,049,000	14,039,000	0	14,039,000	-57.5%
3-1-2-02-02-02-0001-008	Servicios de seguros contra incendio, terremoto o sustracción	225,755,000	70,000,000	0	70,000,000	-69.0%
3-1-2-02-02-02-0001-009	Servicios de seguros generales de responsabilidad civil	153,295,000	168,500,000	0	168,500,000	9.9%
3-1-2-02-02-02-0001-010	Servicios de seguro obligatorio de accidentes de tránsito (SOAT)	4,045,000	4,300,000	0	4,300,000	6.3%
3-1-2-02-02-02-0001-012	Otros servicios de seguros distintos de los seguros de vida n.c.p.	26,743,000	22,000,000	0	22,000,000	-17.7%
3-1-2-02-02-02-0002	Servicios inmobiliarios	5,315,000,000	5,442,600,000	0	5,442,600,000	2.4%
3-1-2-02-02-02-0002-001	Servicios de alquiler o arrendamiento con o sin opción de compra relativos a bienes inmuebles no residenciales propios o arrendados	5,315,000,000	5,442,600,000	0	5,442,600,000	2.4%
3-1-2-02-02-02-0003	Servicios de arrendamiento o alquiler sin operario	0	26,000,000	0	26,000,000	100.0%
3-1-2-02-02-02-0003-002	Servicios de arrendamiento sin opción de compra de maquinaria y equipo sin operarios	0	26,000,000	0	26,000,000	100.0%
3-1-2-02-02-03	Servicios prestados a las empresas y servicios de producción	2,296,937,000	1,932,530,000	0	1,932,530,000	-15.9%
3-1-2-02-02-03-0002	Servicios jurídicos y contables	4,669,000	4,500,000	0	4,500,000	-3.6%
3-1-2-02-02-03-0002-001	Servicios de documentación y certificación jurídica	4,669,000	4,500,000	0	4,500,000	-3.6%
3-1-2-02-02-03-0003	Otros servicios profesionales, científicos y técnicos	350,000,000	107,000,000	0	107,000,000	-69.4%
3-1-2-02-02-03-0003-013	Otros servicios profesionales y técnicos n.c.p.	350,000,000	107,000,000	0	107,000,000	-69.4%
3-1-2-02-02-03-0004	Servicios de telecomunicaciones, transmisión y suministro de información	248,993,000	350,400,000	0	350,400,000	40.7%
3-1-2-02-02-03-0004-001	Servicios de telefonía fija	101,775,000	66,000,000	0	66,000,000	-35.2%
3-1-2-02-02-03-0004-002	Servicios de telecomunicaciones móviles	21,630,000	49,400,000	0	49,400,000	128.4%
3-1-2-02-02-03-0004-004	Servicios de telecomunicaciones a través de internet	125,588,000	235,000,000	0	235,000,000	87.1%
3-1-2-02-02-03-0005	Servicios de soporte	1,687,421,000	1,463,130,000	0	1,463,130,000	-13.3%
3-1-2-02-02-03-0005-001	Servicios de protección (guardas de seguridad)	1,054,000,000	931,300,000	0	931,300,000	-11.6%
3-1-2-02-02-03-0005-002	Servicios de limpieza general	488,500,000	372,830,000	0	372,830,000	-23.7%
3-1-2-02-02-03-0005-004	Servicios de correo	144,921,000	159,000,000	0	159,000,000	9.7%
3-1-2-02-02-03-0006	Servicios de mantenimiento, reparación e instalación (excepto servicios de construcción)	4,309,000	4,500,000	0	4,500,000	4.4%
3-1-2-02-02-03-0006-005	Servicios de mantenimiento y reparación de otra maquinaria y otro equipo	4,309,000	4,500,000	0	4,500,000	4.4%
3-1-2-02-02-03-0007	Otros servicios de fabricación; servicios de edición, impresión y reproducción; servicios de recuperación de materiales	1,545,000	3,000,000	0	3,000,000	94.2%
3-1-2-02-02-03-0007-002	Servicios de impresión	1,545,000	3,000,000	0	3,000,000	94.2%

**PROYECTO DE PRESUPUESTO DE GASTOS E INVERSIONES 2021**

**117 - SECRETARÍA DISTRITAL DE DESARROLLO ECONÓMICO**

Pesos \$

CODIGO	CONCEPTO	PRESUPUESTO VIGENTE A Septiembre  2020 (1)	PROGRAMADO			VARIACION
			RECURSOS DISTRITO  (2)	TRANSFERENCIAS NACION  (3)	TOTAL  (4) = (2) + (3)	2021/2020  (5) = (4)/(1)
3-1-2-02-02-04	Servicios administrativos del Gobierno	271,927,000	243,500,000	0	243,500,000	-10.5%
3-1-2-02-02-04-0001	Otros servicios públicos generales del Gobierno n.c.p.	271,927,000	243,500,000	0	243,500,000	-10.5%
3-1-2-02-02-04-0001-001	Energía	150,621,000	193,000,000	0	193,000,000	28.1%
3-1-2-02-02-04-0001-002	Acueducto y alcantarillado	74,370,000	34,500,000	0	34,500,000	-53.6%
3-1-2-02-02-04-0001-003	Aseo	36,936,000	8,000,000	0	8,000,000	-78.3%
3-1-2-02-02-04-0001-004	Gas	10,000,000	8,000,000	0	8,000,000	-20.0%
3-1-2-02-02-05	Viáticos y gastos de viaje	45,779,000	0	0	0	-100.0%
3-1-2-02-02-06	Capacitación	72,450,000	150,000,000	0	150,000,000	107.0%
3-1-2-02-02-07	Bienestar e incentivos	208,656,000	215,000,000	0	215,000,000	3.0%
3-1-2-02-02-08	Salud Ocupacional	69,692,000	102,000,000	0	102,000,000	46.4%
<b>3-1-3</b>	<b>Gastos diversos</b>	<b>4,000,000</b>	<b>800,000</b>	<b>0</b>	<b>800,000</b>	<b>-80.0%</b>
<b>3-1-3-01</b>	<b>Impuestos</b>	<b>1,000,000</b>	<b>800,000</b>	<b>0</b>	<b>800,000</b>	<b>-20.0%</b>
3-1-3-01-03	Impuesto de vehículos	1,000,000	800,000	0	800,000	-20.0%
<b>3-1-3-04</b>	<b>Multas y sanciones</b>	<b>3,000,000</b>	<b>0</b>	<b>0</b>	<b>0</b>	<b>-100.0%</b>
<b>3-3</b>	<b>INVERSIÓN</b>	<b>46,733,221,000</b>	<b>164,619,095,000</b>	<b>0</b>	<b>164,619,095,000</b>	<b>252.3%</b>
<b>3-3-1</b>	<b>DIRECTA</b>	<b>46,733,221,000</b>	<b>164,619,095,000</b>	<b>0</b>	<b>164,619,095,000</b>	<b>252.3%</b>
<b>3-3-1-15</b>	<b>Bogotá Mejor Para Todos</b>	<b>33,550,581,732</b>	<b>0</b>	<b>0</b>	<b>0</b>	<b>-100.0%</b>
3-3-1-15-05	Eje transversal Desarrollo económico basado en el conocimiento	28,252,726,345	0	0	0	-100.0%
3-3-1-15-05-31	Fundamentar el desarrollo económico en la generación y uso del conocimiento para mejorar la competitividad de la Ciudad Región	26,036,004,845	0	0	0	-100.0%
3-3-1-15-05-31-1019	Transferencia del conocimiento y consolidación del ecosistema de innovación para el mejoramiento de la competitividad	14,587,479,605	0	0	0	-100.0%
3-3-1-15-05-31-1021	Posicionamiento local, nacional e internacional de Bogotá	172,900,000	0	0	0	-100.0%
3-3-1-15-05-31-1022	Consolidación del ecosistema de emprendimiento y mejoramiento de la productividad de las Mipymes	11,275,625,240	0	0	0	-100.0%
3-3-1-15-05-32	Generar alternativas de ingreso y empleo de mejor calidad	737,268,000	0	0	0	-100.0%
3-3-1-15-05-32-1023	Potenciar el trabajo decente en la ciudad	737,268,000	0	0	0	-100.0%
3-3-1-15-05-33	Elevar la eficiencia de los mercados de la ciudad	1,479,453,500	0	0	0	-100.0%
3-3-1-15-05-33-1020	Mejoramiento de la eficiencia del Sistema de Abastecimiento y Seguridad Alimentaria de Bogotá	1,479,453,500	0	0	0	-100.0%
3-3-1-15-06	Eje transversal Sostenibilidad ambiental basada en la eficiencia energética	936,037,500	0	0	0	-100.0%
3-3-1-15-06-41	Desarrollo rural sostenible	936,037,500	0	0	0	-100.0%
3-3-1-15-06-41-1025	Generación de alternativas productivas de desarrollo sostenible para la ruralidad bogotana	936,037,500	0	0	0	-100.0%
3-3-1-15-07	Eje transversal Gobierno legítimo, fortalecimiento local y eficiencia	4,361,817,887	0	0	0	-100.0%
3-3-1-15-07-43	Modernización institucional	3,158,517,897	0	0	0	-100.0%
3-3-1-15-07-43-1027	Planeación y gestión para el mejoramiento institucional	252,711,342	0	0	0	-100.0%
3-3-1-15-07-43-1028	Gestión y Modernización Institucional	2,905,806,555	0	0	0	-100.0%
3-3-1-15-07-44	Gobierno y ciudadanía digital	1,203,299,990	0	0	0	-100.0%
3-3-1-15-07-44-1026	Observatorio de Desarrollo Económico	1,203,299,990	0	0	0	-100.0%

**PROYECTO DE PRESUPUESTO DE GASTOS E INVERSIONES 2021**

**117 - SECRETARÍA DISTRITAL DE DESARROLLO ECONÓMICO**

Pesos \$

CODIGO	CONCEPTO	PRESUPUESTO VIGENTE A Septiembre  2020 (1)	PROGRAMADO			VARIACION
			RECURSOS DISTRITO  (2)	TRANSFERENCIAS NACION  (3)	TOTAL  (4) = (2) + (3)	2021/2020  (5) = (4)/(1)
<b>3-3-1-16</b>	<b>Un Nuevo Contrato Social y Ambiental para la Bogotá del Siglo XXI</b>	<b>13,182,639,268</b>	<b>164,619,095,000</b>	<b>0</b>	<b>164,619,095,000</b>	<b>1,148.8%</b>
3-3-1-16-01	Hacer un nuevo contrato social con igualdad de oportunidades para la inclusión social, productiva y política	9,676,588,858	148,580,726,000	0	148,580,726,000	1,435.5%
3-3-1-16-01-18	Cierre de brechas para la inclusión productiva urbano rural	3,176,664,246	74,512,331,000	0	74,512,331,000	2,245.6%
3-3-1-16-01-18-7863	Mejoramiento del empleo incluyente y pertinente en Bogotá	1,137,000,000	51,127,500,000	0	51,127,500,000	4,396.7%
3-3-1-16-01-18-7874	Fortalecimiento del crecimiento empresarial en los emprendedores y las mipymes de Bogotá	2,039,664,246	23,384,831,000	0	23,384,831,000	1,046.5%
3-3-1-16-01-24	Bogotá región emprendedora e innovadora	3,446,132,401	22,931,397,000	0	22,931,397,000	565.4%
3-3-1-16-01-24-7837	Fortalecimiento en emprendimiento y desarrollo empresarial, para aumentar la capacidad productiva y económica de Bogotá	1,495,899,068	4,400,397,000	0	4,400,397,000	194.2%
3-3-1-16-01-24-7844	Fortalecimiento del comercio exterior, la productividad y el posicionamiento de Bogotá.	150,883,333	0	0	0	-100.0%
3-3-1-16-01-24-7847	Fortalecimiento de la competitividad como vehículo para el desarrollo del ecosistema empresarial de Bogotá	1,799,350,000	18,531,000,000	0	18,531,000,000	929.9%
3-3-1-16-01-25	Bogotá región productiva y competitiva	3,053,792,211	51,136,998,000	0	51,136,998,000	1,574.5%
3-3-1-16-01-25-7842	Fortalecer El Entorno Económico De Los Emprendimientos De Alto Impacto y Las Mipymes, Frente A La Emergencia Sanitaria En Bogotá	1,095,386,276	8,311,433,000	0	8,311,433,000	658.8%
3-3-1-16-01-25-7844	Fortalecimiento del comercio exterior, la productividad y el posicionamiento de Bogotá.	503,666,667	2,209,000,000	0	2,209,000,000	338.6%
3-3-1-16-01-25-7845	Desarrollo de alternativas productivas para fortalecer la sostenibilidad ambiental, productiva y comercial de los sistemas productivos de la ruralidad de Bogotá D.C.	300,000,000	4,617,000,000	0	4,617,000,000	1,439.0%
3-3-1-16-01-25-7846	Incremento de la sostenibilidad del Sistema de Abastecimiento y Distribución de Alimentos de Bogotá.	608,639,268	8,854,000,000	0	8,854,000,000	1,354.7%
3-3-1-16-01-25-7848	Fortalecimiento de la productividad, competitividad e innovación del tejido empresarial de Bogotá	546,100,000	27,145,565,000	0	27,145,565,000	4,870.8%
3-3-1-16-05	Construir Bogotá Región con gobierno abierto, transparente y ciudadanía consciente	3,506,050,410	16,038,369,000	0	16,038,369,000	357.4%
3-3-1-16-05-53	Información para la toma de decisiones	430,000,000	4,102,839,000	0	4,102,839,000	854.1%
3-3-1-16-05-53-7864	Implementación de un sistema de información para la identificación de brechas del mercado laboral en Bogotá	0	574,839,000	0	574,839,000	100.0%
3-3-1-16-05-53-7865	Fortalecimiento de la información que se genera sobre la dinámica económica de la ciudad-región. Bogotá	430,000,000	3,528,000,000	0	3,528,000,000	720.5%
3-3-1-16-05-56	Gestión Pública Efectiva	3,076,050,410	11,935,530,000	0	11,935,530,000	288.0%
3-3-1-16-05-56-7843	Fortalecimiento de la planeación institucional a través del incremento del desempeño en el sistema de gestión de la secretaría de desarrollo económico de Bogotá.	500,000,000	1,288,000,000	0	1,288,000,000	157.6%
3-3-1-16-05-56-7849	Incremento de la capacidad administrativa y logística Institucional en los servicios de apoyo transversal de la Secretaría Distrital de Desarrollo	2,576,050,410	10,647,530,000	0	10,647,530,000	313.3%
	<b>TOTAL GASTOS E INVERSIONES</b>	<b>79,133,255,000</b>	<b>197,096,350,000</b>	<b>0</b>	<b>197,096,350,000</b>	<b>149.1%</b>

Fuente: SECRETARÍA DISTRITAL DE HACIENDA - Dirección Distrital de Presupuesto - PREDIS



# **Instituto para la Economía Social - IPES**

Anexo 1

## **Proyecto Presupuesto 2021** Bogotá, Distrito Capital

Alcaldía Mayor de Bogotá D.C  
Secretaría Distrital de Hacienda  
Dirección Distrital de Presupuesto



**PROYECTO DE PRESUPUESTO DE RENTAS E INGRESOS 2021**  
**200 - INSTITUTO PARA LA ECONOMIA SOCIAL - IPES**

Pesos \$

CODIGO	CONCEPTO	PRESUPUESTO DEFINITIVO A	PROGRAMADO	VARIACION
		Septiembre / 2020 (1)		2021 / 2020 (3) = (2)/(1)
<b>2</b>	<b>INGRESOS</b>	<b>10,675,056,318</b>	<b>334,402,000</b>	<b>-96.9%</b>
<b>2-1</b>	<b>INGRESOS CORRIENTES</b>	<b>6,541,958,000</b>	<b>311,402,000</b>	<b>-95.2%</b>
<b>2-1-2</b>	<b>NO TRIBUTARIOS</b>	<b>6,541,958,000</b>	<b>311,402,000</b>	<b>-95.2%</b>
2-1-2-01	Tasas y derechos administrativos	6,541,958,000	0	-100.0%
2-1-2-01-11	Aprovechamiento Económico del Espacio Público	6,541,958,000	0	-100.0%
2-1-2-05	Venta de bienes y servicios	0	311,402,000	100.0%
2-1-2-05-01	Servicios para la comunidad, sociales y personas	0	311,402,000	100.0%
2-1-2-05-01-01	Servicios de la administración pública y otros servicios prestados a la comunidad en general	0	311,402,000	100.0%
2-1-2-05-01-01-0001	Servicios administrativos del Gobierno	0	311,402,000	100.0%
2-1-2-05-01-01-0001-002	Servicios de alquiler o arrendamiento con o sin opción de compra relativos a bienes inmuebles propios o arrendados	0	311,402,000	100.0%
<b>2-4</b>	<b>RECURSOS DE CAPITAL</b>	<b>4,133,098,318</b>	<b>23,000,000</b>	<b>-99.4%</b>
<b>2-4-3</b>	<b>RECURSOS DEL BALANCE</b>	<b>960,494,000</b>	<b>0</b>	<b>-100.0%</b>
2-4-3-02	Superávit fiscal	960,494,000	0	-100.0%
2-4-3-02-03	Superávit fiscal de ingresos de libre destinación	960,494,000	0	-100.0%
<b>2-4-5</b>	<b>RENDIMIENTOS FINANCIEROS</b>	<b>159,100,000</b>	<b>23,000,000</b>	<b>-85.5%</b>
2-4-5-02	Depósitos	159,100,000	23,000,000	-85.5%
2-4-5-02-04	Recursos propios de libre destinación	159,100,000	23,000,000	-85.5%
<b>2-4-7</b>	<b>EXCEDENTES FINANCIEROS</b>	<b>3,013,504,318</b>	<b>0</b>	<b>-100.0%</b>
2-4-7-01	Establecimientos públicos	3,013,504,318	0	-100.0%
<b>TOTAL RENTAS E INGRESOS</b>		<b>10,675,056,318</b>	<b>334,402,000</b>	<b>-96.9%</b>

Transferencias				
CODIGO	CONCEPTO	PRESUPUESTO DEFINITIVO A	PROGRAMADO	VARIACION
		Septiembre / 2020 (1)		2021 / 2020 (3) = (2)/(1)
2 5 1	Aporte Ordinario	51,140,766,000	62,552,785,000	22.3%
2 5 1 01	Vigencia	51,140,766,000	62,552,785,000	22.3%
<b>TOTAL TRANSFERENCIAS</b>		<b>51,140,766,000</b>	<b>62,552,785,000</b>	<b>22.3%</b>
<b>TOTAL RENTAS E INGRESOS</b>		<b>61,815,822,318</b>	<b>62,887,187,000</b>	<b>1.7%</b>

Fuente: SECRETARÍA DISTRITAL DE HACIENDA - Dirección Distrital de Presupuesto - PREDIS

# PROYECTO DE PRESUPUESTO DE GASTOS E INVERSIONES 2021

## 200 - INSTITUTO PARA LA ECONOMIA SOCIAL - IPES

Pesos \$

CODIGO	CONCEPTO	PRESUPUESTO VIGENTE A Septiembre  2020 (1)	PROGRAMADO			VARIACION
			RECURSOS ADMINISTRADOS  (2)	APORTES DISTRITO  (3)	TOTAL  (4) = (2) + (3)	2021/2020  (5) = (4)/(1)
<b>3</b>	<b>GASTOS</b>	<b>61,815,822,318</b>	<b>334,402,000</b>	<b>62,552,785,000</b>	<b>62,887,187,000</b>	<b>1.7%</b>
<b>3-1</b>	<b>GASTOS DE FUNCIONAMIENTO</b>	<b>13,908,168,000</b>	<b>0</b>	<b>14,337,097,000</b>	<b>14,337,097,000</b>	<b>3.1%</b>
<b>3-1-1</b>	<b>Gastos de personal</b>	<b>10,813,155,000</b>	<b>0</b>	<b>11,154,591,000</b>	<b>11,154,591,000</b>	<b>3.2%</b>
<b>3-1-1-01</b>	<b>Planta de personal permanente</b>	<b>10,813,155,000</b>	<b>0</b>	<b>11,154,591,000</b>	<b>11,154,591,000</b>	<b>3.2%</b>
3-1-1-01-01	Factores constitutivos de salario	7,780,884,000	0	8,264,607,000	8,264,607,000	6.2%
3-1-1-01-01-01	Factores salariales comunes	5,654,477,501	0	6,014,887,000	6,014,887,000	6.4%
3-1-1-01-01-01-0001	Sueldo básico	4,250,333,248	0	4,533,709,000	4,533,709,000	6.7%
3-1-1-01-01-01-0002	Auxilio de maternidad y paternidad	38,036,253	0	0	0	-100.0%
3-1-1-01-01-01-0003	Auxilio de incapacidad	25,000,000	0	0	0	-100.0%
3-1-1-01-01-01-0004	Gastos de representación	238,170,000	0	245,615,000	245,615,000	3.1%
3-1-1-01-01-01-0005	Horas Extras, Dominicales, Festivos, Recargo Nocturno y Trabajo Suplementario	91,496,000	0	160,463,000	160,463,000	75.4%
3-1-1-01-01-01-0008	Bonificación por servicios prestados	134,113,000	0	142,058,000	142,058,000	5.9%
3-1-1-01-01-01-0010	Prima de navidad	592,781,000	0	607,545,000	607,545,000	2.5%
3-1-1-01-01-01-0011	Prima de vacaciones	284,548,000	0	325,497,000	325,497,000	14.4%
3-1-1-01-01-02	Factores salariales especiales	2,126,406,499	0	2,249,720,000	2,249,720,000	5.8%
3-1-1-01-01-02-0001	Prima de antigüedad	82,326,000	0	85,274,000	85,274,000	3.6%
3-1-1-01-01-02-0002	Prima Técnica	1,416,100,499	0	1,454,048,000	1,454,048,000	2.7%
3-1-1-01-01-02-0003	Prima Semestral	627,980,000	0	710,398,000	710,398,000	13.1%
3-1-1-01-02	Contribuciones inherentes a la nómina	2,715,665,000	0	2,789,911,000	2,789,911,000	2.7%
3-1-1-01-02-01	Aportes a la seguridad social en pensiones	758,069,000	0	778,182,000	778,182,000	2.7%
3-1-1-01-02-01-0001	Aportes a la seguridad social en pensiones públicas	504,932,000	0	518,272,000	518,272,000	2.6%
3-1-1-01-02-01-0002	Aportes a la seguridad social en pensiones privadas	253,137,000	0	259,910,000	259,910,000	2.7%
3-1-1-01-02-02	Aportes a la seguridad social en salud	536,972,000	0	551,346,000	551,346,000	2.7%
3-1-1-01-02-02-0002	Aportes a la seguridad social en salud privada	536,972,000	0	551,346,000	551,346,000	2.7%
3-1-1-01-02-03	Aportes de cesantías	733,366,000	0	752,813,000	752,813,000	2.7%
3-1-1-01-02-03-0001	Aportes de cesantías a fondos públicos	13,227,000	0	13,545,000	13,545,000	2.4%
3-1-1-01-02-03-0002	Aportes de cesantías a fondos privados	720,139,000	0	739,268,000	739,268,000	2.7%
3-1-1-01-02-04	Aportes a cajas de compensación familiar	290,805,000	0	299,440,000	299,440,000	3.0%
3-1-1-01-02-04-0001	Compensar	290,805,000	0	299,440,000	299,440,000	3.0%
3-1-1-01-02-05	Aportes generales al sistema de riesgos laborales	32,974,000	0	33,857,000	33,857,000	2.7%
3-1-1-01-02-05-0002	Aportes generales al sistema de riesgos laborales privados	32,974,000	0	33,857,000	33,857,000	2.7%
3-1-1-01-02-06	Aportes al ICBF	218,093,000	0	224,569,000	224,569,000	3.0%
3-1-1-01-02-06-0001	Aportes al ICBF de funcionarios	218,093,000	0	224,569,000	224,569,000	3.0%
3-1-1-01-02-07	Aportes al SENA	145,386,000	0	149,704,000	149,704,000	3.0%
3-1-1-01-02-07-0001	Aportes al SENA de funcionarios	145,386,000	0	149,704,000	149,704,000	3.0%

# PROYECTO DE PRESUPUESTO DE GASTOS E INVERSIONES 2021

## 200 - INSTITUTO PARA LA ECONOMIA SOCIAL - IPES

Pesos \$

CODIGO	CONCEPTO	PRESUPUESTO VIGENTE A Septiembre 2020 (1)	PROGRAMADO			VARIACION
			RECURSOS ADMINISTRADOS (2)	APORTES DISTRITO (3)	TOTAL (4) = (2) + (3)	2021/2020 (5) = (4)/(1)
3-1-1-01-03	Remuneraciones no constitutivas de factor salarial	316,606,000	0	100,073,000	100,073,000	-68.4%
3-1-1-01-03-01	Indemnización por vacaciones	224,000,000	0	0	0	-100.0%
3-1-1-01-03-02	Bonificación por recreación	23,744,000	0	29,547,000	29,547,000	24.4%
3-1-1-01-03-05	Reconocimiento por permanencia en el servicio público - Bogotá D.C.	67,098,000	0	68,708,000	68,708,000	2.4%
3-1-1-01-03-06	Prima Secretarial	1,764,000	0	1,818,000	1,818,000	3.1%
<b>3-1-2</b>	<b>Adquisición de bienes y servicios</b>	<b>3,094,883,000</b>	<b>0</b>	<b>3,182,376,000</b>	<b>3,182,376,000</b>	<b>2.8%</b>
<b>3-1-2-01</b>	<b>Adquisición de activos no financieros</b>	<b>8,647,821</b>	<b>0</b>	<b>0</b>	<b>0</b>	<b>-100.0%</b>
3-1-2-01-01	Activos fijos	8,647,821	0	0	0	-100.0%
3-1-2-01-01-01	Maquinaria y equipo	8,647,821	0	0	0	-100.0%
3-1-2-01-01-01-0006	Maquinaria y aparatos eléctricos	8,647,821	0	0	0	-100.0%
<b>3-1-2-02</b>	<b>Adquisiciones diferentes de activos no financieros</b>	<b>3,086,235,179</b>	<b>0</b>	<b>3,182,376,000</b>	<b>3,182,376,000</b>	<b>3.1%</b>
3-1-2-02-01	Materiales y suministros	70,862,738	0	55,732,000	55,732,000	-21.4%
3-1-2-02-01-01	Productos alimenticios, bebidas y tabaco; textiles, prendas de vestir y productos de cuero	4,113,171	0	0	0	-100.0%
3-1-2-02-01-01-0006	Dotación (prendas de vestir y calzado)	4,113,171	0	0	0	-100.0%
3-1-2-02-01-02	Otros bienes transportables (excepto productos metálicos, maquinaria y equipo)	66,749,567	0	55,732,000	55,732,000	-16.5%
3-1-2-02-01-02-0002	Pasta o pulpa, papel y productos de papel; impresos y artículos relacionados	30,886,829	0	18,747,000	18,747,000	-39.3%
3-1-2-02-01-02-0003	Productos de hornos de coque, de refinación de petróleo y combustible	9,000,000	0	9,830,000	9,830,000	9.2%
3-1-2-02-01-02-0006	Productos de caucho y plástico	26,862,738	0	27,155,000	27,155,000	1.1%
3-1-2-02-02	Adquisición de servicios	3,015,372,441	0	3,126,644,000	3,126,644,000	3.7%
3-1-2-02-02-02	Servicios financieros y servicios conexos, servicios inmobiliarios y servicios de leasing	1,302,243,856	0	1,340,604,000	1,340,604,000	2.9%
3-1-2-02-02-02-0001	Servicios financieros y servicios conexos	19,060,856	0	26,624,000	26,624,000	39.7%
3-1-2-02-02-02-0001-008	Servicios de seguros contra incendio, terremoto o sustracción	13,758,500	0	23,552,000	23,552,000	71.2%
3-1-2-02-02-02-0001-010	Servicios de seguro obligatorio de accidentes de tránsito (SOAT)	1,984,900	0	3,072,000	3,072,000	54.8%
3-1-2-02-02-02-0001-011	Servicios de administración de fondos de pensiones y cesantías	3,317,456	0	0	0	-100.0%
3-1-2-02-02-02-0002	Servicios inmobiliarios	1,283,183,000	0	1,313,980,000	1,313,980,000	2.4%
3-1-2-02-02-02-0002-001	Servicios de alquiler o arrendamiento con o sin opción de compra relativos a bienes inmuebles no residenciales propios o arrendados	1,283,183,000	0	1,313,980,000	1,313,980,000	2.4%
3-1-2-02-02-03	Servicios prestados a las empresas y servicios de producción	1,469,739,266	0	1,453,244,000	1,453,244,000	-1.1%
3-1-2-02-02-03-0002	Servicios jurídicos y contables	2,250,000	0	0	0	-100.0%
3-1-2-02-02-03-0002-001	Servicios de documentación y certificación jurídica	2,250,000	0	0	0	-100.0%
3-1-2-02-02-03-0003	Otros servicios profesionales, científicos y técnicos	34,000,000	0	4,608,000	4,608,000	-86.4%
3-1-2-02-02-03-0003-001	Servicios de consultoría en administración y servicios de gestión; servicios de tecnología de la información	34,000,000	0	4,608,000	4,608,000	-86.4%
3-1-2-02-02-03-0004	Servicios de telecomunicaciones, transmisión y suministro de información	148,503,200	0	7,000,000	7,000,000	-95.3%
3-1-2-02-02-03-0004-002	Servicios de telecomunicaciones móviles	7,205,000	0	7,000,000	7,000,000	-2.8%
3-1-2-02-02-03-0004-004	Servicios de telecomunicaciones a través de internet	140,619,000	0	0	0	-100.0%

# PROYECTO DE PRESUPUESTO DE GASTOS E INVERSIONES 2021

## 200 - INSTITUTO PARA LA ECONOMIA SOCIAL - IPES

Pesos \$

CODIGO	CONCEPTO	PRESUPUESTO VIGENTE A Septiembre 2020 (1)	PROGRAMADO			VARIACION
			RECURSOS ADMINISTRADOS (2)	APORTES DISTRITO (3)	TOTAL (4) = (2) + (3)	2021/2020 (5) = (4)/(1)
3-1-2-02-02-03-0004-005	Servicios de agencias de noticias	679,200	0	0	0	-100.0%
3-1-2-02-02-03-0005	Servicios de soporte	1,264,986,066	0	1,419,156,000	1,419,156,000	12.2%
3-1-2-02-02-03-0005-001	Servicios de protección (guardas de seguridad)	520,000,000	0	695,907,000	695,907,000	33.8%
3-1-2-02-02-03-0005-002	Servicios de limpieza general	420,000,000	0	430,080,000	430,080,000	2.4%
3-1-2-02-02-03-0005-003	Servicios de copia y reproducción	2,000,000	0	10,169,000	10,169,000	408.5%
3-1-2-02-02-03-0005-004	Servicios de correo	318,958,080	0	283,000,000	283,000,000	-11.3%
3-1-2-02-02-03-0005-006	Servicios de organización y asistencia de convenciones y ferias	4,027,986	0	0	0	-100.0%
3-1-2-02-02-03-0006	Servicios de mantenimiento, reparación e instalación (excepto servicios de construcción)	20,000,000	0	22,480,000	22,480,000	12.4%
3-1-2-02-02-03-0006-004	Servicios de mantenimiento y reparación de maquinaria y equipo de transporte	20,000,000	0	22,480,000	22,480,000	12.4%
3-1-2-02-02-04	Servicios administrativos del Gobierno	149,889,319	0	142,796,000	142,796,000	-4.7%
3-1-2-02-02-04-0001	Otros servicios públicos generales del Gobierno n.c.p.	149,889,319	0	142,796,000	142,796,000	-4.7%
3-1-2-02-02-04-0001-001	Energía	118,800,000	0	108,449,000	108,449,000	-8.7%
3-1-2-02-02-04-0001-002	Acueducto y alcantarillado	14,347,319	0	14,347,000	14,347,000	0.0%
3-1-2-02-02-04-0001-003	Aseo	16,742,000	0	20,000,000	20,000,000	19.5%
3-1-2-02-02-06	Capacitación	14,000,000	0	60,000,000	60,000,000	328.6%
3-1-2-02-02-07	Bienestar e incentivos	60,000,000	0	100,000,000	100,000,000	66.7%
3-1-2-02-02-08	Salud Ocupacional	19,500,000	0	30,000,000	30,000,000	53.8%
<b>3-1-3</b>	<b>Gastos diversos</b>	<b>130,000</b>	<b>0</b>	<b>130,000</b>	<b>130,000</b>	<b>0.0%</b>
<b>3-1-3-01</b>	<b>Impuestos</b>	<b>130,000</b>	<b>0</b>	<b>130,000</b>	<b>130,000</b>	<b>0.0%</b>
3-1-3-01-03	Impuesto de vehículos	130,000	0	130,000	130,000	0.0%
<b>3-3</b>	<b>INVERSIÓN</b>	<b>47,907,654,318</b>	<b>334,402,000</b>	<b>48,215,688,000</b>	<b>48,550,090,000</b>	<b>1.3%</b>
<b>3-3-1</b>	<b>DIRECTA</b>	<b>47,907,654,318</b>	<b>334,402,000</b>	<b>48,215,688,000</b>	<b>48,550,090,000</b>	<b>1.3%</b>
<b>3-3-1-15</b>	<b>Bogotá Mejor Para Todos</b>	<b>19,286,181,918</b>	<b>0</b>	<b>0</b>	<b>0</b>	<b>-100.0%</b>
3-3-1-15-05	Eje transversal Desarrollo económico basado en el conocimiento	13,314,092,013	0	0	0	-100.0%
3-3-1-15-05-32	Generar alternativas de ingreso y empleo de mejor calidad	5,991,546,158	0	0	0	-100.0%
3-3-1-15-05-32-1078	Generación de alternativas comerciales transitorias	4,861,865,189	0	0	0	-100.0%
3-3-1-15-05-32-1130	Formación e inserción laboral	473,841,009	0	0	0	-100.0%
3-3-1-15-05-32-1134	Oportunidades de generación de ingresos para vendedores informales	655,839,960	0	0	0	-100.0%
3-3-1-15-05-33	Elevar la eficiencia de los mercados de la ciudad	7,322,545,855	0	0	0	-100.0%
3-3-1-15-05-33-1041	Administración y fortalecimiento del sistema distrital de plazas de mercado	7,322,545,855	0	0	0	-100.0%
3-3-1-15-07	Eje transversal Gobierno legítimo, fortalecimiento local y eficiencia	5,972,089,905	0	0	0	-100.0%
3-3-1-15-07-42	Transparencia, gestión pública y servicio a la ciudadanía	5,972,089,905	0	0	0	-100.0%
3-3-1-15-07-42-1037	Fortalecimiento de la gestión institucional	5,972,089,905	0	0	0	-100.0%
<b>3-3-1-16</b>	<b>Un Nuevo Contrato Social y Ambiental para la Bogotá del Siglo XXI</b>	<b>28,621,472,400</b>	<b>334,402,000</b>	<b>48,215,688,000</b>	<b>48,550,090,000</b>	<b>69.6%</b>
3-3-1-16-01	Hacer un nuevo contrato social con igualdad de oportunidades para la inclusión social, productiva y política	15,291,463,734	0	26,456,851,000	26,456,851,000	73.0%

**PROYECTO DE PRESUPUESTO DE GASTOS E INVERSIONES 2021**

**200 - INSTITUTO PARA LA ECONOMIA SOCIAL - IPES**

Pesos \$

CODIGO	CONCEPTO	PRESUPUESTO VIGENTE A Septiembre  2020 (1)	PROGRAMADO			VARIACION
			RECURSOS ADMINISTRADOS  (2)	APORTES DISTRITO  (3)	TOTAL  (4) = (2) + (3)	2021/2020  (5) = (4)/(1)
3-3-1-16-01-18	Cierre de brechas para la inclusión productiva urbano rural	4,001,075,592	0	7,013,203,000	7,013,203,000	75.3%
3-3-1-16-01-18-7722	Fortalecimiento de la inclusión productiva de emprendimientos por subsistencia	1,398,664,040	0	3,020,642,000	3,020,642,000	116.0%
3-3-1-16-01-18-7773	Fortalecimiento oferta de alternativas económicas en el espacio público en Bogotá	2,602,411,552	0	3,992,561,000	3,992,561,000	53.4%
3-3-1-16-01-25	Bogotá región productiva y competitiva	11,290,388,142	0	19,443,648,000	19,443,648,000	72.2%
3-3-1-16-01-25-7548	Fortalecimiento de las plazas distritales de mercado	11,290,388,142	0	19,443,648,000	19,443,648,000	72.2%
3-3-1-16-03	Inspirar confianza y legitimidad para vivir sin miedo y ser epicentro de cultura ciudadana, paz y reconciliación	9,041,873,791	334,402,000	9,460,268,000	9,794,670,000	8.3%
3-3-1-16-03-44	Autoconciencia, respeto y cuidado en el espacio publico	9,041,873,791	334,402,000	9,460,268,000	9,794,670,000	8.3%
3-3-1-16-03-44-7772	Implementación de estrategias de organización de zonas de uso y aprovechamiento económico del espacio público en Bogotá	9,041,873,791	334,402,000	9,460,268,000	9,794,670,000	8.3%
3-3-1-16-05	Construir Bogotá Región con gobierno abierto, transparente y ciudadanía consciente	4,288,134,875	0	12,298,569,000	12,298,569,000	186.8%
3-3-1-16-05-56	Gestión Pública Efectiva	4,288,134,875	0	12,298,569,000	12,298,569,000	186.8%
3-3-1-16-05-56-7764	Optimización de la gestión estratégica y operativa del IPES para la sostenibilidad del Modelo Integrado de Planeación - MIPG	4,288,134,875	0	12,298,569,000	12,298,569,000	186.8%
<b>TOTAL GASTOS E INVERSIONES</b>		<b>61,815,822,318</b>	<b>334,402,000</b>	<b>62,552,785,000</b>	<b>62,887,187,000</b>	<b>1.7%</b>

Fuente: SECRETARÍA DISTRITAL DE HACIENDA - Dirección Distrital de Presupuesto - PREDIS





# **Instituto Distrital de Turismo**

Anexo 1

## **Proyecto Presupuesto 2021** Bogotá, Distrito Capital

Alcaldía Mayor de Bogotá D.C  
Secretaría Distrital de Hacienda  
Dirección Distrital de Presupuesto



**PROYECTO DE PRESUPUESTO DE RENTAS E INGRESOS 2021**  
**221 - INSTITUTO DISTRITAL DE TURISMO**

Pesos \$

<b>CODIGO</b>	<b>CONCEPTO</b>	<b>PRESUPUESTO DEFINITIVO A Septiembre / 2020 (1)</b>	<b>PROGRAMADO (2)</b>	<b>VARIACION 2021 / 2020 (3) = (2)/(1)</b>
2	INGRESOS	0	0	0.0%
	<b>TOTAL RENTAS E INGRESOS</b>	<b>0</b>	<b>0</b>	<b>100.0%</b>

<b>Transferencias</b>				
<b>CODIGO</b>	<b>CONCEPTO</b>	<b>PRESUPUESTO DEFINITIVO A Septiembre / 2020 (1)</b>	<b>PROGRAMADO (2)</b>	<b>VARIACION 2021 2020 (3) = (2)/(1)</b>
2 5 1	Aporte Ordinario	23,366,694,200	29,325,443,000	25.5%
2 5 1 01	Vigencia	23,366,694,200	29,325,443,000	25.5%
	<b>TOTAL TRANSFERENCIAS</b>	<b>23,366,694,200</b>	<b>29,325,443,000</b>	<b>25.5%</b>
	<b>TOTAL RENTAS E INGRESOS</b>	<b>23,366,694,200</b>	<b>29,325,443,000</b>	<b>25.5%</b>

Fuente: SECRETARÍA DISTRITAL DE HACIENDA - Dirección Distrital de Presupuesto - PREDIS

# PROYECTO DE PRESUPUESTO DE GASTOS E INVERSIONES 2021

## 221 - INSTITUTO DISTRITAL DE TURISMO

Pesos \$

CODIGO	CONCEPTO	PRESUPUESTO VIGENTE A Septiembre 2020 (1)	PROGRAMADO			VARIACION
			RECURSOS ADMINISTRADOS (2)	APORTES DISTRITO (3)	TOTAL (4) = (2) + (3)	2021/2020 (5) = (4)/(1)
<b>3</b>	<b>GASTOS</b>	23,366,694,200	0	29,325,443,000	29,325,443,000	25.5%
<b>3-1</b>	<b>GASTOS DE FUNCIONAMIENTO</b>	7,726,974,200	0	7,766,402,000	7,766,402,000	0.5%
<b>3-1-1</b>	<b>Gastos de personal</b>	6,192,497,000	0	6,279,642,000	6,279,642,000	1.4%
<b>3-1-1-01</b>	<b>Planta de personal permanente</b>	6,192,497,000	0	6,279,642,000	6,279,642,000	1.4%
3-1-1-01-01	Factores constitutivos de salario	4,460,729,000	0	4,599,496,000	4,599,496,000	3.1%
3-1-1-01-01-01	Factores salariales comunes	3,205,753,000	0	3,298,546,000	3,298,546,000	2.9%
3-1-1-01-01-01-0001	Sueldo básico	2,315,868,000	0	2,387,304,000	2,387,304,000	3.1%
3-1-1-01-01-01-0004	Gastos de representación	318,915,000	0	326,569,000	326,569,000	2.4%
3-1-1-01-01-01-0005	Horas Extras, Dominicales, Festivos, Recargo Nocturno y Trabajo Suplementario	25,103,000	0	25,705,000	25,705,000	2.4%
3-1-1-01-01-01-0008	Bonificación por servicios prestados	76,429,000	0	78,263,000	78,263,000	2.4%
3-1-1-01-01-01-0010	Prima de navidad	333,987,000	0	342,003,000	342,003,000	2.4%
3-1-1-01-01-01-0011	Prima de vacaciones	135,451,000	0	138,702,000	138,702,000	2.4%
3-1-1-01-01-02	Factores salariales especiales	1,254,976,000	0	1,300,950,000	1,300,950,000	3.7%
3-1-1-01-01-02-0001	Prima de antigüedad	25,418,000	0	26,028,000	26,028,000	2.4%
3-1-1-01-01-02-0002	Prima Técnica	890,560,000	0	927,788,000	927,788,000	4.2%
3-1-1-01-01-02-0003	Prima Semestral	338,998,000	0	347,134,000	347,134,000	2.4%
3-1-1-01-02	Contribuciones inherentes a la nómina	1,607,677,000	0	1,646,262,000	1,646,262,000	2.4%
3-1-1-01-02-01	Aportes a la seguridad social en pensiones	459,830,000	0	470,866,000	470,866,000	2.4%
3-1-1-01-02-01-0001	Aportes a la seguridad social en pensiones públicas	236,068,000	0	241,734,000	241,734,000	2.4%
3-1-1-01-02-01-0002	Aportes a la seguridad social en pensiones privadas	223,762,000	0	229,132,000	229,132,000	2.4%
3-1-1-01-02-02	Aportes a la seguridad social en salud	323,007,000	0	330,759,000	330,759,000	2.4%
3-1-1-01-02-02-0001	Aportes a la seguridad social en salud pública	16,533,000	0	16,930,000	16,930,000	2.4%
3-1-1-01-02-02-0002	Aportes a la seguridad social en salud privada	306,474,000	0	313,829,000	313,829,000	2.4%
3-1-1-01-02-03	Aportes de cesantías	406,505,000	0	416,262,000	416,262,000	2.4%
3-1-1-01-02-03-0001	Aportes de cesantías a fondos públicos	239,931,000	0	245,690,000	245,690,000	2.4%
3-1-1-01-02-03-0002	Aportes de cesantías a fondos privados	166,574,000	0	170,572,000	170,572,000	2.4%
3-1-1-01-02-04	Aportes a cajas de compensación familiar	174,855,000	0	179,052,000	179,052,000	2.4%
3-1-1-01-02-04-0001	Compensar	174,855,000	0	179,052,000	179,052,000	2.4%
3-1-1-01-02-05	Aportes generales al sistema de riesgos laborales	24,913,000	0	25,511,000	25,511,000	2.4%
3-1-1-01-02-05-0001	Aportes generales al sistema de riesgos laborales públicos	24,913,000	0	25,511,000	25,511,000	2.4%
3-1-1-01-02-06	Aportes al ICBF	130,142,000	0	133,265,000	133,265,000	2.4%
3-1-1-01-02-06-0001	Aportes al ICBF de funcionarios	130,142,000	0	133,265,000	133,265,000	2.4%
3-1-1-01-02-07	Aportes al SENA	88,425,000	0	90,547,000	90,547,000	2.4%
3-1-1-01-02-07-0001	Aportes al SENA de funcionarios	88,425,000	0	90,547,000	90,547,000	2.4%
3-1-1-01-03	Remuneraciones no constitutivas de factor salarial	124,091,000	0	33,884,000	33,884,000	-72.7%

# PROYECTO DE PRESUPUESTO DE GASTOS E INVERSIONES 2021

## 221 - INSTITUTO DISTRITAL DE TURISMO

Pesos \$

CODIGO	CONCEPTO	PRESUPUESTO VIGENTE A Septiembre 2020 (1)	PROGRAMADO			VARIACION
			RECURSOS ADMINISTRADOS (2)	APORTES DISTRITO (3)	TOTAL (4) = (2) + (3)	2021/2020 (5) = (4)/(1)
3-1-1-01-03-01	Indemnización por vacaciones	91,000,000	0	0	0	-100.0%
3-1-1-01-03-02	Bonificación por recreación	17,764,000	0	18,190,000	18,190,000	2.4%
3-1-1-01-03-05	Reconocimiento por permanencia en el servicio público - Bogotá D.C.	11,975,000	0	12,262,000	12,262,000	2.4%
3-1-1-01-03-06	Prima Secretarial	3,352,000	0	3,432,000	3,432,000	2.4%
<b>3-1-2</b>	<b>Adquisición de bienes y servicios</b>	<b>1,534,277,200</b>	<b>0</b>	<b>1,486,560,000</b>	<b>1,486,560,000</b>	<b>-3.1%</b>
<b>3-1-2-01</b>	<b>Adquisición de activos no financieros</b>	<b>12,853,368</b>	<b>0</b>	<b>5,767,000</b>	<b>5,767,000</b>	<b>-55.1%</b>
3-1-2-01-01	Activos fijos	12,853,368	0	5,767,000	5,767,000	-55.1%
3-1-2-01-01-01	Maquinaria y equipo	12,853,368	0	5,767,000	5,767,000	-55.1%
3-1-2-01-01-01-0003	Maquinaria para uso general	3,142,168	0	0	0	-100.0%
3-1-2-01-01-01-0005	Maquinaria de oficina, contabilidad e informática	1,241,200	0	700,000	700,000	-43.6%
3-1-2-01-01-01-0006	Maquinaria y aparatos eléctricos	70,000	0	67,000	67,000	-4.3%
3-1-2-01-01-01-0007	Equipo y aparatos de radio, televisión y comunicaciones	8,400,000	0	5,000,000	5,000,000	-40.5%
<b>3-1-2-02</b>	<b>Adquisiciones diferentes de activos no financieros</b>	<b>1,521,423,832</b>	<b>0</b>	<b>1,480,793,000</b>	<b>1,480,793,000</b>	<b>-2.7%</b>
3-1-2-02-01	Materiales y suministros	80,637,000	0	54,497,000	54,497,000	-32.4%
3-1-2-02-01-01	Productos alimenticios, bebidas y tabaco; textiles, prendas de vestir y productos de cuero	17,392,000	0	12,570,000	12,570,000	-27.7%
3-1-2-02-01-01-0003	Productos de molinería, almidones y productos derivados del almidón; otros productos alimenticios	16,792,000	0	12,000,000	12,000,000	-28.5%
3-1-2-02-01-01-0004	Bebidas	96,000	0	91,000	91,000	-5.2%
3-1-2-02-01-01-0005	Artículos textiles (excepto prendas de vestir)	120,000	0	114,000	114,000	-5.0%
3-1-2-02-01-01-0006	Dotación (prendas de vestir y calzado)	384,000	0	365,000	365,000	-4.9%
3-1-2-02-01-02	Otros bienes transportables (excepto productos metálicos, maquinaria y equipo)	63,151,000	0	41,838,000	41,838,000	-33.7%
3-1-2-02-01-02-0002	Pasta o pulpa, papel y productos de papel; impresos y artículos relacionados	3,485,000	0	2,000,000	2,000,000	-42.6%
3-1-2-02-01-02-0003	Productos de hornos de coque, de refinación de petróleo y combustible	15,000,000	0	8,000,000	8,000,000	-46.7%
3-1-2-02-01-02-0004	Químicos básicos	672,000	0	638,000	638,000	-5.1%
3-1-2-02-01-02-0005	Otros productos químicos; fibras artificiales (o fibras industriales hechas por el hombre)	3,188,000	0	1,800,000	1,800,000	-43.5%
3-1-2-02-01-02-0006	Productos de caucho y plástico	39,043,000	0	28,000,000	28,000,000	-28.3%
3-1-2-02-01-02-0007	Vidrio y productos de vidrio y otros productos no metálicos n.c.p.	1,200,000	0	1,000,000	1,000,000	-16.7%
3-1-2-02-01-02-0008	Muebles; otros bienes transportables n.c.p.	563,000	0	400,000	400,000	-29.0%
3-1-2-02-01-03	Productos metálicos	94,000	0	89,000	89,000	-5.3%
3-1-2-02-01-03-0002	Productos metálicos elaborados (excepto maquinaria y equipo)	94,000	0	89,000	89,000	-5.3%
3-1-2-02-02	Adquisición de servicios	1,440,786,832	0	1,426,296,000	1,426,296,000	-1.0%
3-1-2-02-02-01	Servicios de venta y de distribución; alojamiento; servicios de suministro de comidas y bebidas; servicios de transporte; y servicios de distribución de electricidad, gas y agua	11,150,000	0	6,700,000	6,700,000	-39.9%
3-1-2-02-02-01-0002	Servicios de transporte de pasajeros	5,800,000	0	3,200,000	3,200,000	-44.8%
3-1-2-02-02-01-0006	Servicios postales y de mensajería	5,350,000	0	3,500,000	3,500,000	-34.6%
3-1-2-02-02-01-0006-001	Servicios de mensajería	5,350,000	0	3,500,000	3,500,000	-34.6%

# PROYECTO DE PRESUPUESTO DE GASTOS E INVERSIONES 2021

## 221 - INSTITUTO DISTRITAL DE TURISMO

Pesos \$

CODIGO	CONCEPTO	PRESUPUESTO VIGENTE A Septiembre 2020 (1)	PROGRAMADO			VARIACION
			RECURSOS ADMINISTRADOS (2)	APORTES DISTRITO (3)	TOTAL (4) = (2) + (3)	2021/2020 (5) = (4)/(1)
3-1-2-02-02-02	Servicios financieros y servicios conexos, servicios inmobiliarios y servicios de leasing	868,030,000	0	874,351,000	874,351,000	0.7%
3-1-2-02-02-02-0001	Servicios financieros y servicios conexos	136,400,000	0	129,580,000	129,580,000	-5.0%
3-1-2-02-02-02-0001-007	Servicios de seguros de vehículos automotores	5,001,669	0	5,100,000	5,100,000	2.0%
3-1-2-02-02-02-0001-008	Servicios de seguros contra incendio, terremoto o sustracción	43,704,330	0	37,816,000	37,816,000	-13.5%
3-1-2-02-02-02-0001-009	Servicios de seguros generales de responsabilidad civil	74,757,987	0	81,888,000	81,888,000	9.5%
3-1-2-02-02-02-0001-010	Servicios de seguro obligatorio de accidentes de tránsito (SOAT)	1,591,150	0	1,629,000	1,629,000	2.4%
3-1-2-02-02-02-0001-012	Otros servicios de seguros distintos de los seguros de vida n.c.p.	11,344,864	0	3,147,000	3,147,000	-72.3%
3-1-2-02-02-02-0002	Servicios inmobiliarios	713,000,000	0	730,112,000	730,112,000	2.4%
3-1-2-02-02-02-0002-003	Servicio de arrendamiento de bienes inmuebles a comisión o por contrata	713,000,000	0	730,112,000	730,112,000	2.4%
3-1-2-02-02-02-0003	Servicios de arrendamiento o alquiler sin operario	18,630,000	0	14,659,000	14,659,000	-21.3%
3-1-2-02-02-02-0003-003	Servicios de arrendamiento sin opción de compra de computadores sin operario	3,200,000	0	0	0	-100.0%
3-1-2-02-02-02-0003-005	Derechos de uso de productos de propiedad intelectual y otros productos similares	15,430,000	0	14,659,000	14,659,000	-5.0%
3-1-2-02-02-03	Servicios prestados a las empresas y servicios de producción	355,591,000	0	348,178,000	348,178,000	-2.1%
3-1-2-02-02-03-0002	Servicios jurídicos y contables	2,300,000	0	2,150,000	2,150,000	-6.5%
3-1-2-02-02-03-0002-001	Servicios de documentación y certificación jurídica	300,000	0	250,000	250,000	-16.7%
3-1-2-02-02-03-0002-003	Otros servicios jurídicos n.c.p.	2,000,000	0	1,900,000	1,900,000	-5.0%
3-1-2-02-02-03-0003	Otros servicios profesionales, científicos y técnicos	9,774,000	0	4,774,000	4,774,000	-51.2%
3-1-2-02-02-03-0003-001	Servicios de consultoría en administración y servicios de gestión; servicios de tecnología de la información	9,774,000	0	4,774,000	4,774,000	-51.2%
3-1-2-02-02-03-0004	Servicios de telecomunicaciones, transmisión y suministro de información	80,426,000	0	76,405,000	76,405,000	-5.0%
3-1-2-02-02-03-0004-001	Servicios de telefonía fija	32,000,000	0	30,400,000	30,400,000	-5.0%
3-1-2-02-02-03-0004-004	Servicios de telecomunicaciones a través de internet	48,426,000	0	46,005,000	46,005,000	-5.0%
3-1-2-02-02-03-0005	Servicios de soporte	237,700,000	0	243,288,000	243,288,000	2.4%
3-1-2-02-02-03-0005-001	Servicios de protección (guardas de seguridad)	137,000,000	0	140,288,000	140,288,000	2.4%
3-1-2-02-02-03-0005-002	Servicios de limpieza general	100,000,000	0	102,400,000	102,400,000	2.4%
3-1-2-02-02-03-0005-003	Servicios de copia y reproducción	700,000	0	600,000	600,000	-14.3%
3-1-2-02-02-03-0006	Servicios de mantenimiento, reparación e instalación (excepto servicios de construcción)	24,591,000	0	20,961,000	20,961,000	-14.8%
3-1-2-02-02-03-0006-003	Servicios de mantenimiento y reparación de computadores y equipo periférico	6,191,000	0	5,881,000	5,881,000	-5.0%
3-1-2-02-02-03-0006-004	Servicios de mantenimiento y reparación de maquinaria y equipo de transporte	12,000,000	0	9,000,000	9,000,000	-25.0%
3-1-2-02-02-03-0006-012	Servicios de reparación de otros bienes	6,400,000	0	6,080,000	6,080,000	-5.0%
3-1-2-02-02-03-0007	Otros servicios de fabricación; servicios de edición, impresión y reproducción; servicios de recuperación de materiales	800,000	0	600,000	600,000	-25.0%
3-1-2-02-02-03-0007-002	Servicios de impresión	800,000	0	600,000	600,000	-25.0%
3-1-2-02-02-04	Servicios administrativos del Gobierno	57,600,000	0	52,400,000	52,400,000	-9.0%
3-1-2-02-02-04-0001	Otros servicios públicos generales del Gobierno n.c.p.	57,600,000	0	52,400,000	52,400,000	-9.0%
3-1-2-02-02-04-0001-001	Energía	45,600,000	0	41,000,000	41,000,000	-10.1%

# PROYECTO DE PRESUPUESTO DE GASTOS E INVERSIONES 2021

## 221 - INSTITUTO DISTRITAL DE TURISMO

Pesos \$

CODIGO	CONCEPTO	PRESUPUESTO VIGENTE A Septiembre 2020 (1)	PROGRAMADO			VARIACION
			RECURSOS ADMINISTRADOS (2)	APORTES DISTRITO (3)	TOTAL (4) = (2) + (3)	2021/2020 (5) = (4)/(1)
3-1-2-02-04-0001-002	Acueducto y alcantarillado	12,000,000	0	11,400,000	11,400,000	-5.0%
3-1-2-02-02-05	Viáticos y gastos de viaje	62,600,000	0	62,600,000	62,600,000	0.0%
3-1-2-02-02-06	Capacitación	20,315,000	0	20,000,000	20,000,000	-1.6%
3-1-2-02-02-07	Bienestar e incentivos	56,643,000	0	55,227,000	55,227,000	-2.5%
3-1-2-02-02-08	Salud Ocupacional	8,857,832	0	6,840,000	6,840,000	-22.8%
<b>3-1-3</b>	<b>Gastos diversos</b>	<b>200,000</b>	<b>0</b>	<b>200,000</b>	<b>200,000</b>	<b>0.0%</b>
<b>3-1-3-01</b>	<b>Impuestos</b>	<b>200,000</b>	<b>0</b>	<b>200,000</b>	<b>200,000</b>	<b>0.0%</b>
3-1-3-01-03	Impuesto de vehículos	200,000	0	200,000	200,000	0.0%
<b>3-3</b>	<b>INVERSIÓN</b>	<b>15,639,720,000</b>	<b>0</b>	<b>21,559,041,000</b>	<b>21,559,041,000</b>	<b>37.8%</b>
<b>3-3-1</b>	<b>DIRECTA</b>	<b>15,639,720,000</b>	<b>0</b>	<b>21,559,041,000</b>	<b>21,559,041,000</b>	<b>37.8%</b>
<b>3-3-1-15</b>	<b>Bogotá Mejor Para Todos</b>	<b>5,168,379,428</b>	<b>0</b>	<b>0</b>	<b>0</b>	<b>-100.0%</b>
3-3-1-15-05	Eje transversal Desarrollo económico basado en el conocimiento	2,975,300,570	0	0	0	-100.0%
3-3-1-15-05-37	Consolidar el turismo como factor de desarrollo, confianza y felicidad para Bogotá Región	2,975,300,570	0	0	0	-100.0%
3-3-1-15-05-37-0988	Turismo como generador de desarrollo, confianza y felicidad para todos	1,332,448,030	0	0	0	-100.0%
3-3-1-15-05-37-1036	Bogotá destino turístico competitivo y sostenible	1,642,852,540	0	0	0	-100.0%
3-3-1-15-07	Eje transversal Gobierno legítimo, fortalecimiento local y eficiencia	2,193,078,858	0	0	0	-100.0%
3-3-1-15-07-42	Transparencia, gestión pública y servicio a la ciudadanía	2,193,078,858	0	0	0	-100.0%
3-3-1-15-07-42-1038	Fortalecimiento institucional del IDT	2,193,078,858	0	0	0	-100.0%
<b>3-3-1-16</b>	<b>Un Nuevo Contrato Social y Ambiental para la Bogotá del Siglo XXI</b>	<b>10,471,340,572</b>	<b>0</b>	<b>21,559,041,000</b>	<b>21,559,041,000</b>	<b>105.9%</b>
3-3-1-16-01	Hacer un nuevo contrato social con igualdad de oportunidades para la inclusión social, productiva y política	7,927,969,970	0	15,690,123,000	15,690,123,000	97.9%
3-3-1-16-01-26	Bogotá y región, el mejor destino para visitar	7,927,969,970	0	15,690,123,000	15,690,123,000	97.9%
3-3-1-16-01-26-7705	Fortalecimiento del sistema turístico de Bogotá Región, para responder a las principales tendencias oportunidades y cambios que inciden en el sector, en Bogotá	2,389,000,000	0	10,991,700,000	10,991,700,000	360.1%
3-3-1-16-01-26-7706	Implementación de estrategias de mercadeo y promoción para el sector turístico de la ciudad de Bogotá	5,538,969,970	0	4,698,423,000	4,698,423,000	-15.2%
3-3-1-16-03	Inspirar confianza y legitimidad para vivir sin miedo y ser epicentro de cultura ciudadana, paz y reconciliación	83,000,000	0	329,300,000	329,300,000	296.7%
3-3-1-16-03-48	Plataforma institucional para la seguridad y justicia	83,000,000	0	329,300,000	329,300,000	296.7%
3-3-1-16-03-48-7707	Desarrollo de estrategias para reducir condiciones que permiten la ocurrencia de delitos asociados a la ESCNNA, y delitos en contra de turistas y visitantes en la región y en Bogotá	83,000,000	0	329,300,000	329,300,000	296.7%
3-3-1-16-05	Construir Bogotá Región con gobierno abierto, transparente y ciudadanía consciente	2,460,370,602	0	5,539,618,000	5,539,618,000	125.2%
3-3-1-16-05-54	Transformación digital y gestión de TIC para un territorio inteligente	154,010,000	0	238,000,000	238,000,000	54.5%
3-3-1-16-05-54-7708	Desarrollo de las herramientas tecnológicas de promoción e información turística de Bogotá	154,010,000	0	238,000,000	238,000,000	54.5%
3-3-1-16-05-56	Gestión Pública Efectiva	2,306,360,602	0	5,301,618,000	5,301,618,000	129.9%
3-3-1-16-05-56-7709	Mejoramiento y fortalecimiento de la capacidad institucional del Instituto Distrital de Turismo de Bogotá	2,306,360,602	0	5,301,618,000	5,301,618,000	129.9%
<b>TOTAL GASTOS E INVERSIONES</b>		<b>23,366,694,200</b>	<b>0</b>	<b>29,325,443,000</b>	<b>29,325,443,000</b>	<b>25.5%</b>

Fuente: SECRETARÍA DISTRITAL DE HACIENDA - Dirección Distrital de Presupuesto - PREDIS





# **Entidades**

# **Sector Movilidad**

Anexo 1

## **Proyecto**

## **Presupuesto 2021**

Bogotá, Distrito Capital

Alcaldía Mayor de Bogotá D.C  
Secretaría Distrital de Hacienda  
Dirección Distrital de Presupuesto



SECTOR MOVILIDAD - CONSOLIDADO

Entidad	Funcionamiento	Deuda	Inversión	Total
SECRETARÍA DISTRITAL DE MOVILIDAD	73,006,977,000	0	430,877,239,000	503,884,216,000
INSTITUTO DE DESARROLLO URBANO - IDU	72,781,216,000	0	2,617,039,772,000	2,689,820,988,000
UNIDAD ADMINISTRATIVA ESPECIAL DE REHABILITACIÓN Y MANTENIMIENTO VIAL	29,552,359,000	0	134,333,689,000	163,886,048,000
<b>TOTAL SECTOR</b>	<b>175,340,552,000</b>	<b>0</b>	<b>3,182,250,700,000</b>	<b>3,357,591,252,000</b>



# **Secretaría Distrital de Movilidad**

Anexo 1

## **Proyecto Presupuesto 2021** Bogotá, Distrito Capital

Alcaldía Mayor de Bogotá D.C  
Secretaría Distrital de Hacienda  
Dirección Distrital de Presupuesto



# PROYECTO DE PRESUPUESTO DE GASTOS E INVERSIONES 2021

## 113 - 01 SECRETARÍA DISTRITAL DE MOVILIDAD - DIRECCIÓN ADMINISTRATIVA

Pesos \$

CODIGO	CONCEPTO	PRESUPUESTO VIGENTE A Septiembre 2020 (1)	PROGRAMADO			VARIACION
			RECURSOS DISTRITO (2)	TRANSFERENCIAS NACION (3)	TOTAL (4) = (2) + (3)	2021/2020 (5) = (4)/(1)
<b>3</b>	<b>GASTOS</b>	<b>108,807,911,525</b>	<b>126,008,584,000</b>	<b>0</b>	<b>126,008,584,000</b>	<b>15.8%</b>
<b>3-1</b>	<b>GASTOS DE FUNCIONAMIENTO</b>	<b>72,311,486,000</b>	<b>73,006,977,000</b>	<b>0</b>	<b>73,006,977,000</b>	<b>1.0%</b>
<b>3-1-1</b>	<b>Gastos de personal</b>	<b>55,644,486,000</b>	<b>56,370,677,000</b>	<b>0</b>	<b>56,370,677,000</b>	<b>1.3%</b>
<b>3-1-1-01</b>	<b>Planta de personal permanente</b>	<b>55,644,486,000</b>	<b>56,370,677,000</b>	<b>0</b>	<b>56,370,677,000</b>	<b>1.3%</b>
3-1-1-01-01	Factores constitutivos de salario	40,545,212,000	41,518,299,000	0	41,518,299,000	2.4%
3-1-1-01-01-01	Factores salariales comunes	29,172,811,000	29,872,960,000	0	29,872,960,000	2.4%
3-1-1-01-01-01-0001	Sueldo básico	22,189,575,000	22,722,125,000	0	22,722,125,000	2.4%
3-1-1-01-01-01-0004	Gastos de representación	1,389,984,000	1,423,344,000	0	1,423,344,000	2.4%
3-1-1-01-01-01-0005	Horas Extras, Dominicales, Festivos, Recargo Nocturno y Trabajo Suplementario	164,914,000	168,872,000	0	168,872,000	2.4%
3-1-1-01-01-01-0006	Auxilio de transporte	70,586,000	72,280,000	0	72,280,000	2.4%
3-1-1-01-01-01-0007	Subsidio de alimentación	45,704,000	46,801,000	0	46,801,000	2.4%
3-1-1-01-01-01-0008	Bonificación por servicios prestados	714,876,000	732,033,000	0	732,033,000	2.4%
3-1-1-01-01-01-0010	Prima de navidad	3,106,161,000	3,180,709,000	0	3,180,709,000	2.4%
3-1-1-01-01-01-0011	Prima de vacaciones	1,491,011,000	1,526,796,000	0	1,526,796,000	2.4%
3-1-1-01-01-02	Factores salariales especiales	11,372,401,000	11,645,339,000	0	11,645,339,000	2.4%
3-1-1-01-01-02-0001	Prima de antigüedad	442,777,000	453,404,000	0	453,404,000	2.4%
3-1-1-01-01-02-0002	Prima Técnica	7,503,881,000	7,683,974,000	0	7,683,974,000	2.4%
3-1-1-01-01-02-0003	Prima Semestral	3,425,743,000	3,507,961,000	0	3,507,961,000	2.4%
3-1-1-01-02	Contribuciones inherentes a la nómina	14,084,000,000	14,422,017,000	0	14,422,017,000	2.4%
3-1-1-01-02-01	Aportes a la seguridad social en pensiones	3,888,636,000	3,981,964,000	0	3,981,964,000	2.4%
3-1-1-01-02-01-0001	Aportes a la seguridad social en pensiones públicas	1,500,602,000	1,536,617,000	0	1,536,617,000	2.4%
3-1-1-01-02-01-0002	Aportes a la seguridad social en pensiones privadas	2,388,034,000	2,445,347,000	0	2,445,347,000	2.4%
3-1-1-01-02-02	Aportes a la seguridad social en salud	2,754,487,000	2,820,595,000	0	2,820,595,000	2.4%
3-1-1-01-02-02-0001	Aportes a la seguridad social en salud pública	6,820,000	6,984,000	0	6,984,000	2.4%
3-1-1-01-02-02-0002	Aportes a la seguridad social en salud privada	2,747,667,000	2,813,611,000	0	2,813,611,000	2.4%
3-1-1-01-02-03	Aportes de cesantías	3,780,861,000	3,871,602,000	0	3,871,602,000	2.4%
3-1-1-01-02-03-0001	Aportes de cesantías a fondos públicos	1,410,750,000	1,444,608,000	0	1,444,608,000	2.4%
3-1-1-01-02-03-0002	Aportes de cesantías a fondos privados	2,370,111,000	2,426,994,000	0	2,426,994,000	2.4%
3-1-1-01-02-04	Aportes a cajas de compensación familiar	1,494,779,000	1,530,654,000	0	1,530,654,000	2.4%
3-1-1-01-02-04-0001	Compensar	1,494,779,000	1,530,654,000	0	1,530,654,000	2.4%
3-1-1-01-02-05	Aportes generales al sistema de riesgos laborales	310,941,000	318,404,000	0	318,404,000	2.4%
3-1-1-01-02-05-0001	Aportes generales al sistema de riesgos laborales públicos	310,941,000	318,404,000	0	318,404,000	2.4%
3-1-1-01-02-06	Aportes al ICBF	1,121,012,000	1,147,916,000	0	1,147,916,000	2.4%
3-1-1-01-02-06-0001	Aportes al ICBF de funcionarios	1,121,012,000	1,147,916,000	0	1,147,916,000	2.4%
3-1-1-01-02-07	Aportes al SENA	186,892,000	191,377,000	0	191,377,000	2.4%

# PROYECTO DE PRESUPUESTO DE GASTOS E INVERSIONES 2021

## 113 - 01 SECRETARÍA DISTRITAL DE MOVILIDAD - DIRECCIÓN ADMINISTRATIVA

Pesos \$

CODIGO	CONCEPTO	PRESUPUESTO VIGENTE A Septiembre 2020 (1)	PROGRAMADO			VARIACION
			RECURSOS DISTRITO (2)	TRANSFERENCIAS NACION (3)	TOTAL (4) = (2) + (3)	2021/2020 (5) = (4)/(1)
3-1-1-01-02-07-0001	Aportes al SENA de funcionarios	186,892,000	191,377,000	0	191,377,000	2.4%
3-1-1-01-02-08	Aportes a la ESAP	186,892,000	191,377,000	0	191,377,000	2.4%
3-1-1-01-02-08-0001	Aportes a la ESAP de funcionarios	186,892,000	191,377,000	0	191,377,000	2.4%
3-1-1-01-02-09	Aportes a escuelas industriales e institutos técnicos	359,500,000	368,128,000	0	368,128,000	2.4%
3-1-1-01-02-09-0001	Aportes a escuelas industriales e institutos técnicos de funcionarios	359,500,000	368,128,000	0	368,128,000	2.4%
3-1-1-01-03	Remuneraciones no constitutivas de factor salarial	1,015,274,000	430,361,000	0	430,361,000	-57.6%
3-1-1-01-03-01	Indemnización por vacaciones	595,000,000	0	0	0	-100.0%
3-1-1-01-03-02	Bonificación por recreación	123,203,000	126,160,000	0	126,160,000	2.4%
3-1-1-01-03-05	Reconocimiento por permanencia en el servicio público - Bogotá D.C.	297,071,000	304,201,000	0	304,201,000	2.4%
<b>3-1-2</b>	<b>Adquisición de bienes y servicios</b>	<b>11,117,000,000</b>	<b>11,736,300,000</b>	<b>0</b>	<b>11,736,300,000</b>	<b>5.6%</b>
<b>3-1-2-02</b>	<b>Adquisiciones diferentes de activos no financieros</b>	<b>11,117,000,000</b>	<b>11,736,300,000</b>	<b>0</b>	<b>11,736,300,000</b>	<b>5.6%</b>
3-1-2-02-01	Materiales y suministros	239,848,000	342,438,000	0	342,438,000	42.8%
3-1-2-02-01-01	Productos alimenticios, bebidas y tabaco; textiles, prendas de vestir y productos de cuero	57,420,000	54,549,000	0	54,549,000	-5.0%
3-1-2-02-01-01-0006	Dotación (prendas de vestir y calzado)	57,420,000	54,549,000	0	54,549,000	-5.0%
3-1-2-02-01-02	Otros bienes transportables (excepto productos metálicos, maquinaria y equipo)	182,428,000	287,889,000	0	287,889,000	57.8%
3-1-2-02-01-02-0002	Pasta o pulpa, papel y productos de papel; impresos y artículos relacionados	979,000	129,154,000	0	129,154,000	13,092.4%
3-1-2-02-01-02-0003	Productos de hornos de coque, de refinación de petróleo y combustible	52,411,000	58,606,000	0	58,606,000	11.8%
3-1-2-02-01-02-0005	Otros productos químicos; fibras artificiales (o fibras industriales hechas por el hombre)	3,800,000	4,610,000	0	4,610,000	21.3%
3-1-2-02-01-02-0006	Productos de caucho y plástico	42,229,200	10,000,000	0	10,000,000	-76.3%
3-1-2-02-01-02-0008	Muebles; otros bienes transportables n.c.p.	83,008,800	85,519,000	0	85,519,000	3.0%
3-1-2-02-02	Adquisición de servicios	10,877,152,000	11,393,862,000	0	11,393,862,000	4.8%
3-1-2-02-02-01	Servicios de venta y de distribución; alojamiento; servicios de suministro de comidas y bebidas; servicios de transporte; y servicios de distribución de electricidad, gas y agua	960,926,000	912,880,000	0	912,880,000	-5.0%
3-1-2-02-02-01-0006	Servicios postales y de mensajería	960,926,000	912,880,000	0	912,880,000	-5.0%
3-1-2-02-02-01-0006-001	Servicios de mensajería	960,926,000	912,880,000	0	912,880,000	-5.0%
3-1-2-02-02-02	Servicios financieros y servicios conexos, servicios inmobiliarios y servicios de leasing	2,208,700,000	3,797,495,000	0	3,797,495,000	71.9%
3-1-2-02-02-02-0001	Servicios financieros y servicios conexos	1,896,700,000	2,779,000,000	0	2,779,000,000	46.5%
3-1-2-02-02-02-0001-009	Servicios de seguros generales de responsabilidad civil	1,895,000,000	2,777,385,000	0	2,777,385,000	46.6%
3-1-2-02-02-02-0001-011	Servicios de administración de fondos de pensiones y cesantías	1,700,000	1,615,000	0	1,615,000	-5.0%
3-1-2-02-02-02-0002	Servicios inmobiliarios	0	146,775,000	0	146,775,000	100.0%
3-1-2-02-02-02-0002-002	Servicios de administración de bienes inmuebles a comisión o por contrato	0	146,775,000	0	146,775,000	100.0%
3-1-2-02-02-02-0003	Servicios de arrendamiento o alquiler sin operario	312,000,000	871,720,000	0	871,720,000	179.4%
3-1-2-02-02-02-0003-004	Servicios de arrendamiento sin opción de compra de otros bienes	312,000,000	871,720,000	0	871,720,000	179.4%
3-1-2-02-02-03	Servicios prestados a las empresas y servicios de producción	6,344,526,000	5,083,141,000	0	5,083,141,000	-19.9%
3-1-2-02-02-03-0002	Servicios jurídicos y contables	4,120,000	4,244,000	0	4,244,000	3.0%



# PROYECTO DE PRESUPUESTO DE GASTOS E INVERSIONES 2021

## 113 - 01 SECRETARÍA DISTRITAL DE MOVILIDAD - DIRECCIÓN ADMINISTRATIVA

Pesos \$

CODIGO	CONCEPTO	PRESUPUESTO VIGENTE A Septiembre 2020 (1)	PROGRAMADO			VARIACION
			RECURSOS DISTRITO (2)	TRANSFERENCIAS NACION (3)	TOTAL (4) = (2) + (3)	2021/2020 (5) = (4)/(1)
3-1-2-02-02-03-0002-001	Servicios de documentación y certificación jurídica	4,120,000	4,244,000	0	4,244,000	3.0%
3-1-2-02-02-03-0004	Servicios de telecomunicaciones, transmisión y suministro de información	1,047,632,000	977,677,000	0	977,677,000	-6.7%
3-1-2-02-02-03-0004-001	Servicios de telefonía fija	285,280,000	250,091,000	0	250,091,000	-12.3%
3-1-2-02-02-03-0004-002	Servicios de telecomunicaciones móviles	31,752,000	35,036,000	0	35,036,000	10.3%
3-1-2-02-02-03-0004-004	Servicios de telecomunicaciones a través de internet	450,000,000	427,500,000	0	427,500,000	-5.0%
3-1-2-02-02-03-0004-008	Servicios de transmisión	280,600,000	265,050,000	0	265,050,000	-5.5%
3-1-2-02-02-03-0005	Servicios de soporte	5,152,525,550	3,941,078,000	0	3,941,078,000	-23.5%
3-1-2-02-02-03-0005-001	Servicios de protección (guardas de seguridad)	3,685,179,000	2,844,333,000	0	2,844,333,000	-22.8%
3-1-2-02-02-03-0005-002	Servicios de limpieza general	1,467,346,550	1,096,745,000	0	1,096,745,000	-25.3%
3-1-2-02-02-03-0006	Servicios de mantenimiento, reparación e instalación (excepto servicios de construcción)	139,630,450	159,502,000	0	159,502,000	14.2%
3-1-2-02-02-03-0006-004	Servicios de mantenimiento y reparación de maquinaria y equipo de transporte	67,311,000	71,051,000	0	71,051,000	5.6%
3-1-2-02-02-03-0006-011	Servicios de mantenimiento y reparación de ascensores y escaleras mecánicas	6,359,450	19,044,000	0	19,044,000	199.5%
3-1-2-02-02-03-0006-012	Servicios de reparación de otros bienes	65,960,000	69,407,000	0	69,407,000	5.2%
3-1-2-02-02-03-0007	Otros servicios de fabricación; servicios de edición, impresión y reproducción; servicios de recuperación de materiales	618,000	640,000	0	640,000	3.6%
3-1-2-02-02-03-0007-001	Servicios editoriales, a comisión o por contrato	618,000	640,000	0	640,000	3.6%
3-1-2-02-02-04	Servicios administrativos del Gobierno	885,500,000	1,012,156,000	0	1,012,156,000	14.3%
3-1-2-02-02-04-0001	Otros servicios públicos generales del Gobierno n.c.p.	885,500,000	1,012,156,000	0	1,012,156,000	14.3%
3-1-2-02-02-04-0001-001	Energía	781,000,000	883,273,000	0	883,273,000	13.1%
3-1-2-02-02-04-0001-002	Acueducto y alcantarillado	60,000,000	75,785,000	0	75,785,000	26.3%
3-1-2-02-02-04-0001-003	Aseo	44,500,000	53,098,000	0	53,098,000	19.3%
3-1-2-02-02-05	Viáticos y gastos de viaje	2,000,000	0	0	0	-100.0%
3-1-2-02-02-06	Capacitación	55,000,000	72,675,000	0	72,675,000	32.1%
3-1-2-02-02-07	Bienestar e incentivos	303,000,000	387,600,000	0	387,600,000	27.9%
3-1-2-02-02-08	Salud Ocupacional	117,500,000	127,915,000	0	127,915,000	8.9%
<b>3-1-3</b>	<b>Gastos diversos</b>	<b>2,800,000,000</b>	<b>2,400,000,000</b>	<b>0</b>	<b>2,400,000,000</b>	<b>-14.3%</b>
<b>3-1-3-02</b>	<b>Tasas y derechos administrativos</b>	<b>10,000,000</b>	<b>0</b>	<b>0</b>	<b>0</b>	<b>-100.0%</b>
3-1-3-02-01	Licencias de construcción	10,000,000	0	0	0	-100.0%
<b>3-1-3-05</b>	<b>Pago Administración SIMIT</b>	<b>2,790,000,000</b>	<b>2,400,000,000</b>	<b>0</b>	<b>2,400,000,000</b>	<b>-14.0%</b>
<b>3-1-5</b>	<b>Transferencias corrientes de funcionamiento</b>	<b>2,750,000,000</b>	<b>2,500,000,000</b>	<b>0</b>	<b>2,500,000,000</b>	<b>-9.1%</b>
<b>3-1-5-01</b>	<b>Distrital</b>	<b>2,750,000,000</b>	<b>2,500,000,000</b>	<b>0</b>	<b>2,500,000,000</b>	<b>-9.1%</b>
3-1-5-01-02	A otras entidades del gobierno general	2,750,000,000	2,500,000,000	0	2,500,000,000	-9.1%
3-1-5-01-02-04	Servicio de Alumbrado Público	2,750,000,000	2,500,000,000	0	2,500,000,000	-9.1%
<b>3-3</b>	<b>INVERSIÓN</b>	<b>36,496,425,525</b>	<b>53,001,607,000</b>	<b>0</b>	<b>53,001,607,000</b>	<b>45.2%</b>
<b>3-3-1</b>	<b>DIRECTA</b>	<b>36,496,425,525</b>	<b>53,001,607,000</b>	<b>0</b>	<b>53,001,607,000</b>	<b>45.2%</b>
<b>3-3-1-15</b>	<b>Bogotá Mejor Para Todos</b>	<b>12,199,317,398</b>	<b>0</b>	<b>0</b>	<b>0</b>	<b>-100.0%</b>

**PROYECTO DE PRESUPUESTO DE GASTOS E INVERSIONES 2021**

**113 - 01 SECRETARÍA DISTRITAL DE MOVILIDAD - DIRECCIÓN ADMINISTRATIVA**

Pesos \$

CODIGO	CONCEPTO	PRESUPUESTO VIGENTE A Septiembre  2020 (1)	PROGRAMADO			VARIACION
			RECURSOS DISTRITO  (2)	TRANSFERENCIAS NACION  (3)	TOTAL  (4) = (2) + (3)	2021/2020  (5) = (4)/(1)
3-3-1-15-07	Eje transversal Gobierno legítimo, fortalecimiento local y eficiencia	12,199,317,398	0	0	0	-100.0%
3-3-1-15-07-42	Transparencia, gestión pública y servicio a la ciudadanía	44,401,500	0	0	0	-100.0%
3-3-1-15-07-42-0965	Movilidad transparente y contra la corrupción	44,401,500	0	0	0	-100.0%
3-3-1-15-07-43	Modernización institucional	9,799,306,978	0	0	0	-100.0%
3-3-1-15-07-43-6094	Fortalecimiento institucional	4,484,611,043	0	0	0	-100.0%
3-3-1-15-07-43-7544	Fortalecimiento de la gestión jurídica de la Secretaría Distrital de Movilidad	5,314,695,935	0	0	0	-100.0%
3-3-1-15-07-44	Gobierno y ciudadanía digital	2,355,608,920	0	0	0	-100.0%
3-3-1-15-07-44-0967	Tecnologías de información y comunicaciones para lograr una movilidad sostenible en Bogotá	2,355,608,920	0	0	0	-100.0%
<b>3-3-1-16</b>	<b>Un Nuevo Contrato Social y Ambiental para la Bogotá del Siglo XXI</b>	<b>24,297,108,127</b>	<b>53,001,607,000</b>	<b>0</b>	<b>53,001,607,000</b>	<b>118.1%</b>
3-3-1-16-05	Construir Bogotá Región con gobierno abierto, transparente y ciudadanía consciente	24,297,108,127	53,001,607,000	0	53,001,607,000	118.1%
3-3-1-16-05-56	Gestión Pública Efectiva	24,297,108,127	53,001,607,000	0	53,001,607,000	118.1%
3-3-1-16-05-56-7563	Fortalecimiento de las herramientas para la prevención de la corrupción en la Secretaría Distrital de Movilidad	91,971,576	253,585,000	0	253,585,000	175.7%
3-3-1-16-05-56-7568	Fortalecimiento institucional de la Secretaria Distrital de Movilidad	2,914,963,381	11,994,388,000	0	11,994,388,000	311.5%
3-3-1-16-05-56-7570	Actualización, mantenimiento y gestión de tecnologías de la información y las comunicaciones para la secretaría distrital de movilidad de Bogotá	9,844,466,080	17,556,547,000	0	17,556,547,000	78.3%
3-3-1-16-05-56-7574	Fortalecimiento de la gestión documental de la Secretaría Distrital de Movilidad	573,419,500	5,374,351,000	0	5,374,351,000	837.2%
3-3-1-16-05-56-7589	Desarrollo de la gestión jurídica en la Secretaría Distrital de Movilidad en Bogotá	10,872,287,590	17,822,736,000	0	17,822,736,000	63.9%
	<b>TOTAL GASTOS E INVERSIONES</b>	<b>108,807,911,525</b>	<b>126,008,584,000</b>	<b>0</b>	<b>126,008,584,000</b>	<b>15.8%</b>

Fuente: SECRETARÍA DISTRITAL DE HACIENDA - Dirección Distrital de Presupuesto - PREDIS

**PROYECTO DE PRESUPUESTO DE GASTOS E INVERSIONES 2021**

**113 - 02 SECRETARÍA DISTRITAL DE MOVILIDAD - DIRECCIÓN TRANSITO Y TRANSPORTE**

Pesos \$

CODIGO	CONCEPTO	PRESUPUESTO VIGENTE A Septiembre 2020 (1)	PROGRAMADO			VARIACION
			RECURSOS DISTRITO (2)	TRANSFERENCIAS NACION (3)	TOTAL (4) = (2) + (3)	2021/2020 (5) = (4)/(1)
<b>3</b>	<b>GASTOS</b>	<b>417,228,147,847</b>	<b>377,875,632,000</b>	<b>0</b>	<b>377,875,632,000</b>	<b>-9.4%</b>
<b>3-3</b>	<b>INVERSIÓN</b>	<b>417,228,147,847</b>	<b>377,875,632,000</b>	<b>0</b>	<b>377,875,632,000</b>	<b>-9.4%</b>
<b>3-3-1</b>	<b>DIRECTA</b>	<b>417,228,147,847</b>	<b>377,875,632,000</b>	<b>0</b>	<b>377,875,632,000</b>	<b>-9.4%</b>
<b>3-3-1-15</b>	<b>Bogotá Mejor Para Todos</b>	<b>130,622,769,111</b>	<b>0</b>	<b>0</b>	<b>0</b>	<b>-100.0%</b>
3-3-1-15-02	Pilar Democracia urbana	105,510,863,449	0	0	0	-100.0%
3-3-1-15-02-18	Mejor movilidad para todos	105,510,863,449	0	0	0	-100.0%
3-3-1-15-02-18-0339	Implementación del plan maestro de movilidad para Bogotá	5,910,661,652	0	0	0	-100.0%
3-3-1-15-02-18-1004	Implementación del Plan Distrital de Seguridad Vial	3,710,148,730	0	0	0	-100.0%
3-3-1-15-02-18-1032	Gestión y control de tránsito y transporte	81,672,869,105	0	0	0	-100.0%
3-3-1-15-02-18-6219	Apoyo institucional en convenio con la Policía Nacional	14,217,183,962	0	0	0	-100.0%
3-3-1-15-04	Eje transversal Nuevo ordenamiento territorial	231,468,830	0	0	0	-100.0%
3-3-1-15-04-29	Articulación regional y planeación integral del transporte	231,468,830	0	0	0	-100.0%
3-3-1-15-04-29-1183	Articulación regional y planeación integral del transporte	231,468,830	0	0	0	-100.0%
3-3-1-15-07	Eje transversal Gobierno legítimo, fortalecimiento local y eficiencia	24,880,436,832	0	0	0	-100.0%
3-3-1-15-07-42	Transparencia, gestión pública y servicio a la ciudadanía	24,880,436,832	0	0	0	-100.0%
3-3-1-15-07-42-0585	Sistema distrital de información para la movilidad	988,817,125	0	0	0	-100.0%
3-3-1-15-07-42-1044	Servicios para la movilidad eficientes e incluyentes	12,492,581,634	0	0	0	-100.0%
3-3-1-15-07-42-7545	Fortalecimiento a la gestión de Investigaciones Administrativas de Tránsito y Transporte	11,399,038,073	0	0	0	-100.0%
<b>3-3-1-16</b>	<b>Un Nuevo Contrato Social y Ambiental para la Bogotá del Siglo XXI</b>	<b>286,605,378,736</b>	<b>377,875,632,000</b>	<b>0</b>	<b>377,875,632,000</b>	<b>31.8%</b>
3-3-1-16-01	Hacer un nuevo contrato social con igualdad de oportunidades para la inclusión social, productiva y política	47,454,926,271	9,368,843,000	0	9,368,843,000	-80.3%
3-3-1-16-01-01	Subsidios y transferencias para la equidad	47,454,926,271	9,368,843,000	0	9,368,843,000	-80.3%
3-3-1-16-01-01-7596	Desarrollo de Lineamientos estratégicos e insumos con enfoques diferenciales para mejorar la movilidad en Bogotá	47,454,926,271	9,368,843,000	0	9,368,843,000	-80.3%
3-3-1-16-02	Cambiar nuestros hábitos de vida para reverdecer a Bogotá y adaptarnos y mitigar la crisis climática	3,076,327,646	5,664,550,000	0	5,664,550,000	84.1%
3-3-1-16-02-35	Manejo y prevención de contaminación	3,076,327,646	5,664,550,000	0	5,664,550,000	84.1%
3-3-1-16-02-35-7583	Implementación del sistema de transportes de bajas y cero emisiones para Bogotá	3,076,327,646	5,664,550,000	0	5,664,550,000	84.1%
3-3-1-16-04	Hacer de Bogotá Región un modelo de movilidad multimodal, incluyente y sostenible	206,902,971,779	300,970,276,000	0	300,970,276,000	45.5%
3-3-1-16-04-49	Movilidad segura, sostenible y accesible	206,902,971,779	300,970,276,000	0	300,970,276,000	45.5%
3-3-1-16-04-49-7573	Apoyo a las acciones de regulación y control de tránsito y transporte	19,432,402,092	68,542,871,000	0	68,542,871,000	252.7%
3-3-1-16-04-49-7576	Consolidación del programa niñas y niños primero para mejorar las experiencias de viaje de la población estudiantil en Bogotá	631,484,494	11,061,571,000	0	11,061,571,000	1,651.7%
3-3-1-16-04-49-7578	Fortalecimiento de la gestión y control de la movilidad en Bogotá	122,833,200,199	124,538,074,000	0	124,538,074,000	1.4%
3-3-1-16-04-49-7579	Implementación del plan distrital de seguridad vial en Bogotá	5,355,357,149	12,144,675,000	0	12,144,675,000	126.8%
3-3-1-16-04-49-7581	Fortalecimiento de la comunicación y la cultura para la movilidad como elementos constructivos y pedagógicos del nuevo contrato social en Bogotá	7,117,056,352	6,656,503,000	0	6,656,503,000	-6.5%
3-3-1-16-04-49-7587	Implementación de señalización para mejorar las condiciones de seguridad vial, movilidad y accesibilidad en Bogotá	42,287,756,535	67,420,300,000	0	67,420,300,000	59.4%
3-3-1-16-04-49-7588	Fortalecimiento de una movilidad sostenible y accesible para Bogotá y su Región	9,245,714,958	10,606,282,000	0	10,606,282,000	14.7%
3-3-1-16-05	Construir Bogotá Región con gobierno abierto, transparente y ciudadanía consciente	29,171,153,040	61,871,963,000	0	61,871,963,000	112.1%

**PROYECTO DE PRESUPUESTO DE GASTOS E INVERSIONES 2021**

**113 - 02 SECRETARÍA DISTRITAL DE MOVILIDAD - DIRECCIÓN TRANSITO Y TRANSPORTE**

Pesos \$

CODIGO	CONCEPTO	PRESUPUESTO VIGENTE A Septiembre  2020 (1)	PROGRAMADO			VARIACION
			RECURSOS DISTRITO  (2)	TRANSFERENCIAS NACION  (3)	TOTAL  (4) = (2) + (3)	2021/2020  (5) = (4)/(1)
3-3-1-16-05-51	Gobierno Abierto	2,887,950,403	3,912,190,000	0	3,912,190,000	35.5%
3-3-1-16-05-51-7595	Implementación de estrategias de participación ciudadana para una movilidad segura, incluyente, sostenible y accesible en Bogotá	2,887,950,403	3,912,190,000	0	3,912,190,000	35.5%
3-3-1-16-05-56	Gestión Pública Efectiva	26,283,202,637	57,959,773,000	0	57,959,773,000	120.5%
3-3-1-16-05-56-7593	Investigación por infracción a las normas de tránsito y transporte público en Bogotá	13,339,662,323	28,312,045,000	0	28,312,045,000	112.2%
3-3-1-16-05-56-7653	Implementación de políticas integrales y transparentes al servicio de la ciudadanía	12,943,540,314	29,647,728,000	0	29,647,728,000	129.1%
<b>TOTAL GASTOS E INVERSIONES</b>		<b>417,228,147,847</b>	<b>377,875,632,000</b>	<b>0</b>	<b>377,875,632,000</b>	<b>-9.4%</b>

Fuente: SECRETARÍA DISTRITAL DE HACIENDA - Dirección Distrital de Presupuesto - PREDIS

# **Instituto de Desarrollo Urbano - IDU**

Anexo 1

## **Proyecto Presupuesto 2021** Bogotá, Distrito Capital

Alcaldía Mayor de Bogotá D.C  
Secretaría Distrital de Hacienda  
Dirección Distrital de Presupuesto



**PROYECTO DE PRESUPUESTO DE RENTAS E INGRESOS 2021**

**204 - INSTITUTO DE DESARROLLO URBANO - IDU**

Pesos \$

CODIGO	CONCEPTO	PRESUPUESTO	PROGRAMADO	VARIACION
		DEFINITIVO A		2021 / 2020
		Septiembre / 2020		(3) = (2)/(1)
		(1)	(2)	
<b>2</b>	<b>INGRESOS</b>	<b>1,149,506,698,000</b>	<b>644,949,981,000</b>	<b>-43.9%</b>
<b>2-1</b>	<b>INGRESOS CORRIENTES</b>	<b>348,833,802,000</b>	<b>14,386,861,000</b>	<b>-95.9%</b>
<b>2-1-2</b>	<b>NO TRIBUTARIOS</b>	<b>348,833,802,000</b>	<b>14,386,861,000</b>	<b>-95.9%</b>
2-1-2-01	Tasas y derechos administrativos	9,579,450,000	7,176,000,000	-25.1%
2-1-2-01-05	Peajes y concesiones	1,081,889,000	695,000,000	-35.8%
2-1-2-01-09	Fondo cuenta pago Compensatorio de Cesiones Públicas	6,217,561,000	6,481,000,000	4.2%
2-1-2-01-09-01	Pago Compensatorio de Cesiones Públicas	3,200,000,000	3,200,000,000	0.0%
2-1-2-01-09-02	Pago Compensatorio Obligaciones Urbanísticas	3,017,561,000	3,281,000,000	8.7%
2-1-2-01-11	Aprovechamiento Económico del Espacio Público	2,280,000,000	0	-100.0%
2-1-2-02	Contribuciones	310,297,052,000	2,000,000,000	-99.4%
2-1-2-02-05	Contribución de valorización	310,297,052,000	2,000,000,000	-99.4%
2-1-2-02-05-01	Contribución de valorización de la vigencia actual	307,436,540,000	2,000,000,000	-99.3%
2-1-2-02-05-02	Contribución de valorización de vigencias anteriores	2,860,512,000	0	-100.0%
2-1-2-02-05-02-0001	Valorización Acuerdo 180 de 2005	593,081,000	0	-100.0%
2-1-2-02-05-02-0002	Valorización Acuerdo 523 de 2013	2,267,431,000	0	-100.0%
2-1-2-04	Multas, sanciones e intereses moratorios	500,000,000	892,016,000	78.4%
2-1-2-04-01	Multas	500,000,000	892,016,000	78.4%
2-1-2-04-01-06	Contractuales	400,000,000	882,016,000	120.5%
2-1-2-04-01-09	Multas no especificadas en otro numeral rentístico	100,000,000	10,000,000	-90.0%
2-1-2-05	Venta de bienes y servicios	28,457,300,000	4,318,845,000	-84.8%
2-1-2-05-01	Servicios para la comunidad, sociales y personas	28,457,300,000	4,318,845,000	-84.8%
2-1-2-05-01-01	Servicios de la administración pública y otros servicios prestados a la comunidad en general	28,457,300,000	4,318,845,000	-84.8%
2-1-2-05-01-01-0001	Servicios administrativos del Gobierno	28,457,300,000	4,318,845,000	-84.8%
2-1-2-05-01-01-0001-001	Servicios ejecutivos de la Administración Pública	28,457,300,000	4,318,845,000	-84.8%
<b>2-4</b>	<b>RECURSOS DE CAPITAL</b>	<b>800,672,896,000</b>	<b>630,563,120,000</b>	<b>-21.2%</b>
<b>2-4-1</b>	<b>TRANSFERENCIAS DE CAPITAL</b>	<b>165,117,933,000</b>	<b>127,175,421,000</b>	<b>-23.0%</b>
2-4-1-02	De Otras Entidades del Gobierno	165,117,933,000	127,175,421,000	-23.0%
2-4-1-02-02	Distrital	165,117,933,000	127,175,421,000	-23.0%
2-4-1-02-02-01	Convenios Entidades Distritales	165,117,933,000	127,175,421,000	-23.0%
<b>2-4-3</b>	<b>RECURSOS DEL BALANCE</b>	<b>610,668,935,000</b>	<b>480,369,702,000</b>	<b>-21.3%</b>
2-4-3-02	Superávit fiscal	610,668,935,000	214,702,070,000	-64.8%
2-4-3-02-02	Superávit fiscal de ingresos de destinación específica	530,477,713,000	192,035,589,000	-63.8%
2-4-3-02-03	Superávit fiscal de ingresos de libre destinación	80,191,222,000	22,666,481,000	-71.7%
2-4-3-03	Superávit fiscal no incorporado de vigencias anteriores	0	265,667,632,000	100.0%
2-4-3-03-02	Superávit fiscal no incorporado de ingresos de destinación específica	0	255,819,701,000	100.0%
2-4-3-03-03	Superávit fiscal no incorporado de ingresos de libre destinación	0	9,847,931,000	100.0%
<b>2-4-5</b>	<b>RENDIMIENTOS FINANCIEROS</b>	<b>24,886,028,000</b>	<b>23,017,997,000</b>	<b>-7.5%</b>
2-4-5-02	Depósitos	24,886,028,000	23,017,997,000	-7.5%
2-4-5-02-03	Recursos propios con destinación específica	18,971,443,000	12,308,504,000	-35.1%
2-4-5-02-04	Recursos propios de libre destinación	5,914,585,000	10,709,493,000	81.1%
<b>TOTAL RENTAS E INGRESOS!</b>		<b>1,149,506,698,000</b>	<b>644,949,981,000</b>	<b>-43.9%</b>

**Transferencias**

CODIGO	CONCEPTO	PRESUPUESTO	PROGRAMADO	VARIACION	
		DEFINITIVO A		2021	2020
		Septiembre / 2020	(2)		

**PROYECTO DE PRESUPUESTO DE RENTAS E INGRESOS 2021**  
**204 - INSTITUTO DE DESARROLLO URBANO - IDU**

Pesos \$

<b>CODIGO</b>	<b>CONCEPTO</b>	<b>PRESUPUESTO DEFINITIVO A Septiembre 2020 (1)</b>	<b>PROGRAMADO</b>	<b>VARIACION (3) = (2)/(1)</b>
2 5 1	Aporte Ordinario	879,882,732,663	2,044,871,007,000	132.4%
2 5 1 01	Vigencia	879,882,732,663	2,044,871,007,000	132.4%
<b>TOTAL TRANSFERENCIAS</b>		<b>879,882,732,663</b>	<b>2,044,871,007,000</b>	<b>132.4%</b>
<b>TOTAL RENTAS E INGRESOS</b>		<b>2,029,389,430,663</b>	<b>2,689,820,988,000</b>	<b>32.5%</b>

Fuente: SECRETARÍA DISTRITAL DE HACIENDA - Dirección Distrital de Presupuesto - PREDIS



**PROYECTO DE PRESUPUESTO DE GASTOS E INVERSIONES 2021**

**204 - INSTITUTO DE DESARROLLO URBANO - IDU**

Pesos \$

CODIGO	CONCEPTO	PRESUPUESTO VIGENTE A Septiembre 2020 (1)	PROGRAMADO			VARIACION
			RECURSOS ADMINISTRADOS (2)	APORTES DISTRITO (3)	TOTAL (4) = (2) + (3)	2021/2020 (5) = (4)/(1)
<b>3</b>	<b>GASTOS</b>	<b>2,029,389,430,663</b>	<b>644,949,981,000</b>	<b>2,044,871,007,000</b>	<b>2,689,820,988,000</b>	<b>32.5%</b>
<b>3-1</b>	<b>GASTOS DE FUNCIONAMIENTO</b>	<b>71,561,878,000</b>	<b>0</b>	<b>72,781,216,000</b>	<b>72,781,216,000</b>	<b>1.7%</b>
<b>3-1-1</b>	<b>Gastos de personal</b>	<b>57,287,178,000</b>	<b>0</b>	<b>57,714,216,000</b>	<b>57,714,216,000</b>	<b>0.7%</b>
<b>3-1-1-01</b>	<b>Planta de personal permanente</b>	<b>57,287,178,000</b>	<b>0</b>	<b>57,714,216,000</b>	<b>57,714,216,000</b>	<b>0.7%</b>
3-1-1-01-01	Factores constitutivos de salario	41,040,167,000	0	41,925,136,000	41,925,136,000	2.2%
3-1-1-01-01-01	Factores salariales comunes	31,700,380,000	0	32,361,193,000	32,361,193,000	2.1%
3-1-1-01-01-01-0001	Sueldo básico	23,842,653,000	0	24,414,877,000	24,414,877,000	2.4%
3-1-1-01-01-01-0002	Auxilio de maternidad y paternidad	50,000,000	0	0	0	-100.0%
3-1-1-01-01-01-0003	Auxilio de incapacidad	287,000,000	0	0	0	-100.0%
3-1-1-01-01-01-0004	Gastos de representación	1,567,130,000	0	1,604,742,000	1,604,742,000	2.4%
3-1-1-01-01-01-0005	Horas Extras, Dominicales, Festivos, Recargo Nocturno y Trabajo Suplementario	484,064,000	0	495,682,000	495,682,000	2.4%
3-1-1-01-01-01-0008	Bonificación por servicios prestados	765,682,000	0	784,059,000	784,059,000	2.4%
3-1-1-01-01-01-0009	Prima de servicios	436,045,000	0	446,511,000	446,511,000	2.4%
3-1-1-01-01-01-0010	Prima de navidad	2,774,355,000	0	3,086,028,000	3,086,028,000	11.2%
3-1-1-01-01-01-0011	Prima de vacaciones	1,493,451,000	0	1,529,294,000	1,529,294,000	2.4%
3-1-1-01-01-02	Factores salariales especiales	9,339,787,000	0	9,563,943,000	9,563,943,000	2.4%
3-1-1-01-01-02-0001	Prima de antigüedad	842,431,000	0	862,650,000	862,650,000	2.4%
3-1-1-01-01-02-0002	Prima Técnica	5,326,862,000	0	5,454,707,000	5,454,707,000	2.4%
3-1-1-01-01-02-0003	Prima Semestral	3,170,494,000	0	3,246,586,000	3,246,586,000	2.4%
3-1-1-01-02	Contribuciones inherentes a la nómina	14,639,142,000	0	14,989,820,000	14,989,820,000	2.4%
3-1-1-01-02-01	Aportes a la seguridad social en pensiones	3,943,725,000	0	4,038,376,000	4,038,376,000	2.4%
3-1-1-01-02-01-0001	Aportes a la seguridad social en pensiones públicas	2,640,969,000	0	2,704,353,000	2,704,353,000	2.4%
3-1-1-01-02-01-0002	Aportes a la seguridad social en pensiones privadas	1,302,756,000	0	1,334,023,000	1,334,023,000	2.4%
3-1-1-01-02-02	Aportes a la seguridad social en salud	2,793,458,000	0	2,860,502,000	2,860,502,000	2.4%
3-1-1-01-02-02-0001	Aportes a la seguridad social en salud pública	8,055,000	0	8,249,000	8,249,000	2.4%
3-1-1-01-02-02-0002	Aportes a la seguridad social en salud privada	2,785,403,000	0	2,852,253,000	2,852,253,000	2.4%
3-1-1-01-02-03	Aportes de cesantías	3,817,795,000	0	3,908,756,000	3,908,756,000	2.4%
3-1-1-01-02-03-0001	Aportes de cesantías a fondos públicos	1,863,932,000	0	1,908,000,000	1,908,000,000	2.4%
3-1-1-01-02-03-0002	Aportes de cesantías a fondos privados	1,953,863,000	0	2,000,756,000	2,000,756,000	2.4%
3-1-1-01-02-04	Aportes a cajas de compensación familiar	1,512,812,000	0	1,549,120,000	1,549,120,000	2.4%
3-1-1-01-02-04-0001	Compensar	1,512,812,000	0	1,549,120,000	1,549,120,000	2.4%
3-1-1-01-02-05	Aportes generales al sistema de riesgos laborales	680,349,000	0	696,678,000	696,678,000	2.4%
3-1-1-01-02-05-0001	Aportes generales al sistema de riesgos laborales públicos	680,349,000	0	696,678,000	696,678,000	2.4%
3-1-1-01-02-06	Aportes al ICBF	1,134,630,000	0	1,161,862,000	1,161,862,000	2.4%
3-1-1-01-02-06-0001	Aportes al ICBF de funcionarios	1,134,630,000	0	1,161,862,000	1,161,862,000	2.4%
3-1-1-01-02-07	Aportes al SENA	756,373,000	0	774,526,000	774,526,000	2.4%
3-1-1-01-02-07-0001	Aportes al SENA de funcionarios	756,373,000	0	774,526,000	774,526,000	2.4%
3-1-1-01-03	Remuneraciones no constitutivas de factor salarial	1,607,869,000	0	799,260,000	799,260,000	-50.3%

**PROYECTO DE PRESUPUESTO DE GASTOS E INVERSIONES 2021**

**204 - INSTITUTO DE DESARROLLO URBANO - IDU**

Pesos \$

CODIGO	CONCEPTO	PRESUPUESTO VIGENTE A Septiembre  2020 (1)	PROGRAMADO			VARIACION  2021/2020  (5) = (4)/(1)
			RECURSOS ADMINISTRADOS  (2)	APORTES DISTRITO  (3)	TOTAL  (4) = (2) + (3)	
3-1-1-01-03-01	Indemnización por vacaciones	835,000,000	0	0	0	-100.0%
3-1-1-01-03-02	Bonificación por recreación	132,525,000	0	135,706,000	135,706,000	2.4%
3-1-1-01-03-05	Reconocimiento por permanencia en el servicio público - Bogotá D.C.	605,044,000	0	627,406,000	627,406,000	3.7%
3-1-1-01-03-06	Prima Secretarial	35,300,000	0	36,148,000	36,148,000	2.4%
<b>3-1-2</b>	<b>Adquisición de bienes y servicios</b>	<b>14,267,700,000</b>	<b>0</b>	<b>15,060,350,000</b>	<b>15,060,350,000</b>	<b>5.6%</b>
<b>3-1-2-01</b>	<b>Adquisición de activos no financieros</b>	<b>77,729,010</b>	<b>0</b>	<b>92,167,000</b>	<b>92,167,000</b>	<b>18.6%</b>
3-1-2-01-01	Activos fijos	77,729,010	0	92,167,000	92,167,000	18.6%
3-1-2-01-01-01	Maquinaria y equipo	77,729,010	0	92,167,000	92,167,000	18.6%
3-1-2-01-01-01-0003	Maquinaria para uso general	2,000,000	0	1,854,000	1,854,000	-7.3%
3-1-2-01-01-01-0005	Maquinaria de oficina, contabilidad e informática	52,090,010	0	68,400,000	68,400,000	31.3%
3-1-2-01-01-01-0006	Maquinaria y aparatos eléctricos	15,639,000	0	14,497,000	14,497,000	-7.3%
3-1-2-01-01-01-0007	Equipo y aparatos de radio, televisión y comunicaciones	6,000,000	0	5,562,000	5,562,000	-7.3%
3-1-2-01-01-01-0009	Equipo de transporte (partes, piezas y accesorios)	2,000,000	0	1,854,000	1,854,000	-7.3%
<b>3-1-2-02</b>	<b>Adquisiciones diferentes de activos no financieros</b>	<b>14,189,970,990</b>	<b>0</b>	<b>14,968,183,000</b>	<b>14,968,183,000</b>	<b>5.5%</b>
3-1-2-02-01	Materiales y suministros	733,079,881	0	753,245,000	753,245,000	2.8%
3-1-2-02-01-01	Productos alimenticios, bebidas y tabaco; textiles, prendas de vestir y productos de cuero	2,500,000	0	2,700,000	2,700,000	8.0%
3-1-2-02-01-01-0005	Artículos textiles (excepto prendas de vestir)	2,500,000	0	2,700,000	2,700,000	8.0%
3-1-2-02-01-02	Otros bienes transportables (excepto productos metálicos, maquinaria y equipo)	715,417,434	0	732,888,000	732,888,000	2.4%
3-1-2-02-01-02-0001	Productos de madera, corcho, cestería y espartería	4,500,000	0	2,781,000	2,781,000	-38.2%
3-1-2-02-01-02-0002	Pasta o pulpa, papel y productos de papel; impresos y artículos relacionados	136,948,734	0	178,139,000	178,139,000	30.1%
3-1-2-02-01-02-0003	Productos de hornos de coque, de refinación de petróleo y combustible	254,000,000	0	210,600,000	210,600,000	-17.1%
3-1-2-02-01-02-0004	Químicos básicos	500,000	0	464,000	464,000	-7.2%
3-1-2-02-01-02-0005	Otros productos químicos; fibras artificiales (o fibras industriales hechas por el hombre)	17,740,000	0	17,178,000	17,178,000	-3.2%
3-1-2-02-01-02-0006	Productos de caucho y plástico	288,593,700	0	310,464,000	310,464,000	7.6%
3-1-2-02-01-02-0007	Vidrio y productos de vidrio y otros productos no metálicos n.c.p.	6,000,000	0	5,562,000	5,562,000	-7.3%
3-1-2-02-01-02-0008	Muebles; otros bienes transportables n.c.p.	7,135,000	0	7,700,000	7,700,000	7.9%
3-1-2-02-01-03	Productos metálicos	15,162,447	0	17,657,000	17,657,000	16.5%
3-1-2-02-01-03-0001	Metales básicos	500,000	0	464,000	464,000	-7.2%
3-1-2-02-01-03-0002	Productos metálicos elaborados (excepto maquinaria y equipo)	14,662,447	0	17,193,000	17,193,000	17.3%
3-1-2-02-02	Adquisición de servicios	13,456,891,109	0	14,214,938,000	14,214,938,000	5.6%
3-1-2-02-02-01	Servicios de venta y de distribución; alojamiento; servicios de suministro de comidas y bebidas; servicios de transporte; y servicios de distribución de electricidad, gas y agua	1,051,000,000	0	945,000,000	945,000,000	-10.1%
3-1-2-02-02-01-0003	Servicios de transporte de carga	1,000,000	0	0	0	-100.0%
3-1-2-02-02-01-0006	Servicios postales y de mensajería	1,050,000,000	0	945,000,000	945,000,000	-10.0%
3-1-2-02-02-01-0006-001	Servicios de mensajería	1,050,000,000	0	945,000,000	945,000,000	-10.0%
3-1-2-02-02-02	Servicios financieros y servicios conexos, servicios inmobiliarios y servicios de leasing	4,772,373,073	0	5,937,105,000	5,937,105,000	24.4%
3-1-2-02-02-02-0001	Servicios financieros y servicios conexos	2,117,854,073	0	4,101,552,000	4,101,552,000	93.7%
3-1-2-02-02-02-0001-007	Servicios de seguros de vehículos automotores	79,313,000	0	229,433,000	229,433,000	189.3%

**PROYECTO DE PRESUPUESTO DE GASTOS E INVERSIONES 2021**

**204 - INSTITUTO DE DESARROLLO URBANO - IDU**

Pesos \$

CODIGO	CONCEPTO	PRESUPUESTO VIGENTE A Septiembre  2020 (1)	PROGRAMADO			VARIACION  2021/2020  (5) = (4)/(1)
			RECURSOS ADMINISTRADOS  (2)	APORTES DISTRITO  (3)	TOTAL  (4) = (2) + (3)	
3-1-2-02-02-02-0001-008	Servicios de seguros contra incendio, terremoto o sustracción	170,476,000	0	249,827,000	249,827,000	46.5%
3-1-2-02-02-02-0001-009	Servicios de seguros generales de responsabilidad civil	0	0	2,150,779,000	2,150,779,000	100.0%
3-1-2-02-02-02-0001-011	Servicios de administración de fondos de pensiones y cesantías	7,180,000	0	6,618,000	6,618,000	-7.8%
3-1-2-02-02-02-0001-012	Otros servicios de seguros distintos de los seguros de vida n.c.p.	760,885,073	0	970,837,000	970,837,000	27.6%
3-1-2-02-02-02-0001-014	Servicios de tramitación y compensación de transacciones financieras	1,100,000,000	0	494,058,000	494,058,000	-55.1%
3-1-2-02-02-02-0002	Servicios inmobiliarios	1,622,919,000	0	1,524,915,000	1,524,915,000	-6.0%
3-1-2-02-02-02-0002-001	Servicios de alquiler o arrendamiento con o sin opción de compra relativos a bienes inmuebles no residenciales propios o arrendados	1,576,569,000	0	1,483,200,000	1,483,200,000	-5.9%
3-1-2-02-02-02-0002-002	Servicios de administración de bienes inmuebles a comisión o por contrato	46,350,000	0	41,715,000	41,715,000	-10.0%
3-1-2-02-02-02-0003	Servicios de arrendamiento o alquiler sin operario	1,031,600,000	0	310,638,000	310,638,000	-69.9%
3-1-2-02-02-02-0003-004	Servicios de arrendamiento sin opción de compra de otros bienes	2,000,000	0	1,854,000	1,854,000	-7.3%
3-1-2-02-02-02-0003-005	Derechos de uso de productos de propiedad intelectual y otros productos similares	1,029,600,000	0	308,784,000	308,784,000	-70.0%
3-1-2-02-02-03	Servicios prestados a las empresas y servicios de producción	6,383,418,036	0	6,084,840,000	6,084,840,000	-4.7%
3-1-2-02-02-03-0002	Servicios jurídicos y contables	50,750,000	0	40,415,000	40,415,000	-20.4%
3-1-2-02-02-03-0002-001	Servicios de documentación y certificación jurídica	50,750,000	0	40,415,000	40,415,000	-20.4%
3-1-2-02-02-03-0003	Otros servicios profesionales, científicos y técnicos	397,505,000	0	315,221,000	315,221,000	-20.7%
3-1-2-02-02-03-0003-001	Servicios de consultoría en administración y servicios de gestión; servicios de tecnología de la información	371,830,000	0	299,687,000	299,687,000	-19.4%
3-1-2-02-02-03-0003-006	Servicios de arquitectura, servicios de planeación urbana y ordenación del territorio; servicios de arquitectura paisajista	17,200,000	0	13,680,000	13,680,000	-20.5%
3-1-2-02-02-03-0003-010	Servicios de publicidad y el suministro de espacio o tiempo publicitarios	5,900,000	0	1,854,000	1,854,000	-68.6%
3-1-2-02-02-03-0003-013	Otros servicios profesionales y técnicos n.c.p.	2,575,000	0	0	0	-100.0%
3-1-2-02-02-03-0004	Servicios de telecomunicaciones, transmisión y suministro de información	862,386,000	0	524,848,000	524,848,000	-39.1%
3-1-2-02-02-03-0004-001	Servicios de telefonía fija	385,200,000	0	40,955,000	40,955,000	-89.4%
3-1-2-02-02-03-0004-002	Servicios de telecomunicaciones móviles	88,810,000	0	72,000,000	72,000,000	-18.9%
3-1-2-02-02-03-0004-003	Servicios de transmisión de datos	1,032,000	0	957,000	957,000	-7.3%
3-1-2-02-02-03-0004-004	Servicios de telecomunicaciones a través de internet	387,344,000	0	410,936,000	410,936,000	6.1%
3-1-2-02-02-03-0005	Servicios de soporte	3,611,553,036	0	3,819,964,000	3,819,964,000	5.8%
3-1-2-02-02-03-0005-001	Servicios de protección (guardas de seguridad)	2,119,075,000	0	2,206,800,000	2,206,800,000	4.1%
3-1-2-02-02-03-0005-002	Servicios de limpieza general	1,450,004,036	0	1,547,238,000	1,547,238,000	6.7%
3-1-2-02-02-03-0005-003	Servicios de copia y reproducción	40,774,000	0	64,350,000	64,350,000	57.8%
3-1-2-02-02-03-0005-004	Servicios de correo	1,700,000	0	1,576,000	1,576,000	-7.3%
3-1-2-02-02-03-0006	Servicios de mantenimiento, reparación e instalación (excepto servicios de construcción)	1,455,724,000	0	1,379,851,000	1,379,851,000	-5.2%
3-1-2-02-02-03-0006-002	Servicios de mantenimiento y reparación de maquinaria de oficina y contabilidad	1,000,000	0	927,000	927,000	-7.3%
3-1-2-02-02-03-0006-003	Servicios de mantenimiento y reparación de computadores y equipo periférico	711,514,000	0	613,702,000	613,702,000	-13.7%
3-1-2-02-02-03-0006-004	Servicios de mantenimiento y reparación de maquinaria y equipo de transporte	86,200,000	0	75,600,000	75,600,000	-12.3%
3-1-2-02-02-03-0006-005	Servicios de mantenimiento y reparación de otra maquinaria y otro equipo	566,610,000	0	608,836,000	608,836,000	7.5%
3-1-2-02-02-03-0006-006	Servicios de reparación de muebles	1,400,000	0	1,298,000	1,298,000	-7.3%
3-1-2-02-02-03-0006-007	Servicios de instalación (distintos de los servicios de construcción)	37,000,000	0	34,299,000	34,299,000	-7.3%
3-1-2-02-02-03-0006-008	Servicios de mantenimiento y reparación de equipos y aparatos de telecomunicaciones	2,000,000	0	0	0	-100.0%

**PROYECTO DE PRESUPUESTO DE GASTOS E INVERSIONES 2021**

**204 - INSTITUTO DE DESARROLLO URBANO - IDU**

Pesos \$

CODIGO	CONCEPTO	PRESUPUESTO VIGENTE A Septiembre 2020 (1)	PROGRAMADO			VARIACION 2021/2020 (5) = (4)/(1)
			RECURSOS ADMINISTRADOS (2)	APORTES DISTRITO (3)	TOTAL (4) = (2) + (3)	
3-1-2-02-02-03-0006-009	Servicios de mantenimiento y reparación de instrumentos médicos, de precisión y ópticos; equipo de medición, prueba, navegación y control	3,000,000	0	2,781,000	2,781,000	-7.3%
3-1-2-02-02-03-0006-010	Servicios de mantenimiento y reparación de equipos electrónicos de consumo	1,000,000	0	927,000	927,000	-7.3%
3-1-2-02-02-03-0006-011	Servicios de mantenimiento y reparación de ascensores y escaleras mecánicas	43,000,000	0	38,700,000	38,700,000	-10.0%
3-1-2-02-02-03-0006-012	Servicios de reparación de otros bienes	3,000,000	0	2,781,000	2,781,000	-7.3%
3-1-2-02-02-03-0007	Otros servicios de fabricación; servicios de edición, impresión y reproducción; servicios de recuperación de materiales	5,500,000	0	4,541,000	4,541,000	-17.4%
3-1-2-02-02-03-0007-002	Servicios de impresión	1,500,000	0	1,391,000	1,391,000	-7.3%
3-1-2-02-02-03-0007-003	Servicios relacionados con la impresión	4,000,000	0	3,150,000	3,150,000	-21.3%
3-1-2-02-02-04	Servicios administrativos del Gobierno	590,100,000	0	547,024,000	547,024,000	-7.3%
3-1-2-02-02-04-0001	Otros servicios públicos generales del Gobierno n.c.p.	590,100,000	0	547,024,000	547,024,000	-7.3%
3-1-2-02-02-04-0001-001	Energía	486,150,000	0	450,662,000	450,662,000	-7.3%
3-1-2-02-02-04-0001-002	Acueducto y alcantarillado	72,450,000	0	67,161,000	67,161,000	-7.3%
3-1-2-02-02-04-0001-003	Aseo	31,500,000	0	29,201,000	29,201,000	-7.3%
3-1-2-02-02-05	Viáticos y gastos de viaje	30,000,000	0	28,669,000	28,669,000	-4.4%
3-1-2-02-02-06	Capacitación	210,000,000	0	195,300,000	195,300,000	-7.0%
3-1-2-02-02-07	Bienestar e incentivos	300,000,000	0	279,000,000	279,000,000	-7.0%
3-1-2-02-02-08	Salud Ocupacional	120,000,000	0	198,000,000	198,000,000	65.0%
<b>3-1-3</b>	<b>Gastos diversos</b>	<b>4,000,000</b>	<b>0</b>	<b>3,800,000</b>	<b>3,800,000</b>	<b>-5.0%</b>
<b>3-1-3-01</b>	<b>Impuestos</b>	<b>4,000,000</b>	<b>0</b>	<b>1,900,000</b>	<b>1,900,000</b>	<b>-52.5%</b>
3-1-3-01-03	Impuesto de vehículos	4,000,000	0	1,900,000	1,900,000	-52.5%
<b>3-1-3-02</b>	<b>Tasas y derechos administrativos</b>	<b>0</b>	<b>0</b>	<b>1,900,000</b>	<b>1,900,000</b>	<b>100.0%</b>
3-1-3-02-02	Otras Tasas Y derechos no contempladas previamente	0	0	1,900,000	1,900,000	100.0%
<b>3-1-5</b>	<b>Transferencias corrientes de funcionamiento</b>	<b>3,000,000</b>	<b>0</b>	<b>2,850,000</b>	<b>2,850,000</b>	<b>-5.0%</b>
<b>3-1-5-07</b>	<b>Sentencias y conciliaciones</b>	<b>3,000,000</b>	<b>0</b>	<b>2,850,000</b>	<b>2,850,000</b>	<b>-5.0%</b>
3-1-5-07-03	Laudos arbitrales	3,000,000	0	2,850,000	2,850,000	-5.0%
<b>3-3</b>	<b>INVERSIÓN</b>	<b>1,957,827,552,663</b>	<b>644,949,981,000</b>	<b>1,972,089,791,000</b>	<b>2,617,039,772,000</b>	<b>33.7%</b>
<b>3-3-1</b>	<b>DIRECTA</b>	<b>1,877,827,552,663</b>	<b>642,949,981,000</b>	<b>1,972,089,791,000</b>	<b>2,615,039,772,000</b>	<b>39.3%</b>
<b>3-3-1-15</b>	<b>Bogotá Mejor Para Todos</b>	<b>222,485,501,466</b>	<b>0</b>	<b>0</b>	<b>0</b>	<b>-100.0%</b>
3-3-1-15-02	Pilar Democracia urbana	145,860,988,644	0	0	0	-100.0%
3-3-1-15-02-18	Mejor movilidad para todos	145,860,988,644	0	0	0	-100.0%
3-3-1-15-02-18-1059	Infraestructura para el Sistema Integrado de Transporte Público de calidad	1,504,702,214	0	0	0	-100.0%
3-3-1-15-02-18-1061	Infraestructura para peatones y bicicletas	56,472,487,794	0	0	0	-100.0%
3-3-1-15-02-18-1062	Construcción De Vías y Calles Completas Para La Ciudad	68,127,916,577	0	0	0	-100.0%
3-3-1-15-02-18-1063	Conservación de vías y calles completas para la Ciudad	19,755,882,059	0	0	0	-100.0%
3-3-1-15-04	Eje transversal Nuevo ordenamiento territorial	4,116,188,376	0	0	0	-100.0%
3-3-1-15-04-29	Articulación regional y planeación integral del transporte	4,116,188,376	0	0	0	-100.0%
3-3-1-15-04-29-1002	Desarrollo de la infraestructura para la articulación regional	4,116,188,376	0	0	0	-100.0%
3-3-1-15-07	Eje transversal Gobierno legítimo, fortalecimiento local y eficiencia	72,508,324,446	0	0	0	-100.0%

**PROYECTO DE PRESUPUESTO DE GASTOS E INVERSIONES 2021**

**204 - INSTITUTO DE DESARROLLO URBANO - IDU**

Pesos \$

CODIGO	CONCEPTO	PRESUPUESTO VIGENTE A Septiembre  2020 (1)	PROGRAMADO			VARIACION  2021/2020  (5) = (4)/(1)
			RECURSOS ADMINISTRADOS  (2)	APORTES DISTRITO  (3)	TOTAL  (4) = (2) + (3)	
3-3-1-15-07-43	Modernización institucional	72,508,324,446	0	0	0	-100.0%
3-3-1-15-07-43-1047	Fortalecimiento, Modernización y Optimización de la Capacidad Institucional y de las TICs en el IDU	72,508,324,446	0	0	0	-100.0%
<b>3-3-1-16</b>	<b>Un Nuevo Contrato Social y Ambiental para la Bogotá del Siglo XXI</b>	<b>1,655,342,051,197</b>	<b>642,949,981,000</b>	<b>1,972,089,791,000</b>	<b>2,615,039,772,000</b>	<b>58.0%</b>
3-3-1-16-02	Cambiar nuestros hábitos de vida para reverdecir a Bogotá y adaptarnos y mitigar la crisis climática	287,911,441,147	138,339,005,000	337,807,379,000	476,146,384,000	65.4%
3-3-1-16-02-33	Más árboles y más y mejor espacio público	287,911,441,147	138,339,005,000	337,807,379,000	476,146,384,000	65.4%
3-3-1-16-02-33-7761	Infraestructura para espacio público y áreas verdes de la ciudad	287,911,441,147	138,339,005,000	337,807,379,000	476,146,384,000	65.4%
3-3-1-16-04	Hacer de Bogotá Región un modelo de movilidad multimodal, incluyente y sostenible	1,296,827,766,517	465,335,451,000	1,525,805,708,000	1,991,141,159,000	53.5%
3-3-1-16-04-49	Movilidad segura, sostenible y accesible	1,296,827,766,517	465,335,451,000	1,342,305,708,000	1,807,641,159,000	39.4%
3-3-1-16-04-49-7763	Construcción de vías y cicloinfraestructura para la movilidad sostenible	973,515,717,489	378,549,797,000	782,198,268,000	1,160,748,065,000	19.2%
3-3-1-16-04-49-7779	Conservación de vías y cicloinfraestructura para la movilidad sostenible	181,216,698,979	5,648,250,000	430,624,077,000	436,272,327,000	140.7%
3-3-1-16-04-49-7782	Infraestructura para el Sistema Integrado de Transporte Público Sostenible	142,095,350,049	81,137,404,000	129,483,363,000	210,620,767,000	48.2%
3-3-1-16-04-50	Red de Metros	0	0	183,500,000,000	183,500,000,000	100.0%
3-3-1-16-04-50-7786	Integración funcional del Regiotram a la estructura urbana de la Ciudad	0	0	183,500,000,000	183,500,000,000	100.0%
3-3-1-16-05	Construir Bogotá Región con gobierno abierto, transparente y ciudadanía consciente	70,602,843,533	39,275,525,000	108,476,704,000	147,752,229,000	109.3%
3-3-1-16-05-56	Gestión Pública Efectiva	70,602,843,533	39,275,525,000	108,476,704,000	147,752,229,000	109.3%
3-3-1-16-05-56-7716	Fortalecimiento y efectividad institucional de la gestión pública en el IDU	70,602,843,533	39,275,525,000	108,476,704,000	147,752,229,000	109.3%
<b>3-3-2</b>	<b>Transferencias inversión</b>	<b>80,000,000,000</b>	<b>2,000,000,000</b>	<b>0</b>	<b>2,000,000,000</b>	<b>-97.5%</b>
<b>3-3-2-05</b>	<b>Transferencias corrientes no clasificadas en otra partida</b>	<b>80,000,000,000</b>	<b>2,000,000,000</b>	<b>0</b>	<b>2,000,000,000</b>	<b>-97.5%</b>
3-3-2-05-06	Otras no clasificadas previamente	80,000,000,000	2,000,000,000	0	2,000,000,000	-97.5%
	<b>TOTAL GASTOS E INVERSIONES</b>	<b>2,029,389,430,663</b>	<b>644,949,981,000</b>	<b>2,044,871,007,000</b>	<b>2,689,820,988,000</b>	<b>32.5%</b>

Fuente: SECRETARÍA DISTRITAL DE HACIENDA - Dirección Distrital de Presupuesto - PREDIS



# **Unidad Administrativa Especial de Rehabilitación y Mantenimiento Vial**

Anexo 1

## **Proyecto Presupuesto 2021** Bogotá, Distrito Capital

Alcaldía Mayor de Bogotá D.C  
Secretaría Distrital de Hacienda  
Dirección Distrital de Presupuesto





**PROYECTO DE PRESUPUESTO DE RENTAS E INGRESOS 2021**  
**227 - UNIDAD ADMINISTRATIVA ESPECIAL DE REHABILITACIÓN Y MANTENIMIENTO VIAL**

Pesos \$

CODIGO	CONCEPTO	PRESUPUESTO	PROGRAMADO	VARIACION
		DEFINITIVO A Septiembre / 2020 (1)		2021 / 2020 (3) = (2)/(1)
2	<b>INGRESOS</b>	48,728,037,000	2,648,342,000	-94.6%
2-4	<b>RECURSOS DE CAPITAL</b>	48,728,037,000	2,648,342,000	-94.6%
2-4-1	<b>TRANSFERENCIAS DE CAPITAL</b>	45,500,000,000	0	-100.0%
2-4-1-02	De Otras Entidades del Gobierno	45,500,000,000	0	-100.0%
2-4-1-02-02	Distrital	45,500,000,000	0	-100.0%
2-4-1-02-02-01	Convenios Entidades Distritales	45,500,000,000	0	-100.0%
2-4-3	<b>RECURSOS DEL BALANCE</b>	3,228,037,000	2,648,342,000	-18.0%
2-4-3-03	Superávit fiscal no incorporado de vigencias anteriores	3,228,037,000	2,648,342,000	-18.0%
2-4-3-03-02	Superávit fiscal no incorporado de ingresos de destinación específica	1,972,480,000	1,972,479,000	0.0%
2-4-3-03-03	Superávit fiscal no incorporado de ingresos de libre destinación	1,255,557,000	675,863,000	-46.2%
<b>TOTAL RENTAS E INGRESOS</b>		<b>48,728,037,000</b>	<b>2,648,342,000</b>	<b>-94.6%</b>

Transferencias				
CODIGO	CONCEPTO	PRESUPUESTO	PROGRAMADO	VARIACION
		DEFINITIVO A Septiembre / 2020 (1)		2021 2020 (3) = (2)/(1)
2 5 1	Aporte Ordinario	130,800,072,000	161,237,706,000	23.3%
2 5 1 01	Vigencia	130,800,072,000	161,237,706,000	23.3%
<b>TOTAL TRANSFERENCIAS</b>		<b>130,800,072,000</b>	<b>161,237,706,000</b>	<b>23.3%</b>
<b>TOTAL RENTAS E INGRESOS</b>		<b>179,528,109,000</b>	<b>163,886,048,000</b>	<b>-8.7%</b>

Fuente: SECRETARÍA DISTRITAL DE HACIENDA - Dirección Distrital de Presupuesto - PREDIS

# PROYECTO DE PRESUPUESTO DE GASTOS E INVERSIONES 2021

## 227 - UNIDAD ADMINISTRATIVA ESPECIAL DE REHABILITACIÓN Y MANTENIMIENTO VIAL

Pesos \$

CODIGO	CONCEPTO	PRESUPUESTO VIGENTE A Septiembre 2020 (1)	PROGRAMADO			VARIACION
			RECURSOS ADMINISTRADOS (2)	APORTES DISTRITO (3)	TOTAL (4) = (2) + (3)	2021/2020 (5) = (4)/(1)
<b>3</b>	<b>GASTOS</b>	<b>179,528,109,000</b>	<b>2,648,342,000</b>	<b>161,237,706,000</b>	<b>163,886,048,000</b>	<b>-8.7%</b>
<b>3-1</b>	<b>GASTOS DE FUNCIONAMIENTO</b>	<b>28,953,811,000</b>	<b>0</b>	<b>29,552,359,000</b>	<b>29,552,359,000</b>	<b>2.1%</b>
<b>3-1-1</b>	<b>Gastos de personal</b>	<b>21,642,356,000</b>	<b>0</b>	<b>21,857,514,000</b>	<b>21,857,514,000</b>	<b>1.0%</b>
<b>3-1-1-01</b>	<b>Planta de personal permanente</b>	<b>10,005,962,000</b>	<b>0</b>	<b>9,975,768,000</b>	<b>9,975,768,000</b>	<b>-0.3%</b>
3-1-1-01-01	Factores constitutivos de salario	7,057,642,957	0	7,227,026,000	7,227,026,000	2.4%
3-1-1-01-01-01	Factores salariales comunes	5,243,262,957	0	5,369,101,000	5,369,101,000	2.4%
3-1-1-01-01-01-0001	Sueldo básico	3,541,192,000	0	3,626,181,000	3,626,181,000	2.4%
3-1-1-01-01-01-0004	Gastos de representación	355,362,000	0	363,891,000	363,891,000	2.4%
3-1-1-01-01-01-0005	Horas Extras, Dominicales, Festivos, Recargo Nocturno y Trabajo Suplementario	478,144,957	0	489,620,000	489,620,000	2.4%
3-1-1-01-01-01-0008	Bonificación por servicios prestados	116,708,000	0	119,509,000	119,509,000	2.4%
3-1-1-01-01-01-0010	Prima de navidad	508,004,000	0	520,196,000	520,196,000	2.4%
3-1-1-01-01-01-0011	Prima de vacaciones	243,852,000	0	249,704,000	249,704,000	2.4%
3-1-1-01-01-02	Factores salariales especiales	1,814,380,000	0	1,857,925,000	1,857,925,000	2.4%
3-1-1-01-01-02-0001	Prima de antigüedad	104,601,000	0	107,111,000	107,111,000	2.4%
3-1-1-01-01-02-0002	Prima Técnica	1,121,792,000	0	1,148,715,000	1,148,715,000	2.4%
3-1-1-01-01-02-0003	Prima Semestral	587,987,000	0	602,099,000	602,099,000	2.4%
3-1-1-01-02	Contribuciones inherentes a la nómina	2,598,681,000	0	2,661,049,000	2,661,049,000	2.4%
3-1-1-01-02-01	Aportes a la seguridad social en pensiones	686,512,000	0	702,988,000	702,988,000	2.4%
3-1-1-01-02-01-0001	Aportes a la seguridad social en pensiones públicas	436,373,000	0	446,846,000	446,846,000	2.4%
3-1-1-01-02-01-0002	Aportes a la seguridad social en pensiones privadas	250,139,000	0	256,142,000	256,142,000	2.4%
3-1-1-01-02-02	Aportes a la seguridad social en salud	486,286,000	0	497,956,000	497,956,000	2.4%
3-1-1-01-02-02-0001	Aportes a la seguridad social en salud pública	14,351,000	0	14,695,000	14,695,000	2.4%
3-1-1-01-02-02-0002	Aportes a la seguridad social en salud privada	471,935,000	0	483,261,000	483,261,000	2.4%
3-1-1-01-02-03	Aportes de cesantías	659,353,000	0	675,178,000	675,178,000	2.4%
3-1-1-01-02-03-0001	Aportes de cesantías a fondos públicos	455,366,000	0	466,295,000	466,295,000	2.4%
3-1-1-01-02-03-0002	Aportes de cesantías a fondos privados	203,987,000	0	208,883,000	208,883,000	2.4%
3-1-1-01-02-04	Aportes a cajas de compensación familiar	263,036,000	0	269,349,000	269,349,000	2.4%
3-1-1-01-02-04-0001	Compensar	263,036,000	0	269,349,000	269,349,000	2.4%
3-1-1-01-02-05	Aportes generales al sistema de riesgos laborales	174,706,000	0	178,899,000	178,899,000	2.4%
3-1-1-01-02-05-0002	Aportes generales al sistema de riesgos laborales privados	174,706,000	0	178,899,000	178,899,000	2.4%
3-1-1-01-02-06	Aportes al ICBF	197,275,000	0	202,010,000	202,010,000	2.4%
3-1-1-01-02-06-0001	Aportes al ICBF de funcionarios	197,275,000	0	202,010,000	202,010,000	2.4%
3-1-1-01-02-07	Aportes al SENA	131,513,000	0	134,669,000	134,669,000	2.4%
3-1-1-01-02-07-0001	Aportes al SENA de funcionarios	131,513,000	0	134,669,000	134,669,000	2.4%
3-1-1-01-03	Remuneraciones no constitutivas de factor salarial	349,638,043	0	87,693,000	87,693,000	-74.9%

# PROYECTO DE PRESUPUESTO DE GASTOS E INVERSIONES 2021

## 227 - UNIDAD ADMINISTRATIVA ESPECIAL DE REHABILITACIÓN Y MANTENIMIENTO VIAL

Pesos \$

CODIGO	CONCEPTO	PRESUPUESTO VIGENTE A Septiembre 2020 (1)	PROGRAMADO			VARIACION
			RECURSOS ADMINISTRADOS (2)	APORTES DISTRITO (3)	TOTAL (4) = (2) + (3)	2021/2020 (5) = (4)/(1)
3-1-1-01-03-01	Indemnización por vacaciones	264,000,000	0	0	0	-100.0%
3-1-1-01-03-02	Bonificación por recreación	19,673,000	0	20,145,000	20,145,000	2.4%
3-1-1-01-03-05	Reconocimiento por permanencia en el servicio público - Bogotá D.C.	64,228,043	0	65,769,000	65,769,000	2.4%
3-1-1-01-03-06	Prima Secretarial	1,737,000	0	1,779,000	1,779,000	2.4%
<b>3-1-1-03</b>	<b>Trabajadores Oficiales</b>	<b>11,636,394,000</b>	<b>0</b>	<b>11,881,746,000</b>	<b>11,881,746,000</b>	<b>2.1%</b>
3-1-1-03-01	Factores constitutivos de salario	7,448,097,055	0	7,626,851,000	7,626,851,000	2.4%
3-1-1-03-01-01	Factores salariales comunes	6,318,932,055	0	6,470,586,000	6,470,586,000	2.4%
3-1-1-03-01-01-0001	Sueldo Trabajadores Oficiales	3,253,783,000	0	3,331,874,000	3,331,874,000	2.4%
3-1-1-03-01-01-0004	Horas Extras, Dominicales, Festivos, Recargo Nocturno y Trabajo Suplementario	1,457,086,055	0	1,492,056,000	1,492,056,000	2.4%
3-1-1-03-01-01-0005	Auxilio de transporte	243,712,000	0	249,561,000	249,561,000	2.4%
3-1-1-03-01-01-0006	Subsidio de alimentación	288,000,000	0	294,912,000	294,912,000	2.4%
3-1-1-03-01-01-0007	Prima de navidad	470,632,000	0	481,927,000	481,927,000	2.4%
3-1-1-03-01-01-0008	Prima de vacaciones	605,719,000	0	620,256,000	620,256,000	2.4%
3-1-1-03-01-02	Factores salariales especiales	1,129,165,000	0	1,156,265,000	1,156,265,000	2.4%
3-1-1-03-01-02-0001	Prima de antigüedad	349,165,000	0	357,545,000	357,545,000	2.4%
3-1-1-03-01-02-0002	Prima Semestral	780,000,000	0	798,720,000	798,720,000	2.4%
3-1-1-03-02	Contribuciones inherentes a la nómina	2,922,200,000	0	2,992,332,000	2,992,332,000	2.4%
3-1-1-03-02-01	Aportes a la seguridad social en pensiones	818,889,000	0	838,542,000	838,542,000	2.4%
3-1-1-03-02-01-0001	Aportes a la seguridad social en pensiones públicas	597,256,000	0	611,590,000	611,590,000	2.4%
3-1-1-03-02-01-0002	Aportes a la seguridad social en pensiones privadas	221,633,000	0	226,952,000	226,952,000	2.4%
3-1-1-03-02-02	Aportes a la seguridad social en salud	380,000,000	0	389,120,000	389,120,000	2.4%
3-1-1-03-02-02-0002	Aportes a la seguridad social en salud privada	380,000,000	0	389,120,000	389,120,000	2.4%
3-1-1-03-02-03	Aportes de cesantías	743,168,000	0	761,004,000	761,004,000	2.4%
3-1-1-03-02-03-0001	Aportes de cesantías a fondos públicos	723,168,000	0	740,524,000	740,524,000	2.4%
3-1-1-03-02-03-0002	Aportes de cesantías a fondos privados	20,000,000	0	20,480,000	20,480,000	2.4%
3-1-1-03-02-04	Aportes a cajas de compensación familiar	345,658,000	0	353,954,000	353,954,000	2.4%
3-1-1-03-02-04-0001	Compensar	345,658,000	0	353,954,000	353,954,000	2.4%
3-1-1-03-02-05	Aportes generales al sistema de riesgos laborales	287,000,000	0	293,888,000	293,888,000	2.4%
3-1-1-03-02-05-0002	Aportes generales al sistema de riesgos laborales privados	287,000,000	0	293,888,000	293,888,000	2.4%
3-1-1-03-02-06	Aportes al ICBF	259,244,000	0	265,466,000	265,466,000	2.4%
3-1-1-03-02-06-0001	Aportes al ICBF de funcionarios	259,244,000	0	265,466,000	265,466,000	2.4%
3-1-1-03-02-07	Aportes al SENA	88,241,000	0	90,358,000	90,358,000	2.4%
3-1-1-03-02-07-0001	Aportes al SENA de funcionarios	88,241,000	0	90,358,000	90,358,000	2.4%
3-1-1-03-03	Remuneraciones no constitutivas de factor salarial	1,266,096,945	0	1,262,563,000	1,262,563,000	-0.3%

# PROYECTO DE PRESUPUESTO DE GASTOS E INVERSIONES 2021

## 227 - UNIDAD ADMINISTRATIVA ESPECIAL DE REHABILITACIÓN Y MANTENIMIENTO VIAL

Pesos \$

CODIGO	CONCEPTO	PRESUPUESTO VIGENTE A Septiembre 2020 (1)	PROGRAMADO			VARIACION
			RECURSOS ADMINISTRADOS (2)	APORTES DISTRITO (3)	TOTAL (4) = (2) + (3)	2021/2020 (5) = (4)/(1)
3-1-1-03-03-01	Indemnización por vacaciones	33,124,945	0	0	0	-100.0%
3-1-1-03-03-02	Bonificación por recreación	17,972,000	0	18,403,000	18,403,000	2.4%
3-1-1-03-03-04	Beneficios convencionales	1,215,000,000	0	1,244,160,000	1,244,160,000	2.4%
<b>3-1-2</b>	<b>Adquisición de bienes y servicios</b>	<b>7,299,455,000</b>	<b>0</b>	<b>7,683,445,000</b>	<b>7,683,445,000</b>	<b>5.3%</b>
<b>3-1-2-01</b>	<b>Adquisición de activos no financieros</b>	<b>11,500,000</b>	<b>0</b>	<b>10,825,000</b>	<b>10,825,000</b>	<b>-5.9%</b>
3-1-2-01-01	Activos fijos	11,500,000	0	10,825,000	10,825,000	-5.9%
3-1-2-01-01-01	Maquinaria y equipo	11,500,000	0	10,825,000	10,825,000	-5.9%
3-1-2-01-01-01-0006	Maquinaria y aparatos eléctricos	3,500,000	0	3,225,000	3,225,000	-7.9%
3-1-2-01-01-01-0007	Equipo y aparatos de radio, televisión y comunicaciones	8,000,000	0	7,600,000	7,600,000	-5.0%
<b>3-1-2-02</b>	<b>Adquisiciones diferentes de activos no financieros</b>	<b>7,287,955,000</b>	<b>0</b>	<b>7,672,620,000</b>	<b>7,672,620,000</b>	<b>5.3%</b>
3-1-2-02-01	Materiales y suministros	285,937,000	0	271,640,000	271,640,000	-5.0%
3-1-2-02-01-01	Productos alimenticios, bebidas y tabaco; textiles, prendas de vestir y productos de cuero	107,256,000	0	101,893,000	101,893,000	-5.0%
3-1-2-02-01-01-0004	Bebidas	6,441,000	0	6,119,000	6,119,000	-5.0%
3-1-2-02-01-01-0006	Dotación (prendas de vestir y calzado)	100,815,000	0	95,774,000	95,774,000	-5.0%
3-1-2-02-01-02	Otros bienes transportables (excepto productos metálicos, maquinaria y equipo	176,181,000	0	167,372,000	167,372,000	-5.0%
3-1-2-02-01-02-0002	Pasta o pulpa, papel y productos de papel; impresos y artículos relacionados	163,181,000	0	155,022,000	155,022,000	-5.0%
3-1-2-02-01-02-0005	Otros productos químicos; fibras artificiales (o fibras industriales hechas por el hombre)	6,500,000	0	6,175,000	6,175,000	-5.0%
3-1-2-02-01-02-0006	Productos de caucho y plástico	3,500,000	0	3,325,000	3,325,000	-5.0%
3-1-2-02-01-02-0007	Vidrio y productos de vidrio y otros productos no metálicos n.c.p.	3,000,000	0	2,850,000	2,850,000	-5.0%
3-1-2-02-01-03	Productos metálicos	2,500,000	0	2,375,000	2,375,000	-5.0%
3-1-2-02-01-03-0002	Productos metálicos elaborados (excepto maquinaria y equipo)	2,500,000	0	2,375,000	2,375,000	-5.0%
3-1-2-02-02	Adquisición de servicios	7,002,018,000	0	7,400,980,000	7,400,980,000	5.7%
3-1-2-02-02-01	Servicios de venta y de distribución; alojamiento; servicios de suministro de comidas y bebidas; servicios de transporte; y servicios de distribución de electricidad, gas y agua	83,400,000	0	79,230,000	79,230,000	-5.0%
3-1-2-02-02-01-0002	Servicios de transporte de pasajeros	3,000,000	0	2,850,000	2,850,000	-5.0%
3-1-2-02-02-01-0006	Servicios postales y de mensajería	80,400,000	0	76,380,000	76,380,000	-5.0%
3-1-2-02-02-01-0006-001	Servicios de mensajería	80,400,000	0	76,380,000	76,380,000	-5.0%
3-1-2-02-02-02	Servicios financieros y servicios conexos, servicios inmobiliarios y servicios de leasing	3,317,671,000	0	3,663,426,000	3,663,426,000	10.4%
3-1-2-02-02-02-0001	Servicios financieros y servicios conexos	1,279,172,000	0	1,215,214,000	1,215,214,000	-5.0%
3-1-2-02-02-02-0001-007	Servicios de seguros de vehículos automotores	76,000,000	0	72,200,000	72,200,000	-5.0%
3-1-2-02-02-02-0001-009	Servicios de seguros generales de responsabilidad civil	1,049,100,000	0	996,645,000	996,645,000	-5.0%
3-1-2-02-02-02-0001-010	Servicios de seguro obligatorio de accidentes de tránsito (SOAT)	129,072,000	0	122,619,000	122,619,000	-5.0%
3-1-2-02-02-02-0001-011	Servicios de administración de fondos de pensiones y cesantías	25,000,000	0	23,750,000	23,750,000	-5.0%
3-1-2-02-02-02-0002	Servicios inmobiliarios	1,948,065,000	0	2,362,300,000	2,362,300,000	21.3%
3-1-2-02-02-02-0002-001	Servicios de alquiler o arrendamiento con o sin opción de compra relativos a bienes inmuebles no residenciales propios o arrendados	1,948,065,000	0	2,362,300,000	2,362,300,000	21.3%

# PROYECTO DE PRESUPUESTO DE GASTOS E INVERSIONES 2021

## 227 - UNIDAD ADMINISTRATIVA ESPECIAL DE REHABILITACIÓN Y MANTENIMIENTO VIAL

Pesos \$

CODIGO	CONCEPTO	PRESUPUESTO VIGENTE A Septiembre 2020 (1)	PROGRAMADO			VARIACION
			RECURSOS ADMINISTRADOS (2)	APORTES DISTRITO (3)	TOTAL (4) = (2) + (3)	2021/2020 (5) = (4)/(1)
3-1-2-02-02-02-0003	Servicios de arrendamiento o alquiler sin operario	90,434,000	0	85,912,000	85,912,000	-5.0%
3-1-2-02-02-02-0003-004	Servicios de arrendamiento sin opción de compra de otros bienes	90,434,000	0	85,912,000	85,912,000	-5.0%
3-1-2-02-02-03	Servicios prestados a las empresas y servicios de producción	2,709,718,000	0	2,750,912,000	2,750,912,000	1.5%
3-1-2-02-02-03-0002	Servicios jurídicos y contables	10,000,000	0	9,500,000	9,500,000	-5.0%
3-1-2-02-02-03-0002-001	Servicios de documentación y certificación jurídica	10,000,000	0	9,500,000	9,500,000	-5.0%
3-1-2-02-02-03-0003	Otros servicios profesionales, científicos y técnicos	628,598,000	0	627,126,000	627,126,000	-0.2%
3-1-2-02-02-03-0003-001	Servicios de consultoría en administración y servicios de gestión; servicios de tecnología de la información	365,671,000	0	347,387,000	347,387,000	-5.0%
3-1-2-02-02-03-0003-003	Servicios de diseño y desarrollo de la tecnología de la información (TI)	27,480,000	0	52,212,000	52,212,000	90.0%
3-1-2-02-02-03-0003-004	Servicios de suministro de infraestructura de hosting y de tecnología de la información (TI)	8,425,000	0	11,856,000	11,856,000	40.7%
3-1-2-02-02-03-0003-013	Otros servicios profesionales y técnicos n.c.p.	227,022,000	0	215,671,000	215,671,000	-5.0%
3-1-2-02-02-03-0004	Servicios de telecomunicaciones, transmisión y suministro de información	218,320,000	0	207,826,000	207,826,000	-4.8%
3-1-2-02-02-03-0004-001	Servicios de telefonía fija	64,212,000	0	61,001,000	61,001,000	-5.0%
3-1-2-02-02-03-0004-002	Servicios de telecomunicaciones móviles	22,000,000	0	20,900,000	20,900,000	-5.0%
3-1-2-02-02-03-0004-004	Servicios de telecomunicaciones a través de internet	132,108,000	0	125,925,000	125,925,000	-4.7%
3-1-2-02-02-03-0005	Servicios de soporte	1,803,800,000	0	1,859,910,000	1,859,910,000	3.1%
3-1-2-02-02-03-0005-001	Servicios de protección (guardas de seguridad)	1,395,800,000	0	1,472,310,000	1,472,310,000	5.5%
3-1-2-02-02-03-0005-002	Servicios de limpieza general	384,000,000	0	364,800,000	364,800,000	-5.0%
3-1-2-02-02-03-0005-003	Servicios de copia y reproducción	4,000,000	0	3,800,000	3,800,000	-5.0%
3-1-2-02-02-03-0005-006	Servicios de organización y asistencia de convenciones y ferias	20,000,000	0	19,000,000	19,000,000	-5.0%
3-1-2-02-02-03-0006	Servicios de mantenimiento, reparación e instalación (excepto servicios de construcción)	49,000,000	0	46,550,000	46,550,000	-5.0%
3-1-2-02-02-03-0006-001	Servicios de mantenimiento y reparación de productos metálicos elaborados, excepto maquinaria y equipo	8,000,000	0	7,600,000	7,600,000	-5.0%
3-1-2-02-02-03-0006-003	Servicios de mantenimiento y reparación de computadores y equipo periférico	41,000,000	0	38,950,000	38,950,000	-5.0%
3-1-2-02-02-04	Servicios administrativos del Gobierno	263,329,000	0	250,162,000	250,162,000	-5.0%
3-1-2-02-02-04-0001	Otros servicios públicos generales del Gobierno n.c.p.	263,329,000	0	250,162,000	250,162,000	-5.0%
3-1-2-02-02-04-0001-001	Energía	140,736,000	0	133,699,000	133,699,000	-5.0%
3-1-2-02-02-04-0001-002	Acueducto y alcantarillado	80,593,000	0	76,563,000	76,563,000	-5.0%
3-1-2-02-02-04-0001-003	Aseo	42,000,000	0	39,900,000	39,900,000	-5.0%
3-1-2-02-02-06	Capacitación	190,907,000	0	227,912,000	227,912,000	19.4%
3-1-2-02-02-07	Bienestar e incentivos	200,093,000	0	204,338,000	204,338,000	2.1%
3-1-2-02-02-08	Salud Ocupacional	236,900,000	0	225,000,000	225,000,000	-5.0%
<b>3-1-3</b>	<b>Gastos diversos</b>	<b>12,000,000</b>	<b>0</b>	<b>11,400,000</b>	<b>11,400,000</b>	<b>-5.0%</b>
<b>3-1-3-01</b>	<b>Impuestos</b>	<b>8,000,000</b>	<b>0</b>	<b>7,600,000</b>	<b>7,600,000</b>	<b>-5.0%</b>
3-1-3-01-03	Impuesto de vehículos	8,000,000	0	7,600,000	7,600,000	-5.0%
<b>3-1-3-04</b>	<b>Multas y sanciones</b>	<b>4,000,000</b>	<b>0</b>	<b>3,800,000</b>	<b>3,800,000</b>	<b>-5.0%</b>
<b>3-3</b>	<b>INVERSIÓN</b>	<b>150,574,298,000</b>	<b>2,648,342,000</b>	<b>131,685,347,000</b>	<b>134,333,689,000</b>	<b>-10.8%</b>

# PROYECTO DE PRESUPUESTO DE GASTOS E INVERSIONES 2021

## 227 - UNIDAD ADMINISTRATIVA ESPECIAL DE REHABILITACIÓN Y MANTENIMIENTO VIAL

Pesos \$

CODIGO	CONCEPTO	PRESUPUESTO VIGENTE A Septiembre 2020 (1)	PROGRAMADO			VARIACION
			RECURSOS ADMINISTRADOS (2)	APORTES DISTRITO (3)	TOTAL (4) = (2) + (3)	2021/2020 (5) = (4)/(1)
3-3-1	<b>DIRECTA</b>	<b>150,574,298,000</b>	<b>2,648,342,000</b>	<b>131,685,347,000</b>	<b>134,333,689,000</b>	<b>-10.8%</b>
3-3-1-15	<b>Bogotá Mejor Para Todos</b>	<b>52,751,087,492</b>	<b>0</b>	<b>0</b>	<b>0</b>	<b>-100.0%</b>
3-3-1-15-02	Pilar Democracia urbana	39,718,704,881	0	0	0	-100.0%
3-3-1-15-02-18	Mejor movilidad para todos	39,718,704,881	0	0	0	-100.0%
3-3-1-15-02-18-0408	Recuperación, rehabilitación y mantenimiento de la malla vial	39,718,704,881	0	0	0	-100.0%
3-3-1-15-07	Eje transversal Gobierno legítimo, fortalecimiento local y eficiencia	13,032,382,611	0	0	0	-100.0%
3-3-1-15-07-42	Transparencia, gestión pública y servicio a la ciudadanía	3,945,345,949	0	0	0	-100.0%
3-3-1-15-07-42-1171	Transparencia, gestión pública y atención a partes interesadas en la UAERMV	3,945,345,949	0	0	0	-100.0%
3-3-1-15-07-43	Modernización institucional	7,278,761,015	0	0	0	-100.0%
3-3-1-15-07-43-1181	Modernización institucional	7,278,761,015	0	0	0	-100.0%
3-3-1-15-07-44	Gobierno y ciudadanía digital	1,808,275,647	0	0	0	-100.0%
3-3-1-15-07-44-1117	Fortalecimiento y adecuación de la plataforma tecnológica de la UAERMV	1,808,275,647	0	0	0	-100.0%
3-3-1-16	<b>Un Nuevo Contrato Social y Ambiental para la Bogotá del Siglo XXI</b>	<b>97,823,210,508</b>	<b>2,648,342,000</b>	<b>131,685,347,000</b>	<b>134,333,689,000</b>	<b>37.3%</b>
3-3-1-16-02	Cambiar nuestros hábitos de vida para reverdecer a Bogotá y adaptarnos y mitigar la crisis climática	0	0	4,008,049,000	4,008,049,000	100.0%
3-3-1-16-02-33	Más árboles y más y mejor espacio público	0	0	4,008,049,000	4,008,049,000	100.0%
3-3-1-16-02-33-7903	Apoyo a la adecuación y conservación del espacio público de Bogotá	0	0	4,008,049,000	4,008,049,000	100.0%
3-3-1-16-04	Hacer de Bogotá Región un modelo de movilidad multimodal, incluyente y sostenible	90,446,149,119	2,018,592,000	104,259,983,000	106,278,575,000	17.5%
3-3-1-16-04-49	Movilidad segura, sostenible y accesible	90,446,149,119	2,018,592,000	104,259,983,000	106,278,575,000	17.5%
3-3-1-16-04-49-7858	Conservación de la Malla Vial Distrital y Cicloinfraestructura de Bogotá	90,446,149,119	2,018,592,000	104,259,983,000	106,278,575,000	17.5%
3-3-1-16-05	Construir Bogotá Región con gobierno abierto, transparente y ciudadanía consciente	7,377,061,389	629,750,000	23,417,315,000	24,047,065,000	226.0%
3-3-1-16-05-56	Gestión Pública Efectiva	7,377,061,389	629,750,000	23,417,315,000	24,047,065,000	226.0%
3-3-1-16-05-56-7859	Fortalecimiento Institucional	4,137,433,443	0	18,213,467,000	18,213,467,000	340.2%
3-3-1-16-05-56-7860	Fortalecimiento de los componentes de TI para la transformación digital	3,239,627,946	629,750,000	5,203,848,000	5,833,598,000	80.1%
	<b>TOTAL GASTOS E INVERSIONES</b>	<b>179,528,109,000</b>	<b>2,648,342,000</b>	<b>161,237,706,000</b>	<b>163,886,048,000</b>	<b>-8.7%</b>

Fuente: SECRETARÍA DISTRITAL DE HACIENDA - Dirección Distrital de Presupuesto - PREDIS

# **Entidad**

# **Sector Gestión Jurídica**

Anexo 1

## **Proyecto**

## **Presupuesto 2021**

Bogotá, Distrito Capital

Alcaldía Mayor de Bogotá D.C  
Secretaría Distrital de Hacienda  
Dirección Distrital de Presupuesto





SECTOR GESTIÓN JURÍDICA

Entidad	Funcionamiento	Deuda	Inversión	Total
SECRETARÍA JURÍDICA DISTRITAL	23,481,627,000	0	9,583,170,000	33,064,797,000
<b>TOTAL SECTOR</b>	<b>23,481,627,000</b>	<b>0</b>	<b>9,583,170,000</b>	<b>33,064,797,000</b>



# **Secretaría Jurídica Distrital**

Anexo 1

## **Proyecto Presupuesto 2021**

Bogotá, Distrito Capital

Alcaldía Mayor de Bogotá D.C  
Secretaría Distrital de Hacienda  
Dirección Distrital de Presupuesto



# PROYECTO DE PRESUPUESTO DE GASTOS E INVERSIONES 2021

## 136 - SECRETARÍA JURÍDICA DISTRITAL

Pesos \$

CODIGO	CONCEPTO	PRESUPUESTO VIGENTE A Septiembre  2020 (1)	PROGRAMADO			VARIACION
			RECURSOS DISTRITO  (2)	TRANSFERENCIAS NACION  (3)	TOTAL  (4) = (2) + (3)	2021/2020  (5) = (4)/(1)
<b>3</b>	<b>GASTOS</b>	<b>29,562,546,000</b>	<b>33,064,797,000</b>	<b>0</b>	<b>33,064,797,000</b>	<b>11.8%</b>
<b>3-1</b>	<b>GASTOS DE FUNCIONAMIENTO</b>	<b>23,037,456,000</b>	<b>23,481,627,000</b>	<b>0</b>	<b>23,481,627,000</b>	<b>1.9%</b>
<b>3-1-1</b>	<b>Gastos de personal</b>	<b>18,769,956,000</b>	<b>19,223,188,000</b>	<b>0</b>	<b>19,223,188,000</b>	<b>2.4%</b>
<b>3-1-1-01</b>	<b>Planta de personal permanente</b>	<b>18,769,956,000</b>	<b>19,223,188,000</b>	<b>0</b>	<b>19,223,188,000</b>	<b>2.4%</b>
3-1-1-01-01	Factores constitutivos de salario	13,598,536,000	13,927,460,000	0	13,927,460,000	2.4%
3-1-1-01-01-01	Factores salariales comunes	9,767,203,000	10,004,175,000	0	10,004,175,000	2.4%
3-1-1-01-01-01-0001	Sueldo básico	7,322,992,000	7,501,304,000	0	7,501,304,000	2.4%
3-1-1-01-01-01-0004	Gastos de representación	560,806,000	574,265,000	0	574,265,000	2.4%
3-1-1-01-01-01-0005	Horas Extras, Dominicales, Festivos, Recargo Nocturno y Trabajo Suplementario	83,003,000	84,995,000	0	84,995,000	2.4%
3-1-1-01-01-01-0006	Auxilio de transporte	13,387,000	13,708,000	0	13,708,000	2.4%
3-1-1-01-01-01-0007	Subsidio de alimentación	8,668,000	8,876,000	0	8,876,000	2.4%
3-1-1-01-01-01-0008	Bonificación por servicios prestados	238,829,000	244,561,000	0	244,561,000	2.4%
3-1-1-01-01-01-0010	Prima de navidad	1,040,211,000	1,065,176,000	0	1,065,176,000	2.4%
3-1-1-01-01-01-0011	Prima de vacaciones	499,307,000	511,290,000	0	511,290,000	2.4%
3-1-1-01-01-02	Factores salariales especiales	3,831,333,000	3,923,285,000	0	3,923,285,000	2.4%
3-1-1-01-01-02-0001	Prima de antigüedad	208,135,000	213,130,000	0	213,130,000	2.4%
3-1-1-01-01-02-0002	Prima Técnica	2,472,782,000	2,532,129,000	0	2,532,129,000	2.4%
3-1-1-01-01-02-0003	Prima Semestral	1,150,416,000	1,178,026,000	0	1,178,026,000	2.4%
3-1-1-01-02	Contribuciones inherentes a la nómina	4,681,475,000	4,794,024,000	0	4,794,024,000	2.4%
3-1-1-01-02-01	Aportes a la seguridad social en pensiones	1,307,273,000	1,338,648,000	0	1,338,648,000	2.4%
3-1-1-01-02-01-0001	Aportes a la seguridad social en pensiones públicas	948,864,000	971,637,000	0	971,637,000	2.4%
3-1-1-01-02-01-0002	Aportes a la seguridad social en pensiones privadas	358,409,000	367,011,000	0	367,011,000	2.4%
3-1-1-01-02-02	Aportes a la seguridad social en salud	925,981,000	948,205,000	0	948,205,000	2.4%
3-1-1-01-02-02-0002	Aportes a la seguridad social en salud privada	925,981,000	948,205,000	0	948,205,000	2.4%
3-1-1-01-02-03	Aportes de cesantías	1,266,585,000	1,296,983,000	0	1,296,983,000	2.4%
3-1-1-01-02-03-0001	Aportes de cesantías a fondos públicos	877,449,000	898,508,000	0	898,508,000	2.4%
3-1-1-01-02-03-0002	Aportes de cesantías a fondos privados	389,136,000	398,475,000	0	398,475,000	2.4%
3-1-1-01-02-04	Aportes a cajas de compensación familiar	502,095,000	514,145,000	0	514,145,000	2.4%
3-1-1-01-02-04-0001	Compensar	502,095,000	514,145,000	0	514,145,000	2.4%
3-1-1-01-02-05	Aportes generales al sistema de riesgos laborales	56,844,000	58,208,000	0	58,208,000	2.4%
3-1-1-01-02-05-0001	Aportes generales al sistema de riesgos laborales públicos	56,844,000	58,208,000	0	58,208,000	2.4%
3-1-1-01-02-06	Aportes al ICBF	376,556,000	385,741,000	0	385,741,000	2.4%
3-1-1-01-02-06-0001	Aportes al ICBF de funcionarios	376,556,000	385,741,000	0	385,741,000	2.4%
3-1-1-01-02-07	Aportes al SENA	62,761,000	64,290,000	0	64,290,000	2.4%
3-1-1-01-02-07-0001	Aportes al SENA de funcionarios	62,761,000	64,290,000	0	64,290,000	2.4%

# PROYECTO DE PRESUPUESTO DE GASTOS E INVERSIONES 2021

## 136 - SECRETARÍA JURÍDICA DISTRITAL

Pesos \$

CODIGO	CONCEPTO	PRESUPUESTO VIGENTE A Septiembre  2020 (1)	PROGRAMADO			VARIACION
			RECURSOS DISTRITO  (2)	TRANSFERENCIAS NACION  (3)	TOTAL  (4) = (2) + (3)	2021/2020  (5) = (4)/(1)
3-1-1-01-02-08	Aportes a la ESAP	62,761,000	64,290,000	0	64,290,000	2.4%
3-1-1-01-02-08-0001	Aportes a la ESAP de funcionarios	62,761,000	64,290,000	0	64,290,000	2.4%
3-1-1-01-02-09	Aportes a escuelas industriales e institutos técnicos	120,619,000	123,514,000	0	123,514,000	2.4%
3-1-1-01-02-09-0001	Aportes a escuelas industriales e institutos técnicos de funcionarios	120,619,000	123,514,000	0	123,514,000	2.4%
3-1-1-01-03	Remuneraciones no constitutivas de factor salarial	489,945,000	501,704,000	0	501,704,000	2.4%
3-1-1-01-03-01	Indemnización por vacaciones	340,000,000	348,160,000	0	348,160,000	2.4%
3-1-1-01-03-02	Bonificación por recreación	40,708,000	41,685,000	0	41,685,000	2.4%
3-1-1-01-03-05	Reconocimiento por permanencia en el servicio público - Bogotá D.C.	104,323,000	106,827,000	0	106,827,000	2.4%
3-1-1-01-03-06	Prima Secretarial	4,914,000	5,032,000	0	5,032,000	2.4%
<b>3-1-2</b>	<b>Adquisición de bienes y servicios</b>	<b>4,267,200,000</b>	<b>4,258,229,000</b>	<b>0</b>	<b>4,258,229,000</b>	<b>-0.2%</b>
<b>3-1-2-01</b>	<b>Adquisición de activos no financieros</b>	<b>11,400,000</b>	<b>8,470,000</b>	<b>0</b>	<b>8,470,000</b>	<b>-25.7%</b>
3-1-2-01-01	Activos fijos	11,400,000	8,470,000	0	8,470,000	-25.7%
3-1-2-01-01-01	Maquinaria y equipo	11,400,000	8,470,000	0	8,470,000	-25.7%
3-1-2-01-01-01-0005	Maquinaria de oficina, contabilidad e informática	3,400,000	470,000	0	470,000	-86.2%
3-1-2-01-01-01-0006	Maquinaria y aparatos eléctricos	8,000,000	8,000,000	0	8,000,000	0.0%
<b>3-1-2-02</b>	<b>Adquisiciones diferentes de activos no financieros</b>	<b>4,255,800,000</b>	<b>4,249,759,000</b>	<b>0</b>	<b>4,249,759,000</b>	<b>-0.1%</b>
3-1-2-02-01	Materiales y suministros	42,602,000	45,726,000	0	45,726,000	7.3%
3-1-2-02-01-01	Productos alimenticios, bebidas y tabaco; textiles, prendas de vestir y productos de cuero	17,000,000	14,032,000	0	14,032,000	-17.5%
3-1-2-02-01-01-0006	Dotación (prendas de vestir y calzado)	17,000,000	14,032,000	0	14,032,000	-17.5%
3-1-2-02-01-02	Otros bienes transportables (excepto productos metálicos, maquinaria y equipo)	25,445,000	31,205,000	0	31,205,000	22.6%
3-1-2-02-01-02-0002	Pasta o pulpa, papel y productos de papel; impresos y artículos relacionados	2,450,000	7,520,000	0	7,520,000	206.9%
3-1-2-02-01-02-0003	Productos de hornos de coque, de refinación de petróleo y combustible	12,000,000	12,360,000	0	12,360,000	3.0%
3-1-2-02-01-02-0006	Productos de caucho y plástico	8,195,000	8,441,000	0	8,441,000	3.0%
3-1-2-02-01-02-0008	Muebles; otros bienes transportables n.c.p.	2,800,000	2,884,000	0	2,884,000	3.0%
3-1-2-02-01-03	Productos metálicos	157,000	489,000	0	489,000	211.5%
3-1-2-02-01-03-0002	Productos metálicos elaborados (excepto maquinaria y equipo)	157,000	489,000	0	489,000	211.5%
3-1-2-02-02	Adquisición de servicios	4,213,198,000	4,204,033,000	0	4,204,033,000	-0.2%
3-1-2-02-02-01	Servicios de venta y de distribución; alojamiento; servicios de suministro de comidas y bebidas; servicios de transporte; y servicios de distribución de electricidad, gas y agua	532,925,000	548,913,000	0	548,913,000	3.0%
3-1-2-02-02-01-0002	Servicios de transporte de pasajeros	7,700,000	7,931,000	0	7,931,000	3.0%
3-1-2-02-02-01-0006	Servicios postales y de mensajería	525,225,000	540,982,000	0	540,982,000	3.0%
3-1-2-02-02-01-0006-001	Servicios de mensajería	525,225,000	540,982,000	0	540,982,000	3.0%
3-1-2-02-02-02	Servicios financieros y servicios conexos, servicios inmobiliarios y servicios de leasing	884,778,454	891,634,000	0	891,634,000	0.8%
3-1-2-02-02-02-0001	Servicios financieros y servicios conexos	323,805,000	332,899,000	0	332,899,000	2.8%
3-1-2-02-02-02-0001-007	Servicios de seguros de vehículos automotores	13,373,714	13,788,000	0	13,788,000	3.1%

**PROYECTO DE PRESUPUESTO DE GASTOS E INVERSIONES 2021**

**136 - SECRETARÍA JURÍDICA DISTRITAL**

Pesos \$

CODIGO	CONCEPTO	PRESUPUESTO VIGENTE A Septiembre 2020 (1)	PROGRAMADO			VARIACION
			RECURSOS DISTRITO (2)	TRANSFERENCIAS NACION (3)	TOTAL (4) = (2) + (3)	2021/2020 (5) = (4)/(1)
3-1-2-02-02-02-0001-008	Servicios de seguros contra incendio, terremoto o sustracción	75,176,287	80,000,000	0	80,000,000	6.4%
3-1-2-02-02-02-0001-009	Servicios de seguros generales de responsabilidad civil	230,719,949	233,960,000	0	233,960,000	1.4%
3-1-2-02-02-02-0001-010	Servicios de seguro obligatorio de accidentes de tránsito (SOAT)	2,035,050	2,151,000	0	2,151,000	5.7%
3-1-2-02-02-02-0001-011	Servicios de administración de fondos de pensiones y cesantías	2,500,000	3,000,000	0	3,000,000	20.0%
3-1-2-02-02-02-0002	Servicios inmobiliarios	350,000,000	360,975,000	0	360,975,000	3.1%
3-1-2-02-02-02-0002-003	Servicio de arrendamiento de bienes inmuebles a comisión o por contrata	350,000,000	360,975,000	0	360,975,000	3.1%
3-1-2-02-02-02-0003	Servicios de arrendamiento o alquiler sin operario	210,973,454	197,760,000	0	197,760,000	-6.3%
3-1-2-02-02-02-0003-004	Servicios de arrendamiento sin opción de compra de otros bienes	210,973,454	197,760,000	0	197,760,000	-6.3%
3-1-2-02-02-03	Servicios prestados a las empresas y servicios de producción	2,361,494,546	2,375,486,000	0	2,375,486,000	0.6%
3-1-2-02-02-03-0002	Servicios jurídicos y contables	2,039,498,000	2,039,268,000	0	2,039,268,000	0.0%
3-1-2-02-02-03-0002-001	Servicios de documentación y certificación jurídica	9,498,000	9,268,000	0	9,268,000	-2.4%
3-1-2-02-02-03-0002-003	Otros servicios jurídicos n.c.p.	2,030,000,000	2,030,000,000	0	2,030,000,000	0.0%
3-1-2-02-02-03-0003	Otros servicios profesionales, científicos y técnicos	3,500,000	0	0	0	-100.0%
3-1-2-02-02-03-0003-001	Servicios de consultoría en administración y servicios de gestión; servicios de tecnología de la información	3,500,000	0	0	0	-100.0%
3-1-2-02-02-03-0004	Servicios de telecomunicaciones, transmisión y suministro de información	284,300,000	276,876,000	0	276,876,000	-2.6%
3-1-2-02-02-03-0004-001	Servicios de telefonía fija	7,000,000	0	0	0	-100.0%
3-1-2-02-02-03-0004-002	Servicios de telecomunicaciones móviles	10,800,000	6,876,000	0	6,876,000	-36.3%
3-1-2-02-02-03-0004-004	Servicios de telecomunicaciones a través de internet	266,500,000	270,000,000	0	270,000,000	1.3%
3-1-2-02-02-03-0005	Servicios de soporte	3,026,546	13,850,000	0	13,850,000	357.6%
3-1-2-02-02-03-0005-003	Servicios de copia y reproducción	2,526,546	3,850,000	0	3,850,000	52.4%
3-1-2-02-02-03-0005-006	Servicios de organización y asistencia de convenciones y ferias	500,000	10,000,000	0	10,000,000	1,900.0%
3-1-2-02-02-03-0006	Servicios de mantenimiento, reparación e instalación (excepto servicios de construcción)	23,170,000	40,492,000	0	40,492,000	74.8%
3-1-2-02-02-03-0006-001	Servicios de mantenimiento y reparación de productos metálicos elaborados, excepto maquinaria y equipo	2,420,000	2,492,000	0	2,492,000	3.0%
3-1-2-02-02-03-0006-003	Servicios de mantenimiento y reparación de computadores y equipo periférico	13,000,000	20,000,000	0	20,000,000	53.8%
3-1-2-02-02-03-0006-004	Servicios de mantenimiento y reparación de maquinaria y equipo de transporte	7,750,000	18,000,000	0	18,000,000	132.3%
3-1-2-02-02-03-0007	Otros servicios de fabricación; servicios de edición, impresión y reproducción; servicios de recuperación de materiales	8,000,000	5,000,000	0	5,000,000	-37.5%
3-1-2-02-02-03-0007-001	Servicios editoriales, a comisión o por contrato	8,000,000	5,000,000	0	5,000,000	-37.5%
3-1-2-02-02-04	Servicios administrativos del Gobierno	16,000,000	0	0	0	-100.0%
3-1-2-02-02-04-0001	Otros servicios públicos generales del Gobierno n.c.p.	16,000,000	0	0	0	-100.0%
3-1-2-02-02-04-0001-001	Energía	10,000,000	0	0	0	-100.0%
3-1-2-02-02-04-0001-002	Acueducto y alcantarillado	6,000,000	0	0	0	-100.0%
3-1-2-02-02-05	Viáticos y gastos de viaje	18,000,000	18,000,000	0	18,000,000	0.0%
3-1-2-02-02-06	Capacitación	220,000,000	120,000,000	0	120,000,000	-45.5%
3-1-2-02-02-07	Bienestar e incentivos	140,000,000	180,000,000	0	180,000,000	28.6%
3-1-2-02-02-08	Salud Ocupacional	40,000,000	70,000,000	0	70,000,000	75.0%

# PROYECTO DE PRESUPUESTO DE GASTOS E INVERSIONES 2021

## 136 - SECRETARÍA JURÍDICA DISTRITAL

Pesos \$

CODIGO	CONCEPTO	PRESUPUESTO VIGENTE A Septiembre 2020 (1)	PROGRAMADO			VARIACION
			RECURSOS DISTRITO (2)	TRANSFERENCIAS NACION (3)	TOTAL (4) = (2) + (3)	2021/2020 (5) = (4)/(1)
3-1-3	Gastos diversos	300,000	210,000	0	210,000	-30.0%
3-1-3-01	Impuestos	300,000	210,000	0	210,000	-30.0%
3-1-3-01-03	Impuesto de vehículos	300,000	210,000	0	210,000	-30.0%
3-3	<b>INVERSIÓN</b>	<b>6,525,090,000</b>	<b>9,583,170,000</b>	<b>0</b>	<b>9,583,170,000</b>	<b>46.9%</b>
3-3-1	<b>DIRECTA</b>	<b>6,525,090,000</b>	<b>9,583,170,000</b>	<b>0</b>	<b>9,583,170,000</b>	<b>46.9%</b>
3-3-1-15	<b>Bogotá Mejor Para Todos</b>	<b>2,318,886,850</b>	<b>0</b>	<b>0</b>	<b>0</b>	<b>-100.0%</b>
3-3-1-15-07	Eje transversal Gobierno legítimo, fortalecimiento local y eficiencia	2,318,886,850	0	0	0	-100.0%
3-3-1-15-07-43	Modernización institucional	2,318,886,850	0	0	0	-100.0%
3-3-1-15-07-43-7501	Implementación y fortalecimiento de la Gerencia Jurídica Transversal para una Bogotá eficiente y Mejor para Todos	940,289,384	0	0	0	-100.0%
3-3-1-15-07-43-7502	Fortalecimiento Institucional de la Secretaría Jurídica Distrital	283,614,237	0	0	0	-100.0%
3-3-1-15-07-43-7508	Fortalecimiento de los Sistemas de Información y Comunicaciones de la Secretaría Jurídica Distrital	850,650,058	0	0	0	-100.0%
3-3-1-15-07-43-7509	Fortalecimiento de la capacidad institucional para mejorar la gestión administrativa de la Secretaría Jurídica Distrital	244,333,171	0	0	0	-100.0%
3-3-1-16	<b>Un Nuevo Contrato Social y Ambiental para la Bogotá del Siglo XXI</b>	<b>4,206,203,150</b>	<b>9,583,170,000</b>	<b>0</b>	<b>9,583,170,000</b>	<b>127.8%</b>
3-3-1-16-05	Construir Bogotá Región con gobierno abierto, transparente y ciudadanía consciente	4,206,203,150	9,583,170,000	0	9,583,170,000	127.8%
3-3-1-16-05-51	Gobierno Abierto	0	200,000,000	0	200,000,000	100.0%
3-3-1-16-05-51-7562	Fortalecimiento de un gobierno abierto y participativo en la producción normativa de Bogotá	0	200,000,000	0	200,000,000	100.0%
3-3-1-16-05-54	Transformación digital y gestión de TIC para un territorio inteligente	720,000,000	3,741,000,000	0	3,741,000,000	419.6%
3-3-1-16-05-54-7632	Fortalecimiento de la capacidad tecnológica de la Secretaría Jurídica Distrital Bogotá	720,000,000	3,741,000,000	0	3,741,000,000	419.6%
3-3-1-16-05-56	Gestión Pública Efectiva	3,486,203,150	5,642,170,000	0	5,642,170,000	61.8%
3-3-1-16-05-56-7608	Fortalecimiento de estrategias de Planeación para Mejorar la Gestión Pública efectiva en la Secretaría Jurídica Distrital Bogotá	1,849,000,000	1,400,000,000	0	1,400,000,000	-24.3%
3-3-1-16-05-56-7621	Fortalecimiento de la Gestión Jurídica Pública del Distrito Capital Bogotá	1,637,203,150	4,242,170,000	0	4,242,170,000	159.1%
	<b>TOTAL GASTOS E INVERSIONES</b>	<b>29,562,546,000</b>	<b>33,064,797,000</b>	<b>0</b>	<b>33,064,797,000</b>	<b>11.8%</b>

Fuente: SECRETARÍA DISTRITAL DE HACIENDA - Dirección Distrital de Presupuesto - PREDIS



# **Entidades**

## **Sector Seguridad, Convivencia y Justicia**

Anexo 1

### **Proyecto**

## **Presupuesto 2021**

Bogotá, Distrito Capital

Alcaldía Mayor de Bogotá D.C  
Secretaría Distrital de Hacienda  
Dirección Distrital de Presupuesto



SECTOR SEGURIDAD, CONVIVENCIA Y JUSTICIA - CONSOLIDADO

Entidad	Funcionamiento	Deuda	Inversión	Total
SECRETARÍA DISTRITAL DE SEGURIDAD, CONVIVENCIA Y JUSTICIA	81,994,328,000	0	505,548,869,000	587,543,197,000
UNIDAD ADMINISTRATIVA ESPECIAL CUERPO OFICIAL DE BOMBEROS	72,881,360,000	0	56,000,000,000	128,881,360,000
<b>TOTAL SECTOR</b>	<b>154,875,688,000</b>	<b>0</b>	<b>561,548,869,000</b>	<b>716,424,557,000</b>



# **Secretaría Distrital de Seguridad, Convivencia y Justicia**

Anexo 1

## **Proyecto Presupuesto 2021** Bogotá, Distrito Capital

Alcaldía Mayor de Bogotá D.C  
Secretaría Distrital de Hacienda  
Dirección Distrital de Presupuesto



**PROYECTO DE PRESUPUESTO DE GASTOS E INVERSIONES 2021**

**137 - 01 SECRETARÍA DISTRITAL DE SEGURIDAD, CONVIVENCIA Y JUSTICIA - GESTION INSTITUCIONAL**

Pesos \$

CODIGO	CONCEPTO	PRESUPUESTO VIGENTE A Septiembre  2020 (1)	PROGRAMADO			VARIACION
			RECURSOS DISTRITO  (2)	TRANSFERENCIAS NACION  (3)	TOTAL  (4) = (2) + (3)	2021/2020  (5) = (4)/(1)
<b>3</b>	<b>GASTOS</b>	<b>158,300,812,655</b>	<b>173,408,562,000</b>	<b>0</b>	<b>173,408,562,000</b>	<b>9.5%</b>
<b>3-1</b>	<b>GASTOS DE FUNCIONAMIENTO</b>	<b>80,145,427,400</b>	<b>81,994,328,000</b>	<b>0</b>	<b>81,994,328,000</b>	<b>2.3%</b>
<b>3-1-1</b>	<b>Gastos de personal</b>	<b>65,747,168,000</b>	<b>67,324,635,000</b>	<b>0</b>	<b>67,324,635,000</b>	<b>2.4%</b>
<b>3-1-1-01</b>	<b>Planta de personal permanente</b>	<b>65,747,168,000</b>	<b>67,324,635,000</b>	<b>0</b>	<b>67,324,635,000</b>	<b>2.4%</b>
3-1-1-01-01	Factores constitutivos de salario	45,498,821,307	48,060,521,000	0	48,060,521,000	5.6%
3-1-1-01-01-01	Factores salariales comunes	37,046,288,454	38,479,506,000	0	38,479,506,000	3.9%
3-1-1-01-01-01-0001	Sueldo básico	23,935,393,000	24,681,482,000	0	24,681,482,000	3.1%
3-1-1-01-01-01-0002	Auxilio de maternidad y paternidad	185,000,000	0	0	0	-100.0%
3-1-1-01-01-01-0003	Auxilio de incapacidad	200,000,000	0	0	0	-100.0%
3-1-1-01-01-01-0004	Gastos de representación	1,054,545,000	1,095,406,000	0	1,095,406,000	3.9%
3-1-1-01-01-01-0005	Horas Extras, Dominicales, Festivos, Recargo Nocturno y Trabajo Suplementario	6,158,379,000	7,382,295,000	0	7,382,295,000	19.9%
3-1-1-01-01-01-0006	Auxilio de transporte	1,217,000	1,264,000	0	1,264,000	3.9%
3-1-1-01-01-01-0007	Subsidio de alimentación	788,000	812,000	0	812,000	3.0%
3-1-1-01-01-01-0008	Bonificación por servicios prestados	750,306,000	767,633,000	0	767,633,000	2.3%
3-1-1-01-01-01-0010	Prima de navidad	2,874,295,989	3,080,954,000	0	3,080,954,000	7.2%
3-1-1-01-01-01-0011	Prima de vacaciones	1,886,364,465	1,469,660,000	0	1,469,660,000	-22.1%
3-1-1-01-01-02	Factores salariales especiales	8,452,532,853	9,581,015,000	0	9,581,015,000	13.4%
3-1-1-01-01-02-0001	Prima de antigüedad	575,999,000	741,951,000	0	741,951,000	28.8%
3-1-1-01-01-02-0002	Prima Técnica	4,083,764,000	4,279,565,000	0	4,279,565,000	4.8%
3-1-1-01-01-02-0003	Prima Semestral	3,408,206,853	4,133,724,000	0	4,133,724,000	21.3%
3-1-1-01-01-02-0005	Prima de Riesgo	384,563,000	425,775,000	0	425,775,000	10.7%
3-1-1-01-02	Contribuciones inherentes a la nómina	17,914,686,000	18,407,110,000	0	18,407,110,000	2.7%
3-1-1-01-02-01	Aportes a la seguridad social en pensiones	5,311,858,000	5,530,820,000	0	5,530,820,000	4.1%
3-1-1-01-02-01-0001	Aportes a la seguridad social en pensiones públicas	3,205,262,000	3,201,813,000	0	3,201,813,000	-0.1%
3-1-1-01-02-01-0002	Aportes a la seguridad social en pensiones privadas	2,106,596,000	2,329,007,000	0	2,329,007,000	10.6%
3-1-1-01-02-02	Aportes a la seguridad social en salud	3,234,890,000	3,293,608,000	0	3,293,608,000	1.8%
3-1-1-01-02-02-0001	Aportes a la seguridad social en salud pública	27,585,000	22,936,000	0	22,936,000	-16.9%
3-1-1-01-02-02-0002	Aportes a la seguridad social en salud privada	3,207,305,000	3,270,672,000	0	3,270,672,000	2.0%
3-1-1-01-02-03	Aportes de cesantías	4,350,568,000	4,425,962,000	0	4,425,962,000	1.7%
3-1-1-01-02-03-0001	Aportes de cesantías a fondos públicos	3,159,652,000	3,182,123,000	0	3,182,123,000	0.7%
3-1-1-01-02-03-0002	Aportes de cesantías a fondos privados	1,190,916,000	1,243,839,000	0	1,243,839,000	4.4%
3-1-1-01-02-04	Aportes a cajas de compensación familiar	1,783,291,000	1,796,832,000	0	1,796,832,000	0.8%
3-1-1-01-02-04-0001	Compensar	1,783,291,000	1,796,832,000	0	1,796,832,000	0.8%
3-1-1-01-02-05	Aportes generales al sistema de riesgos laborales	1,001,418,000	1,113,848,000	0	1,113,848,000	11.2%
3-1-1-01-02-05-0001	Aportes generales al sistema de riesgos laborales públicos	1,001,418,000	1,113,848,000	0	1,113,848,000	11.2%
3-1-1-01-02-06	Aportes al ICBF	1,337,571,000	1,347,624,000	0	1,347,624,000	0.8%
3-1-1-01-02-06-0001	Aportes al ICBF de funcionarios	1,337,571,000	1,347,624,000	0	1,347,624,000	0.8%
3-1-1-01-02-07	Aportes al SENA	223,891,000	224,604,000	0	224,604,000	0.3%

**PROYECTO DE PRESUPUESTO DE GASTOS E INVERSIONES 2021**

**137 - 01 SECRETARÍA DISTRITAL DE SEGURIDAD, CONVIVENCIA Y JUSTICIA - GESTION INSTITUCIONAL**

Pesos \$

CODIGO	CONCEPTO	PRESUPUESTO VIGENTE A Septiembre  2020 (1)	PROGRAMADO			VARIACION  2021/2020  (5) = (4)/(1)
			RECURSOS DISTRITO  (2)	TRANSFERENCIAS NACION  (3)	TOTAL  (4) = (2) + (3)	
3-1-1-01-02-07-0001	Aportes al SENA de funcionarios	223,891,000	224,604,000	0	224,604,000	0.3%
3-1-1-01-02-08	Aportes a la ESAP	223,891,000	224,604,000	0	224,604,000	0.3%
3-1-1-01-02-08-0001	Aportes a la ESAP de funcionarios	223,891,000	224,604,000	0	224,604,000	0.3%
3-1-1-01-02-09	Aportes a escuelas industriales e institutos técnicos	447,308,000	449,208,000	0	449,208,000	0.4%
3-1-1-01-02-09-0001	Aportes a escuelas industriales e institutos técnicos de funcionarios	447,308,000	449,208,000	0	449,208,000	0.4%
3-1-1-01-03	Remuneraciones no constitutivas de factor salarial	2,333,660,693	857,004,000	0	857,004,000	-63.3%
3-1-1-01-03-01	Indemnización por vacaciones	1,473,588,073	0	0	0	-100.0%
3-1-1-01-03-02	Bonificación por recreación	145,016,000	137,119,000	0	137,119,000	-5.4%
3-1-1-01-03-05	Reconocimiento por permanencia en el servicio público - Bogotá D.C.	709,848,620	714,514,000	0	714,514,000	0.7%
3-1-1-01-03-06	Prima Secretarial	5,208,000	5,371,000	0	5,371,000	3.1%
<b>3-1-2</b>	<b>Adquisición de bienes y servicios</b>	<b>13,891,703,400</b>	<b>14,663,465,000</b>	<b>0</b>	<b>14,663,465,000</b>	<b>5.6%</b>
<b>3-1-2-01</b>	<b>Adquisición de activos no financieros</b>	<b>38,233,055</b>	<b>132,548,000</b>	<b>0</b>	<b>132,548,000</b>	<b>246.7%</b>
3-1-2-01-01	Activos fijos	38,233,055	132,548,000	0	132,548,000	246.7%
3-1-2-01-01-01	Maquinaria y equipo	38,233,055	132,548,000	0	132,548,000	246.7%
3-1-2-01-01-01-0002	Equipos de información, computación y telecomunicaciones TIC	0	100,000,000	0	100,000,000	100.0%
3-1-2-01-01-01-0003	Maquinaria para uso general	11,700,000	12,051,000	0	12,051,000	3.0%
3-1-2-01-01-01-0004	Maquinaria para usos especiales	1,600,000	1,648,000	0	1,648,000	3.0%
3-1-2-01-01-01-0005	Maquinaria de oficina, contabilidad e informática	1,688,055	8,732,000	0	8,732,000	417.3%
3-1-2-01-01-01-0006	Maquinaria y aparatos eléctricos	5,745,000	5,917,000	0	5,917,000	3.0%
3-1-2-01-01-01-0007	Equipo y aparatos de radio, televisión y comunicaciones	17,500,000	4,200,000	0	4,200,000	-76.0%
<b>3-1-2-02</b>	<b>Adquisiciones diferentes de activos no financieros</b>	<b>13,853,470,345</b>	<b>14,530,917,000</b>	<b>0</b>	<b>14,530,917,000</b>	<b>4.9%</b>
3-1-2-02-01	Materiales y suministros	655,732,112	946,806,000	0	946,806,000	44.4%
3-1-2-02-01-01	Productos alimenticios, bebidas y tabaco; textiles, prendas de vestir y productos de cuero	327,818,000	667,265,000	0	667,265,000	103.5%
3-1-2-02-01-01-0006	Dotación (prendas de vestir y calzado)	327,818,000	667,265,000	0	667,265,000	103.5%
3-1-2-02-01-02	Otros bienes transportables (excepto productos metálicos, maquinaria y equipo)	309,327,856	266,397,000	0	266,397,000	-13.9%
3-1-2-02-01-02-0001	Productos de madera, corcho, cestería y espartería	8,783,013	9,046,000	0	9,046,000	3.0%
3-1-2-02-01-02-0002	Pasta o pulpa, papel y productos de papel; impresos y artículos relacionados	98,812,656	101,778,000	0	101,778,000	3.0%
3-1-2-02-01-02-0003	Productos de hornos de coque, de refinación de petróleo y combustible	160,329,000	112,000,000	0	112,000,000	-30.1%
3-1-2-02-01-02-0005	Otros productos químicos; fibras artificiales (o fibras industriales hechas por el hombre)	7,358,060	7,735,000	0	7,735,000	5.1%
3-1-2-02-01-02-0006	Productos de caucho y plástico	16,134,841	17,388,000	0	17,388,000	7.8%
3-1-2-02-01-02-0008	Muebles; otros bienes transportables n.c.p.	17,910,286	18,450,000	0	18,450,000	3.0%
3-1-2-02-01-03	Productos metálicos	18,586,256	13,144,000	0	13,144,000	-29.3%
3-1-2-02-01-03-0001	Metales básicos	0	1,000,000	0	1,000,000	100.0%
3-1-2-02-01-03-0002	Productos metálicos elaborados (excepto maquinaria y equipo)	18,586,256	12,144,000	0	12,144,000	-34.7%
3-1-2-02-02	Adquisición de servicios	13,197,738,233	13,584,111,000	0	13,584,111,000	2.9%
3-1-2-02-02-01	Servicios de venta y de distribución; alojamiento; servicios de suministro de comidas y bebidas; servicios de transporte; y servicios de distribución de electricidad, gas y agua	464,637,600	455,694,000	0	455,694,000	-1.9%
3-1-2-02-02-01-0001	Alojamiento; servicios de suministros de comidas y bebidas	40,000,000	41,200,000	0	41,200,000	3.0%



**PROYECTO DE PRESUPUESTO DE GASTOS E INVERSIONES 2021**

**137 - 01 SECRETARÍA DISTRITAL DE SEGURIDAD, CONVIVENCIA Y JUSTICIA - GESTION INSTITUCIONAL**

Pesos \$

CODIGO	CONCEPTO	PRESUPUESTO VIGENTE A Septiembre  2020 (1)	PROGRAMADO			VARIACION  2021/2020  (5) = (4)/(1)
			RECURSOS DISTRITO  (2)	TRANSFERENCIAS NACION  (3)	TOTAL  (4) = (2) + (3)	
3-1-2-02-02-01-0002	Servicios de transporte de pasajeros	264,574,000	188,894,000	0	188,894,000	-28.6%
3-1-2-02-02-01-0006	Servicios postales y de mensajería	160,063,600	225,600,000	0	225,600,000	40.9%
3-1-2-02-02-01-0006-001	Servicios de mensajería	160,063,600	225,600,000	0	225,600,000	40.9%
3-1-2-02-02-02	Servicios financieros y servicios conexos, servicios inmobiliarios y servicios de leasing	8,033,432,255	7,942,337,000	0	7,942,337,000	-1.1%
3-1-2-02-02-02-0001	Servicios financieros y servicios conexos	1,096,942,000	1,129,054,000	0	1,129,054,000	2.9%
3-1-2-02-02-02-0001-009	Servicios de seguros generales de responsabilidad civil	1,095,591,000	1,128,365,000	0	1,128,365,000	3.0%
3-1-2-02-02-02-0001-011	Servicios de administración de fondos de pensiones y cesantías	1,351,000	689,000	0	689,000	-49.0%
3-1-2-02-02-02-0002	Servicios inmobiliarios	6,721,042,121	6,591,371,000	0	6,591,371,000	-1.9%
3-1-2-02-02-02-0002-003	Servicio de arrendamiento de bienes inmuebles a comisión o por contrata	6,721,042,121	6,591,371,000	0	6,591,371,000	-1.9%
3-1-2-02-02-02-0003	Servicios de arrendamiento o alquiler sin operario	215,448,134	221,912,000	0	221,912,000	3.0%
3-1-2-02-02-02-0003-003	Servicios de arrendamiento sin opción de compra de computadores sin operario	201,090,000	207,123,000	0	207,123,000	3.0%
3-1-2-02-02-02-0003-005	Derechos de uso de productos de propiedad intelectual y otros productos similares	14,358,134	14,789,000	0	14,789,000	3.0%
3-1-2-02-02-03	Servicios prestados a las empresas y servicios de producción	2,698,478,978	2,873,024,000	0	2,873,024,000	6.5%
3-1-2-02-02-03-0002	Servicios jurídicos y contables	6,926,000	7,200,000	0	7,200,000	4.0%
3-1-2-02-02-03-0002-001	Servicios de documentación y certificación jurídica	6,926,000	7,200,000	0	7,200,000	4.0%
3-1-2-02-02-03-0004	Servicios de telecomunicaciones, transmisión y suministro de información	793,270,000	1,053,789,000	0	1,053,789,000	32.8%
3-1-2-02-02-03-0004-002	Servicios de telecomunicaciones móviles	34,093,000	34,080,000	0	34,080,000	0.0%
3-1-2-02-02-03-0004-003	Servicios de transmisión de datos	0	238,008,000	0	238,008,000	100.0%
3-1-2-02-02-03-0004-004	Servicios de telecomunicaciones a través de internet	756,991,000	779,701,000	0	779,701,000	3.0%
3-1-2-02-02-03-0004-007	Servicios de transmisión de programas de radio y televisión	2,186,000	2,000,000	0	2,000,000	-8.5%
3-1-2-02-02-03-0005	Servicios de soporte	1,778,937,800	1,642,155,000	0	1,642,155,000	-7.7%
3-1-2-02-02-03-0005-001	Servicios de protección (guardas de seguridad)	1,064,509,000	974,000,000	0	974,000,000	-8.5%
3-1-2-02-02-03-0005-002	Servicios de limpieza general	454,400,000	498,155,000	0	498,155,000	9.6%
3-1-2-02-02-03-0005-004	Servicios de correo	60,028,800	0	0	0	-100.0%
3-1-2-02-02-03-0005-007	Otros servicios de apoyo y de información no clasificados previamente	200,000,000	170,000,000	0	170,000,000	-15.0%
3-1-2-02-02-03-0006	Servicios de mantenimiento, reparación e instalación (excepto servicios de construcción)	102,953,178	153,000,000	0	153,000,000	48.6%
3-1-2-02-02-03-0006-004	Servicios de mantenimiento y reparación de maquinaria y equipo de transporte	102,153,178	152,000,000	0	152,000,000	48.8%
3-1-2-02-02-03-0006-006	Servicios de reparación de muebles	800,000	1,000,000	0	1,000,000	25.0%
3-1-2-02-02-03-0007	Otros servicios de fabricación; servicios de edición, impresión y reproducción; servicios de recuperación de materiales	16,392,000	16,880,000	0	16,880,000	3.0%
3-1-2-02-02-03-0007-002	Servicios de impresión	9,439,000	9,720,000	0	9,720,000	3.0%
3-1-2-02-02-03-0007-003	Servicios relacionados con la impresión	6,953,000	7,160,000	0	7,160,000	3.0%
3-1-2-02-02-04	Servicios administrativos del Gobierno	290,262,000	299,730,000	0	299,730,000	3.3%
3-1-2-02-02-04-0001	Otros servicios públicos generales del Gobierno n.c.p.	290,262,000	299,730,000	0	299,730,000	3.3%
3-1-2-02-02-04-0001-001	Energía	254,616,000	262,650,000	0	262,650,000	3.2%
3-1-2-02-02-04-0001-002	Acueducto y alcantarillado	31,827,000	32,960,000	0	32,960,000	3.6%
3-1-2-02-02-04-0001-003	Aseo	3,819,000	4,120,000	0	4,120,000	7.9%
3-1-2-02-02-06	Capacitación	265,225,000	530,450,000	0	530,450,000	100.0%

**PROYECTO DE PRESUPUESTO DE GASTOS E INVERSIONES 2021**

**137 - 01 SECRETARÍA DISTRITAL DE SEGURIDAD, CONVIVENCIA Y JUSTICIA - GESTION INSTITUCIONAL**

Pesos \$

CODIGO	CONCEPTO	PRESUPUESTO VIGENTE A Septiembre  2020 (1)	PROGRAMADO			VARIACION  2021/2020  (5) = (4)/(1)
			RECURSOS DISTRITO  (2)	TRANSFERENCIAS NACION  (3)	TOTAL  (4) = (2) + (3)	
3-1-2-02-02-07	Bienestar e incentivos	618,200,400	655,374,000	0	655,374,000	6.0%
3-1-2-02-02-08	Salud Ocupacional	827,502,000	827,502,000	0	827,502,000	0.0%
<b>3-1-3</b>	<b>Gastos diversos</b>	<b>6,556,000</b>	<b>6,228,000</b>	<b>0</b>	<b>6,228,000</b>	<b>-5.0%</b>
<b>3-1-3-04</b>	<b>Multas y sanciones</b>	<b>6,556,000</b>	<b>6,228,000</b>	<b>0</b>	<b>6,228,000</b>	<b>-5.0%</b>
<b>3-1-5</b>	<b>Transferencias corrientes de funcionamiento</b>	<b>500,000,000</b>	<b>0</b>	<b>0</b>	<b>0</b>	<b>-100.0%</b>
<b>3-1-5-07</b>	<b>Sentencias y conciliaciones</b>	<b>500,000,000</b>	<b>0</b>	<b>0</b>	<b>0</b>	<b>-100.0%</b>
3-1-5-07-01	Sentencias	500,000,000	0	0	0	-100.0%
<b>3-3</b>	<b>INVERSIÓN</b>	<b>78,155,385,255</b>	<b>91,414,234,000</b>	<b>0</b>	<b>91,414,234,000</b>	<b>17.0%</b>
<b>3-3-1</b>	<b>DIRECTA</b>	<b>78,155,385,255</b>	<b>91,414,234,000</b>	<b>0</b>	<b>91,414,234,000</b>	<b>17.0%</b>
<b>3-3-1-15</b>	<b>Bogotá Mejor Para Todos</b>	<b>35,231,356,799</b>	<b>0</b>	<b>0</b>	<b>0</b>	<b>-100.0%</b>
3-3-1-15-03	Pilar Construcción de comunidad y cultura ciudadana	20,353,188,019	0	0	0	-100.0%
3-3-1-15-03-19	Seguridad y convivencia para todos	9,540,825,618	0	0	0	-100.0%
3-3-1-15-03-19-7512	Prevención y control del delito en el Distrito Capital	9,540,825,618	0	0	0	-100.0%
3-3-1-15-03-21	Justicia para todos: consolidación del Sistema Distrital de Justicia	10,812,362,401	0	0	0	-100.0%
3-3-1-15-03-21-7513	Justicia para todos	10,812,362,401	0	0	0	-100.0%
3-3-1-15-07	Eje transversal Gobierno legítimo, fortalecimiento local y eficiencia	14,878,168,780	0	0	0	-100.0%
3-3-1-15-07-42	Transparencia, gestión pública y servicio a la ciudadanía	8,714,420,063	0	0	0	-100.0%
3-3-1-15-07-42-7514	Desarrollo y Fortalecimiento de la transparencia, gestión pública y servicio a la ciudadanía	8,714,420,063	0	0	0	-100.0%
3-3-1-15-07-43	Modernización institucional	490,350,753	0	0	0	-100.0%
3-3-1-15-07-43-7511	Modernización de la gestión administrativa institucional	490,350,753	0	0	0	-100.0%
3-3-1-15-07-44	Gobierno y ciudadanía digital	5,673,397,964	0	0	0	-100.0%
3-3-1-15-07-44-7515	Mejoramiento de las TIC para la gestión institucional	5,673,397,964	0	0	0	-100.0%
<b>3-3-1-16</b>	<b>Un Nuevo Contrato Social y Ambiental para la Bogotá del Siglo XXI</b>	<b>42,924,028,456</b>	<b>91,414,234,000</b>	<b>0</b>	<b>91,414,234,000</b>	<b>113.0%</b>
3-3-1-16-03	Inspirar confianza y legitimidad para vivir sin miedo y ser epicentro de cultura ciudadana, paz y reconciliación	36,999,692,420	66,511,657,000	0	66,511,657,000	79.8%
3-3-1-16-03-42	Conciencia y cultura ciudadana para la seguridad, la convivencia y la construcción de confianza	5,380,000,000	14,187,236,000	0	14,187,236,000	163.7%
3-3-1-16-03-42-7692	Consolidación de una ciudadanía transformadora para la convivencia y la seguridad en Bogotá	5,380,000,000	14,187,236,000	0	14,187,236,000	163.7%
3-3-1-16-03-46	Atención a jóvenes y adultos infractores con impacto en su proyecto de vida	1,343,617,688	9,113,814,000	0	9,113,814,000	578.3%
3-3-1-16-03-46-7640	Implementación de la justicia restaurativa y atención integral para adolescentes en conflicto con la ley y población pospenada en Bogotá D.C.	1,343,617,688	9,113,814,000	0	9,113,814,000	578.3%
3-3-1-16-03-47	Calidad de Vida y Derechos de la Población privada de la libertad	25,243,210,732	33,054,864,000	0	33,054,864,000	30.9%
3-3-1-16-03-47-7765	Mejoramiento y protección de derechos de la población privada de la libertad en Bogotá	25,243,210,732	33,054,864,000	0	33,054,864,000	30.9%
3-3-1-16-03-48	Plataforma institucional para la seguridad y justicia	5,032,864,000	10,155,743,000	0	10,155,743,000	101.8%
3-3-1-16-03-48-7695	Generación de entornos de confianza para la prevención y control del delito en Bogotá	5,032,864,000	10,155,743,000	0	10,155,743,000	101.8%
3-3-1-16-05	Construir Bogotá Región con gobierno abierto, transparente y ciudadanía consciente	5,924,336,036	24,902,577,000	0	24,902,577,000	320.3%
3-3-1-16-05-51	Gobierno Abierto	2,417,344,000	13,249,926,000	0	13,249,926,000	448.1%
3-3-1-16-05-51-7776	Fortalecimiento de la gestión institucional y la participación ciudadana en la Secretaría Distrital de Seguridad, Convivencia y Justicia en Bogotá	2,417,344,000	13,249,926,000	0	13,249,926,000	448.1%
3-3-1-16-05-53	Información para la toma de decisiones	260,000,000	2,002,097,000	0	2,002,097,000	670.0%

**PROYECTO DE PRESUPUESTO DE GASTOS E INVERSIONES 2021**

**137 - 01 SECRETARÍA DISTRITAL DE SEGURIDAD, CONVIVENCIA Y JUSTICIA - GESTION INSTITUCIONAL**

Pesos \$

CODIGO	CONCEPTO	PRESUPUESTO VIGENTE A Septiembre  2020 (1)	PROGRAMADO			VARIACION 2021/2020  (5) = (4)/(1)
			RECURSOS DISTRITO  (2)	TRANSFERENCIAS NACION  (3)	TOTAL  (4) = (2) + (3)	
3-3-1-16-05-53-7781	Generación de conocimiento para la implementación de la política pública de seguridad, convivencia y acceso a la justicia en Bogotá	260,000,000	2,002,097,000	0	2,002,097,000	670.0%
3-3-1-16-05-54	Transformación digital y gestión de TIC para un territorio inteligente	3,246,992,036	9,650,554,000	0	9,650,554,000	197.2%
3-3-1-16-05-54-7777	Fortalecimiento de la gestión de las Tecnologías de la Información en la Secretaría de Seguridad, Convivencia y Justicia en el marco de las políticas de gobierno y seguridad digital en Bogotá	3,246,992,036	9,650,554,000	0	9,650,554,000	197.2%
	<b>TOTAL GASTOS E INVERSIONES</b>	<b>158,300,812,655</b>	<b>173,408,562,000</b>	<b>0</b>	<b>173,408,562,000</b>	<b>9.5%</b>

Fuente: SECRETARÍA DISTRITAL DE HACIENDA - Dirección Distrital de Presupuesto - PREDIS

**PROYECTO DE PRESUPUESTO DE GASTOS E INVERSIONES 2021**

**137 - 02 SECRETARÍA DISTRITAL DE SEGURIDAD, CONVIVENCIA Y JUSTICIA - FONDO CUENTA PARA LA SEGURIDAD**

Pesos \$

CODIGO	CONCEPTO	PRESUPUESTO VIGENTE A Septiembre 2020 (1)	PROGRAMADO			VARIACION
			RECURSOS DISTRITO (2)	TRANSFERENCIAS NACION (3)	TOTAL (4) = (2) + (3)	2021/2020 (5) = (4)/(1)
<b>3</b>	<b>GASTOS</b>	<b>269,917,261,745</b>	<b>414,134,635,000</b>	<b>0</b>	<b>414,134,635,000</b>	<b>53.4%</b>
<b>3-3</b>	<b>INVERSIÓN</b>	<b>269,917,261,745</b>	<b>414,134,635,000</b>	<b>0</b>	<b>414,134,635,000</b>	<b>53.4%</b>
<b>3-3-1</b>	<b>DIRECTA</b>	<b>269,917,261,745</b>	<b>414,134,635,000</b>	<b>0</b>	<b>414,134,635,000</b>	<b>53.4%</b>
<b>3-3-1-15</b>	<b>Bogotá Mejor Para Todos</b>	<b>95,781,411,944</b>	<b>0</b>	<b>0</b>	<b>0</b>	<b>-100.0%</b>
3-3-1-15-03	Pilar Construcción de comunidad y cultura ciudadana	95,781,411,944	0	0	0	-100.0%
3-3-1-15-03-19	Seguridad y convivencia para todos	89,038,281,227	0	0	0	-100.0%
3-3-1-15-03-19-7507	Fortalecimiento de los organismos de seguridad del distrito	89,038,281,227	0	0	0	-100.0%
3-3-1-15-03-21	Justicia para todos: consolidación del Sistema Distrital de Justicia	6,743,130,717	0	0	0	-100.0%
3-3-1-15-03-21-7510	Nuevos y mejores equipamientos de justicia para Bogotá	5,207,488,341	0	0	0	-100.0%
3-3-1-15-03-21-7532	Implementación, Prevención y difusión del Código Nacional de Policía y Convivencia en Bogotá	1,535,642,376	0	0	0	-100.0%
<b>3-3-1-16</b>	<b>Un Nuevo Contrato Social y Ambiental para la Bogotá del Siglo XXI</b>	<b>174,135,849,801</b>	<b>414,134,635,000</b>	<b>0</b>	<b>414,134,635,000</b>	<b>137.8%</b>
3-3-1-16-03	Inspirar confianza y legitimidad para vivir sin miedo y ser epicentro de cultura ciudadana, paz y reconciliación	174,135,849,801	414,134,635,000	0	414,134,635,000	137.8%
3-3-1-16-03-48	Plataforma institucional para la seguridad y justicia	174,135,849,801	414,134,635,000	0	414,134,635,000	137.8%
3-3-1-16-03-48-7767	Fortalecimiento de estrategias para la materialización de las disposiciones del Código Nacional de Seguridad y Convivencia Ciudadana en Bogotá	3,670,762,624	9,276,349,000	0	9,276,349,000	152.7%
3-3-1-16-03-48-7783	Fortalecimiento de los equipamientos y capacidades del Sistema Distrital de Justicia en Bogotá	9,857,732,331	30,270,394,000	0	30,270,394,000	207.1%
3-3-1-16-03-48-7792	Fortalecimiento de los organismos de seguridad y justicia en Bogotá	112,642,239,902	164,487,352,000	0	164,487,352,000	46.0%
3-3-1-16-03-48-7797	Modernización de la infraestructura de tecnología para la seguridad, la convivencia y la justicia en Bogotá	47,965,114,944	210,100,540,000	0	210,100,540,000	338.0%
	<b>TOTAL GASTOS E INVERSIONES</b>	<b>269,917,261,745</b>	<b>414,134,635,000</b>	<b>0</b>	<b>414,134,635,000</b>	<b>53.4%</b>

Fuente: SECRETARÍA DISTRITAL DE HACIENDA - Dirección Distrital de Presupuesto - PREDIS

# **Unidad Administrativa Especial Cuerpo Oficial de Bomberos**

Anexo 1

## **Proyecto Presupuesto 2021** Bogotá, Distrito Capital

Alcaldía Mayor de Bogotá D.C  
Secretaría Distrital de Hacienda  
Dirección Distrital de Presupuesto



**PROYECTO DE PRESUPUESTO DE GASTOS E INVERSIONES 2021**

**131 - UNIDAD ADMINISTRATIVA ESPECIAL CUERPO OFICIAL DE BOMBEROS**

Pesos \$

CODIGO	CONCEPTO	PRESUPUESTO VIGENTE A Septiembre  2020 (1)	PROGRAMADO			VARIACION
			RECURSOS DISTRITO  (2)	TRANSFERENCIAS NACION  (3)	TOTAL  (4) = (2) + (3)	2021/2020  (5) = (4)/(1)
<b>3</b>	<b>GASTOS</b>	<b>115,545,985,000</b>	<b>128,881,360,000</b>	<b>0</b>	<b>128,881,360,000</b>	<b>11.5%</b>
<b>3-1</b>	<b>GASTOS DE FUNCIONAMIENTO</b>	<b>72,350,460,000</b>	<b>72,881,360,000</b>	<b>0</b>	<b>72,881,360,000</b>	<b>0.7%</b>
<b>3-1-1</b>	<b>Gastos de personal</b>	<b>58,459,460,000</b>	<b>59,684,311,000</b>	<b>0</b>	<b>59,684,311,000</b>	<b>2.1%</b>
<b>3-1-1-01</b>	<b>Planta de personal permanente</b>	<b>58,459,460,000</b>	<b>59,684,311,000</b>	<b>0</b>	<b>59,684,311,000</b>	<b>2.1%</b>
3-1-1-01-01	Factores constitutivos de salario	41,243,209,306	42,291,420,000	0	42,291,420,000	2.5%
3-1-1-01-01-01	Factores salariales comunes	34,593,524,460	35,477,610,000	0	35,477,610,000	2.6%
3-1-1-01-01-01-0001	Sueldo básico	19,371,343,000	20,450,655,000	0	20,450,655,000	5.6%
3-1-1-01-01-01-0004	Gastos de representación	327,886,000	335,755,000	0	335,755,000	2.4%
3-1-1-01-01-01-0005	Horas Extras, Dominicales, Festivos, Recargo Nocturno y Trabajo Suplementario	12,997,595,000	10,442,337,000	0	10,442,337,000	-19.7%
3-1-1-01-01-01-0008	Bonificación por servicios prestados	608,226,000	622,823,000	0	622,823,000	2.4%
3-1-1-01-01-01-0010	Prima de navidad	140,006,460	2,450,009,000	0	2,450,009,000	1649.9%
3-1-1-01-01-01-0011	Prima de vacaciones	1,148,468,000	1,176,031,000	0	1,176,031,000	2.4%
3-1-1-01-01-02	Factores salariales especiales	6,649,684,846	6,813,810,000	0	6,813,810,000	2.5%
3-1-1-01-01-02-0001	Prima de antigüedad	647,347,000	662,883,000	0	662,883,000	2.4%
3-1-1-01-01-02-0002	Prima Técnica	823,042,000	842,795,000	0	842,795,000	2.4%
3-1-1-01-01-02-0003	Prima Semestral	3,755,267,846	3,849,927,000	0	3,849,927,000	2.5%
3-1-1-01-01-02-0005	Prima de Riesgo	1,424,028,000	1,458,205,000	0	1,458,205,000	2.4%
3-1-1-01-02	Contribuciones inherentes a la nómina	16,322,444,000	16,714,184,000	0	16,714,184,000	2.4%
3-1-1-01-02-01	Aportes a la seguridad social en pensiones	5,030,041,000	4,177,962,000	0	4,177,962,000	-16.9%
3-1-1-01-02-01-0001	Aportes a la seguridad social en pensiones públicas	3,922,514,000	3,043,854,000	0	3,043,854,000	-22.4%
3-1-1-01-02-01-0002	Aportes a la seguridad social en pensiones privadas	1,107,527,000	1,134,108,000	0	1,134,108,000	2.4%
3-1-1-01-02-02	Aportes a la seguridad social en salud	2,890,157,000	2,959,521,000	0	2,959,521,000	2.4%
3-1-1-01-02-02-0002	Aportes a la seguridad social en salud privada	2,890,157,000	2,959,521,000	0	2,959,521,000	2.4%
3-1-1-01-02-03	Aportes de cesantías	2,901,292,000	3,943,723,000	0	3,943,723,000	35.9%
3-1-1-01-02-03-0001	Aportes de cesantías a fondos públicos	1,298,992,000	2,302,968,000	0	2,302,968,000	77.3%
3-1-1-01-02-03-0002	Aportes de cesantías a fondos privados	1,602,300,000	1,640,755,000	0	1,640,755,000	2.4%
3-1-1-01-02-04	Aportes a cajas de compensación familiar	1,556,282,000	1,593,633,000	0	1,593,633,000	2.4%
3-1-1-01-02-04-0002	Cafam	1,556,282,000	1,593,633,000	0	1,593,633,000	2.4%
3-1-1-01-02-05	Aportes generales al sistema de riesgos laborales	2,024,987,000	2,073,587,000	0	2,073,587,000	2.4%
3-1-1-01-02-05-0002	Aportes generales al sistema de riesgos laborales privados	2,024,987,000	2,073,587,000	0	2,073,587,000	2.4%
3-1-1-01-02-06	Aportes al ICBF	1,167,356,000	1,195,373,000	0	1,195,373,000	2.4%
3-1-1-01-02-06-0001	Aportes al ICBF de funcionarios	1,167,356,000	1,195,373,000	0	1,195,373,000	2.4%
3-1-1-01-02-07	Aportes al SENA	194,502,000	199,170,000	0	199,170,000	2.4%
3-1-1-01-02-07-0001	Aportes al SENA de funcionarios	194,502,000	199,170,000	0	199,170,000	2.4%
3-1-1-01-02-08	Aportes a la ESAP	194,502,000	199,170,000	0	199,170,000	2.4%

**PROYECTO DE PRESUPUESTO DE GASTOS E INVERSIONES 2021**

**131 - UNIDAD ADMINISTRATIVA ESPECIAL CUERPO OFICIAL DE BOMBEROS**

Pesos \$

CODIGO	CONCEPTO	PRESUPUESTO VIGENTE A Septiembre  2020 (1)	PROGRAMADO			VARIACION
			RECURSOS DISTRITO  (2)	TRANSFERENCIAS NACION  (3)	TOTAL  (4) = (2) + (3)	2021/2020  (5) = (4)/(1)
3-1-1-01-02-08-0001	Aportes a la ESAP de funcionarios	194,502,000	199,170,000	0	199,170,000	2.4%
3-1-1-01-02-09	Aportes a escuelas industriales e institutos técnicos	363,325,000	372,045,000	0	372,045,000	2.4%
3-1-1-01-02-09-0001	Aportes a escuelas industriales e institutos técnicos de funcionarios	363,325,000	372,045,000	0	372,045,000	2.4%
3-1-1-01-03	Remuneraciones no constitutivas de factor salarial	893,806,694	678,707,000	0	678,707,000	-24.1%
3-1-1-01-03-01	Indemnización por vacaciones	231,006,694	0	0	0	-100.0%
3-1-1-01-03-02	Bonificación por recreación	111,180,000	113,848,000	0	113,848,000	2.4%
3-1-1-01-03-05	Reconocimiento por permanencia en el servicio público - Bogotá D.C.	550,009,000	563,209,000	0	563,209,000	2.4%
3-1-1-01-03-06	Prima Secretarial	1,611,000	1,650,000	0	1,650,000	2.4%
<b>3-1-2</b>	<b>Adquisición de bienes y servicios</b>	<b>9,888,000,000</b>	<b>9,394,199,000</b>	<b>0</b>	<b>9,394,199,000</b>	<b>-5.0%</b>
<b>3-1-2-01</b>	<b>Adquisición de activos no financieros</b>	<b>19,786,008</b>	<b>10,412,000</b>	<b>0</b>	<b>10,412,000</b>	<b>-47.4%</b>
3-1-2-01-01	Activos fijos	19,786,008	10,412,000	0	10,412,000	-47.4%
3-1-2-01-01-01	Maquinaria y equipo	19,786,008	10,412,000	0	10,412,000	-47.4%
3-1-2-01-01-01-0005	Maquinaria de oficina, contabilidad e informática	15,690,000	10,412,000	0	10,412,000	-33.6%
3-1-2-01-01-01-0007	Equipo y aparatos de radio, televisión y comunicaciones	4,096,008	0	0	0	-100.0%
<b>3-1-2-02</b>	<b>Adquisiciones diferentes de activos no financieros</b>	<b>9,868,213,992</b>	<b>9,383,787,000</b>	<b>0</b>	<b>9,383,787,000</b>	<b>-4.9%</b>
3-1-2-02-01	Materiales y suministros	1,177,761,992	700,406,000	0	700,406,000	-40.5%
3-1-2-02-01-01	Productos alimenticios, bebidas y tabaco; textiles, prendas de vestir y productos de cuero	818,466,000	418,816,000	0	418,816,000	-48.8%
3-1-2-02-01-01-0003	Productos de molinería, almidones y productos derivados del almidón; otros productos alimenticios	99,864,000	94,871,000	0	94,871,000	-5.0%
3-1-2-02-01-01-0006	Dotación (prendas de vestir y calzado)	718,602,000	323,945,000	0	323,945,000	-54.9%
3-1-2-02-01-02	Otros bienes transportables (excepto productos metálicos, maquinaria y equipo	359,295,992	281,590,000	0	281,590,000	-21.6%
3-1-2-02-01-02-0002	Pasta o pulpa, papel y productos de papel; impresos y artículos relacionados	42,500,000	32,231,000	0	32,231,000	-24.2%
3-1-2-02-01-02-0005	Otros productos químicos; fibras artificiales (o fibras industriales hechas por el hombre)	266,500,000	206,369,000	0	206,369,000	-22.6%
3-1-2-02-01-02-0006	Productos de caucho y plástico	22,053,992	18,955,000	0	18,955,000	-14.1%
3-1-2-02-01-02-0008	Muebles; otros bienes transportables n.c.p.	28,242,000	24,035,000	0	24,035,000	-14.9%
3-1-2-02-02	Adquisición de servicios	8,690,452,000	8,683,381,000	0	8,683,381,000	-0.1%
3-1-2-02-02-01	Servicios de venta y de distribución; alojamiento; servicios de suministro de comidas y bebidas; servicios de transporte; y servicios de distribución de electricidad, gas y agua	151,825,000	144,230,000	0	144,230,000	-5.0%
3-1-2-02-02-01-0006	Servicios postales y de mensajería	151,825,000	144,230,000	0	144,230,000	-5.0%
3-1-2-02-02-01-0006-001	Servicios de mensajería	151,825,000	144,230,000	0	144,230,000	-5.0%
3-1-2-02-02-02	Servicios financieros y servicios conexos, servicios inmobiliarios y servicios de leasing	4,237,399,000	4,098,643,000	0	4,098,643,000	-3.3%
3-1-2-02-02-02-0001	Servicios financieros y servicios conexos	4,008,439,000	3,792,779,000	0	3,792,779,000	-5.4%
3-1-2-02-02-02-0001-007	Servicios de seguros de vehículos automotores	2,449,386,000	2,317,506,000	0	2,317,506,000	-5.4%
3-1-2-02-02-02-0001-008	Servicios de seguros contra incendio, terremoto o sustracción	473,531,000	448,034,000	0	448,034,000	-5.4%
3-1-2-02-02-02-0001-009	Servicios de seguros generales de responsabilidad civil	771,102,000	729,584,000	0	729,584,000	-5.4%
3-1-2-02-02-02-0001-010	Servicios de seguro obligatorio de accidentes de tránsito (SOAT)	147,175,000	139,251,000	0	139,251,000	-5.4%



# PROYECTO DE PRESUPUESTO DE GASTOS E INVERSIONES 2021

## 131 - UNIDAD ADMINISTRATIVA ESPECIAL CUERPO OFICIAL DE BOMBEROS

Pesos \$

CODIGO	CONCEPTO	PRESUPUESTO VIGENTE A Septiembre 2020 (1)	PROGRAMADO			VARIACION 2021/2020 (5) = (4)/(1)
			RECURSOS DISTRITO (2)	TRANSFERENCIAS NACION (3)	TOTAL (4) = (2) + (3)	
3-1-2-02-02-02-0001-011	Servicios de administración de fondos de pensiones y cesantías	2,103,000	2,154,000	0	2,154,000	2.4%
3-1-2-02-02-02-0001-012	Otros servicios de seguros distintos de los seguros de vida n.c.p.	165,142,000	156,250,000	0	156,250,000	-5.4%
3-1-2-02-02-02-0002	Servicios inmobiliarios	228,960,000	305,864,000	0	305,864,000	33.6%
3-1-2-02-02-02-0002-003	Servicio de arrendamiento de bienes inmuebles a comisión o por contrata	228,960,000	305,864,000	0	305,864,000	33.6%
3-1-2-02-02-03	Servicios prestados a las empresas y servicios de producción	2,230,824,000	2,290,504,000	0	2,290,504,000	2.7%
3-1-2-02-02-03-0002	Servicios jurídicos y contables	900,000	500,000	0	500,000	-44.4%
3-1-2-02-02-03-0002-001	Servicios de documentación y certificación jurídica	900,000	500,000	0	500,000	-44.4%
3-1-2-02-02-03-0003	Otros servicios profesionales, científicos y técnicos	79,715,000	52,118,000	0	52,118,000	-34.6%
3-1-2-02-02-03-0003-003	Servicios de diseño y desarrollo de la tecnología de la información (TI)	79,715,000	52,118,000	0	52,118,000	-34.6%
3-1-2-02-02-03-0004	Servicios de telecomunicaciones, transmisión y suministro de información	413,959,000	363,486,000	0	363,486,000	-12.2%
3-1-2-02-02-03-0004-001	Servicios de telefonía fija	110,000,000	90,000,000	0	90,000,000	-18.2%
3-1-2-02-02-03-0004-002	Servicios de telecomunicaciones móviles	13,000,000	13,598,000	0	13,598,000	4.6%
3-1-2-02-02-03-0004-004	Servicios de telecomunicaciones a través de internet	230,939,000	241,006,000	0	241,006,000	4.4%
3-1-2-02-02-03-0004-007	Servicios de transmisión de programas de radio y televisión	20,920,000	18,882,000	0	18,882,000	-9.7%
3-1-2-02-02-03-0004-008	Servicios de transmisión	39,100,000	0	0	0	-100.0%
3-1-2-02-02-03-0005	Servicios de soporte	1,216,100,000	1,197,900,000	0	1,197,900,000	-1.5%
3-1-2-02-02-03-0005-001	Servicios de protección (guardas de seguridad)	834,000,000	792,300,000	0	792,300,000	-5.0%
3-1-2-02-02-03-0005-002	Servicios de limpieza general	378,300,000	403,000,000	0	403,000,000	6.5%
3-1-2-02-02-03-0005-003	Servicios de copia y reproducción	500,000	600,000	0	600,000	20.0%
3-1-2-02-02-03-0005-004	Servicios de correo	3,300,000	2,000,000	0	2,000,000	-39.4%
3-1-2-02-02-03-0006	Servicios de mantenimiento, reparación e instalación (excepto servicios de construcción)	514,650,000	672,500,000	0	672,500,000	30.7%
3-1-2-02-02-03-0006-003	Servicios de mantenimiento y reparación de computadores y equipo periférico	263,650,000	350,000,000	0	350,000,000	32.8%
3-1-2-02-02-03-0006-004	Servicios de mantenimiento y reparación de maquinaria y equipo de transporte	20,000,000	24,000,000	0	24,000,000	20.0%
3-1-2-02-02-03-0006-005	Servicios de mantenimiento y reparación de otra maquinaria y otro equipo	0	8,000,000	0	8,000,000	100.0%
3-1-2-02-02-03-0006-006	Servicios de reparación de muebles	0	30,000,000	0	30,000,000	100.0%
3-1-2-02-02-03-0006-011	Servicios de mantenimiento y reparación de ascensores y escaleras mecánicas	40,000,000	46,500,000	0	46,500,000	16.3%
3-1-2-02-02-03-0006-012	Servicios de reparación de otros bienes	191,000,000	214,000,000	0	214,000,000	12.0%
3-1-2-02-02-03-0007	Otros servicios de fabricación; servicios de edición, impresión y reproducción; servicios de recuperación de materiales	5,500,000	4,000,000	0	4,000,000	-27.3%
3-1-2-02-02-03-0007-002	Servicios de impresión	5,500,000	4,000,000	0	4,000,000	-27.3%
3-1-2-02-02-04	Servicios administrativos del Gobierno	870,804,000	880,804,000	0	880,804,000	1.1%
3-1-2-02-02-04-0001	Otros servicios públicos generales del Gobierno n.c.p.	870,804,000	880,804,000	0	880,804,000	1.1%
3-1-2-02-02-04-0001-001	Energía	587,612,000	635,804,000	0	635,804,000	8.2%
3-1-2-02-02-04-0001-002	Acueducto y alcantarillado	156,528,000	130,000,000	0	130,000,000	-16.9%
3-1-2-02-02-04-0001-003	Aseo	24,171,000	35,000,000	0	35,000,000	44.8%

# PROYECTO DE PRESUPUESTO DE GASTOS E INVERSIONES 2021

## 131 - UNIDAD ADMINISTRATIVA ESPECIAL CUERPO OFICIAL DE BOMBEROS

Pesos \$

CODIGO	CONCEPTO	PRESUPUESTO VIGENTE A Septiembre 2020 (1)	PROGRAMADO			VARIACION
			RECURSOS DISTRITO (2)	TRANSFERENCIAS NACION (3)	TOTAL (4) = (2) + (3)	2021/2020 (5) = (4)/(1)
3-1-2-02-02-04-0001-004	Gas	102,493,000	80,000,000	0	80,000,000	-21.9%
3-1-2-02-02-06	Capacitación	60,000,000	57,000,000	0	57,000,000	-5.0%
3-1-2-02-02-07	Bienestar e incentivos	1,061,000,000	1,007,950,000	0	1,007,950,000	-5.0%
3-1-2-02-02-08	Salud Ocupacional	78,600,000	204,250,000	0	204,250,000	159.9%
<b>3-1-3</b>	<b>Gastos diversos</b>	<b>3,000,000</b>	<b>2,850,000</b>	<b>0</b>	<b>2,850,000</b>	<b>-5.0%</b>
<b>3-1-3-02</b>	<b>Tasas y derechos administrativos</b>	<b>3,000,000</b>	<b>2,850,000</b>	<b>0</b>	<b>2,850,000</b>	<b>-5.0%</b>
3-1-3-02-02	Otras Tasas Y derechos no contempladas previamente	3,000,000	2,850,000	0	2,850,000	-5.0%
<b>3-1-5</b>	<b>Transferencias corrientes de funcionamiento</b>	<b>4,000,000,000</b>	<b>3,800,000,000</b>	<b>0</b>	<b>3,800,000,000</b>	<b>-5.0%</b>
<b>3-1-5-07</b>	<b>Sentencias y conciliaciones</b>	<b>4,000,000,000</b>	<b>3,800,000,000</b>	<b>0</b>	<b>3,800,000,000</b>	<b>-5.0%</b>
3-1-5-07-01	Sentencias	4,000,000,000	3,800,000,000	0	3,800,000,000	-5.0%
<b>3-3</b>	<b>INVERSIÓN</b>	<b>43,195,525,000</b>	<b>56,000,000,000</b>	<b>0</b>	<b>56,000,000,000</b>	<b>29.6%</b>
<b>3-3-1</b>	<b>DIRECTA</b>	<b>43,195,525,000</b>	<b>56,000,000,000</b>	<b>0</b>	<b>56,000,000,000</b>	<b>29.6%</b>
<b>3-3-1-15</b>	<b>Bogotá Mejor Para Todos</b>	<b>13,809,884,797</b>	<b>0</b>	<b>0</b>	<b>0</b>	<b>-100.0%</b>
3-3-1-15-03	Pilar Construcción de comunidad y cultura ciudadana	5,968,901,283	0	0	0	-100.0%
3-3-1-15-03-19	Seguridad y convivencia para todos	5,968,901,283	0	0	0	-100.0%
3-3-1-15-03-19-1133	Fortalecimiento Cuerpo Oficial De Bomberos	5,968,901,283	0	0	0	-100.0%
3-3-1-15-07	Eje transversal Gobierno legítimo, fortalecimiento local y eficiencia	7,840,983,514	0	0	0	-100.0%
3-3-1-15-07-42	Transparencia, gestión pública y servicio a la ciudadanía	6,187,032,581	0	0	0	-100.0%
3-3-1-15-07-42-0908	Fortalecimiento del Sistema integrado de gestión de la UAECOB	6,187,032,581	0	0	0	-100.0%
3-3-1-15-07-44	Gobierno y ciudadanía digital	1,653,950,933	0	0	0	-100.0%
3-3-1-15-07-44-1135	Fortalecimiento de la infraestructura de tecnología informática y de comunicaciones de la Unidad Administrativa Especial Cuerpo Oficial de Bomberos -UAECOB	1,653,950,933	0	0	0	-100.0%
<b>3-3-1-16</b>	<b>Un Nuevo Contrato Social y Ambiental para la Bogotá del Siglo XXI</b>	<b>29,385,640,203</b>	<b>56,000,000,000</b>	<b>0</b>	<b>56,000,000,000</b>	<b>90.6%</b>
3-3-1-16-02	Cambiar nuestros hábitos de vida para reverdecer a Bogotá y adaptarnos y mitigar la crisis climática	22,290,831,717	39,327,000,000	0	39,327,000,000	76.4%
3-3-1-16-02-30	Eficiencia en la atención de emergencias	22,290,831,717	39,327,000,000	0	39,327,000,000	76.4%
3-3-1-16-02-30-7658	Fortalecimiento del Cuerpo Oficial de Bomberos Bogotá	22,290,831,717	39,327,000,000	0	39,327,000,000	76.4%
3-3-1-16-05	Construir Bogotá Región con gobierno abierto, transparente y ciudadanía consciente	7,094,808,486	16,673,000,000	0	16,673,000,000	135.0%
3-3-1-16-05-56	Gestión Pública Efectiva	7,094,808,486	16,673,000,000	0	16,673,000,000	135.0%
3-3-1-16-05-56-7637	Fortalecimiento de la infraestructura de tecnología informática y de comunicaciones de la UAECOB Bogotá	4,579,801,067	7,916,000,000	0	7,916,000,000	72.8%
3-3-1-16-05-56-7655	Fortalecimiento de la planeación y gestión de la UAECOB Bogotá	2,515,007,419	8,757,000,000	0	8,757,000,000	248.2%
<b>TOTAL GASTOS E INVERSIONES</b>		<b>115,545,985,000</b>	<b>128,881,360,000</b>	<b>0</b>	<b>128,881,360,000</b>	<b>11.5%</b>

Fuente: SECRETARÍA DISTRITAL DE HACIENDA - Dirección Distrital de Presupuesto - PREDIS

# Otras Entidades Distritales

Anexo 1

## **Proyecto** **Presupuesto 2021** Bogotá, Distrito Capital

Alcaldía Mayor de Bogotá D.C  
Secretaría Distrital de Hacienda  
Dirección Distrital de Presupuesto



OTRAS ENTIDADES DISTRIALES - CONSOLIDADO

Entidad	Funcionamiento	Deuda	Inversión	Total
CONCEJO DE BOGOTÁ D. C.	78,282,420,000	0	0	78,282,420,000
PERSONERÍA DE BOGOTÁ D.C.	154,426,484,000	0	4,075,983,000	158,502,467,000
VEEDURÍA DISTRITAL DE BOGOTÁ D.C.	20,806,235,000	0	1,881,819,000	22,688,054,000
CONTRALORIA DE BOGOTÁ D.C.	158,967,624,000	0	5,382,087,000	164,349,711,000
<b>TOTAL OTRAS ENTIDADES</b>	<b>412,482,763,000</b>	<b>0</b>	<b>11,339,889,000</b>	<b>423,822,652,000</b>



# Concejo de Bogotá D.C.

Anexo 1

## **Proyecto** **Presupuesto 2021** Bogotá, Distrito Capital

Alcaldía Mayor de Bogotá D.C  
Secretaría Distrital de Hacienda  
Dirección Distrital de Presupuesto





**PROYECTO DE PRESUPUESTO DE GASTOS E INVERSIONES 2021**

**100 - CONCEJO**

Pesos \$

CODIGO	CONCEPTO	PRESUPUESTO VIGENTE A Septiembre  2020 (1)	PROGRAMADO			VARIACION
			RECURSOS DISTRITO  (2)	TRANSFERENCIAS NACION  (3)	TOTAL  (4) = (2) + (3)	2021/2020  (5) = (4)/(1)
<b>3</b>	<b>GASTOS</b>	<b>76,449,023,000</b>	<b>78,282,420,000</b>	<b>0</b>	<b>78,282,420,000</b>	<b>2.4%</b>
<b>3-1</b>	<b>GASTOS DE FUNCIONAMIENTO</b>	<b>76,449,023,000</b>	<b>78,282,420,000</b>	<b>0</b>	<b>78,282,420,000</b>	<b>2.4%</b>
<b>3-1-1</b>	<b>Gastos de personal</b>	<b>76,401,656,900</b>	<b>78,279,000,000</b>	<b>0</b>	<b>78,279,000,000</b>	<b>2.5%</b>
<b>3-1-1-01</b>	<b>Planta de personal permanente</b>	<b>76,401,656,900</b>	<b>78,279,000,000</b>	<b>0</b>	<b>78,279,000,000</b>	<b>2.5%</b>
3-1-1-01-01	Factores constitutivos de salario	55,126,091,900	57,140,800,000	0	57,140,800,000	3.7%
3-1-1-01-01-01	Factores salariales comunes	41,420,906,900	42,930,800,000	0	42,930,800,000	3.6%
3-1-1-01-01-01-0001	Sueldo básico	30,135,195,000	31,045,200,000	0	31,045,200,000	3.0%
3-1-1-01-01-01-0002	Auxilio de maternidad y paternidad	270,000,000	50,000,000	0	50,000,000	-81.5%
3-1-1-01-01-01-0003	Auxilio de incapacidad	180,000,000	50,000,000	0	50,000,000	-72.2%
3-1-1-01-01-01-0004	Gastos de representación	2,921,527,000	2,730,600,000	0	2,730,600,000	-6.5%
3-1-1-01-01-01-0005	Horas Extras, Dominicales, Festivos, Recargo Nocturno y Trabajo Suplementario	1,143,440,900	1,150,000,000	0	1,150,000,000	0.6%
3-1-1-01-01-01-0008	Bonificación por servicios prestados	982,437,000	1,710,000,000	0	1,710,000,000	74.1%
3-1-1-01-01-01-0010	Prima de navidad	4,147,512,000	4,245,000,000	0	4,245,000,000	2.4%
3-1-1-01-01-01-0011	Prima de vacaciones	1,640,795,000	1,950,000,000	0	1,950,000,000	18.8%
3-1-1-01-01-02	Factores salariales especiales	13,705,185,000	14,210,000,000	0	14,210,000,000	3.7%
3-1-1-01-01-02-0001	Prima de antigüedad	625,871,000	625,000,000	0	625,000,000	-0.1%
3-1-1-01-01-02-0002	Prima Técnica	8,304,042,000	8,881,000,000	0	8,881,000,000	6.9%
3-1-1-01-01-02-0003	Prima Semestral	4,775,272,000	4,704,000,000	0	4,704,000,000	-1.5%
3-1-1-01-02	Contribuciones inherentes a la nómina	19,514,768,000	20,375,200,000	0	20,375,200,000	4.4%
3-1-1-01-02-01	Aportes a la seguridad social en pensiones	5,405,398,000	5,408,000,000	0	5,408,000,000	0.0%
3-1-1-01-02-01-0001	Aportes a la seguridad social en pensiones públicas	2,542,952,000	2,545,000,000	0	2,545,000,000	0.1%
3-1-1-01-02-01-0002	Aportes a la seguridad social en pensiones privadas	2,862,446,000	2,863,000,000	0	2,863,000,000	0.0%
3-1-1-01-02-02	Aportes a la seguridad social en salud	3,828,855,000	4,040,000,000	0	4,040,000,000	5.5%
3-1-1-01-02-02-0001	Aportes a la seguridad social en salud pública	90,419,000	130,000,000	0	130,000,000	43.8%
3-1-1-01-02-02-0002	Aportes a la seguridad social en salud privada	3,738,436,000	3,910,000,000	0	3,910,000,000	4.6%
3-1-1-01-02-03	Aportes de cesantías	5,216,473,000	5,600,000,000	0	5,600,000,000	7.4%
3-1-1-01-02-03-0001	Aportes de cesantías a fondos públicos	2,602,951,000	2,800,000,000	0	2,800,000,000	7.6%
3-1-1-01-02-03-0002	Aportes de cesantías a fondos privados	2,613,522,000	2,800,000,000	0	2,800,000,000	7.1%
3-1-1-01-02-04	Aportes a cajas de compensación familiar	2,072,413,000	2,122,200,000	0	2,122,200,000	2.4%
3-1-1-01-02-04-0001	Compensar	2,072,413,000	2,122,200,000	0	2,122,200,000	2.4%
3-1-1-01-02-05	Aportes generales al sistema de riesgos laborales	421,249,000	395,000,000	0	395,000,000	-6.2%
3-1-1-01-02-05-0002	Aportes generales al sistema de riesgos laborales privados	421,249,000	395,000,000	0	395,000,000	-6.2%
3-1-1-01-02-06	Aportes al ICBF	1,554,364,000	1,700,000,000	0	1,700,000,000	9.4%
3-1-1-01-02-06-0001	Aportes al ICBF de funcionarios	1,554,364,000	1,700,000,000	0	1,700,000,000	9.4%
3-1-1-01-02-07	Aportes al SENA	259,074,000	280,000,000	0	280,000,000	8.1%

**PROYECTO DE PRESUPUESTO DE GASTOS E INVERSIONES 2021**

**100 - CONCEJO**

Pesos \$

CODIGO	CONCEPTO	PRESUPUESTO VIGENTE A Septiembre  2020 (1)	PROGRAMADO			VARIACION
			RECURSOS DISTRITO  (2)	TRANSFERENCIAS NACION  (3)	TOTAL  (4) = (2) + (3)	2021/2020  (5) = (4)/(1)
3-1-1-01-02-07-0001	Aportes al SENA de funcionarios	259,074,000	280,000,000	0	280,000,000	8.1%
3-1-1-01-02-08	Aportes a la ESAP	259,074,000	280,000,000	0	280,000,000	8.1%
3-1-1-01-02-08-0001	Aportes a la ESAP de funcionarios	259,074,000	280,000,000	0	280,000,000	8.1%
3-1-1-01-02-09	Aportes a escuelas industriales e institutos técnicos	497,868,000	550,000,000	0	550,000,000	10.5%
3-1-1-01-02-09-0001	Aportes a escuelas industriales e institutos técnicos de funcionarios	497,868,000	550,000,000	0	550,000,000	10.5%
3-1-1-01-03	Remuneraciones no constitutivas de factor salarial	1,760,797,000	763,000,000	0	763,000,000	-56.7%
3-1-1-01-03-01	Indemnización por vacaciones	1,061,000,000	100,000,000	0	100,000,000	-90.6%
3-1-1-01-03-02	Bonificación por recreación	167,394,000	175,000,000	0	175,000,000	4.5%
3-1-1-01-03-05	Reconocimiento por permanencia en el servicio público - Bogotá D.C.	497,418,000	440,000,000	0	440,000,000	-11.5%
3-1-1-01-03-06	Prima Secretarial	34,985,000	48,000,000	0	48,000,000	37.2%
<b>3-1-2</b>	<b>Adquisición de bienes y servicios</b>	<b>3,600,000</b>	<b>3,420,000</b>	<b>0</b>	<b>3,420,000</b>	<b>-5.0%</b>
<b>3-1-2-02</b>	<b>Adquisiciones diferentes de activos no financieros</b>	<b>3,600,000</b>	<b>3,420,000</b>	<b>0</b>	<b>3,420,000</b>	<b>-5.0%</b>
3-1-2-02-02	Adquisición de servicios	3,600,000	3,420,000	0	3,420,000	-5.0%
3-1-2-02-02-02	Servicios financieros y servicios conexos, servicios inmobiliarios y servicios de leasing	3,600,000	3,420,000	0	3,420,000	-5.0%
3-1-2-02-02-02-0001	Servicios financieros y servicios conexos	3,600,000	3,420,000	0	3,420,000	-5.0%
3-1-2-02-02-02-0001-011	Servicios de administración de fondos de pensiones y cesantías	3,600,000	3,420,000	0	3,420,000	-5.0%
<b>3-1-5</b>	<b>Transferencias corrientes de funcionamiento</b>	<b>43,766,100</b>	<b>0</b>	<b>0</b>	<b>0</b>	<b>-100.0%</b>
<b>3-1-5-07</b>	<b>Sentencias y conciliaciones</b>	<b>43,766,100</b>	<b>0</b>	<b>0</b>	<b>0</b>	<b>-100.0%</b>
3-1-5-07-02	Conciliaciones	43,766,100	0	0	0	-100.0%
<b>TOTAL GASTOS E INVERSIONES</b>		<b>76,449,023,000</b>	<b>78,282,420,000</b>	<b>0</b>	<b>78,282,420,000</b>	<b>2.4%</b>

Fuente: SECRETARÍA DISTRITAL DE HACIENDA - Dirección Distrital de Presupuesto - PREDIS

# **Personería de Bogotá, D.C.**

Anexo 1

## **Proyecto Presupuesto 2021** Bogotá, Distrito Capital

Alcaldía Mayor de Bogotá D.C  
Secretaría Distrital de Hacienda  
Dirección Distrital de Presupuesto



# PROYECTO DE PRESUPUESTO DE GASTOS E INVERSIONES 2021

## 102 - PERSONERÍA

Pesos \$

CODIGO	CONCEPTO	PRESUPUESTO VIGENTE A Septiembre  2020 (1)	PROGRAMADO			VARIACION
			RECURSOS DISTRITO  (2)	TRANSFERENCIAS NACION  (3)	TOTAL  (4) = (2) + (3)	2021/2020  (5) = (4)/(1)
<b>3</b>	<b>GASTOS</b>	<b>160,697,241,000</b>	<b>158,502,467,000</b>	<b>0</b>	<b>158,502,467,000</b>	<b>-1.4%</b>
<b>3-1</b>	<b>GASTOS DE FUNCIONAMIENTO</b>	<b>152,485,241,000</b>	<b>154,426,484,000</b>	<b>0</b>	<b>154,426,484,000</b>	<b>1.3%</b>
<b>3-1-1</b>	<b>Gastos de personal</b>	<b>126,111,241,000</b>	<b>129,361,200,000</b>	<b>0</b>	<b>129,361,200,000</b>	<b>2.6%</b>
<b>3-1-1-01</b>	<b>Planta de personal permanente</b>	<b>126,111,241,000</b>	<b>129,361,200,000</b>	<b>0</b>	<b>129,361,200,000</b>	<b>2.6%</b>
3-1-1-01-01	Factores constitutivos de salario	90,768,235,900	95,353,300,000	0	95,353,300,000	5.1%
3-1-1-01-01-01	Factores salariales comunes	65,476,978,000	66,444,200,000	0	66,444,200,000	1.5%
3-1-1-01-01-01-0001	Sueldo básico	46,119,526,000	47,226,400,000	0	47,226,400,000	2.4%
3-1-1-01-01-01-0002	Auxilio de maternidad y paternidad	280,000,000	0	0	0	-100.0%
3-1-1-01-01-01-0003	Auxilio de incapacidad	310,000,000	0	0	0	-100.0%
3-1-1-01-01-01-0004	Gastos de representación	7,005,705,000	7,173,800,000	0	7,173,800,000	2.4%
3-1-1-01-01-01-0005	Horas Extras, Dominicales, Festivos, Recargo Nocturno y Trabajo Suplementario	230,084,000	235,600,000	0	235,600,000	2.4%
3-1-1-01-01-01-0008	Bonificación por servicios prestados	1,591,429,000	1,629,600,000	0	1,629,600,000	2.4%
3-1-1-01-01-01-0010	Prima de navidad	6,973,626,000	7,141,000,000	0	7,141,000,000	2.4%
3-1-1-01-01-01-0011	Prima de vacaciones	2,966,608,000	3,037,800,000	0	3,037,800,000	2.4%
3-1-1-01-01-02	Factores salariales especiales	25,291,257,900	28,909,100,000	0	28,909,100,000	14.3%
3-1-1-01-01-02-0001	Prima de antigüedad	1,447,781,000	1,482,500,000	0	1,482,500,000	2.4%
3-1-1-01-01-02-0002	Prima Técnica	16,806,478,000	19,572,200,000	0	19,572,200,000	16.5%
3-1-1-01-01-02-0003	Prima Semestral	7,036,998,900	7,854,400,000	0	7,854,400,000	11.6%
3-1-1-01-02	Contribuciones inherentes a la nómina	32,023,182,100	32,809,200,000	0	32,809,200,000	2.5%
3-1-1-01-02-01	Aportes a la seguridad social en pensiones	8,750,926,000	8,961,400,000	0	8,961,400,000	2.4%
3-1-1-01-02-01-0001	Aportes a la seguridad social en pensiones públicas	6,615,600,000	6,774,400,000	0	6,774,400,000	2.4%
3-1-1-01-02-01-0002	Aportes a la seguridad social en pensiones privadas	2,135,326,000	2,187,000,000	0	2,187,000,000	2.4%
3-1-1-01-02-02	Aportes a la seguridad social en salud	6,198,577,000	6,347,300,000	0	6,347,300,000	2.4%
3-1-1-01-02-02-0001	Aportes a la seguridad social en salud pública	11,277,000	11,500,000	0	11,500,000	2.0%
3-1-1-01-02-02-0002	Aportes a la seguridad social en salud privada	6,187,300,000	6,335,800,000	0	6,335,800,000	2.4%
3-1-1-01-02-03	Aportes de cesantías	7,912,445,000	8,634,800,000	0	8,634,800,000	9.1%
3-1-1-01-02-03-0001	Aportes de cesantías a fondos públicos	5,659,287,000	6,327,600,000	0	6,327,600,000	11.8%
3-1-1-01-02-03-0002	Aportes de cesantías a fondos privados	2,253,158,000	2,307,200,000	0	2,307,200,000	2.4%
3-1-1-01-02-04	Aportes a cajas de compensación familiar	3,356,549,000	3,437,100,000	0	3,437,100,000	2.4%
3-1-1-01-02-04-0002	Cafam	3,356,549,000	3,437,100,000	0	3,437,100,000	2.4%
3-1-1-01-02-05	Aportes generales al sistema de riesgos laborales	1,644,650,100	1,168,700,000	0	1,168,700,000	-28.9%
3-1-1-01-02-05-0001	Aportes generales al sistema de riesgos laborales públicos	1,622,345,000	1,168,700,000	0	1,168,700,000	-28.0%
3-1-1-01-02-05-0002	Aportes generales al sistema de riesgos laborales privados	22,305,100	0	0	0	-100.0%
3-1-1-01-02-06	Aportes al ICBF	2,517,455,000	2,577,900,000	0	2,577,900,000	2.4%
3-1-1-01-02-06-0001	Aportes al ICBF de funcionarios	2,517,455,000	2,577,900,000	0	2,577,900,000	2.4%

# PROYECTO DE PRESUPUESTO DE GASTOS E INVERSIONES 2021

## 102 - PERSONERÍA

Pesos \$

CODIGO	CONCEPTO	PRESUPUESTO VIGENTE A Septiembre  2020 (1)	PROGRAMADO			VARIACION
			RECURSOS DISTRITO  (2)	TRANSFERENCIAS NACION  (3)	TOTAL  (4) = (2) + (3)	2021/2020  (5) = (4)/(1)
3-1-1-01-02-07	Aportes al SENA	419,535,000	429,600,000	0	429,600,000	2.4%
3-1-1-01-02-07-0001	Aportes al SENA de funcionarios	419,535,000	429,600,000	0	429,600,000	2.4%
3-1-1-01-02-08	Aportes a la ESAP	419,535,000	429,600,000	0	429,600,000	2.4%
3-1-1-01-02-08-0001	Aportes a la ESAP de funcionarios	419,535,000	429,600,000	0	429,600,000	2.4%
3-1-1-01-02-09	Aportes a escuelas industriales e institutos técnicos	803,510,000	822,800,000	0	822,800,000	2.4%
3-1-1-01-02-09-0001	Aportes a escuelas industriales e institutos técnicos de funcionarios	803,510,000	822,800,000	0	822,800,000	2.4%
3-1-1-01-03	Remuneraciones no constitutivas de factor salarial	3,319,823,000	1,198,700,000	0	1,198,700,000	-63.9%
3-1-1-01-03-01	Indemnización por vacaciones	2,149,260,000	0	0	0	-100.0%
3-1-1-01-03-02	Bonificación por recreación	226,912,000	232,400,000	0	232,400,000	2.4%
3-1-1-01-03-05	Reconocimiento por permanencia en el servicio público - Bogotá D.C.	839,163,000	859,300,000	0	859,300,000	2.4%
3-1-1-01-03-06	Prima Secretarial	104,488,000	107,000,000	0	107,000,000	2.4%
<b>3-1-2</b>	<b>Adquisición de bienes y servicios</b>	<b>26,322,000,000</b>	<b>25,063,234,000</b>	<b>0</b>	<b>25,063,234,000</b>	<b>-4.8%</b>
<b>3-1-2-01</b>	<b>Adquisición de activos no financieros</b>	<b>166,260,000</b>	<b>182,172,000</b>	<b>0</b>	<b>182,172,000</b>	<b>9.6%</b>
3-1-2-01-01	Activos fijos	166,260,000	182,172,000	0	182,172,000	9.6%
3-1-2-01-01-01	Maquinaria y equipo	166,260,000	182,172,000	0	182,172,000	9.6%
3-1-2-01-01-01-0002	Equipos de información, computación y telecomunicaciones TIC	39,226,000	16,320,000	0	16,320,000	-58.4%
3-1-2-01-01-01-0004	Maquinaria para usos especiales	20,276,000	0	0	0	-100.0%
3-1-2-01-01-01-0005	Maquinaria de oficina, contabilidad e informática	20,600,000	53,275,000	0	53,275,000	158.6%
3-1-2-01-01-01-0006	Maquinaria y aparatos eléctricos	83,593,000	112,408,000	0	112,408,000	34.5%
3-1-2-01-01-01-0007	Equipo y aparatos de radio, televisión y comunicaciones	1,594,000	0	0	0	-100.0%
3-1-2-01-01-01-0008	Aparatos médicos, instrumentos ópticos y de precisión, relojes	0	169,000	0	169,000	100.0%
3-1-2-01-01-01-0009	Equipo de transporte (partes, piezas y accesorios)	971,000	0	0	0	-100.0%
<b>3-1-2-02</b>	<b>Adquisiciones diferentes de activos no financieros</b>	<b>26,155,740,000</b>	<b>24,881,062,000</b>	<b>0</b>	<b>24,881,062,000</b>	<b>-4.9%</b>
3-1-2-02-01	Materiales y suministros	1,049,518,000	851,151,000	0	851,151,000	-18.9%
3-1-2-02-01-01	Productos alimenticios, bebidas y tabaco; textiles, prendas de vestir y productos de cuero	28,116,000	58,757,000	0	58,757,000	109.0%
3-1-2-02-01-01-0003	Productos de molinería, almidones y productos derivados del almidón; otros productos alimenticios	25,000,000	27,743,000	0	27,743,000	11.0%
3-1-2-02-01-01-0005	Artículos textiles (excepto prendas de vestir)	2,271,000	15,514,000	0	15,514,000	583.1%
3-1-2-02-01-01-0006	Dotación (prendas de vestir y calzado)	845,000	15,500,000	0	15,500,000	1,734.3%
3-1-2-02-01-02	Otros bienes transportables (excepto productos metálicos, maquinaria y equipo)	950,731,000	726,756,000	0	726,756,000	-23.6%
3-1-2-02-01-02-0001	Productos de madera, corcho, cestería y espartería	1,160,000	3,126,000	0	3,126,000	169.5%
3-1-2-02-01-02-0002	Pasta o pulpa, papel y productos de papel; impresos y artículos relacionados	263,569,000	282,112,000	0	282,112,000	7.0%
3-1-2-02-01-02-0003	Productos de hornos de coque, de refinación de petróleo y combustible	161,188,000	130,000,000	0	130,000,000	-19.3%
3-1-2-02-01-02-0004	Químicos básicos	1,881,000	1,240,000	0	1,240,000	-34.1%
3-1-2-02-01-02-0005	Otros productos químicos; fibras artificiales (o fibras industriales hechas por el hombre)	31,814,000	70,632,000	0	70,632,000	122.0%

# PROYECTO DE PRESUPUESTO DE GASTOS E INVERSIONES 2021

## 102 - PERSONERÍA

Pesos \$

CODIGO	CONCEPTO	PRESUPUESTO VIGENTE A Septiembre  2020 (1)	PROGRAMADO			VARIACION
			RECURSOS DISTRITO  (2)	TRANSFERENCIAS NACION  (3)	TOTAL  (4) = (2) + (3)	2021/2020  (5) = (4)/(1)
3-1-2-02-01-02-0006	Productos de caucho y plástico	473,297,000	213,267,000	0	213,267,000	-54.9%
3-1-2-02-01-02-0007	Vidrio y productos de vidrio y otros productos no metálicos n.c.p.	13,496,000	15,130,000	0	15,130,000	12.1%
3-1-2-02-01-02-0008	Muebles; otros bienes transportables n.c.p.	4,326,000	11,249,000	0	11,249,000	160.0%
3-1-2-02-01-03	Productos metálicos	70,671,000	65,638,000	0	65,638,000	-7.1%
3-1-2-02-01-03-0001	Metales básicos	4,530,000	8,210,000	0	8,210,000	81.2%
3-1-2-02-01-03-0002	Productos metálicos elaborados (excepto maquinaria y equipo)	66,141,000	57,428,000	0	57,428,000	-13.2%
3-1-2-02-02	Adquisición de servicios	25,106,222,000	24,029,911,000	0	24,029,911,000	-4.3%
3-1-2-02-02-01	Servicios de venta y de distribución; alojamiento; servicios de suministro de comidas y bebidas; servicios de transporte; y servicios de distribución de electricidad, gas y agua	254,866,600	217,300,000	0	217,300,000	-14.7%
3-1-2-02-02-01-0001	Alojamiento; servicios de suministros de comidas y bebidas	23,000,000	33,000,000	0	33,000,000	43.5%
3-1-2-02-02-01-0002	Servicios de transporte de pasajeros	21,148,000	22,000,000	0	22,000,000	4.0%
3-1-2-02-02-01-0003	Servicios de transporte de carga	3,200,000	1,700,000	0	1,700,000	-46.9%
3-1-2-02-02-01-0005	Servicios de parqueaderos	518,000	600,000	0	600,000	15.8%
3-1-2-02-02-01-0006	Servicios postales y de mensajería	207,000,600	160,000,000	0	160,000,000	-22.7%
3-1-2-02-02-01-0006-001	Servicios de mensajería	207,000,600	160,000,000	0	160,000,000	-22.7%
3-1-2-02-02-02	Servicios financieros y servicios conexos, servicios inmobiliarios y servicios de leasing	6,398,288,000	7,117,314,000	0	7,117,314,000	11.2%
3-1-2-02-02-02-0001	Servicios financieros y servicios conexos	1,738,757,000	1,421,300,000	0	1,421,300,000	-18.3%
3-1-2-02-02-02-0001-007	Servicios de seguros de vehículos automotores	65,961,000	55,200,000	0	55,200,000	-16.3%
3-1-2-02-02-02-0001-008	Servicios de seguros contra incendio, terremoto o sustracción	93,057,000	69,600,000	0	69,600,000	-25.2%
3-1-2-02-02-02-0001-009	Servicios de seguros generales de responsabilidad civil	1,061,313,000	916,200,000	0	916,200,000	-13.7%
3-1-2-02-02-02-0001-010	Servicios de seguro obligatorio de accidentes de tránsito (SOAT)	19,203,000	20,200,000	0	20,200,000	5.2%
3-1-2-02-02-02-0001-011	Servicios de administración de fondos de pensiones y cesantías	60,000,000	26,700,000	0	26,700,000	-55.5%
3-1-2-02-02-02-0001-012	Otros servicios de seguros distintos de los seguros de vida n.c.p.	35,777,000	26,400,000	0	26,400,000	-26.2%
3-1-2-02-02-02-0001-015	Servicios de seguros de vida colectiva	403,446,000	307,000,000	0	307,000,000	-23.9%
3-1-2-02-02-02-0002	Servicios inmobiliarios	3,766,966,000	4,766,914,000	0	4,766,914,000	26.5%
3-1-2-02-02-02-0002-002	Servicios de administración de bienes inmuebles a comisión o por contrato	20,368,000	34,286,000	0	34,286,000	68.3%
3-1-2-02-02-02-0002-003	Servicio de arrendamiento de bienes inmuebles a comisión o por contrata	3,746,598,000	4,732,628,000	0	4,732,628,000	26.3%
3-1-2-02-02-02-0003	Servicios de arrendamiento o alquiler sin operario	892,565,000	929,100,000	0	929,100,000	4.1%
3-1-2-02-02-02-0003-001	Servicios de arrendamiento o alquiler de automóviles y furgonetas sin operario	16,588,000	0	0	0	-100.0%
3-1-2-02-02-02-0003-004	Servicios de arrendamiento sin opción de compra de otros bienes	1,400,000	0	0	0	-100.0%
3-1-2-02-02-02-0003-005	Derechos de uso de productos de propiedad intelectual y otros productos similares	874,577,000	929,100,000	0	929,100,000	6.2%
3-1-2-02-02-03	Servicios prestados a las empresas y servicios de producción	16,660,091,400	15,138,421,000	0	15,138,421,000	-9.1%
3-1-2-02-02-03-0002	Servicios jurídicos y contables	4,909,000	3,520,000	0	3,520,000	-28.3%
3-1-2-02-02-03-0002-001	Servicios de documentación y certificación jurídica	4,909,000	3,520,000	0	3,520,000	-28.3%
3-1-2-02-02-03-0003	Otros servicios profesionales, científicos y técnicos	10,792,033,909	8,632,560,000	0	8,632,560,000	-20.0%

# PROYECTO DE PRESUPUESTO DE GASTOS E INVERSIONES 2021

## 102 - PERSONERÍA

Pesos \$

CODIGO	CONCEPTO	PRESUPUESTO VIGENTE A Septiembre  2020 (1)	PROGRAMADO			VARIACION
			RECURSOS DISTRITO  (2)	TRANSFERENCIAS NACION  (3)	TOTAL  (4) = (2) + (3)	2021/2020  (5) = (4)/(1)
3-1-2-02-02-03-0003-001	Servicios de consultoría en administración y servicios de gestión; servicios de tecnología de la información	12,640,000	15,000,000	0	15,000,000	18.7%
3-1-2-02-02-03-0003-003	Servicios de diseño y desarrollo de la tecnología de la información (TI)	204,027,000	168,762,000	0	168,762,000	-17.3%
3-1-2-02-02-03-0003-004	Servicios de suministro de infraestructura de hosting y de tecnología de la información (TI)	199,831,200	171,298,000	0	171,298,000	-14.3%
3-1-2-02-02-03-0003-005	Servicios de gestión de red e infraestructura de TI	200,000,000	0	0	0	-100.0%
3-1-2-02-02-03-0003-010	Servicios de publicidad y el suministro de espacio o tiempo publicitarios	203,335,709	155,500,000	0	155,500,000	-23.5%
3-1-2-02-02-03-0003-013	Otros servicios profesionales y técnicos n.c.p.	9,972,200,000	8,122,000,000	0	8,122,000,000	-18.6%
3-1-2-02-02-03-0004	Servicios de telecomunicaciones, transmisión y suministro de información	1,382,103,291	1,131,096,000	0	1,131,096,000	-18.2%
3-1-2-02-02-03-0004-001	Servicios de telefonía fija	401,078,000	203,000,000	0	203,000,000	-49.4%
3-1-2-02-02-03-0004-002	Servicios de telecomunicaciones móviles	119,720,000	122,196,000	0	122,196,000	2.1%
3-1-2-02-02-03-0004-004	Servicios de telecomunicaciones a través de internet	796,500,000	758,100,000	0	758,100,000	-4.8%
3-1-2-02-02-03-0004-005	Servicios de agencias de noticias	48,805,291	30,000,000	0	30,000,000	-38.5%
3-1-2-02-02-03-0004-008	Servicios de transmisión	16,000,000	17,800,000	0	17,800,000	11.3%
3-1-2-02-02-03-0005	Servicios de soporte	3,794,715,400	4,557,700,000	0	4,557,700,000	20.1%
3-1-2-02-02-03-0005-001	Servicios de protección (guardas de seguridad)	1,945,692,000	2,085,900,000	0	2,085,900,000	7.2%
3-1-2-02-02-03-0005-002	Servicios de limpieza general	812,014,400	889,000,000	0	889,000,000	9.5%
3-1-2-02-02-03-0005-003	Servicios de copia y reproducción	400,000	0	0	0	-100.0%
3-1-2-02-02-03-0005-004	Servicios de correo	810,069,000	774,000,000	0	774,000,000	-4.5%
3-1-2-02-02-03-0005-006	Servicios de organización y asistencia de convenciones y ferias	16,540,000	8,800,000	0	8,800,000	-46.8%
3-1-2-02-02-03-0005-007	Otros servicios de apoyo y de información no clasificados previamente	210,000,000	800,000,000	0	800,000,000	281.0%
3-1-2-02-02-03-0006	Servicios de mantenimiento, reparación e instalación (excepto servicios de construcción)	601,029,800	733,545,000	0	733,545,000	22.0%
3-1-2-02-02-03-0006-002	Servicios de mantenimiento y reparación de maquinaria de oficina y contabilidad	15,401,000	53,550,000	0	53,550,000	247.7%
3-1-2-02-02-03-0006-003	Servicios de mantenimiento y reparación de computadores y equipo periférico	68,914,000	57,200,000	0	57,200,000	-17.0%
3-1-2-02-02-03-0006-004	Servicios de mantenimiento y reparación de maquinaria y equipo de transporte	144,530,000	188,653,000	0	188,653,000	30.5%
3-1-2-02-02-03-0006-005	Servicios de mantenimiento y reparación de otra maquinaria y otro equipo	110,189,000	89,600,000	0	89,600,000	-18.7%
3-1-2-02-02-03-0006-011	Servicios de mantenimiento y reparación de ascensores y escaleras mecánicas	53,222,000	64,600,000	0	64,600,000	21.4%
3-1-2-02-02-03-0006-012	Servicios de reparación de otros bienes	208,773,800	279,942,000	0	279,942,000	34.1%
3-1-2-02-02-03-0007	Otros servicios de fabricación; servicios de edición, impresión y reproducción; servicios de recuperación de materiales	85,300,000	80,000,000	0	80,000,000	-6.2%
3-1-2-02-02-03-0007-002	Servicios de impresión	85,000,000	80,000,000	0	80,000,000	-5.9%
3-1-2-02-02-03-0007-003	Servicios relacionados con la impresión	300,000	0	0	0	-100.0%
3-1-2-02-02-04	Servicios administrativos del Gobierno	631,276,000	440,000,000	0	440,000,000	-30.3%
3-1-2-02-02-04-0001	Otros servicios públicos generales del Gobierno n.c.p.	631,276,000	440,000,000	0	440,000,000	-30.3%
3-1-2-02-02-04-0001-001	Energía	394,100,000	303,700,000	0	303,700,000	-22.9%
3-1-2-02-02-04-0001-002	Acueducto y alcantarillado	162,552,000	78,400,000	0	78,400,000	-51.8%
3-1-2-02-02-04-0001-003	Aseo	74,624,000	57,900,000	0	57,900,000	-22.4%
3-1-2-02-02-05	Viáticos y gastos de viaje	86,000,000	81,000,000	0	81,000,000	-5.8%



**PROYECTO DE PRESUPUESTO DE GASTOS E INVERSIONES 2021**

**102 - PERSONERÍA**

Pesos \$

CODIGO	CONCEPTO	PRESUPUESTO VIGENTE A Septiembre  2020 (1)	PROGRAMADO			VARIACION
			RECURSOS DISTRITO  (2)	TRANSFERENCIAS NACION  (3)	TOTAL  (4) = (2) + (3)	2021/2020  (5) = (4)/(1)
3-1-2-02-02-06	Capacitación	231,003,000	330,000,000	0	330,000,000	42.9%
3-1-2-02-02-07	Bienestar e incentivos	200,534,000	302,725,000	0	302,725,000	51.0%
3-1-2-02-02-08	Salud Ocupacional	644,163,000	403,151,000	0	403,151,000	-37.4%
<b>3-1-3</b>	<b>Gastos diversos</b>	<b>2,000,000</b>	<b>2,050,000</b>	<b>0</b>	<b>2,050,000</b>	<b>2.5%</b>
<b>3-1-3-01</b>	<b>Impuestos</b>	<b>2,000,000</b>	<b>2,050,000</b>	<b>0</b>	<b>2,050,000</b>	<b>2.5%</b>
3-1-3-01-03	Impuesto de vehículos	2,000,000	2,050,000	0	2,050,000	2.5%
<b>3-1-5</b>	<b>Transferencias corrientes de funcionamiento</b>	<b>50,000,000</b>	<b>0</b>	<b>0</b>	<b>0</b>	<b>-100.0%</b>
<b>3-1-5-07</b>	<b>Sentencias y conciliaciones</b>	<b>50,000,000</b>	<b>0</b>	<b>0</b>	<b>0</b>	<b>-100.0%</b>
3-1-5-07-01	Sentencias	50,000,000	0	0	0	-100.0%
<b>3-3</b>	<b>INVERSIÓN</b>	<b>8,212,000,000</b>	<b>4,075,983,000</b>	<b>0</b>	<b>4,075,983,000</b>	<b>-50.4%</b>
<b>3-3-1</b>	<b>DIRECTA</b>	<b>8,212,000,000</b>	<b>4,075,983,000</b>	<b>0</b>	<b>4,075,983,000</b>	<b>-50.4%</b>
<b>3-3-1-15</b>	<b>Bogotá Mejor Para Todos</b>	<b>5,751,322,067</b>	<b>0</b>	<b>0</b>	<b>0</b>	<b>-100.0%</b>
3-3-1-15-07	Eje transversal Gobierno legítimo, fortalecimiento local y eficiencia	5,751,322,067	0	0	0	-100.0%
3-3-1-15-07-42	Transparencia, gestión pública y servicio a la ciudadanía	4,861,611,366	0	0	0	-100.0%
3-3-1-15-07-42-1202	Promoción y Defensa de los Derechos Humanos desde una perspectiva de género y del posconflicto	1,838,717,600	0	0	0	-100.0%
3-3-1-15-07-42-1203	Servicio Integral a La Ciudadanía	2,577,573,766	0	0	0	-100.0%
3-3-1-15-07-42-7526	Desarrollo y consolidación de la investigación disciplinaria y lucha contra la corrupción	445,320,000	0	0	0	-100.0%
3-3-1-15-07-43	Modernización institucional	889,710,701	0	0	0	-100.0%
3-3-1-15-07-43-1201	Modernización para el Fortalecimiento Integral de la Personería de Bogotá D.C.	889,710,701	0	0	0	-100.0%
<b>3-3-1-16</b>	<b>Un Nuevo Contrato Social y Ambiental para la Bogotá del Siglo XXI</b>	<b>2,460,677,933</b>	<b>4,075,983,000</b>	<b>0</b>	<b>4,075,983,000</b>	<b>65.6%</b>
3-3-1-16-05	Construir Bogotá Región con gobierno abierto, transparente y ciudadanía consciente	2,460,677,933	4,075,983,000	0	4,075,983,000	65.6%
3-3-1-16-05-56	Gestión Pública Efectiva	2,460,677,933	4,075,983,000	0	4,075,983,000	65.6%
3-3-1-16-05-56-7719	Fortalecimiento institucional de la Personería de Bogotá	406,289,299	1,196,254,000	0	1,196,254,000	194.4%
3-3-1-16-05-56-7732	Fortalecimiento de la prevención y control a la función pública en la Personería de Bogotá	422,426,234	1,391,050,000	0	1,391,050,000	229.3%
3-3-1-16-05-56-7742	Fortalecimiento de la promoción y defensa de los Derechos Humanos y el Derecho Internacional Humanitario en la Personería de Bogotá	977,282,400	766,945,000	0	766,945,000	-21.5%
3-3-1-16-05-56-7751	Fortalecimiento de la potestad disciplinaria en la Personería de Bogotá	654,680,000	721,734,000	0	721,734,000	10.2%
	<b>TOTAL GASTOS E INVERSIONES</b>	<b>160,697,241,000</b>	<b>158,502,467,000</b>	<b>0</b>	<b>158,502,467,000</b>	<b>-1.4%</b>

Fuente: SECRETARÍA DISTRITAL DE HACIENDA - Dirección Distrital de Presupuesto - PREDIS



# **Veeduría de Bogotá D.C.**

Anexo 1

## **Proyecto Presupuesto 2021** Bogotá, Distrito Capital

Alcaldía Mayor de Bogotá D.C  
Secretaría Distrital de Hacienda  
Dirección Distrital de Presupuesto



**PROYECTO DE PRESUPUESTO DE GASTOS E INVERSIONES 2021**

**105 - VEEDURÍA**

Pesos \$

CODIGO	CONCEPTO	PRESUPUESTO VIGENTE A Septiembre 2020 (1)	PROGRAMADO			VARIACION
			RECURSOS DISTRITO (2)	TRANSFERENCIAS NACION (3)	TOTAL (4) = (2) + (3)	2021/2020 (5) = (4)/(1)
<b>3</b>	<b>GASTOS</b>	<b>22,986,370,000</b>	<b>22,688,054,000</b>	<b>0</b>	<b>22,688,054,000</b>	<b>-1.3%</b>
<b>3-1</b>	<b>GASTOS DE FUNCIONAMIENTO</b>	<b>21,244,083,000</b>	<b>20,806,235,000</b>	<b>0</b>	<b>20,806,235,000</b>	<b>-2.1%</b>
<b>3-1-1</b>	<b>Gastos de personal</b>	<b>11,708,083,000</b>	<b>11,746,554,000</b>	<b>0</b>	<b>11,746,554,000</b>	<b>0.3%</b>
<b>3-1-1-01</b>	<b>Planta de personal permanente</b>	<b>11,708,083,000</b>	<b>11,746,554,000</b>	<b>0</b>	<b>11,746,554,000</b>	<b>0.3%</b>
3-1-1-01-01	Factores constitutivos de salario	8,366,610,000	8,580,413,000	0	8,580,413,000	2.6%
3-1-1-01-01-01	Factores salariales comunes	6,058,838,000	6,217,255,000	0	6,217,255,000	2.6%
3-1-1-01-01-01-0001	Sueldo básico	4,418,815,000	4,524,867,000	0	4,524,867,000	2.4%
3-1-1-01-01-01-0004	Gastos de representación	466,240,000	477,430,000	0	477,430,000	2.4%
3-1-1-01-01-01-0005	Horas Extras, Dominicales, Festivos, Recargo Nocturno y Trabajo Suplementario	77,736,000	92,606,000	0	92,606,000	19.1%
3-1-1-01-01-01-0008	Bonificación por servicios prestados	146,504,000	150,020,000	0	150,020,000	2.4%
3-1-1-01-01-01-0010	Prima de navidad	641,577,000	656,975,000	0	656,975,000	2.4%
3-1-1-01-01-01-0011	Prima de vacaciones	307,966,000	315,357,000	0	315,357,000	2.4%
3-1-1-01-01-02	Factores salariales especiales	2,307,772,000	2,363,158,000	0	2,363,158,000	2.4%
3-1-1-01-01-02-0001	Prima de antigüedad	150,092,000	153,694,000	0	153,694,000	2.4%
3-1-1-01-01-02-0002	Prima Técnica	1,494,602,000	1,530,472,000	0	1,530,472,000	2.4%
3-1-1-01-01-02-0003	Prima Semestral	663,078,000	678,992,000	0	678,992,000	2.4%
3-1-1-01-02	Contribuciones inherentes a la nómina	2,968,178,000	3,039,415,000	0	3,039,415,000	2.4%
3-1-1-01-02-01	Aportes a la seguridad social en pensiones	821,740,000	841,462,000	0	841,462,000	2.4%
3-1-1-01-02-01-0001	Aportes a la seguridad social en pensiones públicas	555,422,000	568,752,000	0	568,752,000	2.4%
3-1-1-01-02-01-0002	Aportes a la seguridad social en pensiones privadas	266,318,000	272,710,000	0	272,710,000	2.4%
3-1-1-01-02-02	Aportes a la seguridad social en salud	593,369,000	607,610,000	0	607,610,000	2.4%
3-1-1-01-02-02-0001	Aportes a la seguridad social en salud pública	27,346,000	28,002,000	0	28,002,000	2.4%
3-1-1-01-02-02-0002	Aportes a la seguridad social en salud privada	566,023,000	579,608,000	0	579,608,000	2.4%
3-1-1-01-02-03	Aportes de cesantías	791,141,000	810,128,000	0	810,128,000	2.4%
3-1-1-01-02-03-0001	Aportes de cesantías a fondos públicos	482,009,000	493,577,000	0	493,577,000	2.4%
3-1-1-01-02-03-0002	Aportes de cesantías a fondos privados	309,132,000	316,551,000	0	316,551,000	2.4%
3-1-1-01-02-04	Aportes a cajas de compensación familiar	320,398,000	328,088,000	0	328,088,000	2.4%
3-1-1-01-02-04-0003	Colsubsidio	320,398,000	328,088,000	0	328,088,000	2.4%
3-1-1-01-02-05	Aportes generales al sistema de riesgos laborales	35,539,000	36,392,000	0	36,392,000	2.4%
3-1-1-01-02-05-0001	Aportes generales al sistema de riesgos laborales públicos	35,539,000	36,392,000	0	36,392,000	2.4%
3-1-1-01-02-06	Aportes al ICBF	241,541,000	247,338,000	0	247,338,000	2.4%
3-1-1-01-02-06-0001	Aportes al ICBF de funcionarios	241,541,000	247,338,000	0	247,338,000	2.4%
3-1-1-01-02-07	Aportes al SENA	41,330,000	42,322,000	0	42,322,000	2.4%
3-1-1-01-02-07-0001	Aportes al SENA de funcionarios	41,330,000	42,322,000	0	42,322,000	2.4%
3-1-1-01-02-08	Aportes a la ESAP	41,330,000	42,322,000	0	42,322,000	2.4%
3-1-1-01-02-08-0001	Aportes a la ESAP de funcionarios	41,330,000	42,322,000	0	42,322,000	2.4%
3-1-1-01-02-09	Aportes a escuelas industriales e institutos técnicos	81,790,000	83,753,000	0	83,753,000	2.4%
3-1-1-01-02-09-0001	Aportes a escuelas industriales e institutos técnicos de funcionarios	81,790,000	83,753,000	0	83,753,000	2.4%

**PROYECTO DE PRESUPUESTO DE GASTOS E INVERSIONES 2021**

**105 - VEEDURÍA**

Pesos \$

CODIGO	CONCEPTO	PRESUPUESTO VIGENTE A Septiembre  2020 (1)	PROGRAMADO			VARIACION  2021/2020  (5) = (4)/(1)
			RECURSOS DISTRITO  (2)	TRANSFERENCIAS NACION  (3)	TOTAL  (4) = (2) + (3)	
3-1-1-01-03	Remuneraciones no constitutivas de factor salarial	373,295,000	126,726,000	0	126,726,000	-66.1%
3-1-1-01-03-01	Indemnización por vacaciones	243,338,000	0	0	0	-100.0%
3-1-1-01-03-02	Bonificación por recreación	24,559,000	25,148,000	0	25,148,000	2.4%
3-1-1-01-03-05	Reconocimiento por permanencia en el servicio público - Bogotá D.C.	97,632,000	93,626,000	0	93,626,000	-4.1%
3-1-1-01-03-06	Prima Secretarial	7,766,000	7,952,000	0	7,952,000	2.4%
<b>3-1-2</b>	<b>Adquisición de bienes y servicios</b>	<b>9,535,000,000</b>	<b>9,058,681,000</b>	<b>0</b>	<b>9,058,681,000</b>	<b>-5.0%</b>
<b>3-1-2-01</b>	<b>Adquisición de activos no financieros</b>	<b>41,100,000</b>	<b>33,900,000</b>	<b>0</b>	<b>33,900,000</b>	<b>-17.5%</b>
3-1-2-01-01	Activos fijos	41,100,000	33,900,000	0	33,900,000	-17.5%
3-1-2-01-01-01	Maquinaria y equipo	41,100,000	33,900,000	0	33,900,000	-17.5%
3-1-2-01-01-01-0002	Equipos de información, computación y telecomunicaciones TIC	27,000,000	20,000,000	0	20,000,000	-25.9%
3-1-2-01-01-01-0004	Maquinaria para usos especiales	500,000	200,000	0	200,000	-60.0%
3-1-2-01-01-01-0005	Maquinaria de oficina, contabilidad e informática	13,100,000	13,300,000	0	13,300,000	1.5%
3-1-2-01-01-01-0006	Maquinaria y aparatos eléctricos	500,000	400,000	0	400,000	-20.0%
<b>3-1-2-02</b>	<b>Adquisiciones diferentes de activos no financieros</b>	<b>9,493,900,000</b>	<b>9,024,781,000</b>	<b>0</b>	<b>9,024,781,000</b>	<b>-4.9%</b>
3-1-2-02-01	Materiales y suministros	134,100,000	119,731,000	0	119,731,000	-10.7%
3-1-2-02-01-01	Productos alimenticios, bebidas y tabaco; textiles, prendas de vestir y productos de cuero	30,800,000	8,331,000	0	8,331,000	-73.0%
3-1-2-02-01-01-0003	Productos de molinería, almidones y productos derivados del almidón; otros productos alimenticios	5,000,000	2,805,000	0	2,805,000	-43.9%
3-1-2-02-01-01-0004	Bebidas	5,000,000	5,000,000	0	5,000,000	0.0%
3-1-2-02-01-01-0005	Artículos textiles (excepto prendas de vestir)	800,000	526,000	0	526,000	-34.3%
3-1-2-02-01-01-0006	Dotación (prendas de vestir y calzado)	20,000,000	0	0	0	-100.0%
3-1-2-02-01-02	Otros bienes transportables (excepto productos metálicos, maquinaria y equipo)	102,700,000	111,100,000	0	111,100,000	8.2%
3-1-2-02-01-02-0002	Pasta o pulpa, papel y productos de papel; impresos y artículos relacionados	24,000,000	23,000,000	0	23,000,000	-4.2%
3-1-2-02-01-02-0003	Productos de hornos de coque, de refinación de petróleo y combustible	21,000,000	17,000,000	0	17,000,000	-19.0%
3-1-2-02-01-02-0005	Otros productos químicos; fibras artificiales (o fibras industriales hechas por el hombre)	3,000,000	2,500,000	0	2,500,000	-16.7%
3-1-2-02-01-02-0006	Productos de caucho y plástico	53,500,000	67,700,000	0	67,700,000	26.5%
3-1-2-02-01-02-0007	Vidrio y productos de vidrio y otros productos no metálicos n.c.p.	200,000	70,000	0	70,000	-65.0%
3-1-2-02-01-02-0008	Muebles; otros bienes transportables n.c.p.	1,000,000	830,000	0	830,000	-17.0%
3-1-2-02-01-03	Productos metálicos	600,000	300,000	0	300,000	-50.0%
3-1-2-02-01-03-0002	Productos metálicos elaborados (excepto maquinaria y equipo)	600,000	300,000	0	300,000	-50.0%
3-1-2-02-02	Adquisición de servicios	9,359,800,000	8,905,050,000	0	8,905,050,000	-4.9%
3-1-2-02-02-01	Servicios de venta y de distribución; alojamiento; servicios de suministro de comidas y bebidas; servicios de transporte; y servicios de distribución de electricidad, gas y agua	49,200,000	35,200,000	0	35,200,000	-28.5%
3-1-2-02-02-01-0003	Servicios de transporte de carga	200,000	200,000	0	200,000	0.0%
3-1-2-02-02-01-0006	Servicios postales y de mensajería	49,000,000	35,000,000	0	35,000,000	-28.6%
3-1-2-02-02-01-0006-001	Servicios de mensajería	49,000,000	35,000,000	0	35,000,000	-28.6%
3-1-2-02-02-02	Servicios financieros y servicios conexos, servicios inmobiliarios y servicios de leasing	1,973,000,000	1,423,650,000	0	1,423,650,000	-27.8%
3-1-2-02-02-02-0001	Servicios financieros y servicios conexos	112,903,864	115,500,000	0	115,500,000	2.3%
3-1-2-02-02-02-0001-007	Servicios de seguros de vehículos automotores	11,500,475	12,000,000	0	12,000,000	4.3%

**PROYECTO DE PRESUPUESTO DE GASTOS E INVERSIONES 2021**

**105 - VEEDURÍA**

Pesos \$

CODIGO	CONCEPTO	PRESUPUESTO VIGENTE A Septiembre 2020 (1)	PROGRAMADO			VARIACION 2021/2020 (5) = (4)/(1)
			RECURSOS DISTRITO (2)	TRANSFERENCIAS NACION (3)	TOTAL (4) = (2) + (3)	
3-1-2-02-02-02-0001-008	Servicios de seguros contra incendio, terremoto o sustracción	17,900,086	18,000,000	0	18,000,000	0.6%
3-1-2-02-02-02-0001-009	Servicios de seguros generales de responsabilidad civil	65,065,006	65,500,000	0	65,500,000	0.7%
3-1-2-02-02-02-0001-010	Servicios de seguro obligatorio de accidentes de tránsito (SOAT)	7,222,000	7,500,000	0	7,500,000	3.8%
3-1-2-02-02-02-0001-012	Otros servicios de seguros distintos de los seguros de vida n.c.p.	11,216,297	12,500,000	0	12,500,000	11.4%
3-1-2-02-02-02-0002	Servicios inmobiliarios	1,604,011,236	1,096,000,000	0	1,096,000,000	-31.7%
3-1-2-02-02-02-0002-002	Servicios de administración de bienes inmuebles a comisión o por contrato	96,000,000	96,000,000	0	96,000,000	0.0%
3-1-2-02-02-02-0002-003	Servicio de arrendamiento de bienes inmuebles a comisión o por contrata	1,508,011,236	1,000,000,000	0	1,000,000,000	-33.7%
3-1-2-02-02-02-0003	Servicios de arrendamiento o alquiler sin operario	256,084,900	212,150,000	0	212,150,000	-17.2%
3-1-2-02-02-02-0003-002	Servicios de arrendamiento sin opción de compra de maquinaria y equipo sin operarios	7,000,000	7,000,000	0	7,000,000	0.0%
3-1-2-02-02-02-0003-003	Servicios de arrendamiento sin opción de compra de computadores sin operario	244,084,900	200,000,000	0	200,000,000	-18.1%
3-1-2-02-02-02-0003-005	Derechos de uso de productos de propiedad intelectual y otros productos similares	5,000,000	5,150,000	0	5,150,000	3.0%
3-1-2-02-02-03	Servicios prestados a las empresas y servicios de producción	6,984,800,000	7,087,400,000	0	7,087,400,000	1.5%
3-1-2-02-02-03-0002	Servicios jurídicos y contables	1,000,000	1,000,000	0	1,000,000	0.0%
3-1-2-02-02-03-0002-001	Servicios de documentación y certificación jurídica	1,000,000	1,000,000	0	1,000,000	0.0%
3-1-2-02-02-03-0003	Otros servicios profesionales, científicos y técnicos	5,788,500,000	5,862,500,000	0	5,862,500,000	1.3%
3-1-2-02-02-03-0003-001	Servicios de consultoría en administración y servicios de gestión; servicios de tecnología de la información	40,500,000	40,000,000	0	40,000,000	-1.2%
3-1-2-02-02-03-0003-003	Servicios de diseño y desarrollo de la tecnología de la información (TI)	14,000,000	10,300,000	0	10,300,000	-26.4%
3-1-2-02-02-03-0003-004	Servicios de suministro de infraestructura de hosting y de tecnología de la información (TI)	9,000,000	9,200,000	0	9,200,000	2.2%
3-1-2-02-02-03-0003-013	Otros servicios profesionales y técnicos n.c.p.	5,725,000,000	5,803,000,000	0	5,803,000,000	1.4%
3-1-2-02-02-03-0004	Servicios de telecomunicaciones, transmisión y suministro de información	270,500,000	283,100,000	0	283,100,000	4.7%
3-1-2-02-02-03-0004-001	Servicios de telefonía fija	3,000,000	3,000,000	0	3,000,000	0.0%
3-1-2-02-02-03-0004-002	Servicios de telecomunicaciones móviles	4,000,000	100,000	0	100,000	-97.5%
3-1-2-02-02-03-0004-004	Servicios de telecomunicaciones a través de internet	263,500,000	280,000,000	0	280,000,000	6.3%
3-1-2-02-02-03-0005	Servicios de soporte	883,000,000	900,000,000	0	900,000,000	1.9%
3-1-2-02-02-03-0005-001	Servicios de protección (guardas de seguridad)	164,000,000	164,000,000	0	164,000,000	0.0%
3-1-2-02-02-03-0005-002	Servicios de limpieza general	62,000,000	66,000,000	0	66,000,000	6.5%
3-1-2-02-02-03-0005-007	Otros servicios de apoyo y de información no clasificados previamente	657,000,000	670,000,000	0	670,000,000	2.0%
3-1-2-02-02-03-0006	Servicios de mantenimiento, reparación e instalación (excepto servicios de construcción)	39,800,000	39,800,000	0	39,800,000	0.0%
3-1-2-02-02-03-0006-003	Servicios de mantenimiento y reparación de computadores y equipo periférico	2,000,000	2,000,000	0	2,000,000	0.0%
3-1-2-02-02-03-0006-004	Servicios de mantenimiento y reparación de maquinaria y equipo de transporte	22,000,000	22,000,000	0	22,000,000	0.0%
3-1-2-02-02-03-0006-005	Servicios de mantenimiento y reparación de otra maquinaria y otro equipo	800,000	800,000	0	800,000	0.0%
3-1-2-02-02-03-0006-012	Servicios de reparación de otros bienes	15,000,000	15,000,000	0	15,000,000	0.0%
3-1-2-02-02-03-0007	Otros servicios de fabricación; servicios de edición, impresión y reproducción; servicios de recuperación de materiales	2,000,000	1,000,000	0	1,000,000	-50.0%
3-1-2-02-02-03-0007-002	Servicios de impresión	2,000,000	1,000,000	0	1,000,000	-50.0%
3-1-2-02-02-04	Servicios administrativos del Gobierno	72,800,000	72,800,000	0	72,800,000	0.0%
3-1-2-02-02-04-0001	Otros servicios públicos generales del Gobierno n.c.p.	72,800,000	72,800,000	0	72,800,000	0.0%
3-1-2-02-02-04-0001-001	Energía	62,000,000	62,000,000	0	62,000,000	0.0%

**PROYECTO DE PRESUPUESTO DE GASTOS E INVERSIONES 2021**

**105 - VEEDURÍA**

Pesos \$

CODIGO	CONCEPTO	PRESUPUESTO VIGENTE A Septiembre  2020 (1)	PROGRAMADO			VARIACION  2021/2020  (5) = (4)/(1)
			RECURSOS DISTRITO  (2)	TRANSFERENCIAS NACION  (3)	TOTAL  (4) = (2) + (3)	
3-1-2-02-02-04-0001-002	Acueducto y alcantarillado	5,500,000	5,500,000	0	5,500,000	0.0%
3-1-2-02-02-04-0001-003	Aseo	5,000,000	5,000,000	0	5,000,000	0.0%
3-1-2-02-02-04-0001-004	Gas	300,000	300,000	0	300,000	0.0%
3-1-2-02-02-06	Capacitación	88,000,000	90,000,000	0	90,000,000	2.3%
3-1-2-02-02-07	Bienestar e incentivos	145,000,000	163,000,000	0	163,000,000	12.4%
3-1-2-02-02-08	Salud Ocupacional	47,000,000	33,000,000	0	33,000,000	-29.8%
<b>3-1-3</b>	<b>Gastos diversos</b>	<b>1,000,000</b>	<b>1,000,000</b>	<b>0</b>	<b>1,000,000</b>	<b>0.0%</b>
<b>3-1-3-01</b>	<b>Impuestos</b>	<b>600,000</b>	<b>1,000,000</b>	<b>0</b>	<b>1,000,000</b>	<b>66.7%</b>
3-1-3-01-03	Impuesto de vehículos	600,000	1,000,000	0	1,000,000	66.7%
<b>3-1-3-02</b>	<b>Tasas y derechos administrativos</b>	<b>400,000</b>	<b>0</b>	<b>0</b>	<b>0</b>	<b>-100.0%</b>
3-1-3-02-02	Otras Tasas Y derechos no contempladas previamente	400,000	0	0	0	-100.0%
<b>3-3</b>	<b>INVERSIÓN</b>	<b>1,742,287,000</b>	<b>1,881,819,000</b>	<b>0</b>	<b>1,881,819,000</b>	<b>8.0%</b>
<b>3-3-1</b>	<b>DIRECTA</b>	<b>1,742,287,000</b>	<b>1,881,819,000</b>	<b>0</b>	<b>1,881,819,000</b>	<b>8.0%</b>
<b>3-3-1-15</b>	<b>Bogotá Mejor Para Todos</b>	<b>304,491,331</b>	<b>0</b>	<b>0</b>	<b>0</b>	<b>-100.0%</b>
3-3-1-15-07	Eje transversal Gobierno legítimo, fortalecimiento local y eficiencia	304,491,331	0	0	0	-100.0%
3-3-1-15-07-42	Transparencia, gestión pública y servicio a la ciudadanía	304,491,331	0	0	0	-100.0%
3-3-1-15-07-42-1035	Transparencia, derecho de acceso a la información pública y medidas anticorrupción	184,755,691	0	0	0	-100.0%
3-3-1-15-07-42-1060	Laboratorio de innovación para la gestión pública distrital	119,735,640	0	0	0	-100.0%
<b>3-3-1-16</b>	<b>Un Nuevo Contrato Social y Ambiental para la Bogotá del Siglo XXI</b>	<b>1,437,795,669</b>	<b>1,881,819,000</b>	<b>0</b>	<b>1,881,819,000</b>	<b>30.9%</b>
3-3-1-16-05	Construir Bogotá Región con gobierno abierto, transparente y ciudadanía consciente	1,437,795,669	1,881,819,000	0	1,881,819,000	30.9%
3-3-1-16-05-51	Gobierno Abierto	1,437,795,669	1,881,819,000	0	1,881,819,000	30.9%
3-3-1-16-05-51-7552	Servicio transparencia, derecho de acceso a la información pública y medidas anticorrupción Bogotá	397,920,000	282,272,000	0	282,272,000	-29.1%
3-3-1-16-05-51-7554	Servicio Gobierno Corporativo, Transparente y política de derechos humanos en las empresas del distrito y las sociedades de economía mixta en que participe Bogotá	281,854,300	282,272,000	0	282,272,000	0.1%
3-3-1-16-05-51-7561	Formulación LABCapital - Laboratorio de Innovación para la Gestión Pública Distrital Bogotá	331,324,100	282,272,000	0	282,272,000	-14.8%
3-3-1-16-05-51-7591	Servicio ¡Cuento contigo, cuentas conmigo Bogotá! Dinamización de la participación ciudadana y el control social en la gestión pública Bogotá	216,197,269	446,000,000	0	446,000,000	106.3%
3-3-1-16-05-51-7605	Implementación Sistema Integral de Monitoreo del control preventivo Distrital. Bogotá	210,500,000	589,003,000	0	589,003,000	179.8%
	<b>TOTAL GASTOS E INVERSIONES</b>	<b>22,986,370,000</b>	<b>22,688,054,000</b>	<b>0</b>	<b>22,688,054,000</b>	<b>-1.3%</b>

Fuente: SECRETARÍA DISTRITAL DE HACIENDA - Dirección Distrital de Presupuesto - PREDIS



# **Contraloría de Bogotá D.C.**

Anexo 1

## **Proyecto Presupuesto 2021** Bogotá, Distrito Capital

Alcaldía Mayor de Bogotá D.C  
Secretaría Distrital de Hacienda  
Dirección Distrital de Presupuesto



**PROYECTO DE PRESUPUESTO DE RENTAS E INGRESOS 2021**

**235 - CONTRALORÍA DE BOGOTÁ, D.C.**

Pesos \$

CODIGO	CONCEPTO	PRESUPUESTO	PROGRAMADO	VARIACION
		DEFINITIVO A Septiembre / 2020 (1)		2021 / 2020 (3) = (2)/(1)
2	<b>INGRESOS</b>	1,156,350,000	1,236,300,000	6.9%
2-1	<b>INGRESOS CORRIENTES</b>	1,156,350,000	1,236,300,000	6.9%
2-1-2	<b>NO TRIBUTARIOS</b>	1,156,350,000	1,236,300,000	6.9%
2-1-2-05	Venta de bienes y servicios	1,156,350,000	1,236,300,000	6.9%
2-1-2-05-01	Servicios para la comunidad, sociales y personas	1,156,350,000	1,236,300,000	6.9%
2-1-2-05-01-01	Servicios de la administración pública y otros servicios prestados a la comunidad en general	1,156,350,000	1,236,300,000	6.9%
2-1-2-05-01-01-0001	Servicios administrativos del Gobierno	1,156,350,000	1,236,300,000	6.9%
2-1-2-05-01-01-0001-002	Servicios de alquiler o arrendamiento con o sin opción de compra relativos a bienes inmuebles propios o arrendados	1,156,350,000	1,236,300,000	6.9%
<b>TOTAL RENTAS E INGRESOS</b>		<b>1,156,350,000</b>	<b>1,236,300,000</b>	<b>6.9%</b>

Transferencias				
CODIGO	CONCEPTO	PRESUPUESTO	PROGRAMADO	VARIACION
		DEFINITIVO A Septiembre / 2020 (1)		2021 / 2020 (3) = (2)/(1)
2 5 1	Aporte Ordinario	167,218,761,000	163,113,411,000	-2.5%
2 5 1 01	Vigencia	167,218,761,000	163,113,411,000	-2.5%
<b>TOTAL TRANSFERENCIAS</b>		<b>167,218,761,000</b>	<b>163,113,411,000</b>	<b>-2.5%</b>
<b>TOTAL RENTAS E INGRESOS</b>		<b>168,375,111,000</b>	<b>164,349,711,000</b>	<b>-2.4%</b>

Fuente: SECRETARÍA DISTRITAL DE HACIENDA - Dirección Distrital de Presupuesto - PREDIS

**PROYECTO DE PRESUPUESTO DE GASTOS E INVERSIONES 2021**

**235 - 01 CONTRALORÍA DE BOGOTÁ, D.C. - UNIDAD 01**

Pesos \$

CODIGO	CONCEPTO	PRESUPUESTO VIGENTE A Septiembre 2020 (1)	PROGRAMADO			VARIACION
			RECURSOS ADMINISTRADOS (2)	APORTES DISTRITO (3)	TOTAL (4) = (2) + (3)	2021/2020 (5) = (4)/(1)
<b>3</b>	<b>GASTOS</b>	<b>168,339,135,000</b>	<b>1,236,300,000</b>	<b>163,113,411,000</b>	<b>164,349,711,000</b>	<b>-2.4%</b>
<b>3-1</b>	<b>GASTOS DE FUNCIONAMIENTO</b>	<b>159,082,785,000</b>	<b>0</b>	<b>158,967,624,000</b>	<b>158,967,624,000</b>	<b>-0.1%</b>
<b>3-1-1</b>	<b>Gastos de personal</b>	<b>146,374,081,000</b>	<b>0</b>	<b>147,302,124,000</b>	<b>147,302,124,000</b>	<b>0.6%</b>
<b>3-1-1-01</b>	<b>Planta de personal permanente</b>	<b>146,374,081,000</b>	<b>0</b>	<b>147,302,124,000</b>	<b>147,302,124,000</b>	<b>0.6%</b>
3-1-1-01-01	Factores constitutivos de salario	106,513,574,000	0	110,445,621,000	110,445,621,000	3.7%
3-1-1-01-01-01	Factores salariales comunes	75,591,193,000	0	78,688,343,000	78,688,343,000	4.1%
3-1-1-01-01-01-0001	Sueldo básico	56,188,337,000	0	59,603,949,000	59,603,949,000	6.1%
3-1-1-01-01-01-0002	Auxilio de maternidad y paternidad	300,000,000	0	0	0	-100.0%
3-1-1-01-01-01-0003	Auxilio de incapacidad	400,000,000	0	0	0	-100.0%
3-1-1-01-01-01-0004	Gastos de representación	4,929,902,000	0	5,030,472,000	5,030,472,000	2.0%
3-1-1-01-01-01-0005	Horas Extras, Dominicales, Festivos, Recargo Nocturno y Trabajo Suplementario	431,854,000	0	440,664,000	440,664,000	2.0%
3-1-1-01-01-01-0006	Auxilio de transporte	111,964,000	0	114,248,000	114,248,000	2.0%
3-1-1-01-01-01-0007	Subsidio de alimentación	72,496,000	0	73,975,000	73,975,000	2.0%
3-1-1-01-01-01-0008	Bonificación por servicios prestados	1,715,706,000	0	1,750,706,000	1,750,706,000	2.0%
3-1-1-01-01-01-0010	Prima de navidad	7,730,428,000	0	7,888,129,000	7,888,129,000	2.0%
3-1-1-01-01-01-0011	Prima de vacaciones	3,710,506,000	0	3,786,200,000	3,786,200,000	2.0%
3-1-1-01-01-02	Factores salariales especiales	30,922,381,000	0	31,757,278,000	31,757,278,000	2.7%
3-1-1-01-01-02-0001	Prima de antigüedad	2,052,709,000	0	2,094,584,000	2,094,584,000	2.0%
3-1-1-01-01-02-0002	Prima Técnica	20,535,667,000	0	20,954,595,000	20,954,595,000	2.0%
3-1-1-01-01-02-0003	Prima Semestral	8,334,005,000	0	8,708,099,000	8,708,099,000	4.5%
3-1-1-01-02	Contribuciones inherentes a la nómina	35,364,196,000	0	35,371,346,000	35,371,346,000	0.0%
3-1-1-01-02-01	Aportes a la seguridad social en pensiones	9,692,177,000	0	9,889,897,000	9,889,897,000	2.0%
3-1-1-01-02-01-0001	Aportes a la seguridad social en pensiones públicas	7,070,952,000	0	7,215,199,000	7,215,199,000	2.0%
3-1-1-01-02-01-0002	Aportes a la seguridad social en pensiones privadas	2,621,225,000	0	2,674,698,000	2,674,698,000	2.0%
3-1-1-01-02-02	Aportes a la seguridad social en salud	6,865,252,000	0	7,005,304,000	7,005,304,000	2.0%
3-1-1-01-02-02-0001	Aportes a la seguridad social en salud pública	61,352,000	0	62,604,000	62,604,000	2.0%
3-1-1-01-02-02-0002	Aportes a la seguridad social en salud privada	6,803,900,000	0	6,942,700,000	6,942,700,000	2.0%
3-1-1-01-02-03	Aportes de cesantías	10,044,180,000	0	9,534,801,000	9,534,801,000	-5.1%
3-1-1-01-02-03-0001	Aportes de cesantías a fondos públicos	7,261,540,000	0	6,695,395,000	6,695,395,000	-7.8%
3-1-1-01-02-03-0002	Aportes de cesantías a fondos privados	2,782,640,000	0	2,839,406,000	2,839,406,000	2.0%
3-1-1-01-02-04	Aportes a cajas de compensación familiar	3,723,282,000	0	3,799,237,000	3,799,237,000	2.0%
3-1-1-01-02-04-0003	Colsubsidio	3,723,282,000	0	3,799,237,000	3,799,237,000	2.0%
3-1-1-01-02-05	Aportes generales al sistema de riesgos laborales	421,647,000	0	430,249,000	430,249,000	2.0%
3-1-1-01-02-05-0001	Aportes generales al sistema de riesgos laborales públicos	421,647,000	0	430,249,000	430,249,000	2.0%
3-1-1-01-02-06	Aportes al ICBF	2,792,490,000	0	2,849,457,000	2,849,457,000	2.0%

# PROYECTO DE PRESUPUESTO DE GASTOS E INVERSIONES 2021

## 235 - 01 CONTRALORÍA DE BOGOTÁ, D.C. - UNIDAD 01

Pesos \$

CODIGO	CONCEPTO	PRESUPUESTO VIGENTE A Septiembre 2020 (1)	PROGRAMADO			VARIACION
			RECURSOS ADMINISTRADOS (2)	APORTES DISTRITO (3)	TOTAL (4) = (2) + (3)	2021/2020 (5) = (4)/(1)
3-1-1-01-02-06-0001	Aportes al ICBF de funcionarios	2,792,490,000	0	2,849,457,000	2,849,457,000	2.0%
3-1-1-01-02-07	Aportes al SENA	465,343,000	0	474,836,000	474,836,000	2.0%
3-1-1-01-02-07-0001	Aportes al SENA de funcionarios	465,343,000	0	474,836,000	474,836,000	2.0%
3-1-1-01-02-08	Aportes a la ESAP	465,343,000	0	474,836,000	474,836,000	2.0%
3-1-1-01-02-08-0001	Aportes a la ESAP de funcionarios	465,343,000	0	474,836,000	474,836,000	2.0%
3-1-1-01-02-09	Aportes a escuelas industriales e institutos técnicos	894,482,000	0	912,729,000	912,729,000	2.0%
3-1-1-01-02-09-0001	Aportes a escuelas industriales e institutos técnicos de funcionarios	894,482,000	0	912,729,000	912,729,000	2.0%
3-1-1-01-03	Remuneraciones no constitutivas de factor salarial	4,496,311,000	0	1,485,157,000	1,485,157,000	-67.0%
3-1-1-01-03-01	Indemnización por vacaciones	3,040,845,000	0	0	0	-100.0%
3-1-1-01-03-02	Bonificación por recreación	283,454,000	0	289,236,000	289,236,000	2.0%
3-1-1-01-03-05	Reconocimiento por permanencia en el servicio público - Bogotá D.C.	1,128,008,000	0	1,151,019,000	1,151,019,000	2.0%
3-1-1-01-03-06	Prima Secretarial	44,004,000	0	44,902,000	44,902,000	2.0%
<b>3-1-2</b>	<b>Adquisición de bienes y servicios</b>	<b>12,629,624,000</b>	<b>0</b>	<b>11,600,000,000</b>	<b>11,600,000,000</b>	<b>-8.2%</b>
<b>3-1-2-01</b>	<b>Adquisición de activos no financieros</b>	<b>64,020,000</b>	<b>0</b>	<b>197,365,000</b>	<b>197,365,000</b>	<b>208.3%</b>
3-1-2-01-01	Activos fijos	64,020,000	0	197,365,000	197,365,000	208.3%
3-1-2-01-01-01	Maquinaria y equipo	64,020,000	0	197,365,000	197,365,000	208.3%
3-1-2-01-01-01-0002	Equipos de información, computación y telecomunicaciones TIC	7,000,000	0	8,000,000	8,000,000	14.3%
3-1-2-01-01-01-0003	Maquinaria para uso general	25,220,000	0	30,000,000	30,000,000	19.0%
3-1-2-01-01-01-0004	Maquinaria para usos especiales	6,500,000	0	13,000,000	13,000,000	100.0%
3-1-2-01-01-01-0005	Maquinaria de oficina, contabilidad e informática	6,600,000	0	45,000,000	45,000,000	581.8%
3-1-2-01-01-01-0006	Maquinaria y aparatos eléctricos	14,300,000	0	20,320,000	20,320,000	42.1%
3-1-2-01-01-01-0007	Equipo y aparatos de radio, televisión y comunicaciones	4,000,000	0	30,114,000	30,114,000	652.9%
3-1-2-01-01-01-0008	Aparatos médicos, instrumentos ópticos y de precisión, relojes	400,000	0	50,931,000	50,931,000	12,632.8%
<b>3-1-2-02</b>	<b>Adquisiciones diferentes de activos no financieros</b>	<b>12,565,604,000</b>	<b>0</b>	<b>11,402,635,000</b>	<b>11,402,635,000</b>	<b>-9.3%</b>
3-1-2-02-01	Materiales y suministros	642,637,000	0	813,711,000	813,711,000	26.6%
3-1-2-02-01-01	Productos alimenticios, bebidas y tabaco; textiles, prendas de vestir y productos de cuero	144,610,000	0	110,650,000	110,650,000	-23.5%
3-1-2-02-01-01-0001	Carne, pescado, frutas, hortalizas, aceites y grasas	9,900,000	0	8,250,000	8,250,000	-16.7%
3-1-2-02-01-01-0002	Productos lácteos y ovoproductos	5,500,000	0	3,850,000	3,850,000	-30.0%
3-1-2-02-01-01-0003	Productos de molinería, almidones y productos derivados del almidón; otros productos alimenticios	13,520,000	0	18,800,000	18,800,000	39.1%
3-1-2-02-01-01-0004	Bebidas	7,700,000	0	6,050,000	6,050,000	-21.4%
3-1-2-02-01-01-0005	Artículos textiles (excepto prendas de vestir)	38,195,000	0	11,500,000	11,500,000	-69.9%
3-1-2-02-01-01-0006	Dotación (prendas de vestir y calzado)	69,795,000	0	62,200,000	62,200,000	-10.9%
3-1-2-02-01-02	Otros bienes transportables (excepto productos metálicos, maquinaria y equipo)	457,277,000	0	673,061,000	673,061,000	47.2%
3-1-2-02-01-02-0001	Productos de madera, corcho, cestería y espartería	8,700,000	0	8,961,000	8,961,000	3.0%

**PROYECTO DE PRESUPUESTO DE GASTOS E INVERSIONES 2021**

**235 - 01 CONTRALORÍA DE BOGOTÁ, D.C. - UNIDAD 01**

Pesos \$

CODIGO	CONCEPTO	PRESUPUESTO VIGENTE A Septiembre  2020 (1)	PROGRAMADO			VARIACION
			RECURSOS ADMINISTRADOS  (2)	APORTES DISTRITO  (3)	TOTAL  (4) = (2) + (3)	2021/2020  (5) = (4)/(1)
3-1-2-02-01-02-0002	Pasta o pulpa, papel y productos de papel; impresos y artículos relacionados	106,627,000	0	166,000,000	166,000,000	55.7%
3-1-2-02-01-02-0003	Productos de hornos de coque, de refinación de petróleo y combustible	64,000,000	0	225,600,000	225,600,000	252.5%
3-1-2-02-01-02-0004	Químicos básicos	4,300,000	0	500,000	500,000	-88.4%
3-1-2-02-01-02-0005	Otros productos químicos; fibras artificiales (o fibras industriales hechas por el hombre)	60,000,000	0	60,000,000	60,000,000	0.0%
3-1-2-02-01-02-0006	Productos de caucho y plástico	181,700,000	0	150,000,000	150,000,000	-17.4%
3-1-2-02-01-02-0007	Vidrio y productos de vidrio y otros productos no metálicos n.c.p.	23,250,000	0	22,000,000	22,000,000	-5.4%
3-1-2-02-01-02-0008	Muebles; otros bienes transportables n.c.p.	8,700,000	0	40,000,000	40,000,000	359.8%
3-1-2-02-01-03	Productos metálicos	40,750,000	0	30,000,000	30,000,000	-26.4%
3-1-2-02-01-03-0002	Productos metálicos elaborados (excepto maquinaria y equipo)	40,750,000	0	30,000,000	30,000,000	-26.4%
3-1-2-02-02	Adquisición de servicios	11,922,967,000	0	10,588,924,000	10,588,924,000	-11.2%
3-1-2-02-02-01	Servicios de venta y de distribución; alojamiento; servicios de suministro de comidas y bebidas; servicios de transporte; y servicios de distribución de electricidad, gas y agua	110,350,000	0	151,100,000	151,100,000	36.9%
3-1-2-02-02-01-0001	Alojamiento; servicios de suministros de comidas y bebidas	27,500,000	0	27,500,000	27,500,000	0.0%
3-1-2-02-02-01-0002	Servicios de transporte de pasajeros	8,250,000	0	7,000,000	7,000,000	-15.2%
3-1-2-02-02-01-0003	Servicios de transporte de carga	26,000,000	0	26,000,000	26,000,000	0.0%
3-1-2-02-02-01-0005	Servicios de parqueaderos	0	0	2,000,000	2,000,000	100.0%
3-1-2-02-02-01-0006	Servicios postales y de mensajería	48,600,000	0	88,600,000	88,600,000	82.3%
3-1-2-02-02-01-0006-001	Servicios de mensajería	48,600,000	0	88,600,000	88,600,000	82.3%
3-1-2-02-02-02	Servicios financieros y servicios conexos, servicios inmobiliarios y servicios de leasing	2,109,061,000	0	1,475,041,000	1,475,041,000	-30.1%
3-1-2-02-02-02-0001	Servicios financieros y servicios conexos	705,759,000	0	706,281,000	706,281,000	0.1%
3-1-2-02-02-02-0001-007	Servicios de seguros de vehículos automotores	182,056,000	0	191,000,000	191,000,000	4.9%
3-1-2-02-02-02-0001-008	Servicios de seguros contra incendio, terremoto o sustracción	111,213,000	0	104,000,000	104,000,000	-6.5%
3-1-2-02-02-02-0001-009	Servicios de seguros generales de responsabilidad civil	267,000,000	0	267,000,000	267,000,000	0.0%
3-1-2-02-02-02-0001-010	Servicios de seguro obligatorio de accidentes de tránsito (SOAT)	45,027,000	0	35,000,000	35,000,000	-22.3%
3-1-2-02-02-02-0001-011	Servicios de administración de fondos de pensiones y cesantías	69,000,000	0	69,281,000	69,281,000	0.4%
3-1-2-02-02-02-0001-012	Otros servicios de seguros distintos de los seguros de vida n.c.p.	31,463,000	0	40,000,000	40,000,000	27.1%
3-1-2-02-02-02-0002	Servicios inmobiliarios	740,000,000	0	760,760,000	760,760,000	2.8%
3-1-2-02-02-02-0002-001	Servicios de alquiler o arrendamiento con o sin opción de compra relativos a bienes inmuebles no residenciales propios o arrendados	93,000,000	0	94,350,000	94,350,000	1.5%
3-1-2-02-02-02-0002-002	Servicios de administración de bienes inmuebles a comisión o por contrato	647,000,000	0	666,410,000	666,410,000	3.0%
3-1-2-02-02-02-0003	Servicios de arrendamiento o alquiler sin operario	663,302,000	0	8,000,000	8,000,000	-98.8%
3-1-2-02-02-02-0003-005	Derechos de uso de productos de propiedad intelectual y otros productos similares	663,302,000	0	8,000,000	8,000,000	-98.8%
3-1-2-02-02-03	Servicios prestados a las empresas y servicios de producción	8,001,939,000	0	6,750,836,000	6,750,836,000	-15.6%
3-1-2-02-02-03-0002	Servicios jurídicos y contables	2,584,200,000	0	1,411,000,000	1,411,000,000	-45.4%
3-1-2-02-02-03-0002-001	Servicios de documentación y certificación jurídica	61,000,000	0	11,000,000	11,000,000	-82.0%
3-1-2-02-02-03-0002-003	Otros servicios jurídicos n.c.p.	2,523,200,000	0	1,400,000,000	1,400,000,000	-44.5%

# PROYECTO DE PRESUPUESTO DE GASTOS E INVERSIONES 2021

## 235 - 01 CONTRALORÍA DE BOGOTÁ, D.C. - UNIDAD 01

Pesos \$

CODIGO	CONCEPTO	PRESUPUESTO VIGENTE A Septiembre 2020 (1)	PROGRAMADO			VARIACION
			RECURSOS ADMINISTRADOS (2)	APORTES DISTRITO (3)	TOTAL (4) = (2) + (3)	2021/2020 (5) = (4)/(1)
3-1-2-02-02-03-0003	Otros servicios profesionales, científicos y técnicos	3,107,142,000	0	2,162,715,000	2,162,715,000	-30.4%
3-1-2-02-02-03-0003-001	Servicios de consultoría en administración y servicios de gestión; servicios de tecnología de la información	11,000,000	0	1,160,315,000	1,160,315,000	10,448.3%
3-1-2-02-02-03-0003-004	Servicios de suministro de infraestructura de hosting y de tecnología de la información (TI)	23,049,000	0	0	0	-100.0%
3-1-2-02-02-03-0003-006	Servicios de arquitectura, servicios de planeación urbana y ordenación del territorio; servicios de arquitectura paisajista	109,000,000	0	90,000,000	90,000,000	-17.4%
3-1-2-02-02-03-0003-007	Servicios de ingeniería	754,400,000	0	200,000,000	200,000,000	-73.5%
3-1-2-02-02-03-0003-010	Servicios de publicidad y el suministro de espacio o tiempo publicitarios	12,100,000	0	12,400,000	12,400,000	2.5%
3-1-2-02-02-03-0003-013	Otros servicios profesionales y técnicos n.c.p.	2,197,593,000	0	700,000,000	700,000,000	-68.1%
3-1-2-02-02-03-0004	Servicios de telecomunicaciones, transmisión y suministro de información	288,000,000	0	421,800,000	421,800,000	46.5%
3-1-2-02-02-03-0004-001	Servicios de telefonía fija	208,000,000	0	180,000,000	180,000,000	-13.5%
3-1-2-02-02-03-0004-002	Servicios de telecomunicaciones móviles	20,000,000	0	20,000,000	20,000,000	0.0%
3-1-2-02-02-03-0004-004	Servicios de telecomunicaciones a través de internet	60,000,000	0	61,800,000	61,800,000	3.0%
3-1-2-02-02-03-0004-007	Servicios de transmisión de programas de radio y televisión	0	0	160,000,000	160,000,000	100.0%
3-1-2-02-02-03-0005	Servicios de soporte	1,199,097,000	0	1,559,293,000	1,559,293,000	30.0%
3-1-2-02-02-03-0005-001	Servicios de protección (guardas de seguridad)	1,053,597,000	0	1,276,293,000	1,276,293,000	21.1%
3-1-2-02-02-03-0005-002	Servicios de limpieza general	20,000,000	0	30,000,000	30,000,000	50.0%
3-1-2-02-02-03-0005-003	Servicios de copia y reproducción	25,500,000	0	63,000,000	63,000,000	147.1%
3-1-2-02-02-03-0005-007	Otros servicios de apoyo y de información no clasificados previamente	100,000,000	0	190,000,000	190,000,000	90.0%
3-1-2-02-02-03-0006	Servicios de mantenimiento, reparación e instalación (excepto servicios de construcción)	797,100,000	0	1,168,846,000	1,168,846,000	46.6%
3-1-2-02-02-03-0006-001	Servicios de mantenimiento y reparación de productos metálicos elaborados, excepto maquinaria y equipo	15,700,000	0	18,746,000	18,746,000	19.4%
3-1-2-02-02-03-0006-003	Servicios de mantenimiento y reparación de computadores y equipo periférico	19,800,000	0	20,350,000	20,350,000	2.8%
3-1-2-02-02-03-0006-004	Servicios de mantenimiento y reparación de maquinaria y equipo de transporte	25,000,000	0	122,000,000	122,000,000	388.0%
3-1-2-02-02-03-0006-005	Servicios de mantenimiento y reparación de otra maquinaria y otro equipo	134,300,000	0	180,000,000	180,000,000	34.0%
3-1-2-02-02-03-0006-006	Servicios de reparación de muebles	26,600,000	0	80,000,000	80,000,000	200.8%
3-1-2-02-02-03-0006-007	Servicios de instalación (distintos de los servicios de construcción)	31,000,000	0	40,000,000	40,000,000	29.0%
3-1-2-02-02-03-0006-010	Servicios de mantenimiento y reparación de equipos electrónicos de consumo	90,000,000	0	300,000,000	300,000,000	233.3%
3-1-2-02-02-03-0006-011	Servicios de mantenimiento y reparación de ascensores y escaleras mecánicas	320,000,000	0	324,000,000	324,000,000	1.3%
3-1-2-02-02-03-0006-012	Servicios de reparación de otros bienes	13,200,000	0	13,750,000	13,750,000	4.2%
3-1-2-02-02-03-0006-014	Servicios de reparación general y mantenimiento	121,500,000	0	70,000,000	70,000,000	-42.4%
3-1-2-02-02-03-0007	Otros servicios de fabricación; servicios de edición, impresión y reproducción; servicios de recuperación de materiales	26,400,000	0	27,182,000	27,182,000	3.0%
3-1-2-02-02-03-0007-002	Servicios de impresión	23,650,000	0	24,350,000	24,350,000	3.0%
3-1-2-02-02-03-0007-003	Servicios relacionados con la impresión	2,750,000	0	2,832,000	2,832,000	3.0%
3-1-2-02-02-04	Servicios administrativos del Gobierno	337,980,000	0	317,497,000	317,497,000	-6.1%
3-1-2-02-02-04-0001	Otros servicios públicos generales del Gobierno n.c.p.	337,980,000	0	317,497,000	317,497,000	-6.1%
3-1-2-02-02-04-0001-001	Energía	321,000,000	0	300,000,000	300,000,000	-6.5%
3-1-2-02-02-04-0001-002	Acueducto y alcantarillado	10,100,000	0	10,405,000	10,405,000	3.0%

**PROYECTO DE PRESUPUESTO DE GASTOS E INVERSIONES 2021**

**235 - 01 CONTRALORÍA DE BOGOTÁ, D.C. - UNIDAD 01**

Pesos \$

CODIGO	CONCEPTO	PRESUPUESTO VIGENTE A Septiembre  2020 (1)	PROGRAMADO			VARIACION
			RECURSOS ADMINISTRADOS  (2)	APORTES DISTRITO  (3)	TOTAL  (4) = (2) + (3)	2021/2020  (5) = (4)/(1)
3-1-2-02-02-04-0001-003	Aseo	6,500,000	0	6,700,000	6,700,000	3.1%
3-1-2-02-02-04-0001-004	Gas	380,000	0	392,000	392,000	3.2%
3-1-2-02-02-05	Viáticos y gastos de viaje	20,000,000	0	70,000,000	70,000,000	250.0%
3-1-2-02-02-06	Capacitación	750,000,000	0	700,000,000	700,000,000	-6.7%
3-1-2-02-02-07	Bienestar e incentivos	278,600,000	0	800,000,000	800,000,000	187.2%
3-1-2-02-02-08	Salud Ocupacional	315,037,000	0	324,450,000	324,450,000	3.0%
<b>3-1-3</b>	<b>Gastos diversos</b>	<b>69,000,000</b>	<b>0</b>	<b>65,500,000</b>	<b>65,500,000</b>	<b>-5.1%</b>
<b>3-1-3-01</b>	<b>Impuestos</b>	<b>69,000,000</b>	<b>0</b>	<b>65,500,000</b>	<b>65,500,000</b>	<b>-5.1%</b>
3-1-3-01-01	Impuesto predial	46,000,000	0	47,380,000	47,380,000	3.0%
3-1-3-01-03	Impuesto de vehículos	23,000,000	0	18,120,000	18,120,000	-21.2%
<b>3-1-5</b>	<b>Transferencias corrientes de funcionamiento</b>	<b>10,080,000</b>	<b>0</b>	<b>0</b>	<b>0</b>	<b>-100.0%</b>
<b>3-1-5-05</b>	<b>Transferencias corrientes a organizaciones nacionales e internacionales</b>	<b>10,080,000</b>	<b>0</b>	<b>0</b>	<b>0</b>	<b>-100.0%</b>
3-1-5-05-01	Membrecías	10,080,000	0	0	0	-100.0%
<b>3-3</b>	<b>INVERSIÓN</b>	<b>9,256,350,000</b>	<b>1,236,300,000</b>	<b>4,145,787,000</b>	<b>5,382,087,000</b>	<b>-41.9%</b>
<b>3-3-1</b>	<b>DIRECTA</b>	<b>9,256,350,000</b>	<b>1,236,300,000</b>	<b>4,145,787,000</b>	<b>5,382,087,000</b>	<b>-41.9%</b>
<b>3-3-1-15</b>	<b>Bogotá Mejor Para Todos</b>	<b>6,782,964,180</b>	<b>0</b>	<b>0</b>	<b>0</b>	<b>-100.0%</b>
3-3-1-15-07	Eje transversal Gobierno legítimo, fortalecimiento local y eficiencia	6,782,964,180	0	0	0	-100.0%
3-3-1-15-07-42	Transparencia, gestión pública y servicio a la ciudadanía	6,782,964,180	0	0	0	-100.0%
3-3-1-15-07-42-1195	Fortalecimiento al Sistema Integrado de Gestión y de la capacidad institucional	5,872,339,180	0	0	0	-100.0%
3-3-1-15-07-42-1199	Fortalecimiento del control social a la gestión pública	910,625,000	0	0	0	-100.0%
<b>3-3-1-16</b>	<b>Un Nuevo Contrato Social y Ambiental para la Bogotá del Siglo XXI</b>	<b>2,473,385,820</b>	<b>1,236,300,000</b>	<b>4,145,787,000</b>	<b>5,382,087,000</b>	<b>117.6%</b>
3-3-1-16-05	Construir Bogotá Región con gobierno abierto, transparente y ciudadanía consciente	2,473,385,820	1,236,300,000	4,145,787,000	5,382,087,000	117.6%
3-3-1-16-05-51	Gobierno Abierto	2,473,385,820	1,236,300,000	4,145,787,000	5,382,087,000	117.6%
3-3-1-16-05-51-7626	Fortalecimiento de la cultura democrática en el control social, para mejorar la relación estadocidadanía, la previsión de los fenómenos de corrupción y legitimación del control fiscal. Bogotá	505,767,000	0	782,000,000	782,000,000	54.6%
3-3-1-16-05-51-7627	Fortalecimiento del Sistema Integrado de Gestión SIG, MIPG y la Capacidad Institucional. Bogotá	1,967,618,820	0	3,200,087,000	3,200,087,000	62.6%
3-3-1-16-05-51-7694	Fortalecimiento de la Infraestructura de las tecnologías de la Información, mediante la adquisición de bienes y servicios de TI para la Contraloría de Bogotá D.C. Bogotá	0	836,300,000	163,700,000	1,000,000,000	100.0%
3-3-1-16-05-51-7704	Fortalecimiento de la infraestructura física y dotación de mobiliario de la Contraloría de Bogotá D.C. Bogotá	0	400,000,000	0	400,000,000	100.0%
	<b>TOTAL GASTOS E INVERSIONES</b>	<b>168,339,135,000</b>	<b>1,236,300,000</b>	<b>163,113,411,000</b>	<b>164,349,711,000</b>	<b>-2.4%</b>

Fuente: SECRETARÍA DISTRITAL DE HACIENDA - Dirección Distrital de Presupuesto - PREDIS



## Anexo 1

# PROYECTO DE PRESUPUESTO 2021

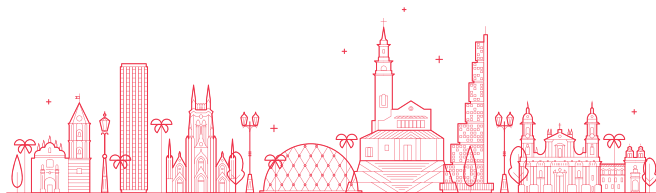

# Bogotá, Distrito Capital

Este libro contiene la información del Proyecto de Presupuesto Anual de Bogotá 2021, compilada de acuerdo con la organización sectorial administrativa del Distrito Capital, para cada uno de los Sectores de Gestión Pública, Gobierno, Hacienda, Planeación, Desarrollo Económico, Industria y Turismo, Movilidad, Jurídica, Seguridad, Convivencia y Justicia, con el correspondiente detalle de ingresos y gastos de cada una de las entidades, incluye el Proyecto de Presupuesto 2021 de la Contraloría, el Concejo, la Personería y la Veeduría Distrital.



ALCALDÍA MAYOR  
DE BOGOTÁ D.C.

SECRETARÍA DE  
HACIENDA



