

GUÍA ELABORACIÓN ARCHIVO PLANO BIENES Y SERVICIOS

Prerrequisitos:

- Debe estar instalado en el equipo los complementos (Add-in de Analysis for Office) más reciente para Excel requeridos, para la programación en BPC. En caso de requerir ayuda con la instalación solicitar a soporte técnico de la Secretaría Distrital de Hacienda.
- Contar con usuario para BPC con los roles **ZDBPC_1001_111_INGRUSERGG01** y **ZDBPC_1001_111_INGRVISUGG01**. Si requiere información sobre cómo realizar la solicitud de roles escribir a presupuesto_Bogdata@shd.gov.co.

Ingreso a BPC:

Ingresar a Microsoft Edge (recomendado), digitar la siguiente dirección:

https://hec-bwd.shd.gov.co/sap/bc/ui5_ui5/sap/bpcwebclient/index.html.

Digitar usuario y contraseña en la pantalla



Ubicarse en Mis Actividades, seleccionar PROG_ADQ_BIENES e identificar la instancia en la que se va a registrar información. Puede ser versión V99 para registrar lo ejecutado en la vigencia anterior, V98 proyección a diciembre de la vigencia actual o versión inicial (V_1) del año a programar.

Al seleccionar la actividad en el menú de la izquierda, dar clic en el enlace que se presenta a la derecha de la pantalla.

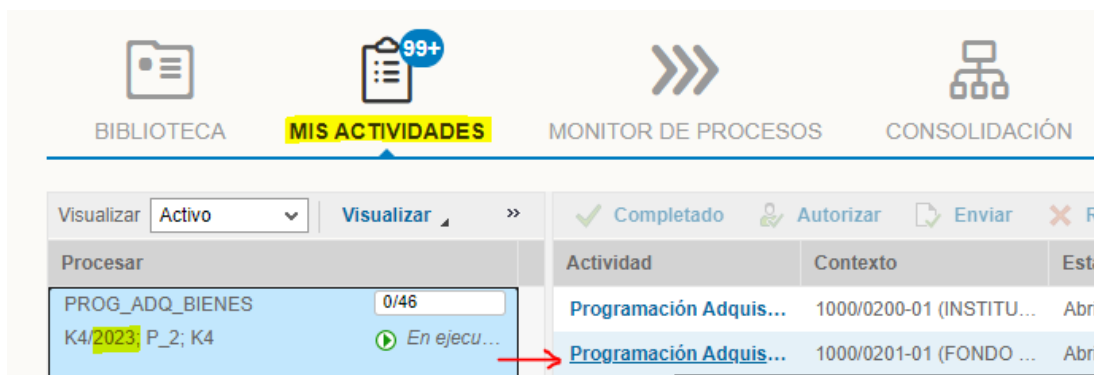

Actividad	Contexto	Est
Programación Adquis...	1000/0200-01 (INSTITU...	Abri
Programación Adquis...	1000/0201-01 (FONDO ...	Abri



Luego, dar clic en el enlace de color azul

Programación Adquisición Bienes y Servicios - FONDO FINANCIERO DISTRITAL DE SALUD - FFDS Proceso:

Programación Adquisición Bienes y Servicios

Versión: Programación con Topes Per.presupuesto: <Indefinido> Centro gestor: FONDO FINANCIERO DISTRITAL DE SALUD - FFDS

Ejercicio: Año natural, 4 per.especiales 2023 Variante de ejercicio: Año natural, 4 per.especiales

Programación Adquisición Bienes y S... Type: Hipervínculo

Seleccionar Programación Adquisición Bienes o Servicios, según sea el caso

Programación Adquisición Bienes y Servicios - FONDO FINANCIERO DISTRITAL DE SALUD - FFDS Proceso:

Versión: Programación con Topes Per.presupuesto: <Indefinido> Centro gestor: 1000201-01 Entidad CP: DISTRITO CAPITAL

Ejercicio: Año natural, 4 per.especiales 2023 Variante de ejercicio: Año natural, 4 per.especiales

- Programación Adquisición Bienes
- Programación Adquisición Servicios
- Reporte de Bienes
- Reporte de Servicios
- Reporte de Bienes y Servicios

Se descarga un archivo Excel, dar un solo clic para abrirlo.

Descargas

PL_GASTOS_GENERALES_SERVICIOS2 (1).sapa0x

[Abrir archivo](#)

Al abrir la plantilla, se muestra la vigencia, versión y centro gestor en la que se va a trabajar, no se debe cambiar, dar clic en OK.

La plantilla muestra la posición presupuestaria (rubro), el elemento del catalogo DANE y su unidad de medida para registrar precios unitarios por cantidades.

Programación Adquisición de Bienes									
System: BWT - Client: - User: AROZO									
Parámetros		Validar y Guardar			Cargar Archivo Plano				
Vigencia	2023	No se han encontrado datos aplicables							
Versión	P_2								
Centro Gestor	0201-01								
Fondo	1-100-F001								
					Ejercicio	2023			
					Per.presupuesto	2023			VF2023788
Centro gestor	Pos.presupuestaria		Catálogo DANE		Unidad	Precio	Cantidad	Costo Anual	Precio
Resultado						COP			COP
	0212020100201211350	Carne de ovinos, congelada	2113501	Carne de ovinos, cong	KG				
	0212020100201211360	Carne de caprinos, congelada	2113601	Carne de caprinos, cori	KG				
	0212020100201211410	Carne de pollo, congelada	2114101	Carne de pollo, congel	KG				
	0212020100201211410	Carne de gallina, congelada	2114102	Carne de gallina, cong	KG				
	0212020100201211440	Carne de pavo, congelada	2114401	Carne de pavo, congel	KG				
	0212020100201211519	Visceras de ganado n.c.p.	2115199	Visceras de ganado n.	KG				

www.haciendabogota.gov.co

Carrera 30 N° 25-90 Bogotá D.C. Código Postal 111311

PBX: +57(1) 601 338 50 00 - Información: Línea 195

NIT 899.999.061-9



ALCALDÍA MAYOR DE BOGOTÁ D.C. SECRETARÍA DE HACIENDA



Construcción archivo plano:

Tenga en cuenta que el archivo plano tiene la misma estructura para Bienes y para Servicios, pero debe realizar dos archivos diferentes y realizar la carga por la opción correspondiente.

La estructura del archivo plano es la siguiente:

- Las líneas 1 y 2 corresponde a los encabezados (no se deben modificar)
- A partir de la línea 3 son los datos del archivo (información de la entidad)

OFM_AR EA	OEXTMATL GRP	OUNIT	OFUNDS_C TR	OVERSI ON	OFISCVARNT	OINFOPROV	OFISCYE AR	OPU_BDG TID	OCURRE NCY	OTURNOV ER	OQUANT ITY	OFUND
Entidad CP	Código DANE	Unidad de Medida	Centro Gestor	Versión	Variante del Ejercicio	Proveedor de Datos	Ejercici o	Periodo	Moneda	Valor Unitario	Cantidad	Fondo
1000	2111302	KG	0201-01	V_1	K4	ZBPCAO045	2023	2023	COP	11111	10	1-100- F001
1000	2112101	KG	0201-01	V_1	K4	ZBPCAO045	2023	2023	COP	22222	5	1-100- F001

En un archivo nuevo de Excel copie los encabezados, pero para poder tener la descripción de los elementos del catálogo DANE inserte una columna entre el Material (columna B) y Unidad de medida (columna C). Tenga en cuenta que esta columna se debe eliminar más adelante.

A	B	C	D	E	F	G	H	I	J	K	L	M	N	
1	AREA	OEXTMATLGRP	OUNIT	OFUNDS_CTR	OVERSION	OFISCVARNT	OINFOPROV	OFISCYEAR	OPU_BDGTID	OCURRENCY	OTURNOVER	OQUANTITY	OFUND	
2	Entidad	Material	Descripción	Unidad de Medida	Centro Gestor	Versión	Variante del Ejercicio	Proveedor de Datos	Ejercicio	Periodo	Moneda	Valor	Cantidad	Fondo

Desde la plantilla de Programación de Adquisición de Bienes o Servicios seleccione los elementos de las columnas de Catálogo DANE, descripción y unidad de medida:

Programación Adquisición de Bienes

System: BWT - Client: - User: AROZO

Parámetros	Validar y Guardar	Cargar Archivo Plano
Vigencia: 2023	No se han encontrado datos aplicables	
Versión: P_2		
Centro Gestor: 0201-01		
Fondo: 1-100-F001		

								Ejercicio	2023			
								Per.presupuesto	2023			VF202378
								Precio	Cantidad	Costo Anual	Precio	
Centro gestor	Pos.presupuestaria							COP				CO
Resultado												
	0212020100201211600	Visceras de aves de corral	2116001	Visceras de aves de corral	KG							
	0212020100201211600	Pasta de huesillos de pollo	2116002	Pasta de huesillos de pollo	KG							
	0212020100201211600	Piel de pollo o gallina	2116003	Piel de pollo o gallina	KG							
	0212020100201211810	Jamón	2118101	Jamón	KG							
	0212020100201211810	Tocineta	2118102	Tocineta	KG							
	0212020100201211810	Piel deshidratada de cerdo	2118103	Piel deshidratada de cerdo	KG							
	0212020100201211830	Carnes deshidratadas	2118301	Carnes deshidratadas	KG							
	0212020100201211830	Carnes ahumadas	2118302	Carnes ahumadas	KG							
	0212020100201211830	Carnes curadas	2118303	Carnes curadas	KG							
	0212020100201211840	Mortadala	2118401	Mortadala	KG							

Copie los datos a su archivo de trabajo en las columnas B, C y D. Verifique si existen líneas en blanco y elimínelas.

www.haciendabogota.gov.co

Carrera 30 N° 25-90 Bogotá D.C. Código Postal 111311

PBX: +57(1) 601 338 50 00 - Información: Línea 195

NIT 899.999.061-9



ALCALDÍA MAYOR
DE BOGOTÁ D.C.
SECRETARÍA DE HACIENDA



Tenga en cuenta que no debe modificar ni los códigos ni las unidades de medida, para garantizar que no presente problemas en el momento del cargue del archivo.

A	B	C	D	E	F	G	H	I	J	K	L	M	N
0FM_AREA	0EXTMATLGRP		0UNIT	0FUNDS_CTR	0VERSION	0FISCVARNT	0INFOPROV	0FISCYEAR	0PU_BDGTID	0CURRENCY	0TURNOVER	0QUANTITY	0FUND
Entidad CP	Material	Descripción	Unidad de Medid	Centro Gest	Versión	Variante del Ejercicio	Proveedor de Dat	Ejercicio	Periodo	Moneda	Valor	Cantidad	Fondo
2111101		Carne vacuna fresc	kg	0201-01									
2111102		Carne de ternera, f	kg	0201-01									
2111103		Carne industrial fre	kg	0201-01									
2111301		Carne de cerdo fre:	kg	0201-01									
2111302		Tocino	kg	0201-01									
2111501		Carne de ovinos fr:	kg	0201-01									
2111601		Carne de caprinos,	kg	0201-01									
2112101		Carne de pollo, fr:	kg	0201-01									
2112102		Carne de gallina, fr	kg	0201-01									
2112401		Carne de pavo, fr:	kg	0201-01									
2113101		Carne vacuna cong:	kg	0201-01									
2113102		Carne de ternera, c	kg	0201-01									
2113103		Carne industrial co	kg	0201-01									
2113301		Carne de cerdo, co:	kg	0201-01									
2113501		Carne de ovinos, cc	kg	0201-01									
2113601		Carne de caprinos,	kg	0201-01									
2114101		Carne de pollo, cor	kg	0201-01									
2114102		Carne de gallina, cc	kg	0201-01									
2114401		Carne de pavo, con	kg	0201-01									
2115199		Visceras de ganado	kg	0201-01									
2116001		Visceras de aves de	kg	0201-01									
2116002		Pasta de huesillos	kg	0201-01									
2116003		Piel de pollo o gall	kg	0201-01									

Complete la información de las otras columnas de acuerdo con el siguiente detalle:

NÚMERO COLUMNA	ENCABEZADO 1	ENCABEZADO 2	DESCRIPCIÓN
Columna 1	0FM_AREA	Entidad CP	Dato fijo: 1000
Columna 2	0EXTMATLGRP	Material	Código del catálogo DANE
Columna 3	0UNIT	Unidad de Medida	Unidad de medida del catálogo DANE
Columna 4	0FUNDS_CTR	Centro Gestor	Código de la Entidad. Ej. 0201-01
Columna 5	0VERSION	Versión	Versión que se esté trabajando. Ej. V_1 Versión Inicial, V99, V98
Columna 6	0FISCVARNT	Variante del Ejercicio	Dato fijo: K4
Columna 7	0INFOPROV	Proveedor de Datos	Dato fijo: ZBPCAO045
Columna 8	0FISCYEAR	Ejercicio	Vigencia. Ej. 2023
Columna 9	0PU_BDGTID	Periodo	Vigencia o Vigencia Futura: Ej. 2023 o VF2023XXX
Columna 10	0CURRENCY	Moneda	Dato fijo: COP
Columna 11	0TURNOVER	Valor	Valor unitario
Columna 12	0QUANTITY	Cantidad	Cantidad
Columna 13	0FUND	Fondo	Dato fijo: 1-100-F001

Su archivo se verá así:

A	B	C	D	E	F	G	H	I	J	K	L	M	N
0FM_AREA	0EXTMATLGRP		0UNIT	0FUNDS_CTR	0VERSION	0FISCVARNT	0INFOPROV	0FISCYEAR	0PU_BDGTID	0CURRENCY	0TURNOVER	0QUANTITY	0FUND
Entidad CP	Código DANI	Descripción	Unidad de M	Centro Gest	Versión	Variante del	Proveedor de	Ejercicio	Periodo	Moneda	Valor Unitari	Cantidad	Fondo
1000	2111302	Tocino	KG	0201-01	V_1	K4	ZBPCAO045	2023	2023	COP	11111	10	1-100-F001
1000	2112101	Carne de pol	KG	0201-01	V_1	K4	ZBPCAO045	2023	2023	COP	22222	5	1-100-F001
1000	2112101	Carne de pol	KG	0201-01	V_1	K4	ZBPCAO045	2023	VF2023788	COP	33333	7	1-100-F001
1000	2112102	Carne de gal	KG	0201-01	V_1	K4	ZBPCAO045	2023	2023	COP	44444	8	1-100-F001
1000	2113102	Carne de ter	KG	0201-01	V_1	K4	ZBPCAO045	2023	2023	COP	55555	20	1-100-F001
1000	2115199	Visceras de g	KG	0201-01	V_1	K4	ZBPCAO045	2023	2023	COP	66666	2	1-100-F001
1000	2116003	Piel de pollo	KG	0201-01	V_1	K4	ZBPCAO045	2023	2023	COP	77777	2	1-100-F001
1000	2118404	Salchichas	KG	0201-01	V_1	K4	ZBPCAO045	2023	2023	COP	88888	2	1-100-F001
1000	2118406	Morcillas	KG	0201-01	V_1	K4	ZBPCAO045	2023	2023	COP	99999	2	1-100-F001
1000	2118409	Chorizos env	KG	0201-01	V_1	K4	ZBPCAO045	2023	2023	COP	11111	10	1-100-F001
1000	2123301	Harina o pol	KG	0201-01	V_1	K4	ZBPCAO045	2023	2023	COP	22222	5	1-100-F001
1000	2127002	Langostinos	KG	0201-01	V_1	K4	ZBPCAO045	2023	2023	COP	33333	7	1-100-F001
1000	2131901	Vegetales cc	KG	0201-01	V_1	K4	ZBPCAO045	2023	2023	COP	44444	8	1-100-F001
1000	2133001	Ají industrial	KG	0201-01	V_1	K4	ZBPCAO045	2023	2023	COP	55555	20	1-100-F001

www.haciendabogota.gov.co

Carrera 30 N° 25-90 Bogotá D.C. Código Postal 111311

PBX: +57(1) 601 338 50 00 - Información: Línea 195

NIT 899.999.061-9



ALCALDÍA MAYOR
DE BOGOTÁ D.C.
SECRETARÍA DE HACIENDA

Identifique cuales de los elementos del catálogo requiere, asígnele el valor unitario y la cantidad. Al cargar el archivo plano la plantilla de Bienes o de Servicios le realizará el cálculo de valor total.

Tenga en cuenta:

- No digitar datos con puntos, comas, negativos, texto o caracteres especiales.
- El valor total será redondeado automáticamente a miles de pesos.
- No duplique líneas.
- Elimine las líneas que no va a programar.
- Si tiene una vigencia futura que debe programar identifique el elemento del catálogo y márkelo en la columna de periodo así: VF2023788 donde VF corresponde a vigencia futura, 2023 el año que se está programando y 788 es el número del acuerdo. Un ejemplo sería la línea 4 y 5, donde la primera es de vigencia y la segunda es de vigencia futura, es el mismo elemento, pero diferente periodo.

A	B	C	D	E	F	G	H	I	J	K	L	M	N
OFM_AREA	OEXTMATLGRP	OUNIT	OFUNDS_CTR	VERSION	OFISCVARNT	OINFOPROV	OFISCYEAR	OPU_BDGTID	OCURRENCY	OTURNOVER	OQUANTITY	OFUND	
Entidad CP	Código DANI	Descripción	Unidad de M	Centro Gestc	Versión	Variante del	Proveedor d	Ejercicio	Periodo	Moneda	Valor Unitari	Cantidad	Fondo
1000	2111302	Tocino	KG	0201-01	V_1	K4	ZBP CAO045	2023	2023	COP	11111	10	1-100-F001
1000	2112101	Carne de pol	KG	0201-01	V_1	K4	ZBP CAO045	2023	2023	COP	22222	5	1-100-F001
1000	2112101	Carne de pol	KG	0201-01	V_1	K4	ZBP CAO045	2023	VF2023788	COP	33333	7	1-100-F001
1000	2112102	Carne de gal	KG	0201-01	V_1	K4	ZBP CAO045	2023	2023	COP	44444	8	1-100-F001
1000	2113102	Carne de ter	KG	0201-01	V_1	K4	ZBP CAO045	2023	2023	COP	55555	20	1-100-F001
1000	2115199	Visceras de g	KG	0201-01	V_1	K4	ZBP CAO045	2023	2023	COP	66666	2	1-100-F001
1000	2116003	Piel de pollo	KG	0201-01	V_1	K4	ZBP CAO045	2023	2023	COP	77777	2	1-100-F001

Una vez tenga listo el archivo, guarde como formato de Excel, si desea guarde una copia de la hoja ya que debe eliminar la columna de descripción.

A	B	C	D	E	F	G	H	I	J	K	L	M
OFM_AREA	OEXTMATLGRP	OUNIT	OFUNDS_CTR	VERSION	OFISCVARNT	OINFOPROV	OFISCYEAR	OPU_BDGTID	OCURRENCY	OTURNOVER	OQUANTITY	OFUND
Entidad CP	Código DANE	Unidad de Medida	Centro Gestc	Versión	Variante del	Proveedor d	Ejercicio	Periodo	Moneda	Valor Unitari	Cantidad	Fondo
1000	2111302	KG	0201-01	V_1	K4	ZBP CAO045	2023	2023	COP	11111	10	1-100-F001
1000	2112101	KG	0201-01	V_1	K4	ZBP CAO045	2023	2023	COP	22222	5	1-100-F001
1000	2112101	KG	0201-01	V_1	K4	ZBP CAO045	2023	VF2023788	COP	33333	7	1-100-F001
1000	2112102	KG	0201-01	V_1	K4	ZBP CAO045	2023	2023	COP	44444	8	1-100-F001
1000	2113102	KG	0201-01	V_1	K4	ZBP CAO045	2023	2023	COP	55555	20	1-100-F001
1000	2115199	KG	0201-01	V_1	K4	ZBP CAO045	2023	2023	COP	66666	2	1-100-F001
1000	2116003	KG	0201-01	V_1	K4	ZBP CAO045	2023	2023	COP	77777	2	1-100-F001
1000	2118404	KG	0201-01	V_1	K4	ZBP CAO045	2023	2023	COP	88888	2	1-100-F001
1000	2118406	KG	0201-01	V_1	K4	ZBP CAO045	2023	2023	COP	99999	2	1-100-F001
1000	2118409	KG	0201-01	V_1	K4	ZBP CAO045	2023	2023	COP	11111	10	1-100-F001
1000	2123301	KG	0201-01	V_1	K4	ZBP CAO045	2023	2023	COP	22222	5	1-100-F001
1000	2127002	KG	0201-01	V_1	K4	ZBP CAO045	2023	2023	COP	33333	7	1-100-F001
1000	2131901	KG	0201-01	V_1	K4	ZBP CAO045	2023	2023	COP	44444	8	1-100-F001

Una vez elimine la columna descripción, elija guardar como formato CSV (delimitado por comas), sin embargo, para el cargue se utiliza como separado el punto y coma (;), esto lo puede verificar por configuración regional - separador de listas

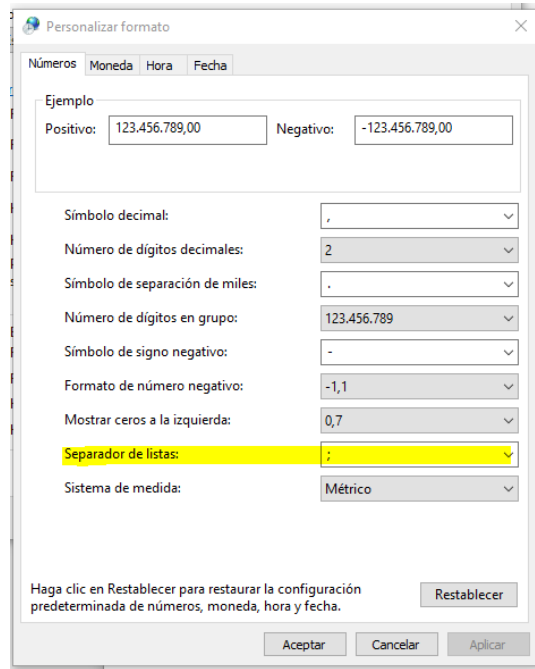

Luego cierre el archivo.

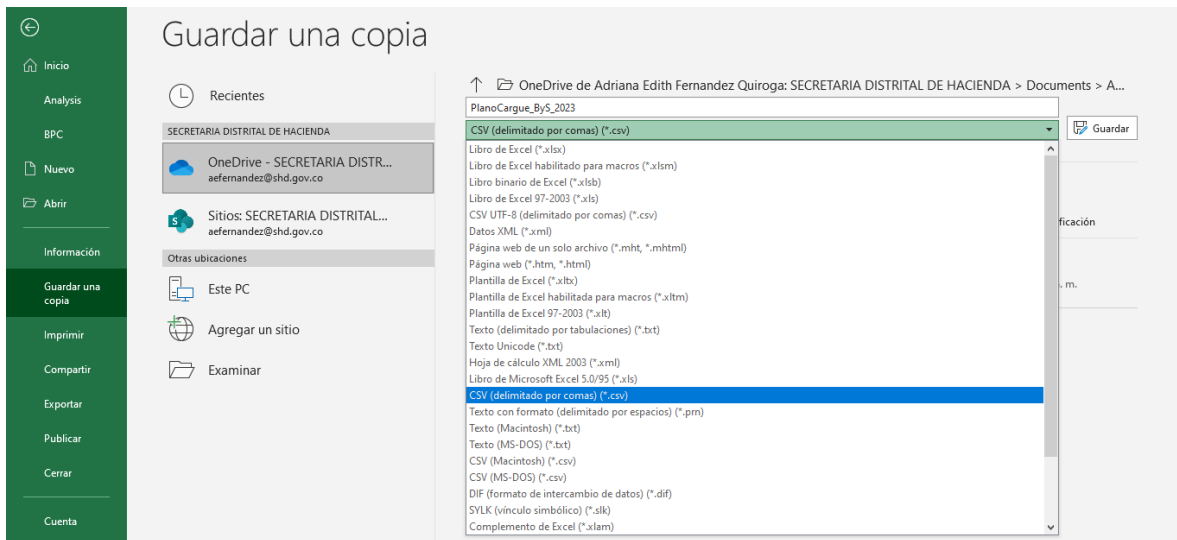

Para validar que el archivo quedo bien, ingrese al explorador y busque el archivo en la carpeta que lo grabo y debe aparecer con formato CSV

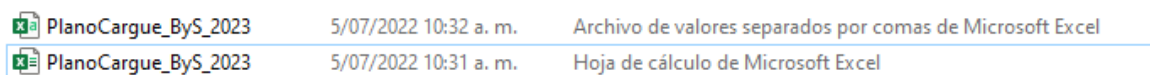

Seleccione el archivo, de clic derecho, seleccione Abrir con Bloc de notas

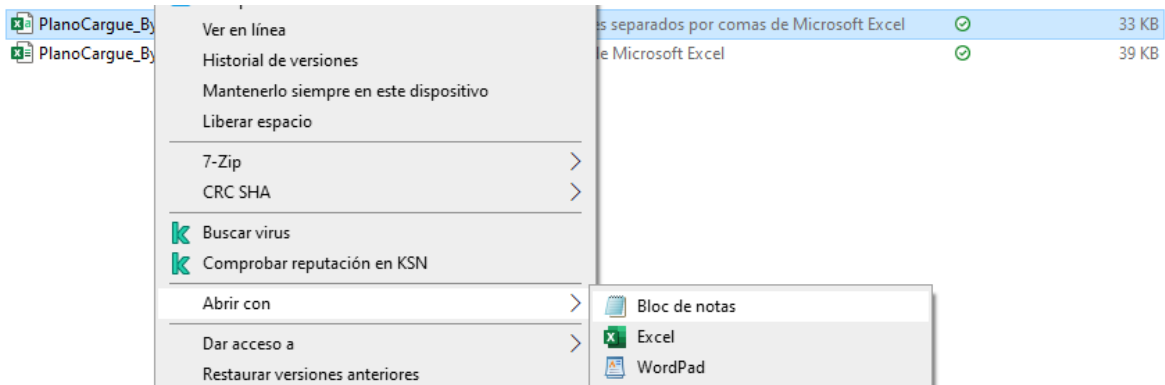

Al abrir el archivo debe visualizarse que esté con separador de punto y coma (;), de acuerdo con lo indicado anteriormente.

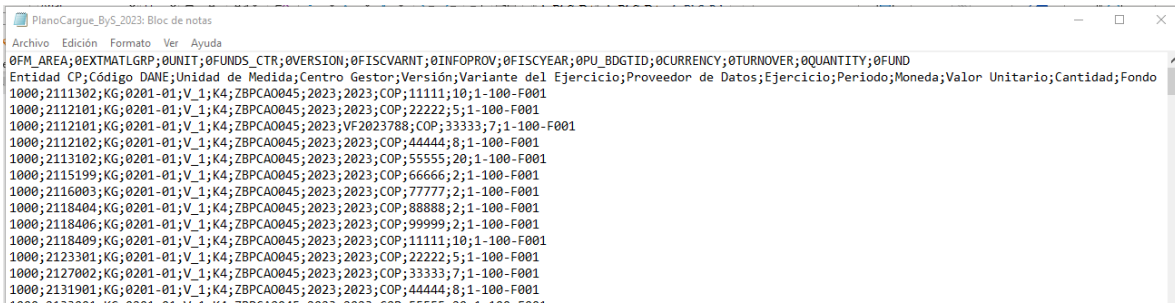

Luego desde la plantilla de Programación Adquisición de Bienes o de Servicios seleccione el botón de “Cargar Archivo Plano”

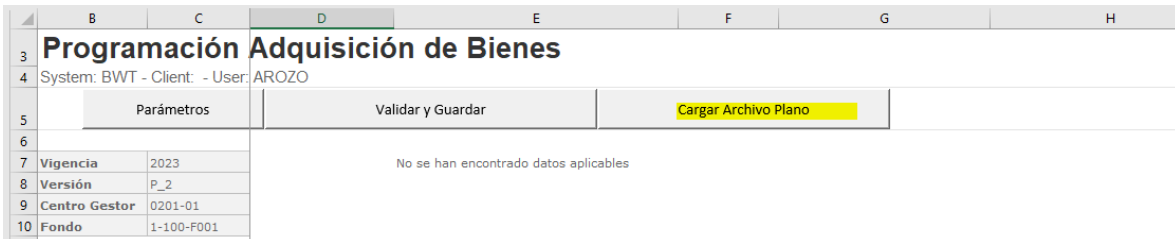

Luego se selecciona el archivo .CSV

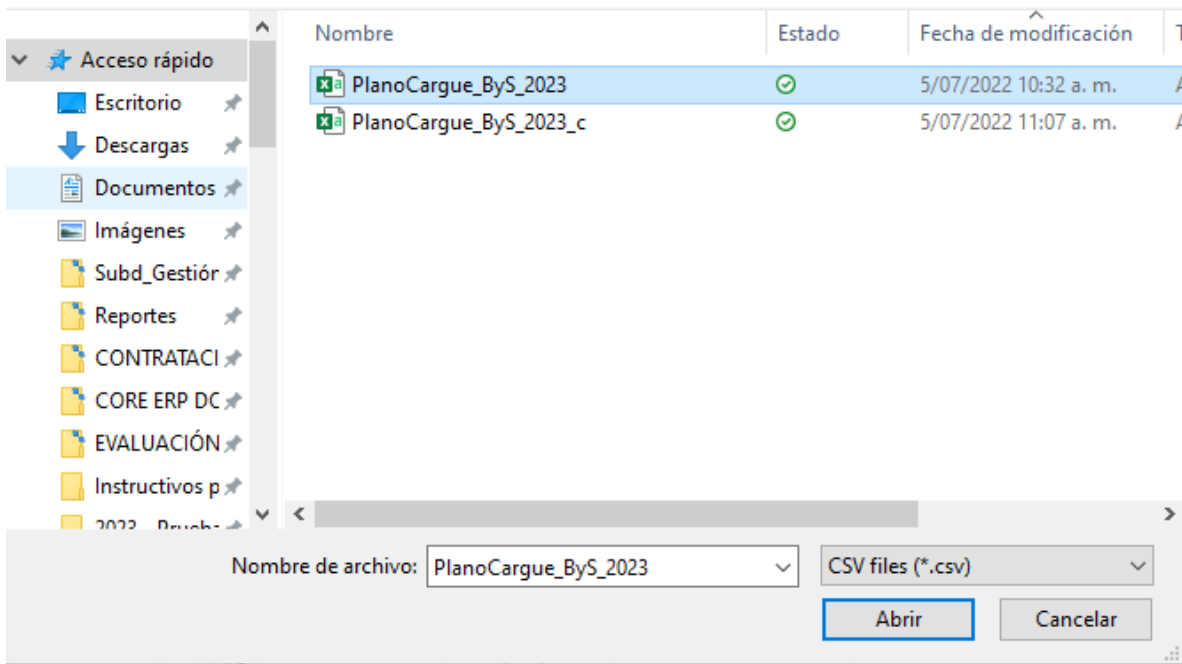

Una vez cargue el archivo el sistema arroja un mensaje confirmando que el archivo se cargó correctamente, en caso de presentarse errores verifique las líneas y ajuste su archivo.

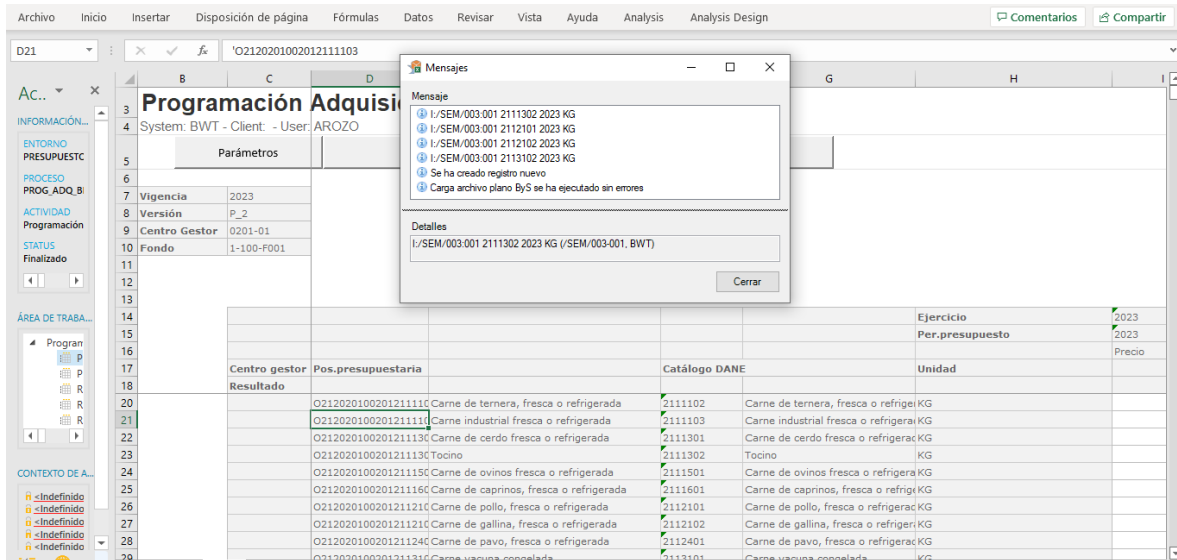

Luego se selecciona el botón Validar y Guardar para que el sistema haga el calculo del Costo Total y quede almacenado en el sistema.

Programación Adquisición de Bienes																																																																																																																																																												
System: BWT - Client: - User: AROZO																																																																																																																																																												
Parámetros		Validar y Guardar				Cargar Archivo Plano																																																																																																																																																						
Vigencia	2023	No se han encontrado datos aplicables																																																																																																																																																										
Versión	P_2																																																																																																																																																											
Centro Gestor	0201-01																																																																																																																																																											
Fondo	1-100-F001																																																																																																																																																											
<table border="1"> <thead> <tr> <th>Centro gestor</th> <th>Pos.presupuestaria</th> <th>Catálogo DANE</th> <th>Unidad</th> <th>Ejercicio</th> <th>Per.presupuesto</th> <th>Precio</th> <th>Cantidad</th> <th>Costo Anual</th> <th>Precio</th> <th>Cantidad</th> <th>Costo</th> </tr> <tr> <th>Resultado</th> <th></th> <th></th> <th></th> <th>2023</th> <th>2023</th> <th>COP</th> <th></th> <th>COP</th> <th>COP</th> <th></th> <th></th> </tr> </thead> <tbody> <tr> <td></td> <td>O212020100201211130</td> <td>Carne de cerdo fresca</td> <td>2111301</td> <td>Carne de cerdo fresca o refrigerac</td> <td>KG</td> <td>133.332</td> <td>43</td> <td>1.689.000</td> <td>33.333</td> <td>7</td> <td></td> </tr> <tr> <td></td> <td>O212020100201211130</td> <td>Tocino</td> <td>2111302</td> <td>Tocino</td> <td>KG</td> <td>11.111</td> <td>10</td> <td>111.000</td> <td></td> <td></td> <td></td> </tr> <tr> <td></td> <td>O212020100201211150</td> <td>Carne de ovinos fresca</td> <td>2111501</td> <td>Carne de ovinos fresca o refrigera</td> <td>KG</td> <td></td> <td></td> <td></td> <td></td> <td></td> <td></td> </tr> <tr> <td></td> <td>O212020100201211160</td> <td>Carne de caprinos, fres</td> <td>2111601</td> <td>Carne de caprinos, fresca o refrigi</td> <td>KG</td> <td></td> <td></td> <td></td> <td></td> <td></td> <td></td> </tr> <tr> <td></td> <td>O212020100201211210</td> <td>Carne de pollo, fresca</td> <td>2112101</td> <td>Carne de pollo, fresca o refrigerac</td> <td>KG</td> <td>22.222</td> <td>5</td> <td>111.000</td> <td>33.333</td> <td>7</td> <td></td> </tr> <tr> <td></td> <td>O212020100201211210</td> <td>Carne de gallina, fresco</td> <td>2112102</td> <td>Carne de gallina, fresca o refrigeri</td> <td>KG</td> <td>44.444</td> <td>8</td> <td>356.000</td> <td></td> <td></td> <td></td> </tr> <tr> <td></td> <td>O212020100201211240</td> <td>Carne de pavo, fresca</td> <td>2112401</td> <td>Carne de pavo, fresca o refrigerac</td> <td>KG</td> <td></td> <td></td> <td></td> <td></td> <td></td> <td></td> </tr> <tr> <td></td> <td>O212020100201211310</td> <td>Carne vacuna congelada</td> <td>2113101</td> <td>Carne vacuna congelada</td> <td>KG</td> <td></td> <td></td> <td></td> <td></td> <td></td> <td></td> </tr> <tr> <td></td> <td>O212020100201211310</td> <td>Carne de ternera, cong</td> <td>2113102</td> <td>Carne de ternera, congelada</td> <td>KG</td> <td>55.555</td> <td>20</td> <td>1.111.000</td> <td></td> <td></td> <td></td> </tr> <tr> <td></td> <td>O212020100201211310</td> <td>Carne industrial, congel</td> <td>2113103</td> <td>Carne industrial, congelada</td> <td>KG</td> <td></td> <td></td> <td></td> <td></td> <td></td> <td></td> </tr> </tbody> </table>													Centro gestor	Pos.presupuestaria	Catálogo DANE	Unidad	Ejercicio	Per.presupuesto	Precio	Cantidad	Costo Anual	Precio	Cantidad	Costo	Resultado				2023	2023	COP		COP	COP				O212020100201211130	Carne de cerdo fresca	2111301	Carne de cerdo fresca o refrigerac	KG	133.332	43	1.689.000	33.333	7			O212020100201211130	Tocino	2111302	Tocino	KG	11.111	10	111.000					O212020100201211150	Carne de ovinos fresca	2111501	Carne de ovinos fresca o refrigera	KG								O212020100201211160	Carne de caprinos, fres	2111601	Carne de caprinos, fresca o refrigi	KG								O212020100201211210	Carne de pollo, fresca	2112101	Carne de pollo, fresca o refrigerac	KG	22.222	5	111.000	33.333	7			O212020100201211210	Carne de gallina, fresco	2112102	Carne de gallina, fresca o refrigeri	KG	44.444	8	356.000					O212020100201211240	Carne de pavo, fresca	2112401	Carne de pavo, fresca o refrigerac	KG								O212020100201211310	Carne vacuna congelada	2113101	Carne vacuna congelada	KG								O212020100201211310	Carne de ternera, cong	2113102	Carne de ternera, congelada	KG	55.555	20	1.111.000					O212020100201211310	Carne industrial, congel	2113103	Carne industrial, congelada	KG						
Centro gestor	Pos.presupuestaria	Catálogo DANE	Unidad	Ejercicio	Per.presupuesto	Precio	Cantidad	Costo Anual	Precio	Cantidad	Costo																																																																																																																																																	
Resultado				2023	2023	COP		COP	COP																																																																																																																																																			
	O212020100201211130	Carne de cerdo fresca	2111301	Carne de cerdo fresca o refrigerac	KG	133.332	43	1.689.000	33.333	7																																																																																																																																																		
	O212020100201211130	Tocino	2111302	Tocino	KG	11.111	10	111.000																																																																																																																																																				
	O212020100201211150	Carne de ovinos fresca	2111501	Carne de ovinos fresca o refrigera	KG																																																																																																																																																							
	O212020100201211160	Carne de caprinos, fres	2111601	Carne de caprinos, fresca o refrigi	KG																																																																																																																																																							
	O212020100201211210	Carne de pollo, fresca	2112101	Carne de pollo, fresca o refrigerac	KG	22.222	5	111.000	33.333	7																																																																																																																																																		
	O212020100201211210	Carne de gallina, fresco	2112102	Carne de gallina, fresca o refrigeri	KG	44.444	8	356.000																																																																																																																																																				
	O212020100201211240	Carne de pavo, fresca	2112401	Carne de pavo, fresca o refrigerac	KG																																																																																																																																																							
	O212020100201211310	Carne vacuna congelada	2113101	Carne vacuna congelada	KG																																																																																																																																																							
	O212020100201211310	Carne de ternera, cong	2113102	Carne de ternera, congelada	KG	55.555	20	1.111.000																																																																																																																																																				
	O212020100201211310	Carne industrial, congel	2113103	Carne industrial, congelada	KG																																																																																																																																																							

Debe mostrar el mensaje

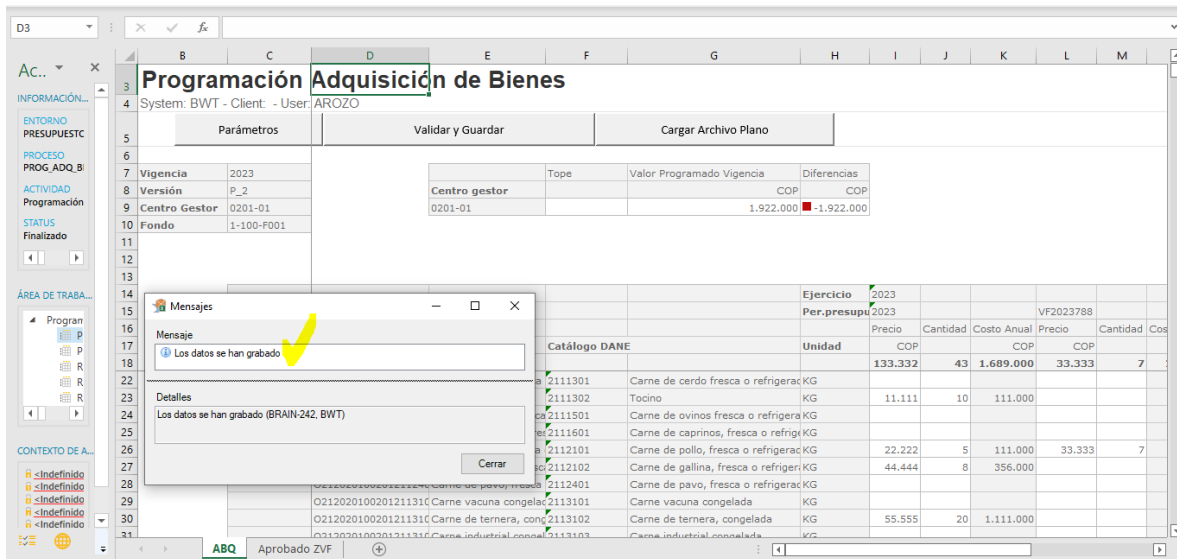

The screenshot shows the 'Programación Adquisición de Bienes' window. A 'Mensajes' dialog box is open, displaying the message 'Los datos se han grabado' with a yellow arrow pointing to it. The background window shows the same data table as above, but with a 'Validar y Guardar' button highlighted. The status bar at the bottom indicates 'ABQ Aprobado ZVF'.

Elaborado por:	Subdirección de Gestión de la Información Presupuestal	Julio de 2022
----------------	--	---------------