



ALCALDÍA MAYOR  
DE BOGOTÁ D.C.  
HACIENDA

Secretaría de Hacienda

# EJECUCIÓN PRESUPUESTAL INVERSIÓN DIRECTA DISTRITO CAPITAL

## INFORME SEMANAL A 17 DE OCTUBRE DE 2013

**DIRECCION DISTRITAL DE PRESUPUESTO**  
**SUBDIRECCION DE FINANZAS DISTRITALES**

**Fuente: Sistema de Presupuesto Distrital "PREDIS".**



**BOGOTÁ**  
**HUMANANA**

| GRUPO                               | EJECUCION INVERSIÓN DIRECTA |                      |              |                        |                      |              |                       |                   |              |                   |              |
|-------------------------------------|-----------------------------|----------------------|--------------|------------------------|----------------------|--------------|-----------------------|-------------------|--------------|-------------------|--------------|
|                                     | 2012                        |                      |              | 2013                   |                      |              |                       | Variaciones       |              |                   |              |
|                                     | Aprop. Disp.<br>18-oct      | Total<br>Compromisos | %<br>Ejec.   | Aprop. Disp.<br>17-oct | Total<br>Compromisos | %<br>Ejec.   | Saldo por<br>Ejecutar | Presupuesto<br>\$ | %            | Compromisos<br>\$ | %            |
| ADMINISTRACIÓN CENTRAL              | 3.442.253                   | 2.312.313            | 67,2%        | 4.883.115              | 3.081.292            | 63,1%        | 1.801.824             | 1.440.863         | 41,9%        | 768.978           | 33,3%        |
| ESTABLECIMIENTOS PÚBLICOS           | 3.260.320                   | 1.606.283            | 49,3%        | 3.818.081              | 2.102.250            | 55,1%        | 1.715.832             | 557.761           | 17,1%        | 495.966           | 30,9%        |
| <b>TOTAL PRESUPUESTO ANUAL</b>      | <b>6.702.572</b>            | <b>3.918.597</b>     | <b>58,5%</b> | <b>8.701.197</b>       | <b>5.183.541</b>     | <b>59,6%</b> | <b>3.517.655</b>      | <b>1.998.624</b>  | <b>29,8%</b> | <b>1.264.945</b>  | <b>32,3%</b> |
| EMPRESAS INDUSTRIALES Y COMERCIALES | 1.709.775                   | 853.077              | 49,9%        | 1.691.465              | 928.268              | 54,9%        | 763.197               | -18.310           | -1,1%        | 75.192            | 8,8%         |
| OTRAS                               | 67.252                      | 3.787                | 5,6%         | 62.669                 | 23.476               | 37,5%        | 39.193                | -4.583            | -6,8%        | 19.689            | 519,9%       |
| <b>TOTAL ENTIDADES DISTRITALES</b>  | <b>8.479.599</b>            | <b>4.775.460</b>     | <b>56,3%</b> | <b>10.455.330</b>      | <b>6.135.285</b>     | <b>58,7%</b> | <b>4.320.045</b>      | <b>1.975.731</b>  | <b>23,3%</b> | <b>1.359.825</b>  | <b>28,5%</b> |

Elaboró: SDH-DDP-SFD.

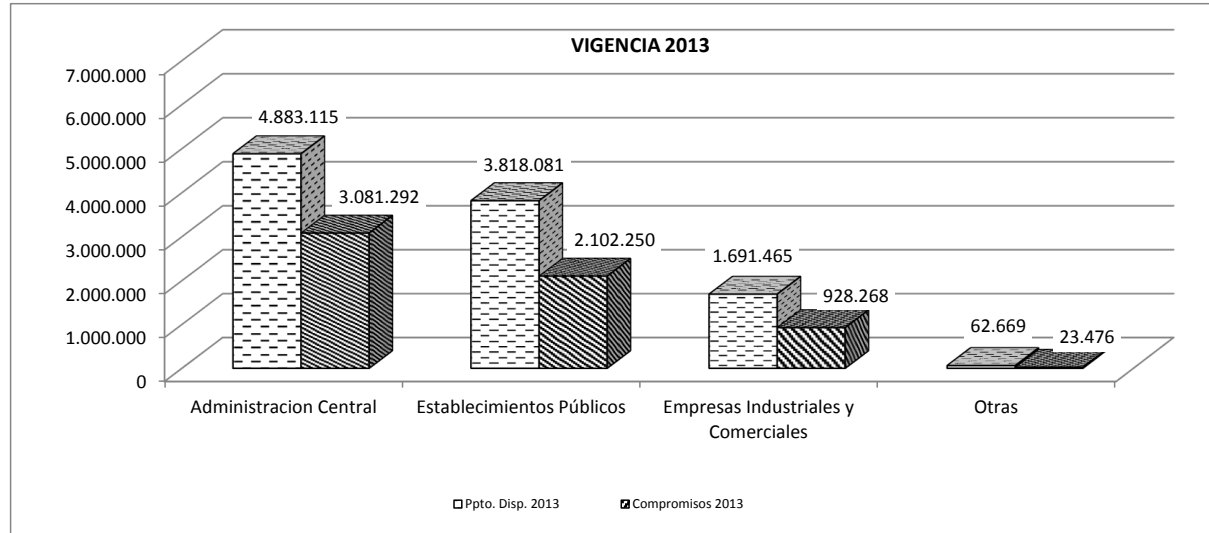
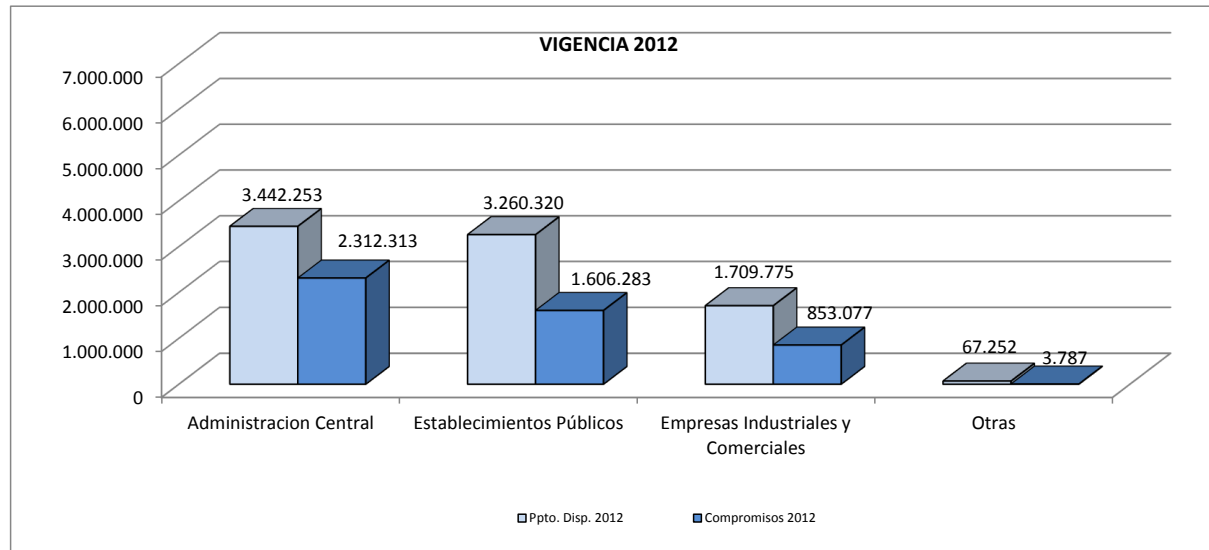



ALCALDÍA MAYOR  
DE BOGOTÁ D.C.

HACIENDA

**CONSOLIDADO GENERAL POR ENTIDADES**

RANKING POR PORCENTAJE DE EJECUCIÓN

A 17 DE OCTUBRE DE 2013

MILLONES DE \$

Secretaría de Hacienda

| ENTIDAD  | APROPIACIÓN<br>DISPONIBLE | %<br>EJEC.<br>PRESUP. | %<br>AUTORIZ.<br>GIRO | PUESTO<br>% EJEC. |
|--|---------------------------|-----------------------|-----------------------|-------------------|
| DEPTO ADTIVO DE LA DEFENSORÍA ESPACIO PUBLICO                  | 8.783                     | 95,9%                 | 52,9%                 | 1                 |
| SECRETARÍA DISTRITAL DE DESARROLLO ECONÓMICO                   | 77.547                    | 89,3%                 | 48,9%                 | 2                 |
| IDEP   | 5.774                     | 87,7%                 | 24,9%                 | 3                 |
| METROVIVIENDA  | 22.237                    | 80,6%                 | 68,3%                 | 4                 |
| INSTITUTO DISTRITAL DE TURISMO                                 | 7.320                     | 79,9%                 | 35,7%                 | 5                 |
| FUNDACIÓN GILBERTO ALZATE                                      | 4.675                     | 77,4%                 | 40,2%                 | 6                 |
| INSTITUTO DISTRITAL DE LAS ARTES                               | 64.024                    | 75,7%                 | 34,7%                 | 7                 |
| SECRETARÍA DISTRITAL DE CULTURA, RECREACIÓN Y DEPORTE          | 53.502                    | 75,6%                 | 39,7%                 | 8                 |
| LOTERÍA  | 705                       | 73,6%                 | 40,7%                 | 9                 |
| UNIDAD ADMINISTRATIVA ESPECIAL DE CATASTRO                     | 12.804                    | 73,1%                 | 32,2%                 | 10                |
| FONDO DE VIGILANCIA Y SEGURIDAD                                | 141.790                   | 73,0%                 | 35,2%                 | 11                |
| JARDIN BOTÁNICO  | 20.881                    | 72,3%                 | 27,3%                 | 12                |
| SECRETARÍA DISTRITAL DE INTEGRACIÓN SOCIAL                     | 912.357                   | 71,5%                 | 32,7%                 | 13                |
| SECRETARÍA DISTRITAL DE PLANEACIÓN                             | 14.200                    | 71,5%                 | 37,9%                 | 13                |
| EMP.TRANSMILENIO   | 1.128.931                 | 70,8%                 | 28,2%                 | 14                |
| SECRETARÍA DISTRITAL DE LA MUJER                               | 15.000                    | 69,5%                 | 16,2%                 | 15                |
| VEEDURÍA   | 1.500                     | 67,9%                 | 41,1%                 | 16                |
| ORQUESTA FILARMÓNICA DE BOGOTÁ                                 | 11.614                    | 67,7%                 | 34,8%                 | 17                |
| INSTITUTO PARA LA ECONOMÍA SOCIAL - IPES                       | 60.181                    | 66,5%                 | 27,6%                 | 18                |
| PERSONERÍA   | 8.500                     | 66,4%                 | 35,9%                 | 19                |
| SECRETARÍA DISTRITAL DE MOVILIDAD                              | 189.851                   | 63,5%                 | 30,2%                 | 20                |
| INSTITUTO PARA LA PROTECCIÓN DE LA NIÑEZ Y LA JUVENTUD         | 51.233                    | 62,9%                 | 42,4%                 | 21                |
| FONDO FINANCIERO DISTRITAL DE SALUD                            | 2.195.367                 | 61,3%                 | 33,9%                 | 22                |
| SECRETARÍA DE EDUCACIÓN  | 3.106.654                 | 61,1%                 | 43,7%                 | 23                |
| UNIDAD ADMINISTRATIVA ESPECIAL CUERPO OFICIAL DE BOMBEROS      | 38.600                    | 60,5%                 | 18,8%                 | 24                |
| SECRETARÍA GENERAL   | 152.120                   | 59,9%                 | 20,6%                 | 25                |
| SECRETARÍA DISTRITAL DE AMBIENTE                               | 73.023                    | 58,9%                 | 29,4%                 | 26                |
| INSTITUTO DISTRITAL DE RECREACIÓN Y DEPORTE                    | 128.560                   | 58,1%                 | 32,5%                 | 27                |
| SECRETARÍA DISTRITAL DE GOBIERNO                               | 48.013                    | 56,2%                 | 33,0%                 | 28                |
| DEPTO ADTIVO DEL SERVICIO CIVIL                                | 3.040                     | 55,4%                 | 38,1%                 | 29                |
| SECRETARÍA DISTRITAL DE HACIENDA                               | 41.047                    | 54,7%                 | 25,4%                 | 30                |
| CANAL CAPITAL  | 8.644                     | 51,5%                 | 28,0%                 | 31                |
| INSTITUTO DISTRITAL DE PARTICIPACIÓN Y ACCIÓN COMUNAL          | 13.181                    | 51,3%                 | 32,2%                 | 32                |
| UNIDAD ADMINISTRATIVA ESPECIAL DE REHABILITACIÓN Y MANTO. VIAL | 309.663                   | 51,3%                 | 12,1%                 | 32                |
| FONDO DE PREVENCIÓN Y ATENCIÓN DE EMERGENCIAS                  | 34.447                    | 48,7%                 | 22,8%                 | 33                |
| SECRETARÍA DISTRITAL DEL HABITAT                               | 139.380                   | 41,2%                 | 21,5%                 | 34                |
| UNIVERSIDAD DISTRITAL  | 51.669                    | 40,9%                 | 24,0%                 | 35                |
| INSTITUTO DISTRITAL DE PATRIMONIO CULTURAL                     | 20.932                    | 33,7%                 | 16,9%                 | 36                |
| UNIDAD ADMINISTRATIVA ESPECIAL DE SERVICIOS PÚBLICOS           | 70.275                    | 33,6%                 | 26,1%                 | 37                |
| INSTITUTO DE DESARROLLO URBANO                                 | 535.258                   | 30,7%                 | 8,1%                  | 38                |
| CAJA DE LA VIVIENDA POPULAR                                    | 121.317                   | 27,0%                 | 8,0%                  | 39                |
| CONTRALORÍA DISTRITAL  | 11.000                    | 21,2%                 | 4,6%                  | 40                |
| EMP. DE ACUEDUCTO Y ALCANTARILLADO                             | 489.470                   | 21,0%                 | 3,8%                  | 41                |
| FONDO DE PRESTACIONES ECONÓMICAS, CESANTÍAS Y PENSIONES        | 8.785                     | 16,8%                 | 2,2%                  | 42                |
| RENOVACIÓN URBANA  | 41.477                    | 8,0%                  | 5,9%                  | 43                |
| <b>TOTAL ENTIDADES DISTRITALES</b>                             | <b>10.455.330</b>         | <b>58,7%</b>          | <b>31,7%</b>          |                   |

Elaboró: SDH-DDP-SFD.

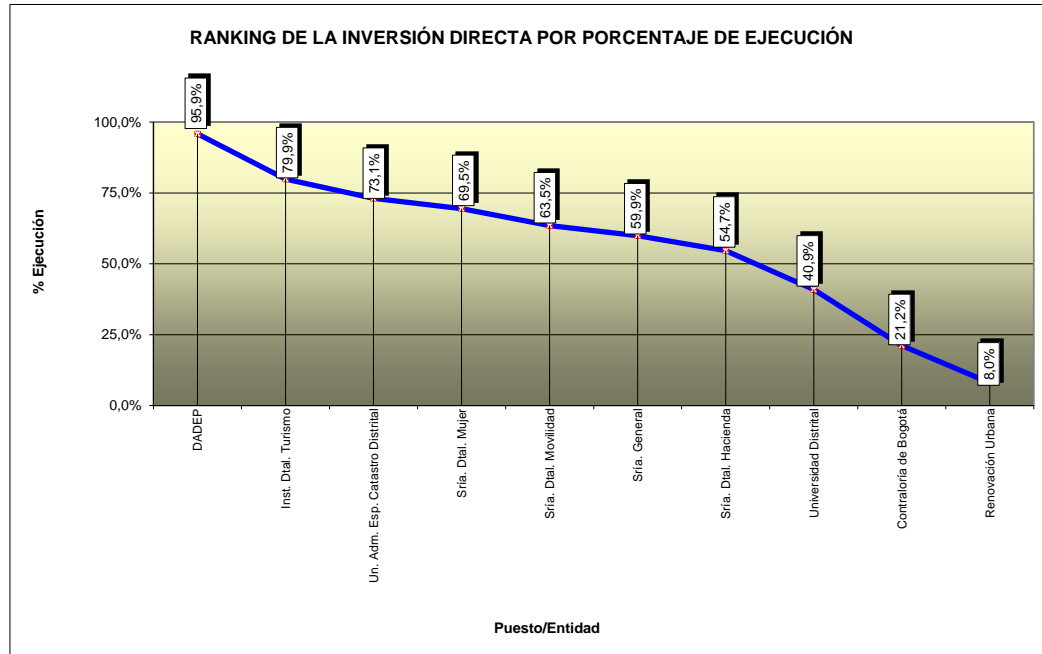

**CONSOLIDADO GENERAL POR ENTIDADES**  
RANKING POR MONTO EJECUTADO  
A 17 DE OCTUBRE DE 2013  
MILLONES DE \$

Secretaría de Hacienda

| ENTIDAD  | APROPIACION<br>DISPONIBLE | MONTO<br>EJECUTADO | %<br>EJEC.<br>PRESUP | %<br>AUTORIZ.<br>GIRO | PUESTO<br>MONTO<br>EJEC. |
|--|---------------------------|--------------------|----------------------|-----------------------|--------------------------|
| SECRETARÍA DE EDUCACIÓN  | 3.106.654                 | 1.896.627          | 61,1%                | 43,7%                 | 1                        |
| FONDO FINANCIERO DISTRITAL DE SALUD                            | 2.195.367                 | 1.344.698          | 61,3%                | 33,9%                 | 2                        |
| EMP. TRANSMILENIO  | 1.128.931                 | 799.043            | 70,8%                | 28,2%                 | 3                        |
| SECRETARÍA DISTRITAL DE INTEGRACIÓN SOCIAL                     | 912.357                   | 652.725            | 71,5%                | 32,7%                 | 4                        |
| INSTITUTO DE DESARROLLO URBANO                                 | 535.258                   | 164.395            | 30,7%                | 8,1%                  | 5                        |
| UNIDAD ADMINISTRATIVA ESPECIAL DE REHABILITACIÓN Y MANTO. VIAL | 309.663                   | 158.905            | 51,3%                | 12,1%                 | 6                        |
| SECRETARÍA DISTRITAL DE MOVILIDAD                              | 189.851                   | 120.553            | 63,5%                | 30,2%                 | 7                        |
| FONDO DE VIGILANCIA Y SEGURIDAD                                | 141.790                   | 103.575            | 73,0%                | 35,2%                 | 8                        |
| EMP. DE ACUEDUCTO Y ALCANTARILLADO                             | 489.470                   | 103.022            | 21,0%                | 3,8%                  | 9                        |
| SECRETARÍA GENERAL   | 152.120                   | 91.153             | 59,9%                | 20,6%                 | 10                       |
| INSTITUTO DISTRITAL DE RECREACIÓN Y DEPORTE                    | 128.560                   | 74.666             | 58,1%                | 32,5%                 | 11                       |
| SECRETARÍA DISTRITAL DE DESARROLLO ECONÓMICO                   | 77.547                    | 69.240             | 89,3%                | 48,9%                 | 12                       |
| SECRETARÍA DISTRITAL DEL HABITAT                               | 139.380                   | 57.424             | 41,2%                | 21,5%                 | 13                       |
| INSTITUTO DISTRITAL DE LAS ARTES                               | 64.024                    | 48.490             | 75,7%                | 34,7%                 | 14                       |
| SECRETARÍA DISTRITAL DE AMBIENTE                               | 73.023                    | 43.022             | 58,9%                | 29,4%                 | 15                       |
| SECRETARÍA DISTRITAL DE CULTURA, RECREACIÓN Y DEPORTE          | 53.502                    | 40.434             | 75,6%                | 39,7%                 | 16                       |
| INSTITUTO PARA LA ECONOMÍA SOCIAL - IPES                       | 60.181                    | 40.011             | 66,5%                | 27,6%                 | 17                       |
| CAJA DE LA VIVIENDA POPULAR                                    | 121.317                   | 32.737             | 27,0%                | 8,0%                  | 18                       |
| INSTITUTO PARA LA PROTECCIÓN DE LA NIÑEZ Y LA JUVENTUD         | 51.233                    | 32.202             | 62,9%                | 42,4%                 | 19                       |
| SECRETARÍA DISTRITAL DE GOBIERNO                               | 48.013                    | 26.986             | 56,2%                | 33,0%                 | 20                       |
| UNIDAD ADMINISTRATIVA ESPECIAL DE SERVICIOS PÚBLICOS           | 70.275                    | 23.640             | 33,6%                | 26,1%                 | 21                       |
| UNIDAD ADMINISTRATIVA ESPECIAL CUERPO OFICIAL DE BOMBEROS      | 38.600                    | 23.354             | 60,5%                | 18,8%                 | 22                       |
| SECRETARÍA DISTRITAL DE HACIENDA                               | 41.047                    | 22.435             | 54,7%                | 25,4%                 | 23                       |
| UNIVERSIDAD DISTRITAL  | 51.669                    | 21.144             | 40,9%                | 24,0%                 | 24                       |
| METROVIVIENDA  | 22.237                    | 17.917             | 80,6%                | 68,3%                 | 25                       |
| FONDO DE PREVENCIÓN Y ATENCIÓN DE EMERGENCIAS                  | 34.447                    | 16.784             | 48,7%                | 22,8%                 | 26                       |
| JARDIN BOTÁNICO  | 20.881                    | 15.094             | 72,3%                | 27,3%                 | 27                       |
| SECRETARÍA DISTRITAL DE LA MUJER                               | 15.000                    | 10.418             | 69,5%                | 16,2%                 | 28                       |
| SECRETARÍA DISTRITAL DE PLANEACIÓN                             | 14.200                    | 10.156             | 71,5%                | 37,9%                 | 29                       |
| UNIDAD ADMINISTRATIVA ESPECIAL DE CATASTRO                     | 12.804                    | 9.362              | 73,1%                | 32,2%                 | 30                       |
| DEPTO ADTIVO DE LA DEFENSORÍA ESPACIO PUBLICO                  | 8.783                     | 8.418              | 95,9%                | 52,9%                 | 31                       |
| ORQUESTA FILARMÓNICA DE BOGOTÁ                                 | 11.614                    | 7.868              | 67,7%                | 34,8%                 | 32                       |
| INSTITUTO DISTRITAL DE PATRIMONIO CULTURAL                     | 20.932                    | 7.050              | 33,7%                | 16,9%                 | 33                       |
| INSTITUTO DISTRITAL DE PARTICIPACIÓN Y ACCIÓN COMUNAL          | 13.181                    | 6.768              | 51,3%                | 32,2%                 | 34                       |
| INSTITUTO DISTRITAL DE TURISMO                                 | 7.320                     | 5.848              | 79,9%                | 35,7%                 | 35                       |
| PERSONERÍA   | 8.500                     | 5.646              | 66,4%                | 35,9%                 | 36                       |
| IDEP   | 5.774                     | 5.061              | 87,7%                | 24,9%                 | 37                       |
| CANAL CAPITAL  | 8.644                     | 4.449              | 51,5%                | 28,0%                 | 38                       |
| FUNDACIÓN GILBERTO ALZATE                                      | 4.675                     | 3.616              | 77,4%                | 40,2%                 | 39                       |
| RENOVACIÓN URBANA  | 41.477                    | 3.318              | 8,0%                 | 5,9%                  | 40                       |
| CONTRALORÍA DISTRITAL  | 11.000                    | 2.332              | 21,2%                | 4,6%                  | 41                       |
| DEPTO ADTIVO DEL SERVICIO CIVIL                                | 3.040                     | 1.684              | 55,4%                | 38,1%                 | 42                       |
| FONDO DE PRESTACIONES ECONÓMICAS, CESANTÍAS Y PENSIONES        | 8.785                     | 1.480              | 16,8%                | 2,2%                  | 43                       |
| VEEDURÍA   | 1.500                     | 1.019              | 67,9%                | 41,1%                 | 44                       |
| LOTERÍA  | 705                       | 519                | 73,6%                | 40,7%                 | 45                       |
| <b>TOTAL ENTIDADES DISTRITALES</b>                             | <b>10.455.330</b>         | <b>6.135.285</b>   | <b>58,7%</b>         | <b>31,7%</b>          |                          |

Elaboró: SDH-DDP-SFD.

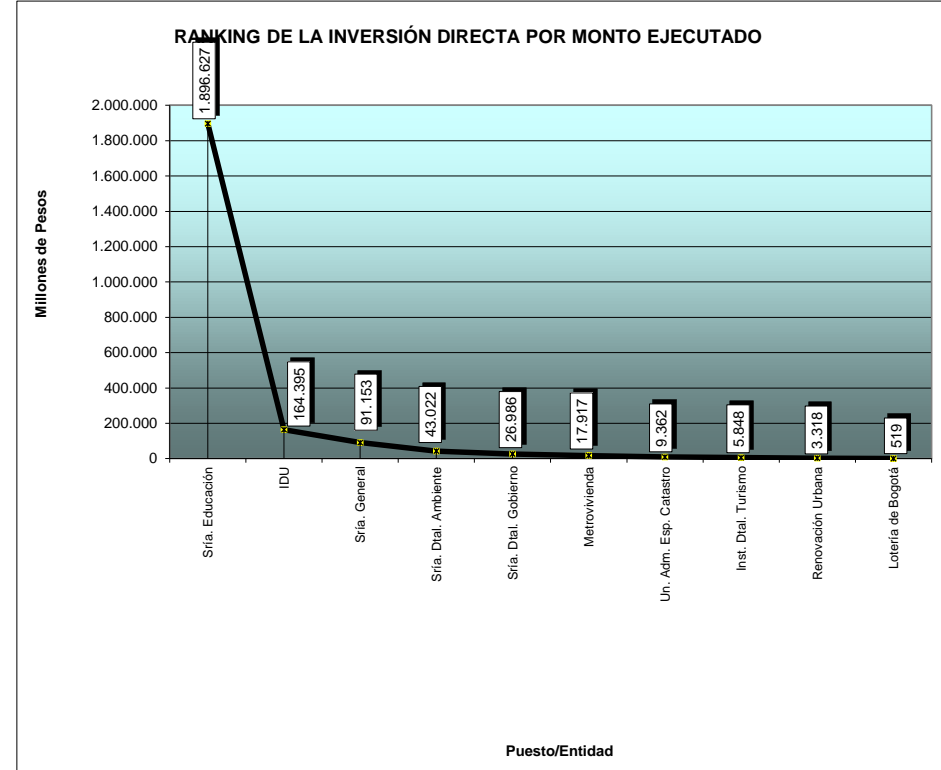

**CONSOLIDADO GENERAL POR ENTIDADES**  
 PORCENTAJES DE PARTICIPACIÓN POR APROPIACIÓN Y MONTOS COMPROMETIDOS 2013  
 A 17 DE OCTUBRE DE 2013  
 MILLONES DE \$

| ENTIDAD  | APROPIACIÓN<br>DISPONIBLE | %<br>PART.    | COMPROMISOS<br>ACUMULADOS | %<br>PART.    |
|--|---------------------------|---------------|---------------------------|---------------|
| SECRETARÍA DE EDUCACIÓN  | 3.106.654                 | 29,7%         | 1.896.627                 | 30,9%         |
| FONDO FINANCIERO DISTRITAL DE SALUD                            | 2.195.367                 | 21,0%         | 1.344.698                 | 21,9%         |
| EMP.TRANSMILENIO   | 1.128.931                 | 10,8%         | 799.043                   | 13,0%         |
| SECRETARÍA DISTRITAL DE INTEGRACIÓN SOCIAL                     | 912.357                   | 8,7%          | 652.725                   | 10,6%         |
| INSTITUTO DE DESARROLLO URBANO                                 | 535.258                   | 5,1%          | 164.395                   | 2,7%          |
| EMP. DE ACUEDUCTO Y ALCANTARILLADO                             | 489.470                   | 4,7%          | 103.022                   | 1,7%          |
| UNIDAD ADMINISTRATIVA ESPECIAL DE REHABILITACIÓN Y MANTO. VIAL | 309.663                   | 3,0%          | 158.905                   | 2,6%          |
| SECRETARÍA DISTRITAL DE MOVILIDAD                              | 189.851                   | 1,8%          | 120.553                   | 2,0%          |
| SECRETARÍA GENERAL   | 152.120                   | 1,5%          | 91.153                    | 1,5%          |
| FONDO DE VIGILANCIA Y SEGURIDAD                                | 141.790                   | 1,4%          | 103.575                   | 1,7%          |
| SECRETARÍA DISTRITAL DEL HABITAT                               | 139.380                   | 1,3%          | 57.424                    | 0,9%          |
| INSTITUTO DISTRITAL DE RECREACIÓN Y DEPORTE                    | 128.560                   | 1,2%          | 74.666                    | 1,2%          |
| CAJA DE LA VIVIENDA POPULAR                                    | 121.317                   | 1,2%          | 32.737                    | 0,5%          |
| SECRETARÍA DISTRITAL DE DESARROLLO ECONÓMICO                   | 77.547                    | 0,7%          | 69.240                    | 1,1%          |
| SECRETARÍA DISTRITAL DE AMBIENTE                               | 73.023                    | 0,7%          | 43.022                    | 0,7%          |
| UNIDAD ADMINISTRATIVA ESPECIAL DE SERVICIOS PÚBLICOS           | 70.275                    | 0,7%          | 23.640                    | 0,4%          |
| INSTITUTO DISTRITAL DE LAS ARTES                               | 64.024                    | 0,6%          | 48.490                    | 0,8%          |
| INSTITUTO PARA LA ECONOMÍA SOCIAL - IPES                       | 60.181                    | 0,6%          | 40.011                    | 0,7%          |
| SECRETARÍA DISTRITAL DE CULTURA, RECREACIÓN Y DEPORTE          | 53.502                    | 0,5%          | 40.434                    | 0,7%          |
| UNIVERSIDAD DISTRITAL  | 51.669                    | 0,5%          | 21.144                    | 0,3%          |
| INSTITUTO PARA LA PROTECCIÓN DE LA NIÑEZ Y LA JUVENTUD         | 51.233                    | 0,5%          | 32.202                    | 0,5%          |
| SECRETARÍA DISTRITAL DE GOBIERNO                               | 48.013                    | 0,5%          | 26.986                    | 0,4%          |
| RENOVACIÓN URBANA  | 41.477                    | 0,4%          | 3.318                     | 0,1%          |
| SECRETARÍA DISTRITAL DE HACIENDA                               | 41.047                    | 0,4%          | 22.435                    | 0,4%          |
| UNIDAD ADMINISTRATIVA ESPECIAL CUERPO OFICIAL DE BOMBEROS      | 38.600                    | 0,4%          | 23.354                    | 0,4%          |
| FONDO DE PREVENCIÓN Y ATENCIÓN DE EMERGENCIAS                  | 34.447                    | 0,3%          | 16.784                    | 0,3%          |
| METROVIVIENDA  | 22.237                    | 0,2%          | 17.917                    | 0,3%          |
| INSTITUTO DISTRITAL DE PATRIMONIO CULTURAL                     | 20.932                    | 0,2%          | 7.050                     | 0,1%          |
| JARDIN BOTÁNICO  | 20.881                    | 0,2%          | 15.094                    | 0,2%          |
| SECRETARÍA DISTRITAL DE LA MUJER                               | 15.000                    | 0,1%          | 10.418                    | 0,2%          |
| SECRETARÍA DISTRITAL DE PLANEACIÓN                             | 14.200                    | 0,1%          | 10.156                    | 0,2%          |
| INSTITUTO DISTRITAL DE PARTICIPACIÓN Y ACCIÓN COMUNAL          | 13.181                    | 0,1%          | 6.768                     | 0,1%          |
| UNIDAD ADMINISTRATIVA ESPECIAL DE CATASTRO                     | 12.804                    | 0,1%          | 9.362                     | 0,2%          |
| ORQUESTA FILARMÓNICA DE BOGOTÁ                                 | 11.614                    | 0,1%          | 7.868                     | 0,1%          |
| CONTRALORÍA DISTRITAL  | 11.000                    | 0,1%          | 2.332                     | 0,0%          |
| FONDO DE PRESTACIONES ECONÓMICAS, CESANTÍAS Y PENSIONES        | 8.785                     | 0,1%          | 1.480                     | 0,0%          |
| DEPTO ADTIVO DE LA DEFENSORÍA ESPACIO PUBLICO                  | 8.783                     | 0,1%          | 8.418                     | 0,1%          |
| CANAL CAPITAL  | 8.644                     | 0,1%          | 4.449                     | 0,1%          |
| PERSONERÍA   | 8.500                     | 0,1%          | 5.646                     | 0,1%          |
| INSTITUTO DISTRITAL DE TURISMO                                 | 7.320                     | 0,1%          | 5.848                     | 0,1%          |
| IDEP   | 5.774                     | 0,1%          | 5.061                     | 0,1%          |
| FUNDACIÓN GILBERTO ALZATE                                      | 4.675                     | 0,0%          | 3.616                     | 0,1%          |
| DEPTO ADTIVO DEL SERVICIO CIVIL                                | 3.040                     | 0,0%          | 1.684                     | 0,0%          |
| VEEDURÍA   | 1.500                     | 0,0%          | 1.019                     | 0,0%          |
| LOTERÍA  | 705                       | 0,0%          | 519                       | 0,0%          |
| <b>TOTAL ENTIDADES DISTRITALES</b>                             | <b>10.455.330</b>         | <b>100,0%</b> | <b>6.135.285</b>          | <b>100,0%</b> |

**CONSOLIDADO GENERAL POR ENTIDADES**  
COMPARATIVO PRESUPUESTO COMPROMISOS (2012 V/S 2013)  
MILLONES DE \$

| ENTIDAD  | 2012             |                  |              | 2013              |                  |              | Variaciones 2013 v/s 2012 |              |                  |              |
|--|------------------|------------------|--------------|-------------------|------------------|--------------|---------------------------|--------------|------------------|--------------|
|  | Aprop. Disp.     | Total            | %            | Aprop. Disp.      | Total            | %            | Presupuesto               |              | Compromisos      |              |
|  | 18-oct           | Compromisos      | Ejec.        | 17-oct            | Compromisos      | Ejec.        | \$                        | %            | \$               | %            |
| PERSONERÍA   | 1.200            | 714              | 59,5%        | 8.500             | 5.646            | 66,4%        | 7.300                     | 608,3%       | 4.931            | 690,5%       |
| SECRETARÍA GENERAL   | 36.923           | 17.439           | 47,2%        | 152.120           | 91.153           | 59,9%        | 115.197                   | 312,0%       | 73.714           | 422,7%       |
| VEEDURÍA   | 500              | 204              | 40,9%        | 1.500             | 1.019            | 67,9%        | 1.000                     | 200,0%       | 814              | 398,5%       |
| SECRETARÍA DE GOBIERNO   | 55.704           | 33.304           | 59,8%        | 48.013            | 26.986           | 56,2%        | -7.691                    | -13,8%       | -6.319           | -19,0%       |
| SECRETARÍA DISTRITAL DE HACIENDA                               | 46.814           | 14.564           | 31,1%        | 41.047            | 22.435           | 54,7%        | -5.768                    | -12,3%       | 7.871            | 54,0%        |
| SECRETARÍA DE EDUCACIÓN  | 2.307.264        | 1.574.309        | 68,2%        | 3.106.654         | 1.896.627        | 61,1%        | 799.390                   | 34,6%        | 322.318          | 20,5%        |
| SECRETARÍA DISTRITAL DE MOVILIDAD                              | 206.572          | 95.982           | 46,5%        | 189.851           | 120.553          | 63,5%        | -16.721                   | -8,1%        | 24.571           | 25,6%        |
| SECRETARÍA DISTRITAL DE DESARROLLO ECONÓMICO                   | 51.810           | 20.839           | 40,2%        | 77.547            | 69.240           | 89,3%        | 25.737                    | 49,7%        | 48.401           | 232,3%       |
| SECRETARÍA DISTRITAL DEL HABITAT                               | 67.457           | 20.745           | 30,8%        | 139.380           | 57.424           | 41,2%        | 71.923                    | 106,6%       | 36.679           | 176,8%       |
| SECRETARÍA DISTRITAL DE CULTURA, RECREACIÓN Y DEPORTE          | 22.897           | 17.458           | 76,2%        | 53.502            | 40.434           | 75,6%        | 30.605                    | 133,7%       | 22.975           | 131,6%       |
| SECRETARÍA DISTRITAL DE PLANEACIÓN                             | 23.000           | 15.527           | 67,5%        | 14.200            | 10.156           | 71,5%        | -8.800                    | -38,3%       | -5.371           | -34,6%       |
| SECRETARÍA DISTRITAL DE LA MUJER                               | 0                | 0                | 0,0%         | 15.000            | 10.418           | 69,5%        | 15.000                    | n/a          | 10.418           | n/a          |
| SECRETARÍA DISTRITAL DE INTEGRACIÓN SOCIAL                     | 534.434          | 451.945          | 84,6%        | 912.357           | 652.725          | 71,5%        | 377.923                   | 70,7%        | 200.780          | 44,4%        |
| DEPTO ADTIVO DEL SERVICIO CIVIL                                | 2.044            | 726              | 35,5%        | 3.040             | 1.684            | 55,4%        | 996                       | 48,7%        | 958              | 132,0%       |
| SECRETARÍA DISTRITAL DE MEDIO AMBIENTE                         | 45.136           | 29.502           | 65,4%        | 73.023            | 43.022           | 58,9%        | 27.887                    | 61,8%        | 13.520           | 45,8%        |
| DEPTO ADTIVO DE LA DEFENSORÍA ESPACIO PUBLICO                  | 7.549            | 5.319            | 70,5%        | 8.783             | 8.418            | 95,9%        | 1.234                     | 16,3%        | 3.099            | 58,3%        |
| UNIDAD ADMINISTRATIVA ESPECIAL CUERPO OFICIAL DE BOMBEROS      | 32.949           | 13.736           | 41,7%        | 38.600            | 23.354           | 60,5%        | 5.651                     | 17,2%        | 9.618            | 70,0%        |
| INSTITUTO PARA LA ECONOMÍA SOCIAL - IPES                       | 41.093           | 25.125           | 61,1%        | 60.181            | 40.011           | 66,5%        | 19.088                    | 46,5%        | 14.887           | 59,3%        |
| FONDO FINANCIERO DE SALUD                                      | 1.480.866        | 919.334          | 62,1%        | 2.195.367         | 1.344.698        | 61,3%        | 714.501                   | 48,2%        | 425.364          | 46,3%        |
| FOPAE  | 32.037           | 19.265           | 60,1%        | 34.447            | 16.784           | 48,7%        | 2.410                     | 7,5%         | -2.481           | -12,9%       |
| INSTITUTO DE DESARROLLO URBANO                                 | 1.006.509        | 320.991          | 31,9%        | 535.258           | 164.395          | 30,7%        | -471.252                  | -46,8%       | -156.596         | -48,8%       |
| FONDO DE PRESTACIONES ECONÓMICAS, CESANTÍAS Y PENSIONES        | 4.999            | 786              | 15,7%        | 8.785             | 1.480            | 16,8%        | 3.787                     | 75,8%        | 695              | 88,4%        |
| CAJA DE LA VIVIENDA POPULAR                                    | 44.467           | 12.101           | 27,2%        | 121.317           | 32.737           | 27,0%        | 76.850                    | 172,8%       | 20.636           | 170,5%       |
| INSTITUTO DE RECREACIÓN Y DEPORTE                              | 118.800          | 61.712           | 51,9%        | 128.560           | 74.666           | 58,1%        | 9.760                     | 8,2%         | 12.954           | 21,0%        |
| INSTITUTO DISTRITAL DE PATRIMONIO CULTURAL                     | 10.921           | 6.153            | 56,3%        | 20.932            | 7.050            | 33,7%        | 10.011                    | 91,7%        | 896              | 14,6%        |
| IDIPRON  | 80.653           | 39.443           | 48,9%        | 51.233            | 32.202           | 62,9%        | -29.420                   | -36,5%       | -7.241           | -18,4%       |
| FUNDACIÓN GILBERTO ALZATE                                      | 3.201            | 2.451            | 76,6%        | 4.675             | 3.616            | 77,4%        | 1.474                     | 46,0%        | 1.166            | 47,6%        |
| ORQUESTA FILARMÓNICA DE BOGOTÁ                                 | 6.480            | 5.538            | 85,5%        | 11.614            | 7.868            | 67,7%        | 5.134                     | 79,2%        | 2.330            | 42,1%        |
| FONDO DE VIGILANCIA Y SEGURIDAD                                | 171.058          | 96.747           | 56,6%        | 141.790           | 103.575          | 73,0%        | -29.268                   | -17,1%       | 6.828            | 7,1%         |
| JARDIN BOTÁNICO  | 19.000           | 8.756            | 46,1%        | 20.881            | 15.094           | 72,3%        | 1.881                     | 9,9%         | 6.338            | 72,4%        |
| IDEP   | 4.907            | 2.946            | 60,0%        | 5.774             | 5.061            | 87,7%        | 867                       | 17,7%        | 2.115            | 71,8%        |
| INSTITUTO DISTRITAL DE PARTICIPACIÓN Y ACCIÓN COMUNAL          | 17.449           | 13.964           | 80,0%        | 13.181            | 6.768            | 51,3%        | -4.268                    | -24,5%       | -7.196           | -51,5%       |
| INSTITUTO DISTRITAL DE TURISMO                                 | 10.004           | 8.280            | 82,8%        | 7.320             | 5.848            | 79,9%        | -2.684                    | -26,8%       | -2.432           | -29,4%       |
| INSTITUTO DISTRITAL DE LAS ARTES                               | 28.764           | 21.471           | 74,6%        | 64.024            | 48.490           | 75,7%        | 35.260                    | 122,6%       | 27.019           | 125,8%       |
| UNIDAD ADMINISTRATIVA ESPECIAL DE CATASTRO                     | 15.500           | 10.653           | 68,7%        | 12.804            | 9.362            | 73,1%        | -2.696                    | -17,4%       | -1.291           | -12,1%       |
| UNIDAD ADMINISTRATIVA ESPECIAL DE REHABILITACIÓN Y MANTO. VIAL | 142.122          | 23.052           | 16,2%        | 309.663           | 158.905          | 51,3%        | 167.541                   | 117,9%       | 135.853          | 589,3%       |
| UNIDAD ADMINISTRATIVA ESPECIAL DE SERVICIOS PÚBLICOS           | 21.489           | 7.514            | 35,0%        | 70.275            | 23.640           | 33,6%        | 48.786                    | 227,0%       | 16.126           | 214,6%       |
| EMP.ACUEDUCTO ALCANTARILLADO "EAAB"                            | 479.648          | 308.669          | 64,4%        | 489.470           | 103.022          | 21,0%        | 9.822                     | 2,0%         | -205.647         | -66,6%       |
| EMP.TRANSMILENIO   | 1.196.091        | 529.256          | 44,2%        | 1.128.931         | 799.043          | 70,8%        | -67.160                   | -5,6%        | 269.788          | 51,0%        |
| METROVIVIENDA  | 20.669           | 7.603            | 36,8%        | 22.237            | 17.917           | 80,6%        | 1.568                     | 7,6%         | 10.314           | 135,7%       |
| CANAL CAPITAL  | 4.500            | 1.521            | 33,8%        | 8.644             | 4.449            | 51,5%        | 4.144                     | 92,1%        | 2.928            | 192,5%       |
| LOTERÍA DE BOGOTÁ  | 1.000            | 260              | 26,0%        | 705               | 519              | 73,6%        | -295                      | -29,5%       | 259              | 99,6%        |
| RENOVACIÓN URBANA  | 7.867            | 5.768            | 73,3%        | 41.477            | 3.318            | 8,0%         | 33.611                    | 427,2%       | -2.450           | -42,5%       |
| UNIVERSIDAD DISTRITAL  | 65.572           | 3.307            | 5,0%         | 51.669            | 21.144           | 40,9%        | -13.903                   | -21,2%       | 17.837           | 539,4%       |
| CONTRALORÍA DISTRITAL  | 1.680            | 480              | 28,6%        | 11.000            | 2.332            | 21,2%        | 9.320                     | 554,8%       | 1.852            | 385,8%       |
| <b>TOTAL ENTIDADES DISTRITALES</b>                             | <b>8.479.599</b> | <b>4.775.460</b> | <b>56,3%</b> | <b>10.455.330</b> | <b>6.135.285</b> | <b>58,7%</b> | <b>1.975.731</b>          | <b>23,3%</b> | <b>1.359.825</b> | <b>28,5%</b> |



**COMPARATIVO EJECUCIÓN  
INVERSIÓN DIRECTA DEL DISTRITO CAPITAL A OCTUBRE 2012-2013**

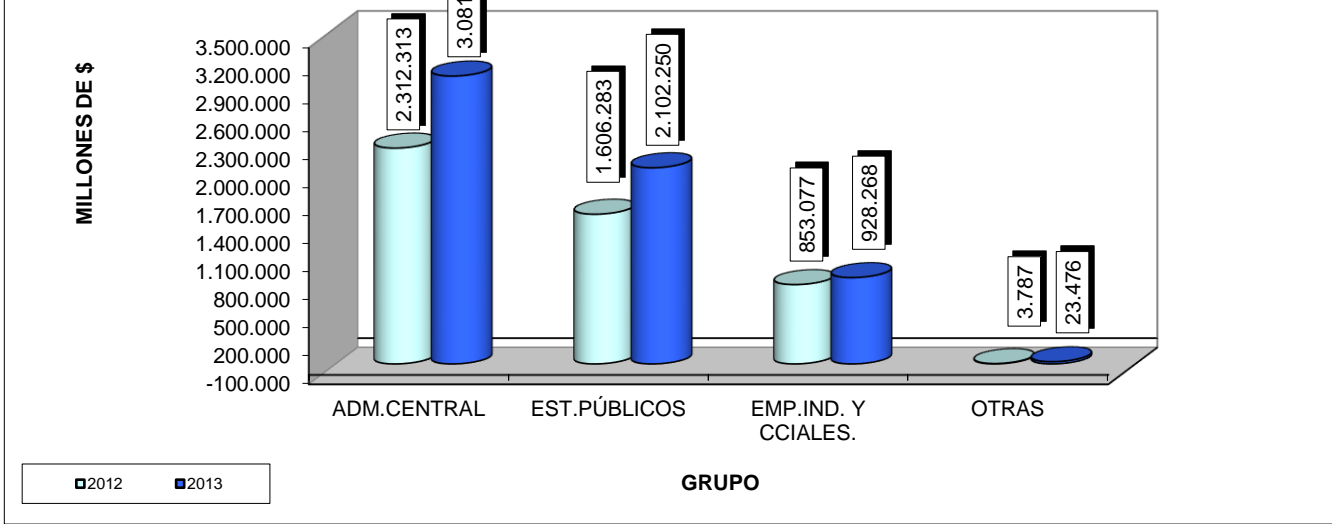





CONSOLIDADO GENERAL POR ENTIDADES  
INFORME SEMANAL DE EJECUCIÓN PRESUPUESTAL DE LA INVERSIÓN DIRECTA  
Fecha Inicial Semana:11-OCT-2013 Fecha Final Semana:17-OCT-2013

EN MILLONES \$

| ENTIDAD   | APROPIACIÓN VIGENTE | SUSPENSIONES   | APROPIACIÓN DISPONIBLE | COMPROMISOS SEMANA | TOTAL COMPROMISOS ACUMULADO | % EJEC. PRESUP | AUTORIZACIÓN DE GIRO SEMANA | AUTORIZACIÓN DE GIRO ACUMULADO | % AUTORIZ. GIRO | CDP POR COMPROM. | SALDO APROPIACIÓN SIN COMPROMETER | FECHA ÚLTIMA ACTUALIZACIÓN |
|---|---------------------|----------------|------------------------|--------------------|-----------------------------|----------------|-----------------------------|--------------------------------|-----------------|------------------|-----------------------------------|----------------------------|
| PERSONERÍA  | 8.500               | 0              | 8.500                  | 151                | 5.646                       | 66,4%          | 142                         | 3.052                          | 35,9%           | 2.126            | 729                               | 17-oct                     |
| SECRETARÍA GENERAL  | 172.120             | 20.000         | 152.120                | 828                | 91.153                      | 59,9%          | 213                         | 31.342                         | 20,6%           | 31.498           | 29.469                            | 17-oct                     |
| VEEDURÍA  | 1.500               | 0              | 1.500                  | 46                 | 1.019                       | 67,9%          | 72                          | 617                            | 41,1%           | 372              | 109                               | 17-oct                     |
| SECRETARÍA DE GOBIERNO  | 48.013              | 0              | 48.013                 | 935                | 26.986                      | 56,2%          | 0                           | 15.850                         | 33,0%           | 3.287            | 17.740                            | 17-oct                     |
| SECRETARÍA DISTRITAL DE HACIENDA                                | 41.047              | 0              | 41.047                 | 0                  | 22.435                      | 54,7%          | 136                         | 10.439                         | 25,4%           | 8.085            | 10.526                            | 17-oct                     |
| SECRETARÍA DE EDUCACIÓN   | 3.106.654           | 0              | 3.106.654              | 18.599             | 1.896.627                   | 61,1%          | 6.589                       | 1.356.861                      | 43,7%           | 902.812          | 307.214                           | 17-oct                     |
| SECRETARÍA DISTRITAL DE MOVILIDAD                               | 189.851             | 0              | 189.851                | 1.008              | 120.553                     | 63,5%          | 290                         | 57.316                         | 30,2%           | 38.725           | 30.573                            | 17-oct                     |
| SECRETARÍA DISTRITAL DE DESARROLLO ECONÓMICO                    | 77.547              | 0              | 77.547                 | 2.417              | 69.240                      | 89,3%          | 133                         | 37.925                         | 48,9%           | 2.954            | 5.353                             | 17-oct                     |
| SECRETARÍA DISTRITAL DEL HABITAT                                | 239.380             | 100.000        | 139.380                | 9.517              | 57.424                      | 41,2%          | 1.160                       | 30.031                         | 21,5%           | 38.497           | 43.460                            | 17-oct                     |
| SECRETARÍA DISTRITAL DE CULTURA, RECREACIÓN Y DEPORTE           | 53.502              | 0              | 53.502                 | 795                | 40.434                      | 75,6%          | 293                         | 21.215                         | 39,7%           | 6.781            | 6.287                             | 17-oct                     |
| SECRETARÍA DISTRITAL DE PLANEACIÓN                              | 14.200              | 0              | 14.200                 | 38                 | 10.156                      | 71,5%          | 411                         | 5.378                          | 37,9%           | 3.682            | 363                               | 17-oct                     |
| SECRETARÍA DISTRITAL DE LA MUJER                                | 15.000              | 0              | 15.000                 | 487                | 10.418                      | 69,5%          | 120                         | 2.436                          | 16,2%           | 3.367            | 1.215                             | 17-oct                     |
| SECRETARÍA DISTRITAL DE INTEGRACIÓN SOCIAL                      | 912.357             | 0              | 912.357                | 24.443             | 652.725                     | 71,5%          | 3.410                       | 298.712                        | 32,7%           | 177.970          | 81.662                            | 17-oct                     |
| DEPTO ADTIVO DEL SERVICIO CIVIL                                 | 3.040               | 0              | 3.040                  | 43                 | 1.684                       | 55,4%          | 49                          | 1.159                          | 38,1%           | 681              | 675                               | 17-oct                     |
| SECRETARÍA DISTRITAL DE AMBIENTE                                | 73.023              | 0              | 73.023                 | 586                | 43.022                      | 58,9%          | 86                          | 21.433                         | 29,4%           | 8.750            | 21.251                            | 17-oct                     |
| DEPTO ADTIVO DE LA DEFENSORÍA ESPACIO PUBLICO                   | 8.783               | 0              | 8.783                  | 12                 | 8.418                       | 95,9%          | 121                         | 4.648                          | 52,9%           | 149              | 215                               | 17-oct                     |
| UNIDAD ADMINISTRATIVA ESPECIAL CUERPO OFICIAL DE BOMBEROS       | 38.600              | 0              | 38.600                 | 537                | 23.354                      | 60,5%          | 51                          | 7.257                          | 18,8%           | 7.885            | 7.361                             | 17-oct                     |
| <b>TOTAL ADMINISTRACIÓN CENTRAL</b>                             | <b>5.003.115</b>    | <b>120.000</b> | <b>4.883.115</b>       | <b>60.442</b>      | <b>3.081.292</b>            | <b>63,1%</b>   | <b>13.276</b>               | <b>1.905.670</b>               | <b>39,0%</b>    | <b>1.237.622</b> | <b>564.201</b>                    |                            |
| INSTITUTO PARA LA ECONOMÍA SOCIAL - IPES                        | 60.181              | 0              | 60.181                 | 149                | 40.011                      | 66,5%          | 250                         | 16.637                         | 27,6%           | 10.979           | 9.191                             | 17-oct                     |
| FONDO FINANCIERO DE SALUD                                       | 2.195.367           | 0              | 2.195.367              | 0                  | 1.344.698                   | 61,3%          | 0                           | 743.958                        | 33,9%           | 302.522          | 548.147                           | 17-oct                     |
| FOPAE   | 34.447              | 0              | 34.447                 | 427                | 16.784                      | 48,7%          | 217                         | 7.868                          | 22,8%           | 8.336            | 9.327                             | 17-oct                     |
| INSTITUTO DE DESARROLLO URBANO                                  | 736.258             | 201.000        | 535.258                | 3.090              | 164.395                     | 30,7%          | 843                         | 43.484                         | 8,1%            | 209.290          | 161.572                           | 17-oct                     |
| FONDO DE PRESTACIONES ECONÓMICAS, CESANTÍAS Y PENSIONES         | 8.785               | 0              | 8.785                  | 0                  | 1.480                       | 16,8%          | 0                           | 195                            | 2,2%            | 6.886            | 419                               | 17-oct                     |
| CAJA DE LA VIVIENDA POPULAR                                     | 121.317             | 0              | 121.317                | 261                | 32.737                      | 27,0%          | 221                         | 9.764                          | 8,0%            | 54.069           | 34.512                            | 17-oct                     |
| INSTITUTO DE RECREACIÓN Y DEPORTE                               | 142.637             | 14.077         | 128.560                | 318                | 74.666                      | 58,1%          | 1.371                       | 41.758                         | 32,5%           | 46.181           | 7.713                             | 17-oct                     |
| INSTITUTO DISTRITAL DE PATRIMONIO CULTURAL                      | 20.932              | 0              | 20.932                 | 32                 | 7.050                       | 33,7%          | 59                          | 3.548                          | 16,9%           | 7.966            | 5.917                             | 17-oct                     |
| IDIPRON   | 56.733              | 5.500          | 51.233                 | 227                | 32.202                      | 62,9%          | 112                         | 21.712                         | 42,4%           | 4.118            | 14.913                            | 17-oct                     |
| FUNDACIÓN GILBERTO ALZATE                                       | 4.675               | 0              | 4.675                  | 12                 | 3.616                       | 77,4%          | 16                          | 1.878                          | 40,2%           | 574              | 485                               | 17-oct                     |
| ORQUESTA FILARMÓNICA DE BOGOTÁ                                  | 11.614              | 0              | 11.614                 | 165                | 7.868                       | 67,7%          | 402                         | 4.045                          | 34,8%           | 593              | 3.153                             | 17-oct                     |
| FONDO DE VIGILANCIA Y SEGURIDAD                                 | 141.790             | 0              | 141.790                | 676                | 103.575                     | 73,0%          | 965                         | 49.917                         | 35,2%           | 23.711           | 14.504                            | 17-oct                     |
| JARDIN BOTÁNICO   | 20.881              | 0              | 20.881                 | 41                 | 15.094                      | 72,3%          | 447                         | 5.710                          | 27,3%           | 4.842            | 945                               | 17-oct                     |
| IDEP  | 5.774               | 0              | 5.774                  | 359                | 5.061                       | 87,7%          | 0                           | 1.435                          | 24,9%           | 471              | 242                               | 17-oct                     |
| INSTITUTO DISTRITAL DE PARTICIPACIÓN Y ACCIÓN COMUNAL           | 13.181              | 0              | 13.181                 | 328                | 6.768                       | 51,3%          | 135                         | 4.238                          | 32,2%           | 2.767            | 3.646                             | 17-oct                     |
| INSTITUTO DISTRITAL DE TURISMO                                  | 7.320               | 0              | 7.320                  | 263                | 5.848                       | 79,9%          | 147                         | 2.615                          | 35,7%           | 1.236            | 236                               | 17-oct                     |
| INSTITUTO DISTRITAL DE LAS ARTES                                | 64.024              | 0              | 64.024                 | 259                | 48.490                      | 75,7%          | 565                         | 22.216                         | 34,7%           | 9.434            | 6.100                             | 17-oct                     |
| UNIDAD ADMINISTRATIVA ESPECIAL DE CATASTRO                      | 12.804              | 0              | 12.804                 | 112                | 9.362                       | 73,1%          | 188                         | 4.122                          | 32,2%           | 1.325            | 2.116                             | 17-oct                     |
| UNIDAD ADMINISTRATIVA ESPECIAL DE REHABILITACIÓN Y MANTO. VIAL  | 309.663             | 0              | 309.663                | 7.329              | 158.905                     | 51,3%          | 983                         | 37.577                         | 12,1%           | 61.551           | 89.207                            | 17-oct                     |
| UNIDAD ADMINISTRATIVA ESPECIAL DE SERVICIOS PÚBLICOS            | 70.275              | 0              | 70.275                 | 288                | 23.640                      | 33,6%          | 165                         | 18.324                         | 26,1%           | 12.216           | 34.420                            | 17-oct                     |
| <b>TOTAL ESTABLECIMIENTOS PÚBLICOS Y UNIDAD ADM. ESPECIALES</b> | <b>4.038.658</b>    | <b>220.577</b> | <b>3.818.081</b>       | <b>14.336</b>      | <b>2.102.250</b>            | <b>55,1%</b>   | <b>7.085</b>                | <b>1.041.001</b>               | <b>27,3%</b>    | <b>769.067</b>   | <b>946.765</b>                    |                            |
| <b>TOTAL PRESUPUESTO ANUAL</b>                                  | <b>9.041.774</b>    | <b>340.577</b> | <b>8.701.197</b>       | <b>74.777</b>      | <b>5.183.541</b>            | <b>59,6%</b>   | <b>20.361</b>               | <b>2.946.671</b>               | <b>33,9%</b>    | <b>2.006.689</b> | <b>1.510.966</b>                  |                            |
| EMP. DE ACUEDUCTO Y ALCANTARILLADO                              | 489.470             | 0              | 489.470                | 0                  | 103.022                     | 21,0%          | 0                           | 18.590                         | 3,8%            | 0                | 386.448                           | 30-sep                     |
| LOTERÍA   | 705                 | 0              | 705                    | 0                  | 519                         | 73,6%          | 0                           | 287                            | 40,7%           | 0                | 186                               | 30-sep                     |
| CANAL CAPITAL   | 8.644               | 0              | 8.644                  | 0                  | 4.449                       | 51,5%          | 0                           | 2.424                          | 28,0%           | 0                | 4.196                             | 30-sep                     |
| METROVIVIENDA   | 22.237              | 0              | 22.237                 | 0                  | 17.917                      | 80,6%          | 0                           | 15.194                         | 68,3%           | 0                | 4.320                             | 30-sep                     |
| EMP.TRANSMILENIO  | 1.387.931           | 259.000        | 1.128.931              | 0                  | 799.043                     | 70,8%          | 0                           | 318.020                        | 28,2%           | 0                | 329.888                           | 30-sep                     |
| RENOVACIÓN URBANA   | 41.477              | 0              | 41.477                 | 0                  | 3.318                       | 8,0%           | 0                           | 2.438                          | 5,9%            | 0                | 38.159                            | 30-sep                     |
| <b>TOTAL EMPRESAS INDUSTRIALES Y COMERCIALES</b>                | <b>1.950.465</b>    | <b>259.000</b> | <b>1.691.465</b>       | <b>0</b>           | <b>928.268</b>              | <b>54,9%</b>   | <b>0</b>                    | <b>356.953</b>                 | <b>21,1%</b>    | <b>0</b>         | <b>763.197</b>                    |                            |
| UNIVERSIDAD DISTRITAL   | 51.669              | 0              | 51.669                 | 0                  | 21.144                      | 40,9%          | 0                           | 12.376                         | 24,0%           | 12.239           | 18.286                            | 30-sep                     |
| CONTRALORÍA DISTRITAL   | 11.000              | 0              | 11.000                 | 90                 | 2.332                       | 21,2%          | 72                          | 504                            | 4,6%            | 2.843            | 5.825                             | 17-oct                     |
| <b>TOTAL OTRAS</b>  | <b>62.669</b>       | <b>0</b>       | <b>62.669</b>          | <b>90</b>          | <b>23.476</b>               | <b>37,5%</b>   | <b>72</b>                   | <b>12.881</b>                  | <b>20,6%</b>    | <b>15.082</b>    | <b>24.110</b>                     |                            |
| <b>TOTAL ENTIDADES DISTRITALES</b>                              | <b>11.054.907</b>   | <b>599.577</b> | <b>10.455.330</b>      | <b>74.867</b>      | <b>6.135.285</b>            | <b>58,7%</b>   | <b>20.433</b>               | <b>3.316.505</b>               | <b>31,7%</b>    | <b>2.021.771</b> | <b>2.298.274</b>                  |                            |

Elaboró: SDH-DDP-SFD.



ALCALDÍA MAYOR  
DE BOGOTÁ D.C.  
HACIENDA

Secretaría de Hacienda

**CUADRO COMPARATIVO EJECUCIÓN DIRECTA SECTORIAL**  
INFORME SEMANAL DE EJECUCIÓN PRESUPUESTAL DE LA INVERSIÓN DIRECTA  
A OCTUBRE 2012 - 2013  
EN MILLONES DE \$

| SECTOR                                    | 2012                   |                      |              |                  |              | 2013                   |                      |              |              |                    |                  |              |
|---|------------------------|----------------------|--------------|------------------|--------------|------------------------|----------------------|--------------|--------------|--------------------|------------------|--------------|
|   | Aprop. Disp.<br>18-oct | Total<br>Compromisos | %<br>Ejec.   | Total<br>Giros   | %<br>Giros   | Aprop. Disp.<br>17-oct | Total<br>Compromisos | %<br>Ejec.   | %<br>Compr.  | Saldo<br>por Ejec. | Total<br>Giros   | %<br>Giros   |
| Gestión Pública                           | 38.967                 | 18.165               | 46,6%        | 9.977            | 25,6%        | 155.160                | 92.836               | 59,8%        | 411,1%       | 62.324             | 32.501           | 20,9%        |
| Gobierno, Seguridad y Convivencia         | 316.746                | 182.336              | 57,6%        | 87.945           | 27,8%        | 284.814                | 185.885              | 65,3%        | 1,9%         | 98.929             | 89.779           | 31,5%        |
| Hacienda                                  | 68.313                 | 26.263               | 38,4%        | 13.559           | 19,8%        | 63.341                 | 33.796               | 53,4%        | 28,7%        | 29.545             | 15.043           | 23,7%        |
| Planeación                                | 23.000                 | 15.527               | 67,5%        | 10.361           | 45,0%        | 14.200                 | 10.156               | 71,5%        | -34,6%       | 4.044              | 5.378            | 37,9%        |
| Mujer                                     | 0                      | 0                    | 0,0%         | 0                | 0,0%         | 15.000                 | 10.418               | 69,5%        | n/a          | 4.582              | 2.436            | 16,2%        |
| Desarrollo Económico, Industria y Turismo | 102.907                | 54.244               | 52,7%        | 26.064           | 25,3%        | 145.048                | 115.099              | 79,4%        | 112,2%       | 29.949             | 57.177           | 39,4%        |
| Educación                                 | 2.377.742              | 1.580.562            | 66,5%        | 1.283.844        | 54,0%        | 3.164.096              | 1.922.832            | 60,8%        | 21,7%        | 1.241.264          | 1.370.672        | 43,3%        |
| Salud                                     | 1.480.866              | 919.334              | 62,1%        | 646.783          | 43,7%        | 2.195.367              | 1.344.698            | 61,3%        | 46,3%        | 850.669            | 743.958          | 33,9%        |
| Integración Social                        | 615.087                | 491.388              | 79,9%        | 313.072          | 50,9%        | 963.590                | 684.927              | 71,1%        | 39,4%        | 278.663            | 320.424          | 33,3%        |
| Cultura, Recreación y Deporte             | 195.563                | 116.306              | 59,5%        | 63.648           | 32,5%        | 291.952                | 186.573              | 63,9%        | 60,4%        | 105.379            | 97.084           | 33,3%        |
| Ambiente                                  | 64.136                 | 38.258               | 59,7%        | 18.637           | 29,1%        | 93.904                 | 58.116               | 61,9%        | 51,9%        | 35.788             | 27.143           | 28,9%        |
| Movilidad                                 | 2.551.294              | 969.281              | 38,0%        | 347.908          | 13,6%        | 2.163.702              | 1.242.896            | 57,4%        | 28,2%        | 920.807            | 456.396          | 21,1%        |
| Hábitat.                                  | 641.597                | 362.400              | 56,5%        | 56.884           | 8,9%         | 884.156                | 238.057              | 26,9%        | -34,3%       | 646.099            | 94.340           | 10,7%        |
| Otras Entidades Distritales               | 3.380                  | 1.399                | 41,4%        | 90               | 2,7%         | 21.000                 | 8.996                | 42,8%        | 543,3%       | 12.004             | 4.173            | 19,9%        |
| <b>TOTAL</b>                              | <b>8.479.599</b>       | <b>4.775.460</b>     | <b>56,3%</b> | <b>2.878.772</b> | <b>33,9%</b> | <b>10.455.330</b>      | <b>6.135.285</b>     | <b>58,7%</b> | <b>28,5%</b> | <b>4.320.045</b>   | <b>3.316.505</b> | <b>31,7%</b> |

Elaboró: SDH-DDP-SFD.

**COMPARATIVO EJECUCIÓN DE LA INVERSIÓN DIRECTA SECTORIAL  
A OCTUBRE 2012 - 2013**

MILLONES DE \$

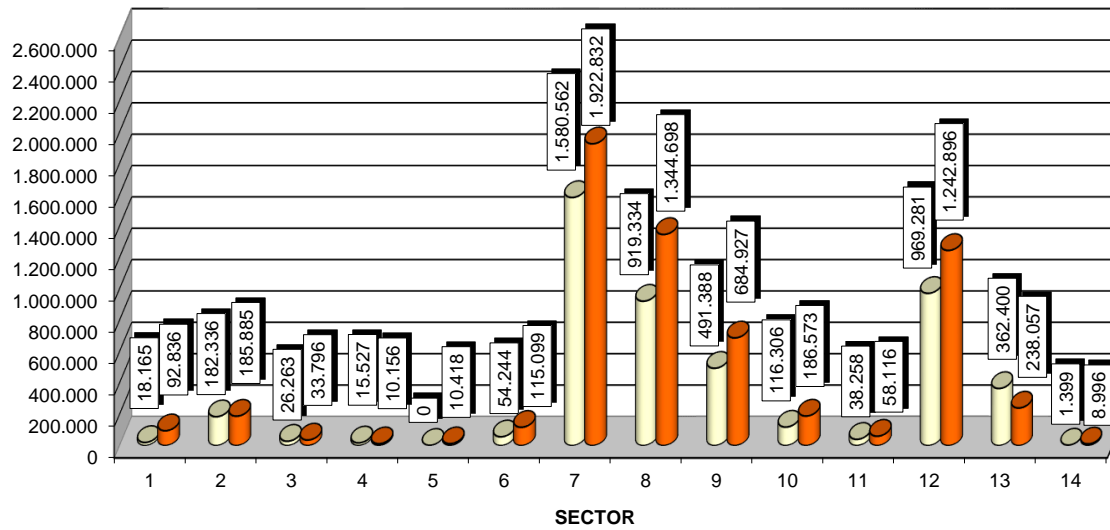

■ 2012 ■ 2013

- |                                   |                                      |  |
|-----------------------------------|--------------------------------------|--|
| 1. Gestión Pública                | 2. Gobierno, Seguridad y Convivencia | 3. Hacienda                                  |
| 4. Planeación                     | 5. Mujer                             | 6. Desarrollo Económico, Industria y Turismo |
| 7. Educación                      | 8. Salud                             | 9. Integración Social                        |
| 10. Cultura, Recreación y Deporte | 11. Ambiente                         | 12. Movilidad                                |
| 13. Hábitat                       | 14. Otras Entidades                  |  |



**CONSOLIDADO GENERAL**  
INFORME SEMANAL DE EJECUCIÓN PRESUPUESTAL DE LA INVERSIÓN DIRECTA  
A 17 DE OCTUBRE DE 2013  
POR EJE ESTRATÉGICO  
EN MILLONES DE \$

| GRUPO/ EJES ESTRATÉGICOS  | APROPIACIÓN VIGENTE | SUSPENSIONES   | APROPIACIÓN DISPONIBLE | COMPROMISOS SEMANA | TOTAL COMPROMISOS ACUMULADO | % EJEC. PRESUP | AUTORIZACION DE GIRO SEMANA | AUTORIZACION DE GIRO ACUMULADO | % AUTORIZ. GIRO |
|---|---------------------|----------------|------------------------|--------------------|-----------------------------|----------------|-----------------------------|--------------------------------|-----------------|
| <b>Administración Central</b>   | <b>5.003.115</b>    | <b>120.000</b> | <b>4.883.115</b>       | <b>60.442</b>      | <b>3.081.292</b>            | <b>63,1%</b>   | <b>13.276</b>               | <b>1.905.670</b>               | <b>39,0%</b>    |
| Una ciudad que supera la segregación y la discriminación                      | 4.254.430           | 100.000        | 4.154.430              | 56.456             | 2.608.027                   | 62,8%          | 11.750                      | 1.653.961                      | 39,8%           |
| Un territorio que enfrenta el cambio climático y se ordena alrededor del agua | 283.065             | 0              | 283.065                | 2.063              | 171.759                     | 60,7%          | 520                         | 78.705                         | 27,8%           |
| Una Bogotá que defiende y fortalece lo público                                | 465.620             | 20.000         | 445.620                | 1.923              | 301.506                     | 67,7%          | 1.007                       | 173.004                        | 38,8%           |
| <b>Establecimientos Públicos y Unidades Administrativas Especiales</b>        | <b>4.038.658</b>    | <b>220.577</b> | <b>3.818.081</b>       | <b>14.336</b>      | <b>2.102.250</b>            | <b>55,1%</b>   | <b>7.085</b>                | <b>1.041.001</b>               | <b>27,3%</b>    |
| Una ciudad que supera la segregación y la discriminación                      | 2.544.575           | 19.577         | 2.524.998              | 1.765              | 1.536.745                   | 60,9%          | 2.903                       | 838.776                        | 33,2%           |
| Un territorio que enfrenta el cambio climático y se ordena alrededor del agua | 1.186.547           | 183.463        | 1.003.084              | 10.097             | 377.813                     | 37,7%          | 2.506                       | 106.902                        | 10,7%           |
| Una Bogotá que defiende y fortalece lo público                                | 307.536             | 17.537         | 289.999                | 2.473              | 187.692                     | 64,7%          | 1.676                       | 95.322                         | 32,9%           |
| <b>Contraloría de Bogotá</b>  | <b>11.000</b>       | <b>0</b>       | <b>11.000</b>          | <b>90</b>          | <b>2.332</b>                | <b>21,2%</b>   | <b>72</b>                   | <b>504</b>                     | <b>4,6%</b>     |
| Una ciudad que supera la segregación y la discriminación                      | 0                   | 0              | 0                      | 0                  | 0                           | 0,0            | 0                           | 0                              | 0,0             |
| Un territorio que enfrenta el cambio climático y se ordena alrededor del agua | 0                   | 0              | 0                      | 0                  | 0                           | 0,0            | 0                           | 0                              | 0,0             |
| Una Bogotá que defiende y fortalece lo público                                | 11.000              | 0              | 11.000                 | 90                 | 2.332                       | 21,2%          | 72                          | 504                            | 4,6%            |
| <b>Ente Autónomo Universitario</b>  | <b>51.669</b>       | <b>0</b>       | <b>51.669</b>          | <b>0</b>           | <b>21.144</b>               | <b>40,9%</b>   | <b>0</b>                    | <b>12.376</b>                  | <b>24,0%</b>    |
| Una ciudad que supera la segregación y la discriminación                      | 45.669              | 0              | 45.669                 | 0                  | 20.248                      | 44,3%          | 0                           | 11.849                         | 25,9%           |
| Un territorio que enfrenta el cambio climático y se ordena alrededor del agua | 0                   | 0              | 0                      | 0                  | 0                           | 0,0            | 0                           | 0                              | 0,0             |
| Una Bogotá que defiende y fortalece lo público                                | 6.000               | 0              | 6.000                  | 0                  | 896                         | 14,9%          | 0                           | 528                            | 8,8%            |
| <b>Empresas Industriales y Comerciales</b>                                    | <b>1.950.465</b>    | <b>259.000</b> | <b>1.691.465</b>       | <b>0</b>           | <b>928.268</b>              | <b>54,9%</b>   | <b>0</b>                    | <b>356.953</b>                 | <b>21,1%</b>    |
| Una ciudad que supera la segregación y la discriminación                      | 225.057             | 0              | 225.057                | 0                  | 94.975                      | 42,2%          | 0                           | 33.571                         | 14,9%           |
| Un territorio que enfrenta el cambio climático y se ordena alrededor del agua | 1.639.110           | 255.650        | 1.383.460              | 0                  | 804.424                     | 58,1%          | 0                           | 309.542                        | 22,4%           |
| Una Bogotá que defiende y fortalece lo público                                | 86.298              | 3.350          | 82.948                 | 0                  | 28.869                      | 34,8%          | 0                           | 13.840                         | 16,7%           |
| <b>Total Presupuesto General</b>  | <b>11.054.907</b>   | <b>599.577</b> | <b>10.455.330</b>      | <b>74.867</b>      | <b>6.135.285</b>            | <b>58,7%</b>   | <b>20.433</b>               | <b>3.316.505</b>               | <b>31,7%</b>    |
| Una ciudad que supera la segregación y la discriminación                      | 7.069.730           | 119.577        | 6.950.153              | 58.221             | 4.259.995                   | 61,3%          | 14.652                      | 2.538.157                      | 36,5%           |
| Un territorio que enfrenta el cambio climático y se ordena alrededor del agua | 3.108.722           | 439.113        | 2.669.609              | 12.160             | 1.353.996                   | 50,7%          | 3.025                       | 495.149                        | 18,5%           |
| Una Bogotá que defiende y fortalece lo público                                | 876.455             | 40.887         | 835.568                | 4.486              | 521.295                     | 62,4%          | 2.756                       | 283.199                        | 33,9%           |

### COMPARATIVO INVERSIÓN DIRECTA POR EJE ESTRATÉGICO

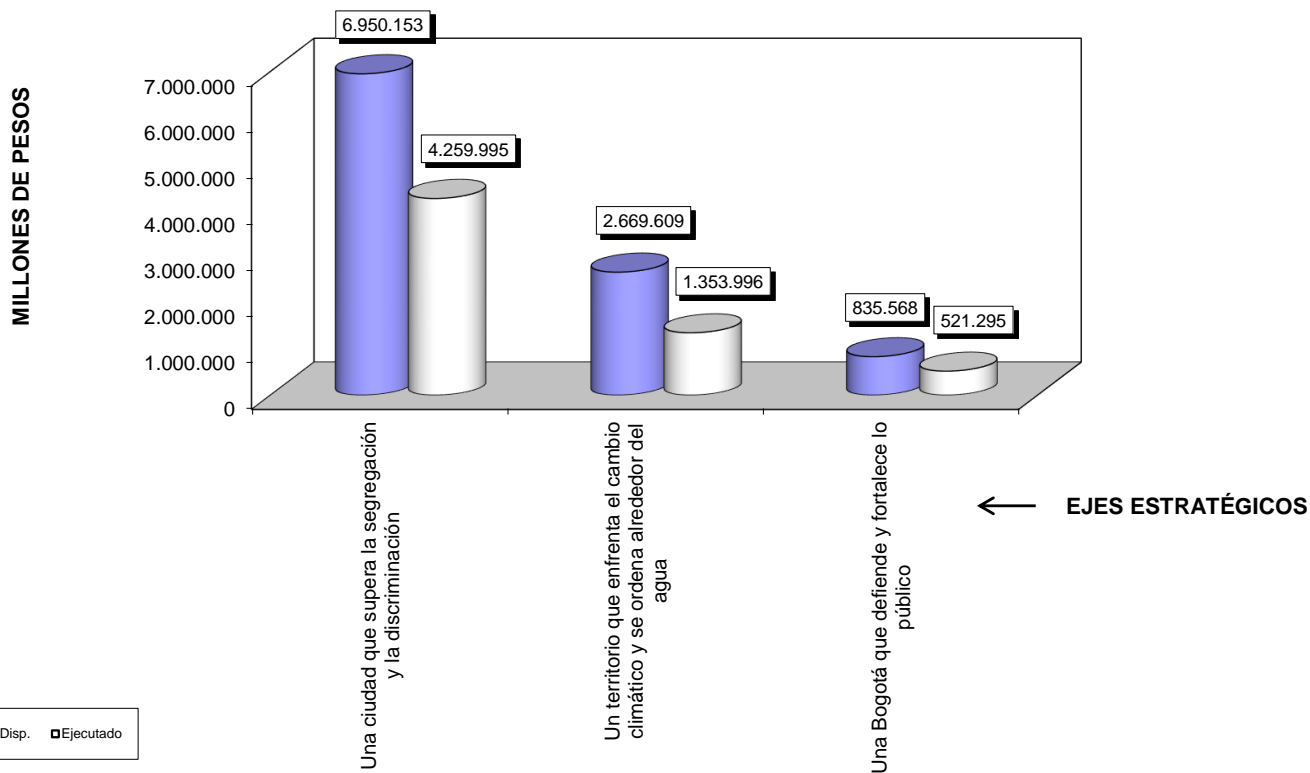



ALCALDÍA MAYOR  
DE BOGOTÁ D.C.  
HACIENDA

Secretaría de Hacienda

**COMPARATIVO EJECUCIÓN  
FONDOS DE DESARROLLO LOCAL**

INFORME SEMANAL DE EJECUCIÓN PRESUPUESTAL DE LA INVERSIÓN DIRECTA

A OCTUBRE 2012 - 2013

EN MILLONES DE \$

| FDL            | 2012                   |                      |              |                |              | 2013                   |                      |              |                    |                |             |
|----------------|------------------------|----------------------|--------------|----------------|--------------|------------------------|----------------------|--------------|--------------------|----------------|-------------|
|                | Aprop. Disp.<br>18-oct | Total<br>Compromisos | %<br>Ejec.   | Total<br>Giros | %<br>Giros   | Aprop. Disp.<br>17-oct | Total<br>Compromisos | %<br>Ejec.   | Saldo<br>Por Ejec. | Total<br>Giros | %<br>Giros  |
| USAQUEN        | 19.879                 | 3.931                | 19,8%        | 1.352          | 6,8%         | 21.535                 | 7.819                | 36,3%        | 13.716             | 2.268          | 10,5%       |
| CHAPINERO      | 11.270                 | 3.090                | 27,4%        | 1.297          | 11,5%        | 12.467                 | 8.206                | 65,8%        | 4.262              | 2.514          | 20,2%       |
| SANTAFE        | 18.608                 | 6.490                | 34,9%        | 2.627          | 14,1%        | 17.532                 | 11.754               | 67,0%        | 5.778              | 2.025          | 11,5%       |
| SAN CRISTOBAL  | 42.730                 | 11.623               | 27,2%        | 6.844          | 16,0%        | 50.261                 | 17.510               | 34,8%        | 32.751             | 3.855          | 7,7%        |
| USME           | 36.121                 | 14.863               | 41,1%        | 5.562          | 15,4%        | 41.755                 | 16.336               | 39,1%        | 25.419             | 5.226          | 12,5%       |
| TUNJUELITO     | 20.987                 | 7.060                | 33,6%        | 3.305          | 15,7%        | 19.548                 | 11.424               | 58,4%        | 8.124              | 1.722          | 8,8%        |
| BOSA           | 41.934                 | 15.610               | 37,2%        | 5.481          | 13,1%        | 49.466                 | 35.527               | 71,8%        | 13.939             | 7.567          | 15,3%       |
| KENNEDY        | 40.775                 | 9.597                | 23,5%        | 4.629          | 11,4%        | 48.267                 | 6.972                | 14,4%        | 41.295             | 2.913          | 6,0%        |
| FONTIBON       | 18.505                 | 5.839                | 31,6%        | 3.338          | 18,0%        | 18.304                 | 3.275                | 17,9%        | 15.029             | 1.719          | 9,4%        |
| ENGATIVA       | 32.810                 | 8.433                | 25,7%        | 4.461          | 13,6%        | 34.695                 | 14.221               | 41,0%        | 20.474             | 2.932          | 8,4%        |
| SUBA           | 37.776                 | 21.725               | 57,5%        | 11.021         | 29,2%        | 40.191                 | 27.217               | 67,7%        | 12.973             | 8.542          | 21,3%       |
| BARRIOS UNIDOS | 14.871                 | 3.516                | 23,6%        | 1.196          | 8,0%         | 16.369                 | 13.307               | 81,3%        | 3.062              | 1.900          | 11,6%       |
| TEUSAQUILLO    | 10.701                 | 2.567                | 24,0%        | 1.604          | 15,0%        | 10.746                 | 2.681                | 24,9%        | 8.065              | 1.191          | 11,1%       |
| LOS MARTIRES   | 14.384                 | 3.476                | 24,2%        | 1.526          | 10,6%        | 15.154                 | 3.137                | 20,7%        | 12.017             | 1.202          | 7,9%        |
| ANTONIO NARIÑO | 14.802                 | 2.651                | 17,9%        | 1.588          | 10,7%        | 13.756                 | 8.633                | 62,8%        | 5.124              | 1.667          | 12,1%       |
| PUENTE ARANDA  | 16.745                 | 5.878                | 35,1%        | 2.342          | 14,0%        | 17.664                 | 12.611               | 71,4%        | 5.054              | 1.920          | 10,9%       |
| CANDELARIA     | 12.888                 | 2.693                | 20,9%        | 1.065          | 8,3%         | 12.501                 | 2.808                | 22,5%        | 9.693              | 1.514          | 12,1%       |
| RAFAEL URIBE   | 47.141                 | 6.909                | 14,7%        | 3.332          | 7,1%         | 51.786                 | 11.797               | 22,8%        | 39.990             | 1.774          | 3,4%        |
| CIUDAD BOLIVAR | 66.102                 | 23.129               | 35,0%        | 11.293         | 17,1%        | 81.531                 | 11.844               | 14,5%        | 69.687             | 4.094          | 5,0%        |
| SUMAPAZ        | 18.036                 | 4.900                | 27,2%        | 2.307          | 12,8%        | 13.631                 | 7.648                | 56,1%        | 5.983              | 1.427          | 10,5%       |
| <b>TOTAL</b>   | <b>537.065</b>         | <b>163.980</b>       | <b>30,5%</b> | <b>76.172</b>  | <b>14,2%</b> | <b>587.161</b>         | <b>234.726</b>       | <b>40,0%</b> | <b>352.435</b>     | <b>57.972</b>  | <b>9,9%</b> |

**CONSOLIDADO GENERAL  
FONDOS DE DESARROLLO LOCAL  
RANKING POR PORCENTAJE DE EJECUCIÓN**

A 17 DE OCTUBRE DE 2013

MILLONES DE \$

| <b>FDL</b>     | <b>APROPIACION<br/>DISPONIBLE</b> | <b>%<br/>EJEC.<br/>PRESUP</b> | <b>%<br/>AUTORIZ.<br/>GIRO</b> | <b>PUESTO<br/>% EJEC.</b> |
|----------------|-----------------------------------|-------------------------------|--------------------------------|---------------------------|
| BARRIOS UNIDOS | 16.369                            | 81,3%                         | 11,6%                          | 1                         |
| BOSA           | 49.466                            | 71,8%                         | 15,3%                          | 2                         |
| PUENTE ARANDA  | 17.664                            | 71,4%                         | 10,9%                          | 3                         |
| SUBA           | 40.191                            | 67,7%                         | 21,3%                          | 4                         |
| SANTAFE        | 17.532                            | 67,0%                         | 11,5%                          | 5                         |
| CHAPINERO      | 12.467                            | 65,8%                         | 20,2%                          | 6                         |
| ANTONIO NARIÑO | 13.756                            | 62,8%                         | 12,1%                          | 7                         |
| TUNJUELITO     | 19.548                            | 58,4%                         | 8,8%                           | 8                         |
| SUMAPAZ        | 13.631                            | 56,1%                         | 10,5%                          | 9                         |
| ENGATIVA       | 34.695                            | 41,0%                         | 8,4%                           | 10                        |
| USME           | 41.755                            | 39,1%                         | 12,5%                          | 11                        |
| USAQUEN        | 21.535                            | 36,3%                         | 10,5%                          | 12                        |
| SAN CRISTOBAL  | 50.261                            | 34,8%                         | 7,7%                           | 13                        |
| TEUSAQUILLO    | 10.746                            | 24,9%                         | 11,1%                          | 14                        |
| RAFAEL URIBE   | 51.786                            | 22,8%                         | 3,4%                           | 15                        |
| CANDELARIA     | 12.501                            | 22,5%                         | 12,1%                          | 16                        |
| LOS MARTIRES   | 15.154                            | 20,7%                         | 7,9%                           | 17                        |
| FONTIBON       | 18.304                            | 17,9%                         | 9,4%                           | 18                        |
| CIUDAD BOLIVAR | 81.531                            | 14,5%                         | 5,0%                           | 19                        |
| KENNEDY        | 48.267                            | 14,4%                         | 6,0%                           | 20                        |
| <b>TOTAL</b>   | <b>587.161</b>                    | <b>40,0%</b>                  | <b>9,9%</b>                    |                           |

**CONSOLIDADO GENERAL  
FONDOS DE DESARROLLO LOCAL  
RANKING POR MONTO EJECUTADO**

A 17 DE OCTUBRE DE 2013

MILLONES DE \$

| <b>FDL</b>     | <b>APROPIACION<br/>DISPONIBLE</b> | <b>MONTO<br/>EJECUTADO</b> | <b>%<br/>EJEC.<br/>PRESUP</b> | <b>%<br/>AUTORIZ.<br/>GIRO</b> | <b>PUESTO<br/>MONTO<br/>EJEC.</b> |
|----------------|-----------------------------------|----------------------------|-------------------------------|--------------------------------|-----------------------------------|
| BOSA           | 49.466                            | 35.527                     | 71,8%                         | 15,3%                          | 1                                 |
| SUBA           | 40.191                            | 27.217                     | 67,7%                         | 21,3%                          | 2                                 |
| SAN CRISTOBAL  | 50.261                            | 17.510                     | 34,8%                         | 7,7%                           | 3                                 |
| USME           | 41.755                            | 16.336                     | 39,1%                         | 12,5%                          | 4                                 |
| ENGATIVA       | 34.695                            | 14.221                     | 41,0%                         | 8,4%                           | 5                                 |
| BARRIOS UNIDOS | 16.369                            | 13.307                     | 81,3%                         | 11,6%                          | 6                                 |
| PUENTE ARANDA  | 17.664                            | 12.611                     | 71,4%                         | 10,9%                          | 7                                 |
| CIUDAD BOLIVAR | 81.531                            | 11.844                     | 14,5%                         | 5,0%                           | 8                                 |
| RAFAEL URIBE   | 51.786                            | 11.797                     | 22,8%                         | 3,4%                           | 9                                 |
| SANTAFE        | 17.532                            | 11.754                     | 67,0%                         | 11,5%                          | 10                                |
| TUNJUELITO     | 19.548                            | 11.424                     | 58,4%                         | 8,8%                           | 11                                |
| ANTONIO NARIÑO | 13.756                            | 8.633                      | 62,8%                         | 12,1%                          | 12                                |
| CHAPINERO      | 12.467                            | 8.206                      | 65,8%                         | 20,2%                          | 13                                |
| USAQUEN        | 21.535                            | 7.819                      | 36,3%                         | 10,5%                          | 14                                |
| SUMAPAZ        | 13.631                            | 7.648                      | 56,1%                         | 10,5%                          | 15                                |
| KENNEDY        | 48.267                            | 6.972                      | 14,4%                         | 6,0%                           | 16                                |
| FONTIBON       | 18.304                            | 3.275                      | 17,9%                         | 9,4%                           | 17                                |
| LOS MARTIRES   | 15.154                            | 3.137                      | 20,7%                         | 7,9%                           | 18                                |
| CANDELARIA     | 12.501                            | 2.808                      | 22,5%                         | 12,1%                          | 19                                |
| TEUSAQUILLO    | 10.746                            | 2.681                      | 24,9%                         | 11,1%                          | 20                                |
| <b>TOTAL</b>   | <b>587.161</b>                    | <b>234.726</b>             | <b>40,0%</b>                  | <b>9,9%</b>                    |                                   |

**CONSOLIDADO GENERAL**  
**FONDOS DE DESARROLLO LOCAL**  
**PORCENTAJES DE PARTICIPACIÓN POR APROPIACIÓN Y MONTOS COMPROMETIDOS 2013**

A 17 DE OCTUBRE DE 2013

MILLONES DE \$

| <b>FDL</b>     | <b>APROPIACION<br/>DISPONIBLE</b> | <b>%<br/>PART.</b> | <b>COMPROM.<br/>ACUMULADOS</b> | <b>%<br/>PART.</b> |
|----------------|-----------------------------------|--------------------|--------------------------------|--------------------|
| CIUDAD BOLIVAR | 81.531                            | 13,9%              | 11.844                         | 5,0%               |
| RAFAEL URIBE   | 51.786                            | 8,8%               | 11.797                         | 5,0%               |
| SAN CRISTOBAL  | 50.261                            | 8,6%               | 17.510                         | 7,5%               |
| BOSA           | 49.466                            | 8,4%               | 35.527                         | 15,1%              |
| KENNEDY        | 48.267                            | 8,2%               | 6.972                          | 3,0%               |
| USME           | 41.755                            | 7,1%               | 16.336                         | 7,0%               |
| SUBA           | 40.191                            | 6,8%               | 27.217                         | 11,6%              |
| ENGATIVA       | 34.695                            | 5,9%               | 14.221                         | 6,1%               |
| USAQUEN        | 21.535                            | 3,7%               | 7.819                          | 3,3%               |
| TUNJUELITO     | 19.548                            | 3,3%               | 11.424                         | 4,9%               |
| FONTIBON       | 18.304                            | 3,1%               | 3.275                          | 1,4%               |
| PUENTE ARANDA  | 17.664                            | 3,0%               | 12.611                         | 5,4%               |
| SANTAFE        | 17.532                            | 3,0%               | 11.754                         | 5,0%               |
| BARRIOS UNIDOS | 16.369                            | 2,8%               | 13.307                         | 5,7%               |
| LOS MARTIRES   | 15.154                            | 2,6%               | 3.137                          | 1,3%               |
| ANTONIO NARIÑO | 13.756                            | 2,3%               | 8.633                          | 3,7%               |
| SUMAPAZ        | 13.631                            | 2,3%               | 7.648                          | 3,3%               |
| CANDELARIA     | 12.501                            | 2,1%               | 2.808                          | 1,2%               |
| CHAPINERO      | 12.467                            | 2,1%               | 8.206                          | 3,5%               |
| TEUSAQUILLO    | 10.746                            | 1,8%               | 2.681                          | 1,1%               |
| <b>TOTAL</b>   | <b>587.161</b>                    | <b>100,0%</b>      | <b>234.726</b>                 | <b>100,0%</b>      |





ALCALDÍA MAYOR  
DE BOGOTÁ D.C.  
HACIENDA

Secretaría de Hacienda

## FONDOS DE DESARROLLO LOCAL

INFORME SEMANAL DE EJECUCIÓN PRESUPUESTAL DE LA INVERSIÓN DIRECTA

EN MILLONES DE \$

Fecha Inicial Semana:11-OCT-2013

Fecha Final Semana:17-OCT-2013

| Código | Nombre         | APROPIACIÓN VIGENTE | SUSPENSIONES | APROPIACIÓN DISPONIBLE | COMPROMISOS SEMANA | TOTAL COMPROMISOS ACUMULADO | % EJEC. PRESUP | AUTORIZACIÓN DE GIRO SEMANA | AUTORIZACIÓN DE GIRO ACUMULADO | % AUTORIZ. GIRO | DISPON. ACUMUL. | FECHA ÚLTIMA ACTUALIZACIÓN |
|--------|----------------|---------------------|--------------|------------------------|--------------------|-----------------------------|----------------|-----------------------------|--------------------------------|-----------------|-----------------|----------------------------|
| 001    | USAQUEN        | 21.535              | 0            | 21.535                 | 68                 | 7.819                       | 36,3%          | 13                          | 2.268                          | 10,5%           | 18.971          | 17-oct                     |
| 002    | CHAPINERO      | 12.467              | 0            | 12.467                 | 417                | 8.206                       | 65,8%          | 21                          | 2.514                          | 20,2%           | 9.642           | 17-oct                     |
| 003    | SANTAFE        | 17.532              | 0            | 17.532                 | 60                 | 11.754                      | 67,0%          | 0                           | 2.025                          | 11,5%           | 15.114          | 17-oct                     |
| 004    | SAN CRISTOBAL  | 50.261              | 0            | 50.261                 | 0                  | 17.510                      | 34,8%          | 0                           | 3.855                          | 7,7%            | 42.233          | 17-oct                     |
| 005    | USME           | 41.755              | 0            | 41.755                 | 2.908              | 16.336                      | 39,1%          | 448                         | 5.226                          | 12,5%           | 33.500          | 17-oct                     |
| 006    | TUNJUELITO     | 19.548              | 0            | 19.548                 | 581                | 11.424                      | 58,4%          | 49                          | 1.722                          | 8,8%            | 15.336          | 17-oct                     |
| 007    | BOSA           | 49.466              | 0            | 49.466                 | 172                | 35.527                      | 71,8%          | 280                         | 7.567                          | 15,3%           | 38.487          | 17-oct                     |
| 008    | KENNEDY        | 48.267              | 0            | 48.267                 | 178                | 6.972                       | 14,4%          | 0                           | 2.913                          | 6,0%            | 7.863           | 17-oct                     |
| 009    | FONTIBON       | 18.304              | 0            | 18.304                 | 81                 | 3.275                       | 17,9%          | 53                          | 1.719                          | 9,4%            | 10.623          | 17-oct                     |
| 010    | ENGATIVA       | 34.695              | 0            | 34.695                 | 825                | 14.221                      | 41,0%          | 0                           | 2.932                          | 8,4%            | 26.680          | 17-oct                     |
| 011    | SUBA           | 40.191              | 0            | 40.191                 | 0                  | 27.217                      | 67,7%          | 0                           | 8.542                          | 21,3%           | 32.438          | 17-oct                     |
| 012    | BARRIOS UNIDOS | 16.369              | 0            | 16.369                 | 8                  | 13.307                      | 81,3%          | 0                           | 1.900                          | 11,6%           | 15.756          | 17-oct                     |
| 013    | TEUSAQUILLO    | 10.746              | 0            | 10.746                 | 92                 | 2.681                       | 24,9%          | 0                           | 1.191                          | 11,1%           | 7.878           | 17-oct                     |
| 014    | LOS MARTIRES   | 15.154              | 0            | 15.154                 | 241                | 3.137                       | 20,7%          | 60                          | 1.202                          | 7,9%            | 10.282          | 17-oct                     |
| 015    | ANTONIO NARIÑO | 13.756              | 0            | 13.756                 | 0                  | 8.633                       | 62,8%          | 71                          | 1.667                          | 12,1%           | 9.618           | 17-oct                     |
| 016    | PUENTE ARANDA  | 17.664              | 0            | 17.664                 | 1.327              | 12.611                      | 71,4%          | 51                          | 1.920                          | 10,9%           | 14.520          | 17-oct                     |
| 017    | CANDELARIA     | 12.501              | 0            | 12.501                 | 0                  | 2.808                       | 22,5%          | 0                           | 1.514                          | 12,1%           | 9.816           | 17-oct                     |
| 018    | RAFAEL URIBE   | 51.786              | 0            | 51.786                 | 0                  | 11.797                      | 22,8%          | 0                           | 1.774                          | 3,4%            | 12.645          | 17-oct                     |
| 019    | CIUDAD BOLIVAR | 81.531              | 0            | 81.531                 | 360                | 11.844                      | 14,5%          | 220                         | 4.094                          | 5,0%            | 53.666          | 17-oct                     |
| 020    | SUMAPAZ        | 13.631              | 0            | 13.631                 | 153                | 7.648                       | 56,1%          | 26                          | 1.427                          | 10,5%           | 10.273          | 17-oct                     |
|        | <b>TOTAL</b>   | <b>587.161</b>      | <b>0</b>     | <b>587.161</b>         | <b>7.471</b>       | <b>234.726</b>              | <b>40,0%</b>   | <b>1.294</b>                | <b>57.972</b>                  | <b>9,9%</b>     | <b>395.341</b>  |                            |