



ALCALDÍA MAYOR
DE BOGOTÁ D.C.
HACIENDA

Secretaría de Hacienda

EJECUCIÓN PRESUPUESTAL INVERSIÓN DIRECTA DISTRITO CAPITAL

INFORME SEMANAL A 4 DE SEPTIEMBRE DE 2014

DIRECCION DISTRITAL DE PRESUPUESTO
SUBDIRECCION DE FINANZAS DISTRITALES

Fuente: Sistema de Presupuesto Distrital "PREDIS".



BOGOTÁ
HUMANANA

COMPARATIVO RESUMEN EJECUCIÓN PRESUPUESTAL
INFORME SEMANAL DE EJECUCIÓN PRESUPUESTAL DE LA INVERSIÓN DIRECTA
 A SEPTIEMBRE 2013 - 2014
 EN MILLONES DE \$

| GRUPO | EJECUCIÓN INVERSIÓN DIRECTA | | | | | | | | | | |
|-------------------------------------|-----------------------------|------------------|--------------|-------------------|------------------|--------------|--------------------|------------------|--------------|-----------------|--------------|
| | 2013 | | | 2014 | | | Saldo por Ejecutar | Variaciones | | | |
| | Aprop. Disp. | Total | % | Aprop. Disp. | Total | % | | Presupuesto | | Compromisos | |
| | 05-sep | Compromisos | Ejec. | 04-sep | Compromisos | Ejec. | | \$ | % | \$ | % |
| ADMINISTRACIÓN CENTRAL | 4.891.189 | 2.780.496 | 56,8% | 4.510.425 | 2.738.817 | 60,7% | 1.771.609 | -380.764 | -7,8% | -41.679 | -1,5% |
| ESTABLECIMIENTOS PÚBLICOS | 4.158.250 | 1.896.482 | 45,6% | 5.215.962 | 1.523.637 | 29,2% | 3.692.325 | 1.057.712 | 25,4% | -372.845 | -19,7% |
| OTRAS | 61.627 | 6.751 | 11,0% | 56.164 | 5.412 | 9,6% | 50.751 | -5.463 | -8,9% | -1.338 | -19,8% |
| TOTAL PRESUPUESTO ANUAL | 9.111.066 | 4.683.728 | 51,4% | 9.782.551 | 4.267.866 | 43,6% | 5.514.685 | 671.485 | 7,4% | -415.863 | -8,9% |
| EMPRESAS INDUSTRIALES Y COMERCIALES | 1.210.614 | 816.321 | 67,4% | 2.156.277 | 1.252.760 | 58,1% | 903.517 | 945.663 | 78,1% | 436.439 | 53,5% |
| TOTAL ENTIDADES DISTRITALES | 10.321.680 | 5.500.049 | 53,3% | 11.938.828 | 5.520.626 | 46,2% | 6.418.203 | 1.617.149 | 15,7% | 20.577 | 0,4% |

Elaboró: SDH-DDP-SFD.

Nota: La ejecución presupuestal de las Empresas Industriales y Comerciales para las vigencias 2013 y 2014 se registra con corte a 31 de julio.

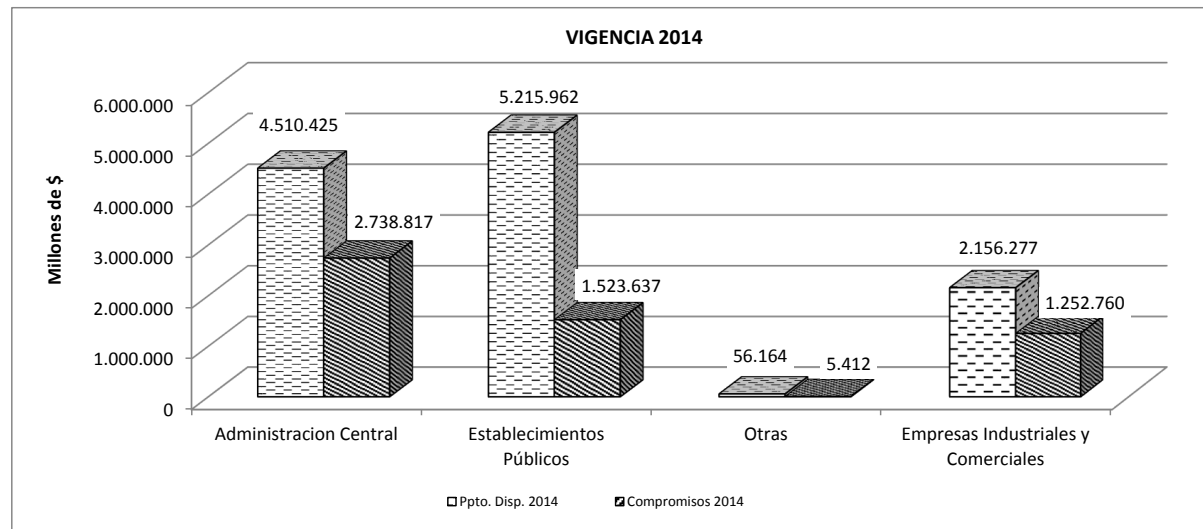
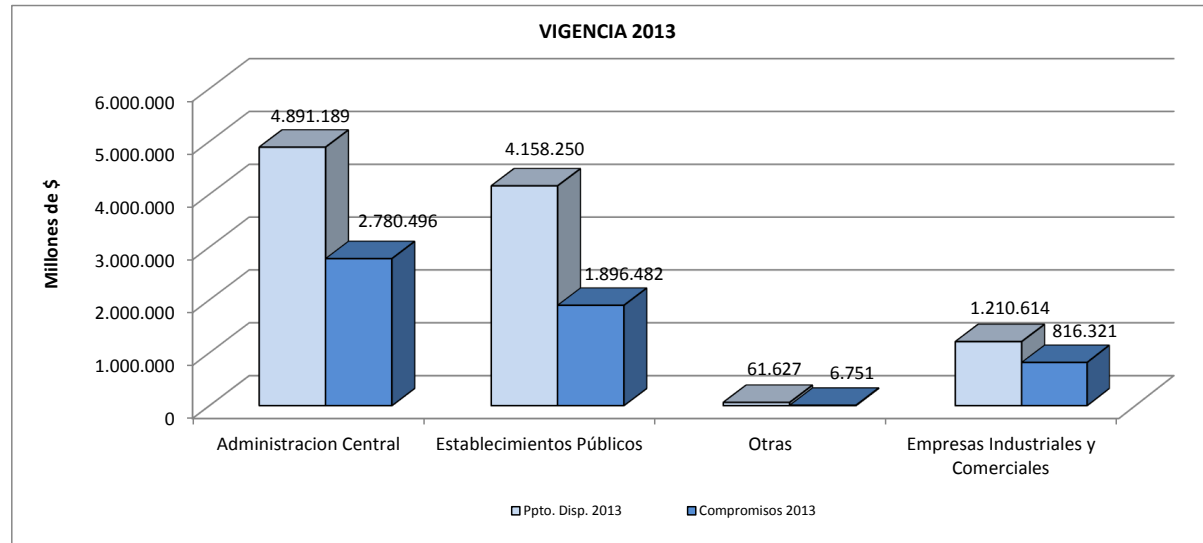



ALCALDÍA MAYOR
DE BOGOTÁ D.C.
HACIENDA

CONSOLIDADO GENERAL POR ENTIDADES

RANKING POR PORCENTAJE DE EJECUCIÓN

A 4 DE SEPTIEMBRE DE 2014

MILLONES DE \$

Secretaría de Hacienda

| ENTIDAD | APROPIACIÓN DISPONIBLE | % EJEC. PRESUP | % AUTORIZ. GIRO | PUESTO % EJEC. |
|--|---------------------------|----------------------|-----------------------|-------------------|
| PERSONERÍA | 8.974 | 91,5% | 57,1% | 1 |
| DEPTO ADTIVO DE LA DEFENSORÍA ESPACIO PUB | 8.974 | 82,7% | 39,7% | 2 |
| VEEDURÍA | 1.188 | 80,9% | 52,1% | 3 |
| ORQUESTA FILARMÓNICA DE BOGOTÁ | 14.917 | 78,0% | 38,8% | 4 |
| SECRETARÍA DISTRITAL DE PLANEACIÓN | 11.858 | 73,4% | 33,9% | 5 |
| SECRETARÍA DE GOBIERNO | 57.853 | 71,8% | 43,6% | 6 |
| INSTITUTO DISTRITAL DE LAS ARTES | 74.763 | 71,7% | 39,9% | 7 |
| DEPTO ADTIVO DEL SERVICIO CIVIL | 2.125 | 70,3% | 56,7% | 8 |
| FUNDACIÓN GILBERTO ALZATE | 3.320 | 70,0% | 41,6% | 9 |
| SECRETARÍA DISTRITAL DE INTEGRACIÓN SOCIAL | 832.130 | 69,8% | 32,7% | 10 |
| IDEP | 6.026 | 67,1% | 20,0% | 11 |
| JARDIN BOTÁNICO | 23.730 | 64,7% | 29,1% | 12 |
| SECRETARÍA DE EDUCACIÓN | 2.830.686 | 61,0% | 43,0% | 13 |
| EMP.TRANSMILENIO | 1.571.008 | 59,7% | 29,7% | 14 |
| SECRETARÍA DISTRITAL DE CULTURA,RECREACIÓN Y DEPORTE | 54.118 | 59,0% | 34,9% | 15 |
| SECRETARÍA DISTRITAL DE DESARROLLO ECONÓMICO | 43.320 | 57,5% | 31,3% | 16 |
| EMP. DE ACUEDUCTO Y ALCANTARILLADO | 517.124 | 56,5% | 5,9% | 17 |
| IDIPRON | 77.071 | 55,8% | 34,3% | 18 |
| SECRETARÍA DISTRITAL DEL HABITAT | 166.276 | 55,3% | 11,3% | 19 |
| SECRETARÍA GENERAL | 121.671 | 51,0% | 27,0% | 20 |
| UNIDAD ADMINISTRATIVA ESPECIAL DE CATASTRO | 15.049 | 50,8% | 24,9% | 21 |
| SECRETARÍA DISTRITAL DE HACIENDA | 40.071 | 47,8% | 17,4% | 22 |
| INSTITUTO PARA LA ECONOMÍA SOCIAL - IPES | 47.243 | 45,3% | 26,3% | 23 |
| SECRETARÍA DISTRITAL DE LA MUJER | 24.083 | 45,2% | 16,5% | 24 |
| SECRETARÍA DISTRITAL DE MOVILIDAD | 174.556 | 43,2% | 16,4% | 25 |
| UNIDAD ADMINISTRATIVA ESPECIAL CUERPO OFICIAL DE BOMBEROS | 32.000 | 42,6% | 14,5% | 26 |
| FONDO FINANCIERO DE SALUD | 2.281.439 | 42,1% | 31,0% | 27 |
| CANAL CAPITAL | 14.931 | 41,7% | 16,4% | 28 |
| INSTITUTO DE RECREACIÓN Y DEPORTE | 210.246 | 39,2% | 19,4% | 29 |
| INSTITUTO DISTRITAL DE PARTICIPACIÓN Y ACCIÓN COMUNAL | 18.500 | 38,5% | 27,1% | 30 |
| FONDO DE VIGILANCIA Y SEGURIDAD | 156.682 | 37,2% | 15,1% | 31 |
| METROVIVIENDA | 38.779 | 36,5% | 30,9% | 32 |
| CAJA DE LA VIVIENDA POPULAR | 80.334 | 34,4% | 19,4% | 33 |
| SECRETARÍA DISTRITAL DE AMBIENTE | 100.542 | 32,5% | 16,3% | 34 |
| UNIDAD ADMINISTRATIVA ESPECIAL DE REHABILITACIÓN Y MANTO. VIAL | 189.026 | 31,6% | 9,1% | 35 |
| INSTITUTO DISTRITAL DE PATRIMONIO CULTURAL | 23.395 | 30,8% | 19,5% | 36 |
| FONDO DE PRESTACIONES ECONÓMICAS, CESANTÍAS Y PENSIONES | 8.299 | 30,0% | 12,1% | 37 |
| INSTITUTO DISTRITAL DE TURISMO | 13.500 | 29,3% | 15,9% | 38 |
| UNIDAD ADMINISTRATIVA ESPECIAL DE SERVICIOS PÚBLICOS | 187.701 | 25,2% | 5,1% | 39 |
| FOPAE | 83.316 | 24,8% | 9,3% | 40 |
| CONTRALORÍA DISTRITAL | 8.164 | 14,4% | 0,9% | 41 |
| RENOVACIÓN URBANA | 13.939 | 11,3% | 6,5% | 42 |
| UNIVERSIDAD DISTRITAL | 48.000 | 8,8% | 4,1% | 43 |
| INSTITUTO DE DESARROLLO URBANO | 1.701.407 | 5,1% | 1,7% | 44 |
| LOTERÍA | 497 | 3,9% | 3,9% | 45 |
| TOTAL ENTIDADES DISTRITALES | 11.938.828 | 46,2% | 26,3% | |

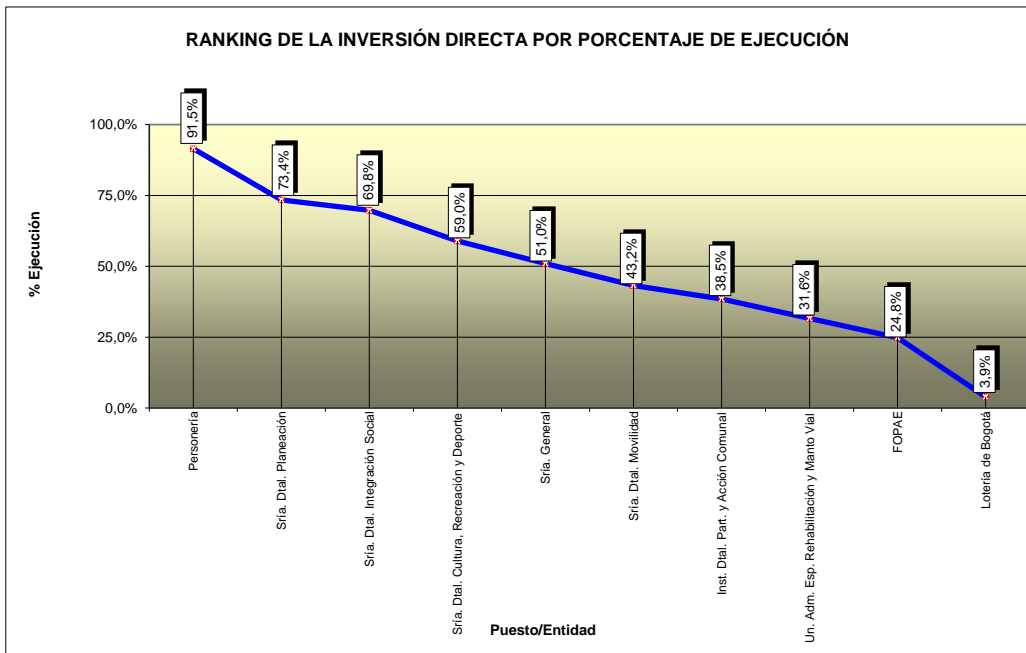

46,2%

Elaboró: SDH-DDP-SFD.

** El Presupuesto Disponible de la vigencia 2014, incluye \$117.000 millones correspondientes al pago inicial y primer pago para el cumplimiento de la sentencia del Relleno Sanitario Doña Juana, los cuales solo podrán ser ejecutados cuando se defina el incidente de impacto fiscal y esté ejecutoriada la sentencia.



CONSOLIDADO GENERAL POR ENTIDADES
RANKING POR MONTO EJECUTADO
A 4 DE SEPTIEMBRE DE 2014
MILLONES DE \$

| ENTIDAD | APROPIACION DISPONIBLE | MONTO EJECUTADO | % EJEC. PRESUP | % AUTORIZ. GIRO | PUESTO MONTO EJEC. |
|--|---------------------------|--------------------|----------------------|-----------------------|--------------------------|
| SECRETARÍA DE EDUCACIÓN | 2.830.686 | 1.727.352 | 61,0% | 43,0% | 1 |
| FONDO FINANCIERO DE SALUD | 2.281.439 | 960.937 | 42,1% | 31,0% | 2 |
| EMP.TRASMILENIO | 1.571.008 | 938.581 | 59,7% | 29,7% | 3 |
| SECRETARÍA DISTRITAL DE INTEGRACIÓN SOCIAL | 832.130 | 580.501 | 69,8% | 32,7% | 4 |
| EMP. DE ACUEDUCTO Y ALCANTARILLADO | 517.124 | 292.216 | 56,5% | 5,9% | 5 |
| SECRETARÍA DISTRITAL DEL HABITAT | 166.276 | 92.029 | 55,3% | 11,3% | 6 |
| INSTITUTO DE DESARROLLO URBANO | 1.701.407 | 86.633 | 5,1% | 1,7% | 7 |
| INSTITUTO DE RECREACIÓN Y DEPORTE | 210.246 | 82.515 | 39,2% | 19,4% | 8 |
| SECRETARÍA DISTRITAL DE MOVILIDAD | 174.556 | 75.473 | 43,2% | 16,4% | 9 |
| SECRETARÍA GENERAL | 121.671 | 62.003 | 51,0% | 27,0% | 10 |
| UNIDAD ADMINISTRATIVA ESPECIAL DE REHABILITACIÓN Y MANTO. VIAL | 189.026 | 59.731 | 31,6% | 9,1% | 11 |
| FONDO DE VIGILANCIA Y SEGURIDAD | 156.682 | 58.330 | 37,2% | 15,1% | 12 |
| INSTITUTO DISTRITAL DE LAS ARTES | 74.763 | 53.624 | 71,7% | 39,9% | 13 |
| UNIDAD ADMINISTRATIVA ESPECIAL DE SERVICIOS PÚBLICOS | 187.701 | 47.293 | 25,2% | 5,1% | 14 |
| IDIPRON | 77.071 | 43.034 | 55,8% | 34,3% | 15 |
| SECRETARÍA DE GOBIERNO | 57.853 | 41.517 | 71,8% | 43,6% | 16 |
| SECRETARÍA DISTRITAL DE AMBIENTE | 100.542 | 32.650 | 32,5% | 16,3% | 17 |
| SECRETARÍA DISTRITAL DE CULTURA, RECREACIÓN Y DEPORTE | 54.118 | 31.916 | 59,0% | 34,9% | 18 |
| CAJA DE LA VIVIENDA POPULAR | 80.334 | 27.673 | 34,4% | 19,4% | 19 |
| SECRETARÍA DISTRITAL DE DESARROLLO ECONÓMICO | 43.320 | 24.907 | 57,5% | 31,3% | 20 |
| INSTITUTO PARA LA ECONOMÍA SOCIAL - IPES | 47.243 | 21.422 | 45,3% | 26,3% | 21 |
| FOPAE | 83.316 | 20.687 | 24,8% | 9,3% | 22 |
| SECRETARÍA DISTRITAL DE HACIENDA | 40.071 | 19.161 | 47,8% | 17,4% | 23 |
| JARDIN BOTÁNICO | 23.730 | 15.356 | 64,7% | 29,1% | 24 |
| METROVIVIENDA | 38.779 | 14.146 | 36,5% | 30,9% | 25 |
| UNIDAD ADMINISTRATIVA ESPECIAL CUERPO OFICIAL DE BOMBEROS | 32.000 | 13.626 | 42,6% | 14,5% | 26 |
| ORQUESTA FILARMÓNICA DE BOGOTÁ | 14.917 | 11.637 | 78,0% | 38,8% | 27 |
| SECRETARÍA DISTRITAL DE LA MUJER | 24.083 | 10.893 | 45,2% | 16,5% | 28 |
| SECRETARÍA DISTRITAL DE PLANEACIÓN | 11.858 | 8.701 | 73,4% | 33,9% | 29 |
| PERSONERÍA | 8.974 | 8.209 | 91,5% | 57,1% | 30 |
| UNIDAD ADMINISTRATIVA ESPECIAL DE CATASTRO | 15.049 | 7.643 | 50,8% | 24,9% | 31 |
| DEPTO ADTIVO DE LA DEFENSORÍA ESPACIO PUB | 8.974 | 7.424 | 82,7% | 39,7% | 32 |
| INSTITUTO DISTRITAL DE PATRIMONIO CULTURAL | 23.395 | 7.197 | 30,8% | 19,5% | 33 |
| INSTITUTO DISTRITAL DE PARTICIPACIÓN Y ACCIÓN COMUNAL | 18.500 | 7.114 | 38,5% | 27,1% | 34 |
| CANAL CAPITAL | 14.931 | 6.228 | 41,7% | 16,4% | 35 |
| UNIVERSIDAD DISTRITAL | 48.000 | 4.234 | 8,8% | 4,1% | 36 |
| IDEP | 6.026 | 4.044 | 67,1% | 20,0% | 37 |
| INSTITUTO DISTRITAL DE TURISMO | 13.500 | 3.956 | 29,3% | 15,9% | 38 |
| FONDO DE PRESTACIONES ECONÓMICAS, CESANTÍAS Y PENSIONES | 8.299 | 2.492 | 30,0% | 12,1% | 39 |
| FUNDACIÓN GILBERTO ALZATE | 3.320 | 2.323 | 70,0% | 41,6% | 40 |
| RENOVACIÓN URBANA | 13.939 | 1.569 | 11,3% | 6,5% | 41 |
| DEPTO ADTIVO DEL SERVICIO CIVIL | 2.125 | 1.494 | 70,3% | 56,7% | 42 |
| CONTRALORÍA DISTRITAL | 8.164 | 1.178 | 14,4% | 0,9% | 43 |
| VEEDURÍA | 1.188 | 960 | 80,9% | 52,1% | 44 |
| LOTERÍA | 497 | 19 | 3,9% | 3,9% | 45 |
| TOTAL ENTIDADES DISTRITALES | 11.938.828 | 5.520.626 | 46,2% | 26,3% | |

Elaboró: SDH-DDP-SFD.

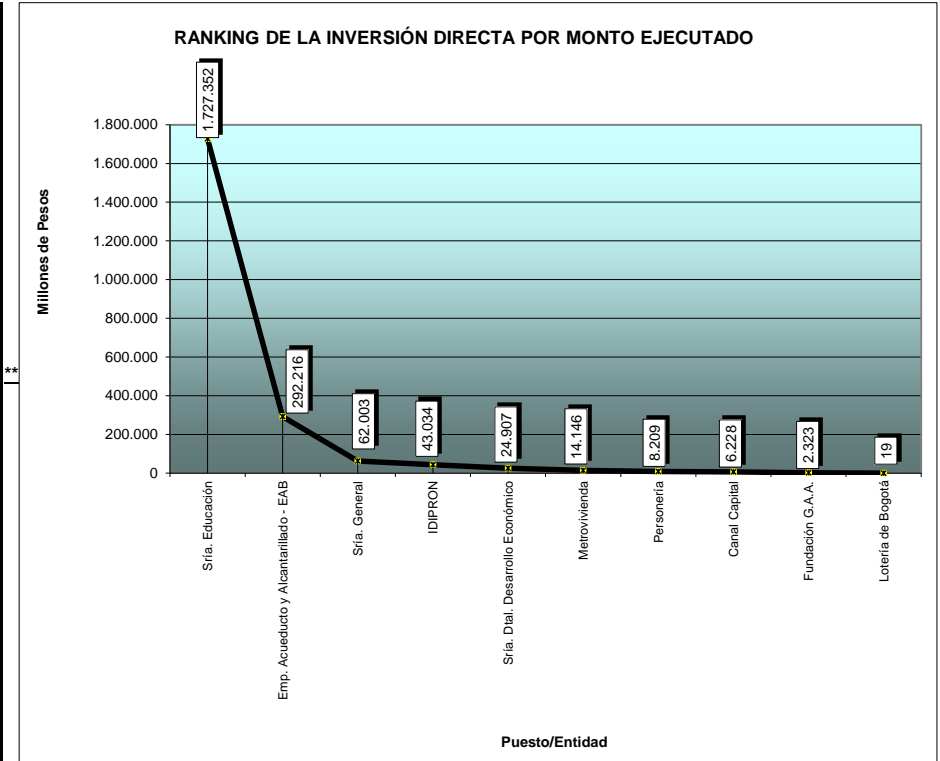

** El Presupuesto Disponible de la vigencia 2014, incluye \$117.000 millones correspondientes al pago inicial y primer pago para el cumplimiento de la sentencia del Relleno Sanitario Doña Juana, los cuales solo podrán ser ejecutados cuando se defina el incidente de impacto fiscal y esté ejecutoriada la sentencia.

CONSOLIDADO GENERAL POR ENTIDADES
PORCENTAJES DE PARTICIPACIÓN POR APROPIACIÓN Y MONTOS COMPROMETIDOS
A 4 DE SEPTIEMBRE DE 2014
MILLONES DE \$

| ENTIDAD | APROPIACIÓN DISPONIBLE | % PART. | COMPROMISOS ACUMULADOS | % PART. |
|--|---------------------------|---------------|---------------------------|---------------|
| SECRETARÍA DE EDUCACIÓN | 2.830.686 | 23,7% | 1.727.352 | 31,3% |
| FONDO FINANCIERO DE SALUD | 2.281.439 | 19,1% | 960.937 | 17,4% |
| INSTITUTO DE DESARROLLO URBANO | 1.701.407 | 14,3% | 86.633 | 1,6% |
| EMP.TRANSMILENIO | 1.571.008 | 13,2% | 938.581 | 17,0% |
| SECRETARÍA DISTRITAL DE INTEGRACIÓN SOCIAL | 832.130 | 7,0% | 580.501 | 10,5% |
| EMP. DE ACUEDUCTO Y ALCANTARILLADO | 517.124 | 4,3% | 292.216 | 5,3% |
| INSTITUTO DE RECREACIÓN Y DEPORTE | 210.246 | 1,8% | 82.515 | 1,5% |
| UNIDAD ADMINISTRATIVA ESPECIAL DE REHABILITACIÓN Y MANTO. VIAL | 189.026 | 1,6% | 59.731 | 1,1% |
| UNIDAD ADMINISTRATIVA ESPECIAL DE SERVICIOS PÚBLICOS | 187.701 | 1,6% | 47.293 | 0,9% |
| SECRETARÍA DISTRITAL DE MOVILIDAD | 174.556 | 1,5% | 75.473 | 1,4% |
| SECRETARÍA DISTRITAL DEL HABITAT | 166.276 | 1,4% | 92.029 | 1,7% |
| FONDO DE VIGILANCIA Y SEGURIDAD | 156.682 | 1,3% | 58.330 | 1,1% |
| SECRETARÍA GENERAL | 121.671 | 1,0% | 62.003 | 1,1% |
| SECRETARÍA DISTRITAL DE AMBIENTE | 100.542 | 0,8% | 32.650 | 0,6% |
| FOPAE | 83.316 | 0,7% | 20.687 | 0,4% |
| CAJA DE LA VIVIENDA POPULAR | 80.334 | 0,7% | 27.673 | 0,5% |
| IDIPRON | 77.071 | 0,6% | 43.034 | 0,8% |
| INSTITUTO DISTRITAL DE LAS ARTES | 74.763 | 0,6% | 53.624 | 1,0% |
| SECRETARÍA DE GOBIERNO | 57.853 | 0,5% | 41.517 | 0,8% |
| SECRETARÍA DISTRITAL DE CULTURA, RECREACIÓN Y DEPORTE | 54.118 | 0,5% | 31.916 | 0,6% |
| UNIVERSIDAD DISTRITAL | 48.000 | 0,4% | 4.234 | 0,1% |
| INSTITUTO PARA LA ECONOMÍA SOCIAL - IPES | 47.243 | 0,4% | 21.422 | 0,4% |
| SECRETARÍA DISTRITAL DE DESARROLLO ECONÓMICO | 43.320 | 0,4% | 24.907 | 0,5% |
| SECRETARÍA DISTRITAL DE HACIENDA | 40.071 | 0,3% | 19.161 | 0,3% |
| METROVIVIENDA | 38.779 | 0,3% | 14.146 | 0,3% |
| UNIDAD ADMINISTRATIVA ESPECIAL CUERPO OFICIAL DE BOMBEROS | 32.000 | 0,3% | 13.626 | 0,2% |
| SECRETARÍA DISTRITAL DE LA MUJER | 24.083 | 0,2% | 10.893 | 0,2% |
| JARDIN BOTÁNICO | 23.730 | 0,2% | 15.356 | 0,3% |
| INSTITUTO DISTRITAL DE PATRIMONIO CULTURAL | 23.395 | 0,2% | 7.197 | 0,1% |
| INSTITUTO DISTRITAL DE PARTICIPACIÓN Y ACCIÓN COMUNAL | 18.500 | 0,2% | 7.114 | 0,1% |
| UNIDAD ADMINISTRATIVA ESPECIAL DE CATASTRO | 15.049 | 0,1% | 7.643 | 0,1% |
| CANAL CAPITAL | 14.931 | 0,1% | 6.228 | 0,1% |
| ORQUESTA FILARMÓNICA DE BOGOTÁ | 14.917 | 0,1% | 11.637 | 0,2% |
| RENOVACIÓN URBANA | 13.939 | 0,1% | 1.569 | 0,0% |
| INSTITUTO DISTRITAL DE TURISMO | 13.500 | 0,1% | 3.956 | 0,1% |
| SECRETARÍA DISTRITAL DE PLANEACIÓN | 11.858 | 0,1% | 8.701 | 0,2% |
| PERSONERÍA | 8.974 | 0,1% | 8.209 | 0,1% |
| DEPTO ADTIVO DE LA DEFENSORÍA ESPACIO PUB | 8.974 | 0,1% | 7.424 | 0,1% |
| FONDO DE PRESTACIONES ECONÓMICAS, CESANTÍAS Y PENSIONES | 8.299 | 0,1% | 2.492 | 0,0% |
| CONTRALORÍA DISTRITAL | 8.164 | 0,1% | 1.178 | 0,0% |
| IDEP | 6.026 | 0,1% | 4.044 | 0,1% |
| FUNDACIÓN GILBERTO ALZATE | 3.320 | 0,0% | 2.323 | 0,0% |
| DEPTO ADTIVO DEL SERVICIO CIVIL | 2.125 | 0,0% | 1.494 | 0,0% |
| VEEDURÍA | 1.188 | 0,0% | 960 | 0,0% |
| LOTERÍA | 497 | 0,0% | 19 | 0,0% |
| TOTAL ENTIDADES DISTRITALES | 11.938.828 | 100,0% | 5.520.626 | 100,0% |

** El Presupuesto Disponible de la vigencia 2014, incluye \$117.000 millones correspondientes al pago inicial y primer pago para el cumplimiento de la sentencia del Relleno Sanitario Doña Juana, los cuales solo podrán ser ejecutados cuando se defina el incidente de impacto fiscal y esté ejecutoriada la sentencia.

CONSOLIDADO GENERAL POR ENTIDADES
COMPARATIVO PRESUPUESTO COMPROMISOS (2013 V/S 2014)
MILLONES DE \$

| ENTIDAD | 2013 | | | 2014 | | | Variaciones 2014 v/s 2013 | | | |
|--|-------------------|------------------|--------------|-------------------|------------------|--------------|---------------------------|--------------|---------------|-------------|
| | Aprop. Disp. | Total | % | Aprop. Disp. | Total | % | Presupuesto | | Compromisos | |
| | 05-sep | Compromisos | Ejec. | 04-sep | Compromisos | Ejec. | \$ | % | \$ | % |
| PERSONERÍA | 8.500 | 4.355 | 51,2% | 8.974 | 8.209 | 91,5% | 474 | 5,6% | 3.855 | 88,5% |
| SECRETARÍA GENERAL | 152.120 | 86.038 | 56,6% | 121.671 | 62.003 | 51,0% | -30.449 | -20,9% | -24.035 | -27,9% |
| VEEDURÍA | 1.500 | 843 | 56,2% | 1.188 | 960 | 80,9% | -312 | -20,8% | 118 | 14,0% |
| SECRETARÍA DE GOBIERNO | 48.013 | 21.619 | 45,0% | 57.853 | 41.517 | 71,8% | 9.840 | 20,5% | 19.898 | 92,0% |
| SECRETARÍA DISTRITAL DE HACIENDA | 41.202 | 21.306 | 51,7% | 40.071 | 19.161 | 47,8% | -1.131 | -2,7% | -2.144 | -10,1% |
| SECRETARÍA DE EDUCACIÓN | 3.106.654 | 1.717.992 | 55,3% | 2.830.686 | 1.727.352 | 61,0% | -275.967 | -8,9% | 9.360 | 0,5% |
| SECRETARÍA DISTRITAL DE MOVILIDAD | 189.851 | 107.755 | 56,8% | 174.556 | 75.473 | 43,2% | -15.295 | -8,1% | -32.282 | -30,0% |
| SECRETARÍA DISTRITAL DE DESARROLLO ECONÓMICO | 77.547 | 60.362 | 77,8% | 43.320 | 24.907 | 57,5% | -34.227 | -44,1% | -35.456 | -58,7% |
| SECRETARÍA DISTRITAL DEL HABITAT | 139.380 | 45.998 | 33,0% | 166.276 | 92.029 | 55,3% | 26.896 | 19,3% | 46.031 | 100,1% |
| SECRETARÍA DISTRITAL DE CULTURA, RECREACIÓN Y DEPORTE | 61.420 | 36.183 | 58,9% | 54.118 | 31.916 | 59,0% | -7.302 | -11,9% | -4.268 | -11,8% |
| SECRETARÍA DISTRITAL DE PLANEACIÓN | 14.200 | 9.090 | 64,0% | 11.858 | 8.701 | 73,4% | -2.342 | -16,5% | -389 | -4,3% |
| SECRETARÍA DISTRITAL DE LA MUJER | 15.000 | 6.805 | 45,4% | 24.083 | 10.893 | 45,2% | 9.083 | 60,6% | 4.088 | 60,1% |
| SECRETARÍA DISTRITAL DE INTEGRACIÓN SOCIAL | 912.357 | 600.256 | 65,8% | 832.130 | 580.501 | 69,8% | -80.228 | -8,8% | -19.755 | -3,3% |
| DEPTO ADTIVO DEL SERVICIO CIVIL | 3.040 | 1.543 | 50,8% | 2.125 | 1.494 | 70,3% | -915 | -30,1% | -50 | -3,2% |
| SECRETARÍA DISTRITAL DE MEDIO AMBIENTE | 73.023 | 39.041 | 53,5% | 100.542 | 32.650 | 32,5% | 27.519 | 37,7% | -6.391 | -16,4% |
| DEPTO ADTIVO DE LA DEFENSORÍA ESPACIO PUBLICO | 8.783 | 7.423 | 84,5% | 8.974 | 7.424 | 82,7% | 191 | 2,2% | 1 | 0,0% |
| UNIDAD ADMINISTRATIVA ESPECIAL CUERPO OFICIAL DE BOMBEROS | 38.600 | 13.887 | 36,0% | 32.000 | 13.626 | 42,6% | -6.600 | -17,1% | -261 | -1,9% |
| INSTITUTO PARA LA ECONOMÍA SOCIAL - IPES | 60.181 | 32.635 | 54,2% | 47.243 | 21.422 | 45,3% | -12.939 | -21,5% | -11.213 | -34,4% |
| FONDO FINANCIERO DE SALUD | 2.195.367 | 1.222.118 | 55,7% | 2.281.439 | 960.937 | 42,1% | 86.072 | 3,9% | -261.181 | -21,4% |
| FOPAE | 34.447 | 15.354 | 44,6% | 83.316 | 20.687 | 24,8% | 48.869 | 141,9% | 5.333 | 34,7% |
| INSTITUTO DE DESARROLLO URBANO | 880.378 | 151.289 | 17,2% | 1.701.407 | 86.633 | 5,1% | 821.029 | 93,3% | -64.656 | -42,7% |
| FONDO DE PRESTACIONES ECONÓMICAS, CESANTÍAS Y PENSIONES | 8.785 | 1.403 | 16,0% | 8.299 | 2.492 | 30,0% | -487 | -5,5% | 1.089 | 77,7% |
| CAJA DE LA VIVIENDA POPULAR | 121.317 | 29.603 | 24,4% | 80.334 | 27.673 | 34,4% | -40.983 | -33,8% | -1.930 | -6,5% |
| INSTITUTO DE RECREACIÓN Y DEPORTE | 128.560 | 66.864 | 52,0% | 210.246 | 82.515 | 39,2% | 81.686 | 63,5% | 15.651 | 23,4% |
| INSTITUTO DISTRITAL DE PATRIMONIO CULTURAL | 20.938 | 6.568 | 31,4% | 23.395 | 7.197 | 30,8% | 2.457 | 11,7% | 629 | 9,6% |
| IDIPRON | 51.233 | 29.700 | 58,0% | 77.071 | 43.034 | 55,8% | 25.838 | 50,4% | 13.334 | 44,9% |
| FUNDACIÓN GILBERTO ALZATE | 4.675 | 2.991 | 64,0% | 3.320 | 2.323 | 70,0% | -1.355 | -29,0% | -668 | -22,3% |
| ORQUESTA FILARMÓNICA DE BOGOTÁ | 11.614 | 6.712 | 57,8% | 14.917 | 11.637 | 78,0% | 3.303 | 28,4% | 4.925 | 73,4% |
| FONDO DE VIGILANCIA Y SEGURIDAD | 141.148 | 96.176 | 68,1% | 156.682 | 58.330 | 37,2% | 15.534 | 11,0% | -37.846 | -39,4% |
| JARDIN BOTÁNICO | 20.881 | 13.449 | 64,4% | 23.730 | 15.356 | 64,7% | 2.849 | 13,6% | 1.906 | 14,2% |
| IDEP | 5.774 | 3.018 | 52,3% | 6.026 | 4.044 | 67,1% | 252 | 4,4% | 1.026 | 34,0% |
| INSTITUTO DISTRITAL DE PARTICIPACIÓN Y ACCIÓN COMUNAL | 13.181 | 5.914 | 44,9% | 18.500 | 7.114 | 38,5% | 5.319 | 40,4% | 1.199 | 20,3% |
| INSTITUTO DISTRITAL DE TURISMO | 7.320 | 5.064 | 69,2% | 13.500 | 3.956 | 29,3% | 6.180 | 84,4% | -1.108 | -21,9% |
| INSTITUTO DISTRITAL DE LAS ARTES | 63.744 | 39.976 | 62,7% | 74.763 | 53.624 | 71,7% | 11.019 | 17,3% | 13.648 | 34,1% |
| UNIDAD ADMINISTRATIVA ESPECIAL DE CATASTRO | 12.811 | 8.270 | 64,6% | 15.049 | 7.643 | 50,8% | 2.238 | 17,5% | -627 | -7,6% |
| UNIDAD ADMINISTRATIVA ESPECIAL DE REHABILITACIÓN Y MANTO. VIAL | 305.621 | 140.035 | 45,8% | 189.026 | 59.731 | 31,6% | -116.595 | -38,2% | -80.304 | -57,3% |
| UNIDAD ADMINISTRATIVA ESPECIAL DE SERVICIOS PÚBLICOS | 70.275 | 19.345 | 27,5% | 187.701 | 47.293 | 25,2% | 117.426 | 167,1% | 27.948 | 144,5% |
| EMP.ACUEDUCTO ALCANTARILLADO "EAAB" | 236.804 | 100.710 | 42,5% | 517.124 | 292.216 | 56,5% | 280.320 | 118,4% | 191.506 | 190,2% |
| EMP.TRASMILENIO | 902.352 | 693.702 | 76,9% | 1.571.008 | 938.581 | 59,7% | 668.656 | 74,1% | 244.879 | 35,3% |
| METROVIVIENDA | 20.630 | 15.831 | 76,7% | 38.779 | 14.146 | 36,5% | 18.148 | 88,0% | -1.684 | -10,6% |
| CANAL CAPITAL | 8.644 | 2.821 | 32,6% | 14.931 | 6.228 | 41,7% | 6.286 | 72,7% | 3.407 | 120,8% |
| LOTERÍA DE BOGOTÁ | 705 | 390 | 55,4% | 497 | 19 | 3,9% | -209 | -29,6% | -371 | -95,0% |
| RENOVACIÓN URBANA | 41.477 | 2.867 | 6,9% | 13.939 | 1.569 | 11,3% | -27.538 | -66,4% | -1.298 | -45,3% |
| UNIVERSIDAD DISTRITAL | 50.627 | 5.192 | 10,3% | 48.000 | 4.234 | 8,8% | -2.627 | -5,2% | -958 | -18,4% |
| CONTRALORÍA DISTRITAL | 11.000 | 1.559 | 14,2% | 8.164 | 1.178 | 14,4% | -2.836 | -25,8% | -381 | -24,4% |
| TOTAL ENTIDADES DISTRITALES | 10.321.680 | 5.500.049 | 53,3% | 11.938.828 | 5.520.626 | 46,2% | 1.617.149 | 15,7% | 20.577 | 0,4% |

** El Presupuesto Disponible de la vigencia 2014, incluye \$117.000 millones correspondientes al pago inicial y primer pago para el cumplimiento de la sentencia del Relleno Sanitario Doña Juana, los cuales solo podrán ser ejecutados cuando se defina el incidente de impacto fiscal y esté ejecutoriada la sentencia.

COMPARATIVO EJECUCIÓN
INFORME SEMANAL DE EJECUCIÓN PRESUPUESTAL DE LA INVERSIÓN DIRECTA
A SEPTIEMBRE 2013 - 2014
EN MILLONES DE \$

| ENTIDAD | 2013 | | | | | 2014 | | | | | | | |
|---|------------------------|----------------------|--------------|------------------|--------------|------------------------|----------------------|--------------|------------------|------------------------|----------------------------|------------------|--------------|
| | Aprop. Disp. 05-sep | Total Compromisos | % Ejec. | Total Giros | % Giros | Aprop. Disp. 04-sep | Total Compromisos | % Ejec. | % Var. Compr. | CDP por Comprometer | Saldo Aprop. Sin Compr. | Total Giros | % Giros |
| PERSONERÍA | 8.500 | 4.355 | 51,2% | 2.155 | 25,4% | 8.974 | 8.209 | 91,5% | 88,5% | 52 | 713 | 5.121 | 57,1% |
| SECRETARÍA GENERAL | 152.120 | 86.038 | 56,6% | 23.550 | 15,5% | 121.671 | 62.003 | 51,0% | -27,9% | 43.466 | 16.202 | 32.842 | 27,0% |
| VEEDURÍA | 1.500 | 843 | 56,2% | 371 | 24,7% | 1.188 | 960 | 80,9% | 14,0% | 65 | 162 | 618 | 52,1% |
| SECRETARÍA DE GOBIERNO | 48.013 | 21.619 | 45,0% | 11.073 | 23,1% | 57.853 | 41.517 | 71,8% | 92,0% | 3.285 | 13.052 | 25.212 | 43,6% |
| SECRETARÍA DISTRITAL DE HACIENDA | 41.202 | 21.306 | 51,7% | 8.740 | 21,2% | 40.071 | 19.161 | 47,8% | -10,1% | 6.344 | 14.566 | 6.978 | 17,4% |
| SECRETARÍA DE EDUCACIÓN | 3.106.654 | 1.717.992 | 55,3% | 1.169.709 | 37,7% | 2.830.686 | 1.727.352 | 61,0% | 0,5% | 831.938 | 271.396 | 1.216.537 | 43,0% |
| SECRETARÍA DISTRITAL DE MOVILIDAD | 189.851 | 107.755 | 56,8% | 45.379 | 23,9% | 174.556 | 75.473 | 43,2% | -30,0% | 53.991 | 45.092 | 28.698 | 16,4% |
| SECRETARÍA DISTRITAL DE DESARROLLO ECONÓMICO | 77.547 | 60.362 | 77,8% | 22.112 | 28,5% | 43.320 | 24.907 | 57,5% | -58,7% | 7.505 | 10.908 | 13.544 | 31,3% |
| SECRETARÍA DISTRITAL DEL HABITAT | 139.380 | 45.998 | 33,0% | 11.549 | 8,3% | 166.276 | 92.029 | 55,3% | 100,1% | 11.361 | 62.886 | 18.864 | 11,3% |
| SECRETARÍA DISTRITAL DE CULTURA, RECREACIÓN Y DEPORTE | 61.420 | 36.183 | 58,9% | 16.587 | 27,0% | 54.118 | 31.916 | 59,0% | -11,8% | 18.539 | 3.664 | 18.899 | 34,9% |
| SECRETARÍA DISTRITAL DE PLANEACIÓN | 14.200 | 9.090 | 64,0% | 3.790 | 26,7% | 11.858 | 8.701 | 73,4% | -4,3% | 2.263 | 894 | 4.017 | 33,9% |
| SECRETARÍA DISTRITAL DE LA MUJER | 15.000 | 6.805 | 45,4% | 1.692 | 11,3% | 24.083 | 10.893 | 45,2% | 60,1% | 3.836 | 9.354 | 3.964 | 16,5% |
| SECRETARÍA DISTRITAL DE INTEGRACIÓN SOCIAL | 912.357 | 600.256 | 65,8% | 245.020 | 26,9% | 832.130 | 580.501 | 69,8% | -3,3% | 190.910 | 60.719 | 272.263 | 32,7% |
| DEPTO ADTIVO DEL SERVICIO CIVIL | 3.040 | 1.543 | 50,8% | 1.027 | 33,8% | 2.125 | 1.494 | 70,3% | -3,2% | 426 | 205 | 1.206 | 56,7% |
| SECRETARÍA DISTRITAL DE MEDIO AMBIENTE | 73.023 | 39.041 | 53,5% | 16.701 | 22,9% | 100.542 | 32.650 | 32,5% | -16,4% | 7.038 | 60.855 | 16.338 | 16,3% |
| DEPTO ADTIVO DE LA DEFENSORÍA ESPACIO PUBLICO | 8.783 | 7.423 | 84,5% | 3.784 | 43,1% | 8.974 | 7.424 | 82,7% | 0,0% | 662 | 888 | 3.561 | 39,7% |
| UNIDAD ADMINISTRATIVA ESPECIAL CUERPO OFICIAL DE BOMBEROS | 38.600 | 13.887 | 36,0% | 5.206 | 13,5% | 32.000 | 13.626 | 42,6% | -1,9% | 13.708 | 4.666 | 4.639 | 14,5% |
| TOTAL ADMINISTRACIÓN CENTRAL | 4.891.189 | 2.780.496 | 56,8% | 1.588.445 | 32,5% | 4.510.425 | 2.738.817 | 60,7% | -1,5% | 1.195.387 | 576.222 | 1.673.301 | 37,1% |
| INSTITUTO PARA LA ECONOMÍA SOCIAL - IPES | 60.181 | 32.635 | 54,2% | 10.448 | 17,4% | 47.243 | 21.422 | 45,3% | -34,4% | 10.505 | 15.316 | 12.441 | 26,3% |
| FONDO FINANCIERO DE SALUD | 2.195.367 | 1.222.118 | 55,7% | 628.937 | 28,6% | 2.281.439 | 960.937 | 42,1% | -21,4% | 434.186 | 886.316 | 708.260 | 31,0% |
| FOPAE | 34.447 | 15.354 | 44,6% | 6.060 | 17,6% | 83.316 | 20.687 | 24,8% | 34,7% | 23.609 | 39.020 | 7.775 | 9,3% |
| INSTITUTO DE DESARROLLO URBANO | 880.378 | 151.289 | 17,2% | 31.488 | 3,6% | 1.701.407 | 86.633 | 5,1% | -42,7% | 936.217 | 678.558 | 29.755 | 1,7% |
| FONDO DE PRESTACIONES ECONÓMICAS, CESANTÍAS Y PENSIONES | 8.785 | 1.403 | 16,0% | 123 | 1,4% | 8.299 | 2.492 | 30,0% | 77,7% | 4.500 | 1.307 | 1.005 | 12,1% |
| CAJA DE LA VIVIENDA POPULAR | 121.317 | 29.603 | 24,4% | 7.197 | 5,9% | 80.334 | 27.673 | 34,4% | -6,5% | 20.348 | 32.313 | 15.567 | 19,4% |
| INSTITUTO DE RECREACIÓN Y DEPORTE | 128.560 | 66.864 | 52,0% | 29.588 | 23,0% | 210.246 | 82.515 | 39,2% | 23,4% | 95.521 | 32.210 | 40.886 | 19,4% |
| INSTITUTO DISTRITAL DE PATRIMONIO CULTURAL | 20.938 | 6.568 | 31,4% | 2.648 | 12,6% | 23.395 | 7.197 | 30,8% | 9,6% | 1.974 | 14.224 | 4.558 | 19,5% |
| IDIPRON | 51.233 | 29.700 | 58,0% | 18.025 | 35,2% | 77.071 | 43.034 | 55,8% | 44,9% | 7.615 | 26.423 | 26.452 | 34,3% |
| FUNDACIÓN GILBERTO ALZATE | 4.675 | 2.991 | 64,0% | 1.195 | 25,6% | 3.320 | 2.323 | 70,0% | -22,3% | 691 | 306 | 1.382 | 41,6% |
| ORQUESTA FILARMÓNICA DE BOGOTÁ | 11.614 | 6.712 | 57,8% | 2.372 | 20,4% | 14.917 | 11.637 | 78,0% | 73,4% | 537 | 2.743 | 5.795 | 38,8% |
| FONDO DE VIGILANCIA Y SEGURIDAD | 141.148 | 96.176 | 68,1% | 40.647 | 28,8% | 156.682 | 58.330 | 37,2% | -39,4% | 17.977 | 80.375 | 23.604 | 15,1% |
| JARDIN BOTÁNICO | 20.881 | 13.449 | 64,4% | 4.123 | 19,7% | 23.730 | 15.356 | 64,7% | 14,2% | 3.823 | 4.551 | 6.908 | 29,1% |
| IDEP | 5.774 | 3.018 | 52,3% | 1.152 | 19,9% | 6.026 | 4.044 | 67,1% | 34,0% | 888 | 1.093 | 1.207 | 20,0% |
| INSTITUTO DISTRITAL DE PARTICIPACIÓN Y ACCIÓN COMUNAL | 13.181 | 5.914 | 44,9% | 3.314 | 25,1% | 18.500 | 7.114 | 38,5% | 20,3% | 6.722 | 4.664 | 5.017 | 27,1% |
| INSTITUTO DISTRITAL DE TURISMO | 7.320 | 5.064 | 69,2% | 2.075 | 28,3% | 13.500 | 3.956 | 29,3% | -21,9% | 6.766 | 2.778 | 2.151 | 15,9% |
| INSTITUTO DISTRITAL DE LAS ARTES | 63.744 | 39.976 | 62,7% | 18.348 | 28,8% | 74.763 | 53.624 | 71,7% | 34,1% | 6.969 | 14.171 | 29.818 | 39,9% |
| UNIDAD ADMINISTRATIVA ESPECIAL DE CATASTRO | 12.811 | 8.270 | 64,6% | 3.082 | 24,1% | 15.049 | 7.643 | 50,8% | -7,6% | 2.490 | 4.916 | 3.752 | 24,9% |
| UNIDAD ADMINISTRATIVA ESPECIAL DE REHABILITACIÓN Y MANTO. VIA | 305.621 | 140.035 | 45,8% | 25.173 | 8,2% | 189.026 | 59.731 | 31,6% | -57,3% | 38.982 | 90.313 | 17.167 | 9,1% |
| UNIDAD ADMINISTRATIVA ESPECIAL DE SERVICIOS PÚBLICOS | 70.275 | 19.345 | 27,5% | 13.019 | 18,5% | 187.701 | 47.293 | 25,2% | 144,5% | 5.816 | 134.592 | 9.537 | 5,1% |
| TOTAL ESTABLECIMIENTOS PÚBLICOS | 4.158.250 | 1.896.482 | 45,6% | 849.015 | 20,4% | 5.215.962 | 1.523.637 | 29,2% | -19,7% | 1.626.135 | 2.066.190 | 953.035 | 18,3% |
| UNIVERSIDAD DISTRITAL | 50.627 | 5.192 | 10,3% | 2.591 | 5,1% | 48.000 | 4.234 | 8,8% | -18,4% | 1.946 | 41.820 | 1.951 | 4,1% |
| CONTRALORÍA DISTRITAL | 11.000 | 1.559 | 14,2% | 0 | 0,0% | 8.164 | 1.178 | 14,4% | -24,4% | 4.393 | 2.592 | 75 | 0,9% |
| TOTAL OTRAS | 61.627 | 6.751 | 11,0% | 2.591 | 4,2% | 56.164 | 5.412 | 9,6% | -19,8% | 6.339 | 44.412 | 2.026 | 3,6% |
| TOTAL PRESUPUESTO ANUAL | 9.111.066 | 4.683.728 | 51,4% | 2.440.051 | 26,8% | 9.782.551 | 4.267.866 | 43,6% | -8,9% | 2.827.861 | 2.686.824 | 2.628.362 | 26,9% |
| EMP.ACUEDUCTO ALCANTARILLADO "EAAB" | 236.804 | 100.710 | 42,5% | 9.676 | 4,1% | 517.124 | 292.216 | 56,5% | 190,2% | 0 | 224.908 | 30.650 | 5,9% |
| EMP.TRANSMILENIO | 902.352 | 693.702 | 76,9% | 251.001 | 27,8% | 1.571.008 | 938.581 | 59,7% | 35,3% | 0 | 632.426 | 466.906 | 29,7% |
| METROVIVIENDA | 20.630 | 15.831 | 76,7% | 12.737 | 61,7% | 38.779 | 14.146 | 36,5% | -10,6% | 0 | 24.632 | 11.978 | 30,9% |
| CANAL CAPITAL | 8.644 | 2.821 | 32,6% | 1.838 | 21,3% | 14.931 | 6.228 | 41,7% | 120,8% | 0 | 8.703 | 2.456 | 16,4% |
| LOTERÍA DE BOGOTÁ | 705 | 390 | 55,4% | 160 | 22,7% | 497 | 19 | 3,9% | -95,0% | 0 | 477 | 19 | 3,9% |
| RENOVACIÓN URBANA | 41.477 | 2.867 | 6,9% | 2.059 | 5,0% | 13.939 | 1.569 | 11,3% | -45,3% | 0 | 12.371 | 908 | 6,5% |
| TOTAL EMPRESAS INDUSTRIALES Y COMERCIALES | 1.210.614 | 816.321 | 67,4% | 277.471 | 22,9% | 2.156.277 | 1.252.760 | 58,1% | 53,5% | 0 | 903.517 | 512.917 | 23,8% |
| TOTAL ENTIDADES DISTRITALES | 10.321.680 | 5.500.049 | 53,3% | 2.717.522 | 26,3% | 11.938.828 | 5.520.626 | 46,2% | 0,4% | 2.827.861 | 3.590.341 | 3.141.279 | 26,3% |

Elaboró: SDH-DDP-SFD.

** El Presupuesto Disponible de la vigencia 2014, incluye \$117.000 millones correspondientes al pago inicial y primer pago para el cumplimiento de la sentencia del Relleno Sanitario Doña Juana, los cuales solo podrán ser ejecutados cuando se defina el incidente de impacto de fiscal y esté ejecutoriada la sentencia.

COMPARATIVO EJECUCIÓN INVERSIÓN DIRECTA DEL DISTRITO CAPITAL A SEPTIEMBRE 2013-2014

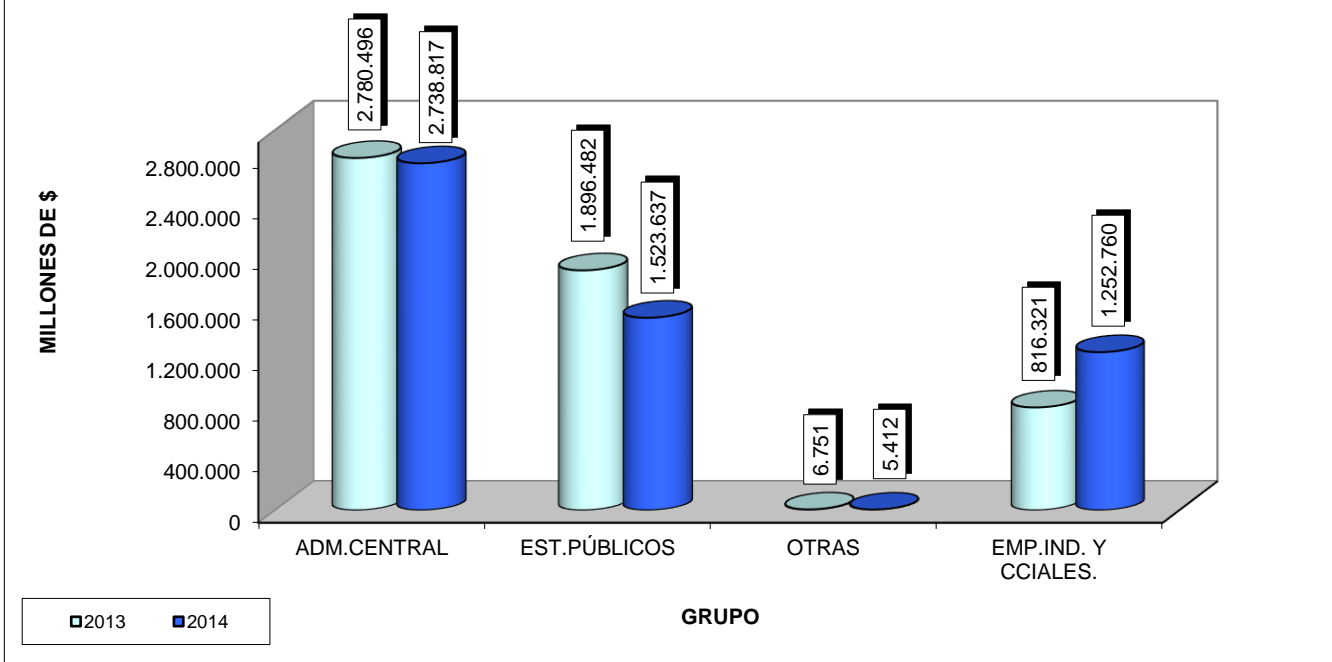

CONSOLIDADO GENERAL POR ENTIDADES
INFORME SEMANAL DE EJECUCIÓN PRESUPUESTAL DE LA INVERSIÓN DIRECTA
 Fecha Inicial Semana:29-AGO-2014 Fecha Final Semana:04-SEP-2014

EN MILLONES \$

| Nombre | APROPIACIÓN VIGENTE | SUSPENSIONES | APROPIACIÓN DISPONIBLE | COMPROMISOS SEMANA | TOTAL COMPROMISOS ACUMULADO | % EJEC. PRESUP. | AUTORIZACIÓN DE GIRO SEMANA | AUTORIZACIÓN DE GIRO ACUMULADO | % AUTORIZ. GIRO | CDP POR COMPROM. | SALDO APROPIACIÓN SIN COMPROMETER | FECHA ÚLTIMA ACTUALIZACIÓN |
|---|---------------------|--------------|------------------------|--------------------|-----------------------------|-----------------|-----------------------------|--------------------------------|-----------------|------------------|-----------------------------------|----------------------------|
| PERSONERÍA | 8.974 | 0 | 8.974 | 31 | 8.209 | 91,5% | 24 | 5.121 | 57,1% | 52 | 713 | 04-sep |
| SECRETARÍA GENERAL | 121.671 | 0 | 121.671 | 2.673 | 62.003 | 51,0% | 911 | 32.842 | 27,0% | 43.466 | 16.202 | 04-sep |
| VEEDURÍA | 1.188 | 0 | 1.188 | 67 | 960 | 80,9% | 11 | 618 | 52,1% | 65 | 162 | 04-sep |
| SECRETARÍA DE GOBIERNO | 57.853 | 0 | 57.853 | 250 | 41.517 | 71,8% | 111 | 25.212 | 43,6% | 3.285 | 13.052 | 04-sep |
| SECRETARÍA DISTRITAL DE HACIENDA | 40.071 | 0 | 40.071 | 340 | 19.161 | 47,8% | 88 | 6.978 | 17,4% | 6.344 | 14.566 | 04-sep |
| SECRETARÍA DE EDUCACIÓN | 2.830.686 | 0 | 2.830.686 | 59.100 | 1.727.352 | 61,0% | 9.314 | 1.216.537 | 43,0% | 831.938 | 271.396 | 04-sep |
| SECRETARÍA DISTRITAL DE MOVILIDAD | 174.556 | 0 | 174.556 | 5.511 | 75.473 | 43,2% | 1.238 | 28.698 | 16,4% | 53.991 | 45.092 | 04-sep |
| SECRETARÍA DISTRITAL DE DESARROLLO ECONÓMICO | 43.320 | 0 | 43.320 | 37 | 24.907 | 57,5% | 213 | 13.544 | 31,3% | 7.505 | 10.908 | 04-sep |
| SECRETARÍA DISTRITAL DEL HABITAT | 166.276 | 0 | 166.276 | 787 | 92.029 | 55,3% | 471 | 18.864 | 11,3% | 11.361 | 62.886 | 04-sep |
| SECRETARÍA DISTRITAL DE CULTURA, RECREACIÓN Y DEPORTE | 54.118 | 0 | 54.118 | 490 | 31.916 | 59,0% | 195 | 18.899 | 34,9% | 18.539 | 3.664 | 04-sep |
| SECRETARÍA DISTRITAL DE PLANEACIÓN | 11.858 | 0 | 11.858 | 740 | 8.701 | 73,4% | 0 | 4.017 | 33,9% | 2.263 | 894 | 04-sep |
| SECRETARÍA DISTRITAL DE LA MUJER | 24.083 | 0 | 24.083 | 577 | 10.893 | 45,2% | 102 | 3.964 | 16,5% | 3.836 | 9.354 | 04-sep |
| SECRETARÍA DISTRITAL DE INTEGRACIÓN SOCIAL | 832.130 | 0 | 832.130 | 28.747 | 580.501 | 69,8% | 12.086 | 272.263 | 32,7% | 190.910 | 60.719 | 04-sep |
| DEPTO ADTIVO DEL SERVICIO CIVIL | 2.125 | 0 | 2.125 | -2 | 1.494 | 70,3% | 15 | 1.206 | 56,7% | 426 | 205 | 04-sep |
| SECRETARÍA DISTRITAL DE AMBIENTE | 100.542 | 0 | 100.542 | 821 | 32.650 | 32,5% | 808 | 16.338 | 16,3% | 7.038 | 60.855 | 04-sep |
| DEPTO ADTIVO DE LA DEFENSORÍA ESPACIO PUBLICO | 8.974 | 0 | 8.974 | 0 | 7.424 | 82,7% | 341 | 3.561 | 39,7% | 662 | 888 | 04-sep |
| UNIDAD ADMINISTRATIVA ESPECIAL CUERPO OFICIAL DE BOMBEROS | 32.000 | 0 | 32.000 | 55 | 13.626 | 42,6% | 0 | 4.639 | 14,5% | 13.708 | 4.666 | 04-sep |
| TOTAL ADMINISTRACIÓN CENTRAL | 4.510.425 | 0 | 4.510.425 | 100.222 | 2.738.817 | 60,7% | 25.926 | 1.673.301 | 37,1% | 1.195.387 | 576.222 | |
| INSTITUTO PARA LA ECONOMÍA SOCIAL - IPES | 47.243 | 0 | 47.243 | 10 | 21.422 | 45,3% | 88 | 12.441 | 26,3% | 10.505 | 15.316 | 04-sep |
| FONDO FINANCIERO DE SALUD | 2.281.439 | 0 | 2.281.439 | 16.588 | 960.937 | 42,1% | 14.985 | 708.260 | 31,0% | 434.186 | 886.316 | 04-sep |
| FOPAE | 83.316 | 0 | 83.316 | 1.131 | 20.687 | 24,8% | 856 | 7.775 | 9,3% | 23.609 | 39.020 | 04-sep |
| INSTITUTO DE DESARROLLO URBANO | 1.701.407 | 0 | 1.701.407 | 4.700 | 86.633 | 5,1% | 1 | 29.755 | 1,7% | 936.217 | 678.558 | 04-sep |
| FONDO DE PRESTACIONES ECONÓMICAS, CESANTÍAS Y PENSIONES | 8.299 | 0 | 8.299 | 610 | 2.492 | 30,0% | 0 | 1.005 | 12,1% | 4.500 | 1.307 | 04-sep |
| CAJA DE LA VIVIENDA POPULAR | 80.334 | 0 | 80.334 | 585 | 27.673 | 34,4% | 486 | 15.567 | 19,4% | 20.348 | 32.313 | 04-sep |
| INSTITUTO DE RECREACIÓN Y DEPORTE | 210.246 | 0 | 210.246 | 1.860 | 82.515 | 39,2% | 700 | 40.886 | 19,4% | 95.521 | 32.210 | 04-sep |
| INSTITUTO DISTRITAL DE PATRIMONIO CULTURAL | 23.395 | 0 | 23.395 | 70 | 7.197 | 30,8% | 95 | 4.558 | 19,5% | 1.974 | 14.224 | 04-sep |
| IDIPRON | 77.071 | 0 | 77.071 | 681 | 43.034 | 55,8% | 1.124 | 26.452 | 34,3% | 7.615 | 26.423 | 04-sep |
| FUNDACIÓN GILBERTO ALZATE | 3.320 | 0 | 3.320 | 6 | 2.323 | 70,0% | 0 | 1.382 | 41,6% | 691 | 306 | 04-sep |
| ORQUESTA FILARMÓNICA DE BOGOTÁ | 14.917 | 0 | 14.917 | 98 | 11.637 | 78,0% | 297 | 5.795 | 38,8% | 537 | 2.743 | 04-sep |
| FONDO DE VIGILANCIA Y SEGURIDAD | 156.682 | 0 | 156.682 | 707 | 58.330 | 37,2% | 403 | 23.604 | 15,1% | 17.977 | 80.375 | 04-sep |
| JARDIN BOTÁNICO | 23.730 | 0 | 23.730 | 446 | 15.356 | 64,7% | 2 | 6.908 | 29,1% | 3.823 | 4.551 | 04-sep |
| IDEP | 6.026 | 0 | 6.026 | 320 | 4.044 | 67,1% | 8 | 1.207 | 20,0% | 888 | 1.093 | 04-sep |
| INSTITUTO DISTRITAL DE PARTICIPACIÓN Y ACCIÓN COMUNAL | 18.500 | 0 | 18.500 | 283 | 7.114 | 38,5% | 122 | 5.017 | 27,1% | 6.722 | 4.664 | 04-sep |
| INSTITUTO DISTRITAL DE TURISMO | 13.500 | 0 | 13.500 | 13 | 3.956 | 29,3% | 32 | 2.151 | 15,9% | 6.766 | 2.778 | 04-sep |
| INSTITUTO DISTRITAL DE LAS ARTES | 74.763 | 0 | 74.763 | 747 | 53.624 | 71,7% | 1.334 | 29.818 | 39,9% | 6.969 | 14.171 | 04-sep |
| UNIDAD ADMINISTRATIVA ESPECIAL DE CATASTRO | 15.049 | 0 | 15.049 | 118 | 7.643 | 50,8% | 116 | 3.752 | 24,9% | 2.490 | 4.916 | 04-sep |
| UNIDAD ADMINISTRATIVA ESPECIAL DE REHABILITACIÓN Y MANTO. VIAL | 189.026 | 0 | 189.026 | 584 | 59.731 | 31,6% | 520 | 17.167 | 9,1% | 38.982 | 90.313 | 04-sep |
| UNIDAD ADMINISTRATIVA ESPECIAL DE SERVICIOS PÚBLICOS | 187.701 | 0 | 187.701 | 503 | 47.293 | 25,2% | 492 | 9.537 | 5,1% | 5.816 | 134.592 | 04-sep |
| TOTAL ESTABLECIMIENTOS PÚBLICOS Y UNIDAD ADM. ESPECIALES | 5.215.962 | 0 | 5.215.962 | 30.059 | 1.523.637 | 29,2% | 21.662 | 953.035 | 18,3% | 1.626.135 | 2.066.190 | |
| UNIVERSIDAD DISTRITAL | 48.000 | 0 | 48.000 | 73 | 4.234 | 8,8% | 121 | 1.951 | 4,1% | 1.946 | 41.820 | 04-sep |
| CONTRALORÍA DISTRITAL | 8.164 | 0 | 8.164 | 0 | 1.178 | 14,4% | 0 | 75 | 0,9% | 4.393 | 2.592 | 04-sep |
| TOTAL OTRAS | 56.164 | 0 | 56.164 | 73 | 5.412 | 9,6% | 121 | 2.026 | 3,6% | 6.339 | 44.412 | |
| TOTAL PRESUPUESTO ANUAL | 9.782.551 | 0 | 9.782.551 | 130.354 | 4.267.866 | 43,6% | 47.710 | 2.628.362 | 26,9% | 2.827.861 | 2.686.824 | |
| EMP. DE ACUEDUCTO Y ALCANTARILLADO | 517.124 | 0 | 517.124 | 0 | 292.216 | 56,5% | 0 | 30.650 | 5,9% | 0 | 224.908 | 31-jul |
| LOTERÍA | 497 | 0 | 497 | 0 | 19 | 3,9% | 0 | 19 | 3,9% | 0 | 477 | 31-jul |
| CANAL CAPITAL | 14.931 | 0 | 14.931 | 0 | 6.228 | 41,7% | 0 | 2.456 | 16,4% | 0 | 8.703 | 31-jul |
| METROVIVIENDA | 38.779 | 0 | 38.779 | 0 | 14.146 | 36,5% | 0 | 11.978 | 30,9% | 0 | 24.632 | 31-jul |
| EMP. TRANSMISIÓN | 1.571.008 | 0 | 1.571.008 | 0 | 938.581 | 59,7% | 0 | 466.906 | 29,7% | 0 | 632.426 | 31-jul |
| RENOVACIÓN URBANA | 13.939 | 0 | 13.939 | 0 | 1.569 | 11,3% | 0 | 908 | 6,5% | 0 | 12.371 | 31-jul |
| TOTAL EMPRESAS INDUSTRIALES Y COMERCIALES | 2.156.277 | 0 | 2.156.277 | 0 | 1.252.760 | 58,1% | 0 | 512.917 | 23,8% | 0 | 903.517 | |
| TOTAL ENTIDADES DISTRITALES | 11.938.828 | 0 | 11.938.828 | 130.354 | 5.520.626 | 46,2% | 47.710 | 3.141.279 | 26,3% | 2.827.861 | 3.590.341 | |

Elaboró: SDH-DDP-SFD.

** El Presupuesto Disponible de la vigencia 2014, incluye \$117.000 millones correspondientes al pago inicial y primer pago para el cumplimiento de la sentencia del Relleno Sanitario Doña Juana, los cuales solo podrán ser ejecutados cuando se defina el incidente de impacto fiscal y esté ejecutoriada la sentencia.



ALCALDÍA MAYOR
DE BOGOTÁ D.C.

HACIENDA

Secretaría de Hacienda

CUADRO COMPARATIVO EJECUCIÓN DIRECTA SECTORIAL
INFORME SEMANAL DE EJECUCIÓN PRESUPUESTAL DE LA INVERSIÓN DIRECTA
A SEPTIEMBRE 2013 - 2014
EN MILLONES DE \$

| SECTOR | 2013 | | | | | 2014 | | | | | | |
|---|------------------------|----------------------|--------------|------------------|--------------|------------------------|----------------------|--------------|-------------|--------------------|------------------|--------------|
| | Aprop. Disp. 05-sep | Total Compromisos | % Ejec. | Total Giros | % Giros | Aprop. Disp. 04-sep | Total Compromisos | % Ejec. | % Compr. | Saldo por Ejec. | Total Giros | % Giros |
| Gestión Pública | 155.160 | 87.581 | 56,4% | 24.576 | 15,8% | 123.796 | 63.497 | 51,3% | -27,5% | 60.299 | 34.048 | 27,5% |
| Gobierno, Seguridad y Convivencia | 284.172 | 160.373 | 56,4% | 70.085 | 24,7% | 357.325 | 148.697 | 41,6% | -7,3% | 208.627 | 69.807 | 19,5% |
| Hacienda | 63.503 | 31.368 | 49,4% | 12.105 | 19,1% | 63.915 | 29.316 | 45,9% | -6,5% | 34.600 | 11.754 | 18,4% |
| Planeación | 14.200 | 9.090 | 64,0% | 3.790 | 26,7% | 11.858 | 8.701 | 73,4% | -4,3% | 3.157 | 4.017 | 33,9% |
| Mujer | 15.000 | 6.805 | 45,4% | 1.692 | 11,3% | 24.083 | 10.893 | 45,2% | 60,1% | 13.190 | 3.964 | 16,5% |
| Desarrollo Económico, Industria y Turismo | 145.048 | 98.061 | 67,6% | 34.635 | 23,9% | 104.063 | 50.285 | 48,3% | -48,7% | 53.778 | 28.136 | 27,0% |
| Educación | 3.163.055 | 1.726.202 | 54,6% | 1.173.452 | 37,1% | 2.884.712 | 1.735.631 | 60,2% | 0,5% | 1.149.081 | 1.219.694 | 42,3% |
| Salud | 2.195.367 | 1.222.118 | 55,7% | 628.937 | 28,6% | 2.281.439 | 960.937 | 42,1% | -21,4% | 1.320.502 | 708.260 | 31,0% |
| Integración Social | 963.590 | 629.956 | 65,4% | 263.046 | 27,3% | 909.201 | 623.535 | 68,6% | -1,0% | 285.666 | 298.716 | 32,9% |
| Cultura, Recreación y Deporte | 299.596 | 162.114 | 54,1% | 72.575 | 24,2% | 395.690 | 195.438 | 49,4% | 20,6% | 200.252 | 103.794 | 26,2% |
| Ambiente | 93.904 | 52.490 | 55,9% | 20.824 | 22,2% | 124.272 | 48.006 | 38,6% | -8,5% | 76.267 | 23.246 | 18,7% |
| Movilidad | 2.278.202 | 1.092.781 | 48,0% | 353.042 | 15,5% | 3.635.997 | 1.160.418 | 31,9% | 6,2% | 2.475.579 | 542.526 | 14,9% |
| Hábitat. | 629.883 | 214.353 | 34,0% | 56.237 | 8,9% | 1.004.152 | 474.926 | 47,3% | 121,6% | 529.226 | 87.504 | 8,7% |
| Otras Entidades Distritales | 21.000 | 6.756 | 32,2% | 2.526 | 12,0% | 18.326 | 10.348 | 56,5% | 53,2% | 7.978 | 5.814 | 31,7% |
| TOTAL | 10.321.680 | 5.500.049 | 53,3% | 2.717.522 | 26,3% | 11.938.828 | 5.520.626 | 46,2% | 0,4% | 6.418.203 | 3.141.279 | 26,3% |

Elaboró: SDH-DDP-SFD.

**COMPARATIVO EJECUCIÓN DE LA INVERSIÓN DIRECTA SECTORIAL
A SEPTIEMBRE 2013 - 2014**

MILLONES DE \$

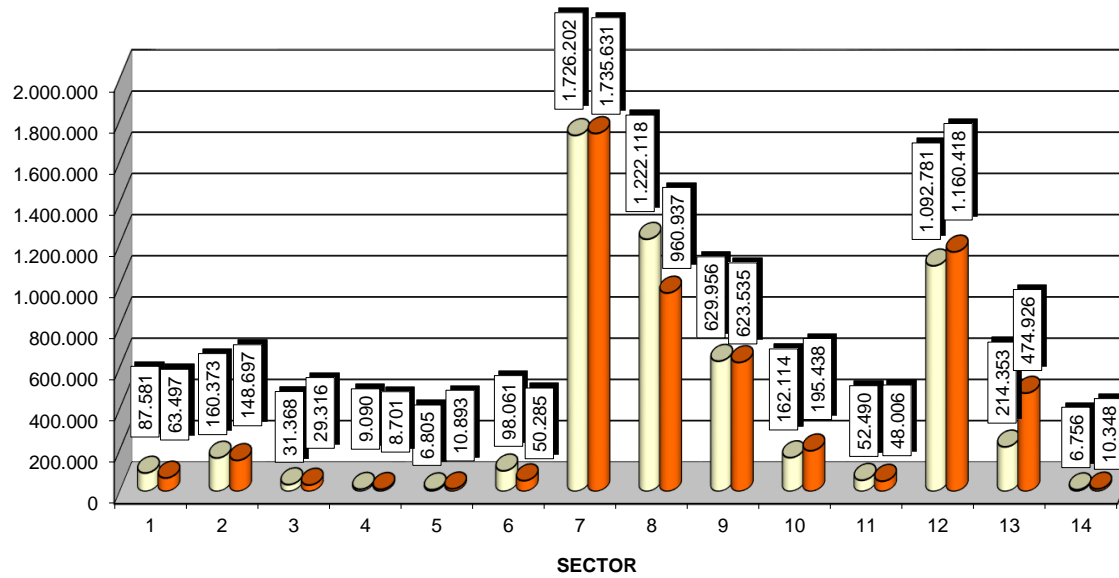

■ 2013 ■ 2014

- | | | |
|-----------------------------------|--------------------------------------|--|
| 1. Gestión Pública | 2. Gobierno, Seguridad y Convivencia | 3. Hacienda |
| 4. Planeación | 5. Mujer | 6. Desarrollo Económico, Industria y Turismo |
| 7. Educación | 8. Salud | 9. Integración Social |
| 10. Cultura, Recreación y Deporte | 11. Ambiente | 12. Movilidad |
| 13. Hábitat | 14. Otras Entidades | |



ALCALDÍA MAYOR
DE BOGOTÁ D.C.
HACIENDA

Secretaría de Hacienda

CONSOLIDADO GENERAL
INFORME SEMANAL DE EJECUCIÓN PRESUPUESTAL DE LA INVERSIÓN DIRECTA
A 4 DE SEPTIEMBRE DE 2014
POR EJE ESTRATÉGICO
EN MILLONES DE \$

| GRUPO/ EJES ESTRATÉGICOS | APROPIACIÓN VIGENTE | SUSPENSIONES | APROPIACIÓN DISPONIBLE | COMPROMISOS SEMANA | TOTAL COMPROMISOS ACUMULADO | % EJEC. PRESUP | AUTORIZACIÓN DE GIRO SEMANA | AUTORIZACIÓN DE GIRO ACUMULADO | % AUTORIZ. GIRO |
|---|---------------------|--------------|------------------------|--------------------|-----------------------------|----------------|-----------------------------|--------------------------------|-----------------|
| Administración Central | 4.510.425 | 0 | 4.510.425 | 100.222 | 2.738.817 | 60,7% | 25.926 | 1.673.301 | 37,1% |
| Una ciudad que supera la segregación y la discriminación | 3.803.574 | 0 | 3.803.574 | 88.083 | 2.352.149 | 61,8% | 19.575 | 1.467.033 | 38,6% |
| Un territorio que enfrenta el cambio climático y se ordena alrededor del agua | 283.649 | 0 | 283.649 | 6.190 | 110.743 | 39,0% | 1.972 | 46.154 | 16,3% |
| Una Bogotá que defiende y fortalece lo público | 423.203 | 0 | 423.203 | 5.948 | 275.924 | 65,2% | 4.380 | 160.113 | 37,8% |
| Establecimientos Públicos y Unidades Administrativas Especiales | 5.215.962 | 0 | 5.215.962 | 30.059 | 1.523.637 | 29,2% | 21.662 | 953.035 | 18,3% |
| Una ciudad que supera la segregación y la discriminación | 2.739.833 | 0 | 2.739.833 | 17.909 | 1.170.898 | 42,7% | 18.061 | 821.053 | 30,0% |
| Un territorio que enfrenta el cambio climático y se ordena alrededor del agua | 2.173.724 | 0 | 2.173.724 | 7.160 | 209.707 | 9,6% | 2.140 | 60.243 | 2,8% |
| Una Bogotá que defiende y fortalece lo público | 302.405 | 0 | 302.405 | 4.989 | 143.032 | 47,3% | 1.461 | 71.738 | 23,7% |
| Contraloría de Bogotá | 8.164 | 0 | 8.164 | 0 | 1.178 | 14,4% | 0 | 75 | 0,9% |
| Una ciudad que supera la segregación y la discriminación | 0 | 0 | 0 | 0 | 0 | 0,0 | 0 | 0 | 0,0 |
| Un territorio que enfrenta el cambio climático y se ordena alrededor del agua | 0 | 0 | 0 | 0 | 0 | 0,0 | 0 | 0 | 0,0 |
| Una Bogotá que defiende y fortalece lo público | 8.164 | 0 | 8.164 | 0 | 1.178 | 14,4% | 0 | 75 | 0,9% |
| Ente Autónomo Universitario | 48.000 | 0 | 48.000 | 73 | 4.234 | 8,8% | 121 | 1.951 | 4,1% |
| Una ciudad que supera la segregación y la discriminación | 43.050 | 0 | 43.050 | 73 | 3.349 | 7,8% | 40 | 1.629 | 3,8% |
| Un territorio que enfrenta el cambio climático y se ordena alrededor del agua | 0 | 0 | 0 | 0 | 0 | 0,0 | 0 | 0 | 0,0 |
| Una Bogotá que defiende y fortalece lo público | 4.950 | 0 | 4.950 | 0 | 886 | 17,9% | 81 | 322 | 6,5% |
| Empresas Industriales y Comerciales | 2.156.277 | 0 | 2.156.277 | 0 | 1.252.760 | 58,1% | 0 | 512.917 | 23,8% |
| Una ciudad que supera la segregación y la discriminación | 239.012 | 0 | 239.012 | 0 | 168.362 | 70,4% | 0 | 36.518 | 15,3% |
| Un territorio que enfrenta el cambio climático y se ordena alrededor del agua | 1.888.928 | 0 | 1.888.928 | 0 | 1.080.734 | 57,2% | 0 | 474.337 | 25,1% |
| Una Bogotá que defiende y fortalece lo público | 28.338 | 0 | 28.338 | 0 | 3.664 | 12,9% | 0 | 2.063 | 7,3% |
| Total Presupuesto General | 11.938.828 | 0 | 11.938.828 | 130.354 | 5.520.626 | 46,2% | 47.710 | 3.141.279 | 26,3% |
| Una ciudad que supera la segregación y la discriminación | 6.825.469 | 0 | 6.825.469 | 106.066 | 3.694.758 | 54,1% | 37.677 | 2.326.233 | 34,1% |
| Un territorio que enfrenta el cambio climático y se ordena alrededor del agua | 4.346.300 | 0 | 4.346.300 | 13.351 | 1.401.184 | 32,2% | 4.112 | 580.734 | 13,4% |
| Una Bogotá que defiende y fortalece lo público | 767.060 | 0 | 767.060 | 10.938 | 424.684 | 55,4% | 5.922 | 234.311 | 30,5% |

COMPARATIVO INVERSIÓN DIRECTA POR EJE ESTRATÉGICO

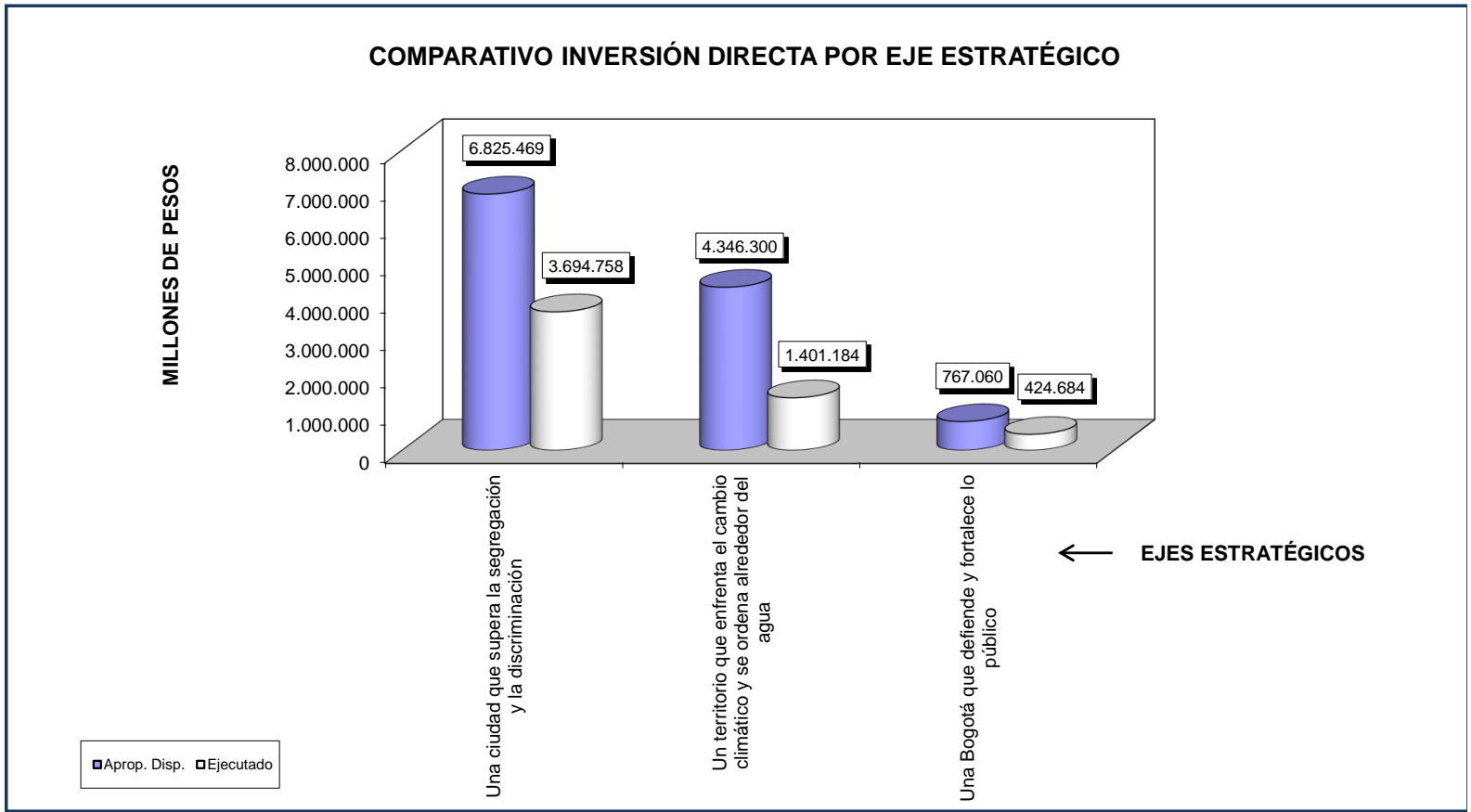



ALCALDÍA MAYOR
DE BOGOTÁ D.C.
HACIENDA

Secretaría de Hacienda

**COMPARATIVO EJECUCIÓN
FONDOS DE DESARROLLO LOCAL**

INFORME SEMANAL DE EJECUCIÓN PRESUPUESTAL DE LA INVERSIÓN DIRECTA

A SEPTIEMBRE 2013 - 2014

EN MILLONES DE \$

| FDL | 2013 | | | | | 2014 | | | | | |
|----------------|------------------------|----------------------|--------------|----------------|-------------|------------------------|----------------------|--------------|--------------------|----------------|-------------|
| | Aprop. Disp. 05-sep | Total Compromisos | % Ejec. | Total Giros | % Giros | Aprop. Disp. 04-sep | Total Compromisos | % Ejec. | Saldo Por Ejec. | Total Giros | % Giros |
| USAQUEN | 21.535 | 6.586 | 30,6% | 1.596 | 7,4% | 26.351 | 7.895 | 30,0% | 18.456 | 2.840 | 10,8% |
| CHAPINERO | 12.467 | 7.163 | 57,5% | 1.044 | 8,4% | 14.926 | 5.731 | 38,4% | 9.195 | 2.315 | 15,5% |
| SANTAFE | 14.718 | 3.629 | 24,7% | 1.745 | 11,9% | 17.291 | 5.530 | 32,0% | 11.761 | 1.364 | 7,9% |
| SAN CRISTOBAL | 50.261 | 8.195 | 16,3% | 3.104 | 6,2% | 57.832 | 15.852 | 27,4% | 41.979 | 3.364 | 5,8% |
| USME | 41.755 | 8.723 | 20,9% | 3.214 | 7,7% | 55.145 | 24.447 | 44,3% | 30.698 | 2.502 | 4,5% |
| TUNJUELITO | 19.548 | 2.984 | 15,3% | 1.375 | 7,0% | 23.452 | 3.965 | 16,9% | 19.486 | 2.008 | 8,6% |
| BOSA | 49.466 | 33.344 | 67,4% | 6.514 | 13,2% | 58.732 | 34.127 | 58,1% | 24.605 | 4.815 | 8,2% |
| KENNEDY | 48.267 | 4.570 | 9,5% | 2.366 | 4,9% | 58.744 | 10.782 | 18,4% | 47.962 | 2.864 | 4,9% |
| FONTIBON | 18.304 | 3.063 | 16,7% | 1.264 | 6,9% | 20.477 | 4.916 | 24,0% | 15.561 | 1.772 | 8,7% |
| ENGATIVA | 34.698 | 13.080 | 37,7% | 2.500 | 7,2% | 40.223 | 6.613 | 16,4% | 33.610 | 3.101 | 7,7% |
| SUBA | 40.191 | 17.246 | 42,9% | 7.631 | 19,0% | 48.521 | 32.234 | 66,4% | 16.286 | 5.900 | 12,2% |
| BARRIOS UNIDOS | 16.369 | 10.913 | 66,7% | 1.501 | 9,2% | 20.316 | 12.285 | 60,5% | 8.031 | 1.531 | 7,5% |
| TEUSAQUILLO | 10.746 | 2.249 | 20,9% | 925 | 8,6% | 12.888 | 5.162 | 40,1% | 7.726 | 1.072 | 8,3% |
| LOS MARTIRES | 15.154 | 2.223 | 14,7% | 911 | 6,0% | 18.088 | 3.215 | 17,8% | 14.872 | 1.212 | 6,7% |
| ANTONIO NARIÑO | 13.756 | 7.901 | 57,4% | 1.361 | 9,9% | 16.371 | 7.240 | 44,2% | 9.131 | 2.502 | 15,3% |
| PUENTE ARANDA | 17.664 | 4.616 | 26,1% | 1.568 | 8,9% | 20.859 | 13.124 | 62,9% | 7.734 | 1.854 | 8,9% |
| CANDELARIA | 12.501 | 2.472 | 19,8% | 1.252 | 10,0% | 14.095 | 5.388 | 38,2% | 8.707 | 1.152 | 8,2% |
| RAFAEL URIBE | 43.345 | 11.755 | 27,1% | 1.454 | 3,4% | 57.955 | 19.309 | 33,3% | 38.646 | 16.387 | 28,3% |
| CIUDAD BOLIVAR | 81.531 | 10.163 | 12,5% | 3.087 | 3,8% | 97.085 | 13.296 | 13,7% | 83.789 | 4.543 | 4,7% |
| SUMAPAZ | 13.631 | 2.647 | 19,4% | 1.158 | 8,5% | 18.450 | 5.240 | 28,4% | 13.210 | 1.272 | 6,9% |
| TOTAL | 575.910 | 163.521 | 28,4% | 45.570 | 7,9% | 697.800 | 236.353 | 33,9% | 461.447 | 64.369 | 9,2% |

**CONSOLIDADO GENERAL
FONDOS DE DESARROLLO LOCAL
RANKING POR PORCENTAJE DE EJECUCIÓN**

A 4 DE SEPTIEMBRE DE 2014

MILLONES DE \$

| FDL | APROPIACION DISPONIBLE | % EJEC. PRESUP | % AUTORIZ. GIRO | PUESTO % EJEC. |
|----------------|---------------------------|----------------------|-----------------------|-------------------|
| SUBA | 48.521 | 66,4% | 12,2% | 1 |
| PUENTE ARANDA | 20.859 | 62,9% | 8,9% | 2 |
| BARRIOS UNIDOS | 20.316 | 60,5% | 7,5% | 3 |
| BOSA | 58.732 | 58,1% | 8,2% | 4 |
| USME | 55.145 | 44,3% | 4,5% | 5 |
| ANTONIO NARIÑO | 16.371 | 44,2% | 15,3% | 6 |
| TEUSAQUILLO | 12.888 | 40,1% | 8,3% | 7 |
| CHAPINERO | 14.926 | 38,4% | 15,5% | 8 |
| CANDELARIA | 14.095 | 38,2% | 8,2% | 9 |
| RAFAEL URIBE | 57.955 | 33,3% | 28,3% | 10 |
| SANTAFE | 17.291 | 32,0% | 7,9% | 11 |
| USAQUEN | 26.351 | 30,0% | 10,8% | 12 |
| SUMAPAZ | 18.450 | 28,4% | 6,9% | 13 |
| SAN CRISTOBAL | 57.832 | 27,4% | 5,8% | 14 |
| FONTIBON | 20.477 | 24,0% | 8,7% | 15 |
| KENNEDY | 58.744 | 18,4% | 4,9% | 16 |
| LOS MARTIRES | 18.088 | 17,8% | 6,7% | 17 |
| TUNJUELITO | 23.452 | 16,9% | 8,6% | 18 |
| ENGATIVA | 40.223 | 16,4% | 7,7% | 19 |
| CIUDAD BOLIVAR | 97.085 | 13,7% | 4,7% | 20 |
| TOTAL | 697.800 | 33,9% | 9,2% | |

**CONSOLIDADO GENERAL
FONDOS DE DESARROLLO LOCAL
RANKING POR MONTO EJECUTADO**

A 4 DE SEPTIEMBRE DE 2014

MILLONES DE \$

| FDL | APROPIACION DISPONIBLE | MONTO EJECUTADO | % EJEC. PRESUP | % AUTORIZ. GIRO | PUESTO MONTO EJEC. |
|----------------|---------------------------|--------------------|----------------------|-----------------------|--------------------------|
| BOSA | 58.732 | 34.127 | 58,1% | 8,2% | 1 |
| SUBA | 48.521 | 32.234 | 66,4% | 12,2% | 2 |
| USME | 55.145 | 24.447 | 44,3% | 4,5% | 3 |
| RAFAEL URIBE | 57.955 | 19.309 | 33,3% | 28,3% | 4 |
| SAN CRISTOBAL | 57.832 | 15.852 | 27,4% | 5,8% | 5 |
| CIUDAD BOLIVAR | 97.085 | 13.296 | 13,7% | 4,7% | 6 |
| PUENTE ARANDA | 20.859 | 13.124 | 62,9% | 8,9% | 7 |
| BARRIOS UNIDOS | 20.316 | 12.285 | 60,5% | 7,5% | 8 |
| KENNEDY | 58.744 | 10.782 | 18,4% | 4,9% | 9 |
| USAQUEN | 26.351 | 7.895 | 30,0% | 10,8% | 10 |
| ANTONIO NARIÑO | 16.371 | 7.240 | 44,2% | 15,3% | 11 |
| ENGATIVA | 40.223 | 6.613 | 16,4% | 7,7% | 12 |
| CHAPINERO | 14.926 | 5.731 | 38,4% | 15,5% | 13 |
| SANTAFE | 17.291 | 5.530 | 32,0% | 7,9% | 14 |
| CANDELARIA | 14.095 | 5.388 | 38,2% | 8,2% | 15 |
| SUMAPAZ | 18.450 | 5.240 | 28,4% | 6,9% | 16 |
| TEUSAQUILLO | 12.888 | 5.162 | 40,1% | 8,3% | 17 |
| FONTIBON | 20.477 | 4.916 | 24,0% | 8,7% | 18 |
| TUNJUELITO | 23.452 | 3.965 | 16,9% | 8,6% | 19 |
| LOS MARTIRES | 18.088 | 3.215 | 17,8% | 6,7% | 20 |
| TOTAL | 697.800 | 236.353 | 33,9% | 9,2% | |

CONSOLIDADO GENERAL
FONDOS DE DESARROLLO LOCAL
PORCENTAJES DE PARTICIPACIÓN POR APROPIACIÓN Y MONTOS COMPROMETIDOS
A 4 DE SEPTIEMBRE DE 2014
MILLONES DE \$

| FDL | APROPIACION DISPONIBLE | % PART. | COMPROM. ACUMULADOS | % PART. |
|----------------|-----------------------------------|--------------------|--------------------------------|--------------------|
| CIUDAD BOLIVAR | 97.085 | 13,9% | 13.296 | 5,6% |
| KENNEDY | 58.744 | 8,4% | 10.782 | 4,6% |
| BOSA | 58.732 | 8,4% | 34.127 | 14,4% |
| RAFAEL URIBE | 57.955 | 8,3% | 19.309 | 8,2% |
| SAN CRISTOBAL | 57.832 | 8,3% | 15.852 | 6,7% |
| USME | 55.145 | 7,9% | 24.447 | 10,3% |
| SUBA | 48.521 | 7,0% | 32.234 | 13,6% |
| ENGATIVA | 40.223 | 5,8% | 6.613 | 2,8% |
| USAQUEN | 26.351 | 3,8% | 7.895 | 3,3% |
| TUNJUELITO | 23.452 | 3,4% | 3.965 | 1,7% |
| PUENTE ARANDA | 20.859 | 3,0% | 13.124 | 5,6% |
| FONTIBON | 20.477 | 2,9% | 4.916 | 2,1% |
| BARRIOS UNIDOS | 20.316 | 2,9% | 12.285 | 5,2% |
| SUMAPAZ | 18.450 | 2,6% | 5.240 | 2,2% |
| LOS MARTIRES | 18.088 | 2,6% | 3.215 | 1,4% |
| SANTAFE | 17.291 | 2,5% | 5.530 | 2,3% |
| ANTONIO NARIÑO | 16.371 | 2,3% | 7.240 | 3,1% |
| CHAPINERO | 14.926 | 2,1% | 5.731 | 2,4% |
| CANDELARIA | 14.095 | 2,0% | 5.388 | 2,3% |
| TEUSAQUILLO | 12.888 | 1,8% | 5.162 | 2,2% |
| TOTAL | 697.800 | 100,0% | 236.353 | 100,0% |



ALCALDÍA MAYOR
DE BOGOTÁ D.C.
HACIENDA

Secretaría de Hacienda

FONDOS DE DESARROLLO LOCAL

INFORME SEMANAL DE EJECUCIÓN PRESUPUESTAL DE LA INVERSIÓN DIRECTA

EN MILLONES DE \$

Fecha Inicial Semana:29-AGO-2014

Fecha Final Semana:04-SEP-2014

| Código | Nombre | APROPIACIÓN VIGENTE | SUSPENSIONES | APROPIACIÓN DISPONIBLE | COMPROMISOS SEMANA | TOTAL COMPROMISOS ACUMULADO | % EJEC. PRESUP | AUTORIZACIÓN DE GIRO SEMANA | AUTORIZACIÓN DE GIRO ACUMULADO | % AUTORIZ. GIRO | DISPON. ACUMUL. | FECHA ÚLTIMA ACTUALIZACIÓN |
|--------|----------------|---------------------|--------------|------------------------|--------------------|-----------------------------|----------------|-----------------------------|--------------------------------|-----------------|-----------------|----------------------------|
| 001 | USAQUEN | 26.351 | 0 | 26.351 | 288 | 7.895 | 30,0% | 58 | 2.840 | 10,8% | 21.281 | 04-sep |
| 002 | CHAPINERO | 14.926 | 0 | 14.926 | 99 | 5.731 | 38,4% | 106 | 2.315 | 15,5% | 5.899 | 04-sep |
| 003 | SANTAFE | 17.291 | 0 | 17.291 | 110 | 5.530 | 32,0% | 173 | 1.364 | 7,9% | 12.457 | 04-sep |
| 004 | SAN CRISTOBAL | 57.832 | 0 | 57.832 | 419 | 15.852 | 27,4% | 27 | 3.364 | 5,8% | 24.068 | 04-sep |
| 005 | USME | 55.145 | 0 | 55.145 | 51 | 24.447 | 44,3% | 12 | 2.502 | 4,5% | 32.501 | 04-sep |
| 006 | TUNJUELITO | 23.452 | 0 | 23.452 | 426 | 3.965 | 16,9% | 131 | 2.008 | 8,6% | 5.393 | 04-sep |
| 007 | BOSA | 58.732 | 0 | 58.732 | 1.117 | 34.127 | 58,1% | 287 | 4.815 | 8,2% | 39.886 | 04-sep |
| 008 | KENNEDY | 58.744 | 0 | 58.744 | 2.211 | 10.782 | 18,4% | 316 | 2.864 | 4,9% | 27.651 | 04-sep |
| 009 | FONTIBON | 20.477 | 0 | 20.477 | 47 | 4.916 | 24,0% | 121 | 1.772 | 8,7% | 5.526 | 04-sep |
| 010 | ENGATIVA | 40.223 | 0 | 40.223 | 281 | 6.613 | 16,4% | 324 | 3.101 | 7,7% | 10.147 | 04-sep |
| 011 | SUBA | 48.521 | 0 | 48.521 | 197 | 32.234 | 66,4% | -37 | 5.900 | 12,2% | 37.722 | 04-sep |
| 012 | BARRIOS UNIDOS | 20.316 | 0 | 20.316 | 526 | 12.285 | 60,5% | 161 | 1.531 | 7,5% | 17.360 | 04-sep |
| 013 | TEUSAQUILLO | 12.888 | 0 | 12.888 | 97 | 5.162 | 40,1% | 154 | 1.072 | 8,3% | 6.160 | 04-sep |
| 014 | LOS MARTIRES | 18.088 | 0 | 18.088 | 436 | 3.215 | 17,8% | 38 | 1.212 | 6,7% | 11.648 | 04-sep |
| 015 | ANTONIO NARIÑO | 16.371 | 0 | 16.371 | 54 | 7.240 | 44,2% | 44 | 2.502 | 15,3% | 7.834 | 04-sep |
| 016 | PUENTE ARANDA | 20.859 | 0 | 20.859 | 6.659 | 13.124 | 62,9% | 205 | 1.854 | 8,9% | 14.568 | 04-sep |
| 017 | CANDELARIA | 14.095 | 0 | 14.095 | 2.287 | 5.388 | 38,2% | 91 | 1.152 | 8,2% | 7.457 | 04-sep |
| 018 | RAFAEL URIBE | 57.955 | 0 | 57.955 | 23 | 19.309 | 33,3% | 0 | 16.387 | 28,3% | 19.435 | 04-sep |
| 019 | CIUDAD BOLIVAR | 97.085 | 0 | 97.085 | 123 | 13.296 | 13,7% | 424 | 4.543 | 4,7% | 41.910 | 04-sep |
| 020 | SUMAPAZ | 18.450 | 0 | 18.450 | 79 | 5.240 | 28,4% | 183 | 1.272 | 6,9% | 13.055 | 04-sep |
| | TOTAL | 697.800 | 0 | 697.800 | 15.529 | 236.353 | 33,9% | 2.817 | 64.369 | 9,2% | 361.957 | |