

PLANTAS ^{de} PERSONAL 2 0 1 0

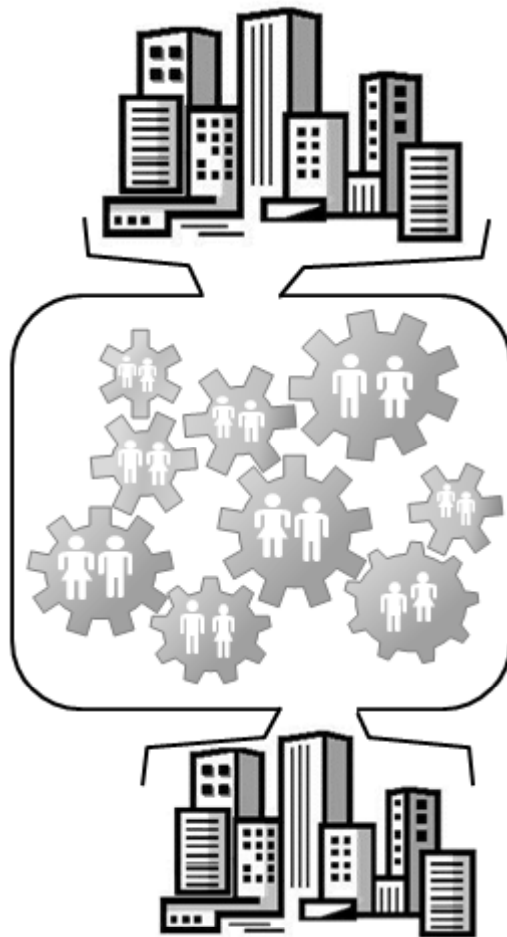

Bogotá, Distrito Capital



Alcaldía Mayor de Bogotá D.C.
Secretaría Distrital de Hacienda
Dirección Distrital de Presupuesto



**ALCALDÍA MAYOR DE BOGOTÁ
SECRETARÍA DISTRITAL DE HACIENDA**

Alcalde Mayor
Samuel Moreno Rojas

Secretaria Distrital de Hacienda
Beatriz Elena Arbelaez Martinez

Dirección Distrital de Presupuesto
Isauro Cabrera Vega

Elaboración Diseño y diagramación
Gerardo Gutierrez Sarmiento

Contenido

	Página
I. Consolidados	
- Distrital	8
- Gráficos por género y sectores	9
- Empleos por género con más concentración de cargos	10
- Por rangos de Salarios Mínimos Mensuales Vigentes por género	11
- Detalle de Asignaciones Básicas Mensuales máximas y mínimas	12
- Tabla Escala Salarial Administración Central 2010	14
- Administración Central	15
- Establecimientos Públicos	25
II. Consolidados por Sectores	
1. Sector Gestión Pública	
- Consolidado	41
- Entidades	
104-Secretaría General	44
125-Departamento Administrativo del Servicio Civil Distrital	47
2. Sector Gobierno, Seguridad y Convivencia	
- Consolidado	49
- Entidades	
110-Secretaría Distrital de Gobierno	52
127-Departamento Administrativo de la Defensoría del Espacio Público- DADEP	54
131-Unidad Administrativa Especial Cuerpo Oficial de Bomberos	55
203-Fondo de Prevención y Atención Emergencias - FOPAE	56
217-Fondo de Vigilancia y Seguridad	57
220-Instituto Distrital de la Participación y Acción Comunal	58
3. Sector Hacienda	
- Consolidado	61
- Entidades	
111-Secretaría Distrital de Hacienda	64

Contenido

	Página
206-Fondo de Prestaciones Económicas, Cesantías y Pensiones - FONCEP	66
226-Unidad Administrativa Especial de Catastro Distrital	68
4. Sector Planeación	
- Consolidado	71
- Entidades	
120-Secretaría Distrital de Planeación	74
5. Sector Integración Social	
- Consolidado	75
- Entidades	
122-Secretaría Distrital de Integración Social	78
214-Instituto para la Protección de la Niñez y la Juventud-IDIPRON	81
6. Sector Salud	
- Consolidado	85
- Entidades	
114-Secretaría Distrital de Salud	88
7. Sector Educación	
- Consolidado	91
- Entidades	
112-Secretaría de Educación del Distrito	94
219-Instituto para la Investigación Educativa y el Desarrollo Pedagógico- IDEP	98
8. Sector Cultura, Recreación y Deporte	
- Consolidado	101
- Entidades	
119-Secretaría Distrital de Cultura, Recreación y Deporte	104
211-Instituto Distrital de Recreación y Deporte - IDRDR	106
213-Instituto Distrital del Patrimonio Cultural - IDPC	109
215-Fundación Gilberto Alzate Avendaño	110
216-Orquesta Filarmónica de Bogotá	111

Contenido

	Página
9. Sector Ambiente	
- Consolidado	113
- Entidades	
126-Secretaría Distrital de Ambiente	116
218-Jardín Botánico “José Celestino Mutis”	118
10. Sector Movilidad	
- Consolidado	119
- Entidades	
113-Secretaría Distrital de Movilidad	122
204-Instituto de Desarrollo Urbano – IDU	124
227-Unidad Administrativa Especial de Rehabilitación y Mantenimiento Vial	126
11. Sector Hábitat	
- Consolidado	129
- Entidades	
118-Secretaría Distrital del Hábitat	132
208-Caja de Vivienda Popular	133
228-Unidad Administrativa Especial de Servicios Públicos	135
12. Sector Desarrollo Económico, Industria y Turismo	
- Consolidado	137
- Entidades	
117-Secretaría Distrital de Desarrollo Económico	140
200-Instituto para la Economía Social – IPES	141
221-Instituto Distrital de Turismo	142
13. Otras Entidades Distritales	
- Consolidado	143
- Entidades	
100-Concejo de Bogotá D.C.	146
102-Personería de Bogotá D.C.	149

Contenido

	Página
105-Veeduría Distrital de Bogotá D.C.	151
235-Contraloría de Bogotá D.C.	152

III. Consolidados por Empresas

1. Empresas Industriales y Comerciales

- Consolidado	155
- Empresas	
240-Lotería de Bogotá	158
260-Canal Capital Ltda.	159
261-Metrovivienda	160
262-Transmilenio S.A.	
263-Renovación Urbana	161
264- Empresa Aguas de Bogotá S.A. ESP	162
265-Empresa de Acueducto y Alcantarillado de Bogotá - ESP	163



Consolidado Distrital

PLANTAS ^{de} PERSONAL
2 0 1 0

**SISTEMA DE PRESUPUESTO DISTRITAL - PREDIS
PLANTA DE PERSONAL GLOBAL**

Vigencia: 2010

CONSOLIDADO DISTRITAL POR SECTORES

Entidades	Genero				Saldos Personal Nómina Valor Anual	Gastos de Representación Valor Anual	Valor Anual		
	Total		Cargos				Servicios Personales	Aportes Patronales	Total
	Hombre	Mujer	Vacante						
Sector Gestión Pública	380	191	50		9,823,488,000	1,287,156,000	19,768,594,000	6,717,816,000	26,486,410,000
Sector Gobierno, Seguridad y Convivencia	1,997	744	114		41,489,967,000	1,759,599,000	80,640,728,000	30,382,460,000	111,023,188,000
Sector Hacienda	1,059	440	503		27,114,704,000	2,000,004,000	50,731,290,000	17,190,810,000	67,922,100,000
Sector Planeación	270	113	145		7,988,323,000	930,002,000	15,411,335,000	5,242,364,000	20,653,699,000
Sector Integración Social	2,199	364	1,620		38,480,218,000	1,193,907,000	64,215,079,000	21,667,045,000	85,882,124,000
Sector Salud	400	161	224		10,247,975,000	684,487,000	19,427,435,000	6,617,288,000	26,044,723,000
Sector Educación	2,517	903	1,533		49,378,502,000	1,232,911,000	77,722,796,000	26,193,435,000	103,916,231,000
Sector Cultura, Recreación y Deporte	560	246	66		16,815,862,000	1,125,372,000	31,989,761,000	11,793,743,000	43,783,504,000
Sector Ambiente	198	98	8		5,132,981,000	982,711,000	9,821,710,000	3,371,334,000	13,193,044,000
Sector Movilidad	933	441	101		23,643,416,000	1,742,966,000	43,097,295,000	14,845,556,000	57,942,851,000
Sector Hábitat	156	74	8		4,531,424,000	924,351,000	9,447,922,000	3,431,667,000	12,879,589,000
Sector Desarrollo Económico, Industria y Turismo	115	45	13		3,584,875,000	708,762,000	7,317,011,000	2,510,132,000	9,827,143,000
Otras Entidades Distritales	2,366	1,072	66		64,660,785,000	7,397,407,000	125,488,960,000	43,058,337,000	168,547,297,000
TOTAL	13,150	5,235	7,050	865	302,892,520,000	21,527,635,000	555,079,916,000	193,021,987,000	748,101,903,000

CONSOLIDADO DISTRITAL POR NIVELES

Nomenclatura Administrativa	Genero				Saldos Personal Nómina Valor Anual	Gastos de Representación Valor Anual	Valor Anual		
	Total		Cargos				Servicios Personales	Aportes Patronales	Total
	Hombre	Mujer	Vacante						
Nivel Directivo	649	280	19		32,605,782,000	13,319,159,000	81,542,199,000	28,008,890,000	109,551,089,000
Nivel Asesor	460	232	23		18,961,780,000	5,112,108,000	43,048,090,000	14,834,545,000	57,882,635,000
Nivel Profesional	4,777	1,911	2,553		132,548,585,000	3,044,414,000	243,746,884,000	83,575,601,000	327,322,485,000
Nivel Técnico	1,344	362	861		22,426,371,000	0	31,698,139,000	11,010,867,000	42,709,006,000
Nivel Asistencial	5,691	2,262	3,086		91,181,539,000	0	141,607,064,000	50,861,899,000	192,468,963,000
Trabajador Oficial	229	145	46		5,168,463,000	51,954,000	13,437,540,000	4,730,185,000	18,167,725,000
TOTAL	13,150	5,235	7,050	865	302,892,520,000	21,527,635,000	555,079,916,000	193,021,987,000	748,101,903,000

CONSOLIDADO DISTRITAL POR CLASIFICACIÓN

Nomenclatura Administrativa	Genero				Saldos Personal Nómina Valor Anual	Gastos de Representación Valor Anual	Valor Anual		
	Total		Cargos				Servicios Personales	Aportes Patronales	Total
	Hombre	Mujer	Vacante						
Administración Central	10,218	3,931	5,696		226,335,651,000	15,165,681,000	410,604,832,000	142,588,940,000	553,193,772,000
Establecimientos Públicos	2,932	1,304	274		76,556,869,000	6,361,954,000	144,475,084,000	50,433,047,000	194,908,131,000
TOTAL	13,150	5,235	7,050	865	302,892,520,000	21,527,635,000	555,079,916,000	193,021,987,000	748,101,903,000

*Concejo, incluye planta de personal Func. y UAN

*Sec. Dist. de Integración Social incluye planta de personal Func. e Inversión.

*Sec. de Educación Dist. incluye planta de personal Func. e Inversión.

SISTEMA DE PRESUPUESTO DISTRITAL - PREDIS PLANTAS DE PERSONAL GLOBAL

Detalle Cargos por Nivel y Genero

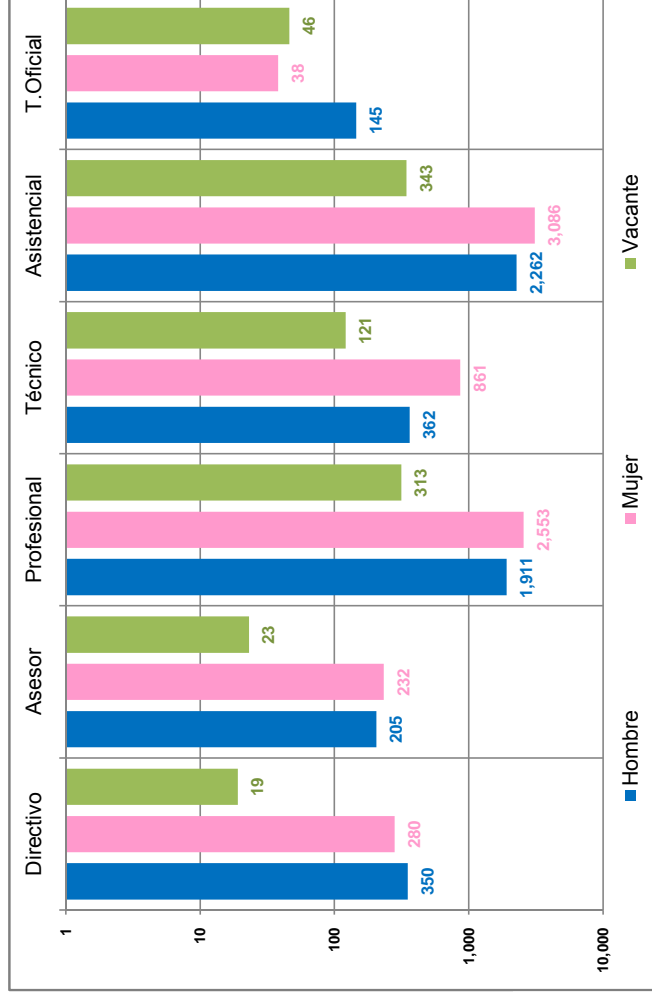

Detalle Cargos por Sector

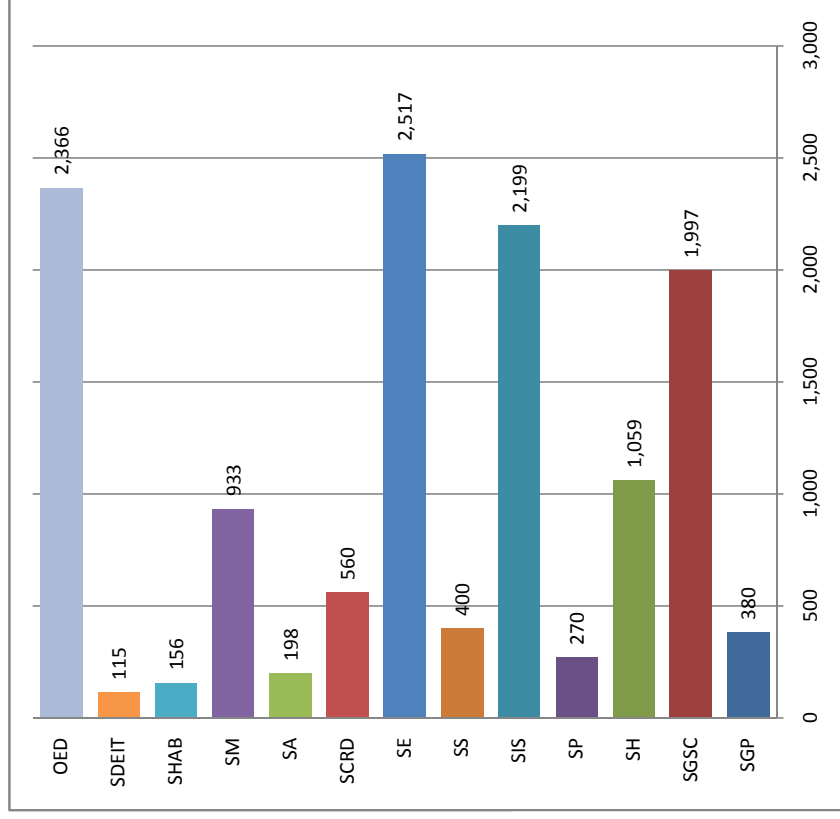

Sector Gestión Pública	SGP
Sector Gobierno, Seguridad y Convivencia	SGSC
Sector Hacienda	SH
Sector Planeación	SP
Sector Integración Social	SIS
Sector Salud	SS
Sector Educación	SE
Sector Cultura, Recreación y Deporte	SCRD
Sector Ambiente	SA
Sector Movilidad	SM
Sector Hábitat	SHAB
Sector Desarrollo Económico, Industria y Comercio	SDEIT
Otras Entidades Distritales	OED

Detalle Cargos por Clasificación y Genero

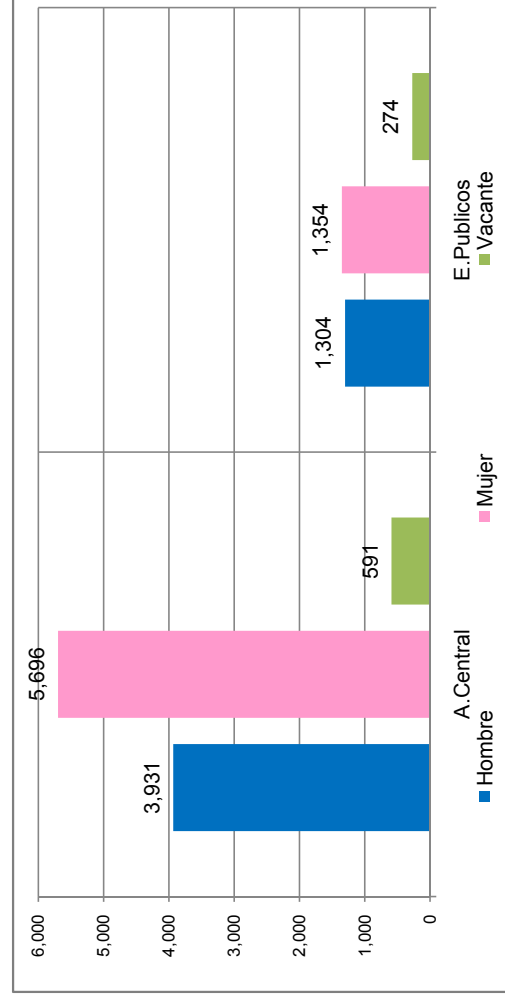

**SISTEMA DE PRESUPUESTO DISTRITAL - PREDIS
CONSOLIDADO DISTRITAL - PLANTA DE PERSONAL GLOBAL**

Vigencia: 2010

Consolidado por Genero

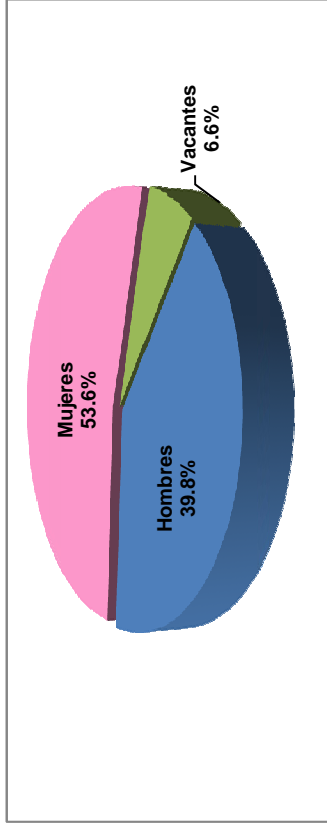

Genero	Cargos	Porc. %
Hombres	5,235	39.8%
Mujeres	7,050	53.6%
Vacantes	865	6.6%
TOTAL	13,150	100.0%

Consolidado de los 10 empleos por genero con más concentración de cargos

Descripción	Cargos Mujer	Cargos Hombre
068-Subdirector Administrativo o Financiero o Técnico u Operativo	100	96
105-Asesor	199	183
219-Profesional Universitario	1,448	974
222-Profesional Especializado	1,005	882
313-Instructor	543	312
314-Técnico Operativo	312	332
407-Auxiliar Administrativo	1,766	1,209
425-Secretario Ejecutivo	256	131
440-Secretario	607	378
470-Auxiliar de Servicios Generales	314	251

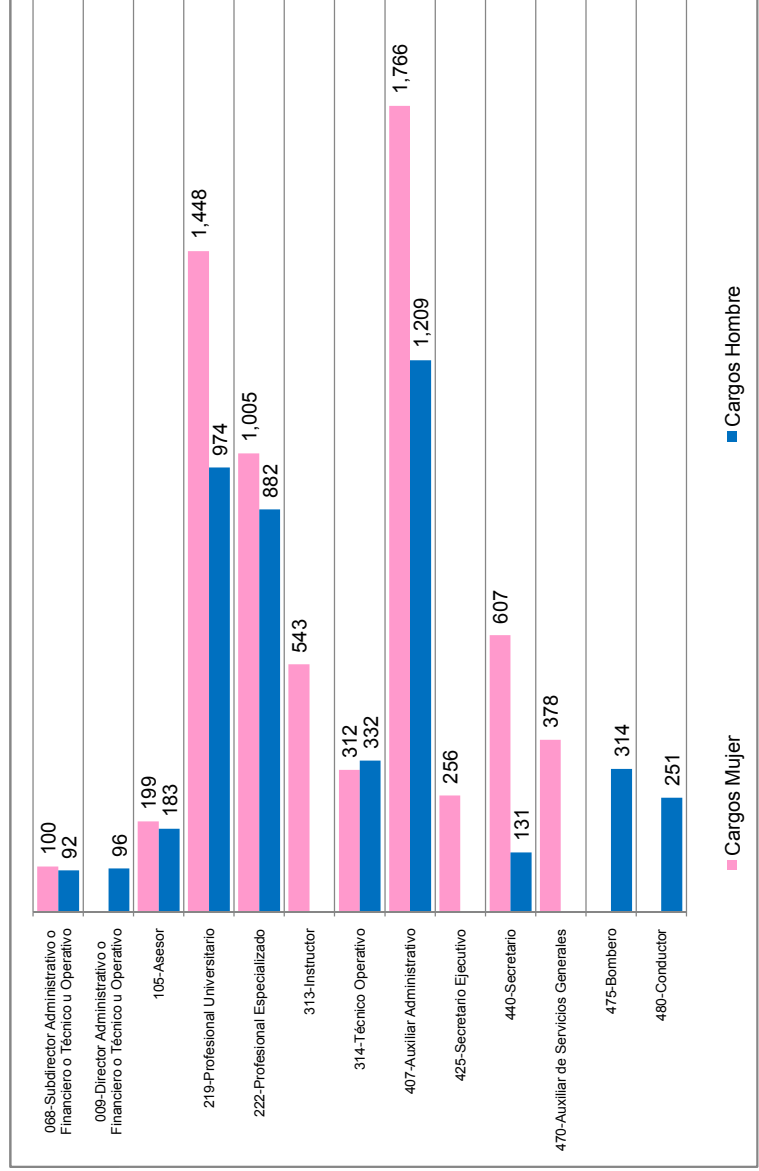

**SISTEMA DE PRESUPUESTO DISTRITAL - PREDIS
CONSOLIDADO DISTRITAL - PLANTA DE PERSONAL GLOBAL**

Vigencia: 2010

Consolidado por Salarios Mínimos Legales Vigentes (SMMLV) detallado por Genero

Detalle por SMMLV	Cargos Mujer	Cargos Hombre
De > 1 SMMLV a 2 SMMLV	647	375
De > 2 SMMLV a 3 SMMLV	2,104	1,622
De > 3 SMMLV a 4 SMMLV	2,103	1,177
De > 4 SMMLV a 5 SMMLV	1,187	1,018
De > 5 SMMLV a 6 SMMLV	419	407
De > 6 SMMLV a 7 SMMLV	284	246
De >> 7 SMMLV	306	390
Total	7,050	5,235

Salario Mínimo Mensual Legal Vigente (SMMLV) Año 2010 \$515.000

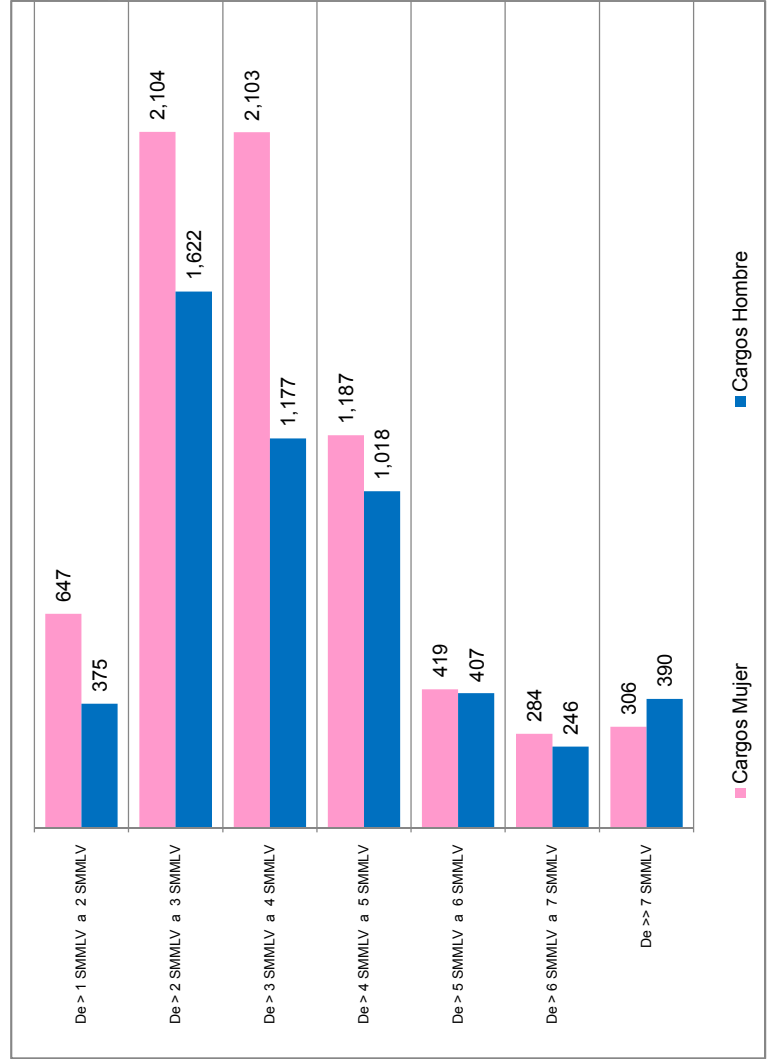

Consolidado por Sector detallado por Genero

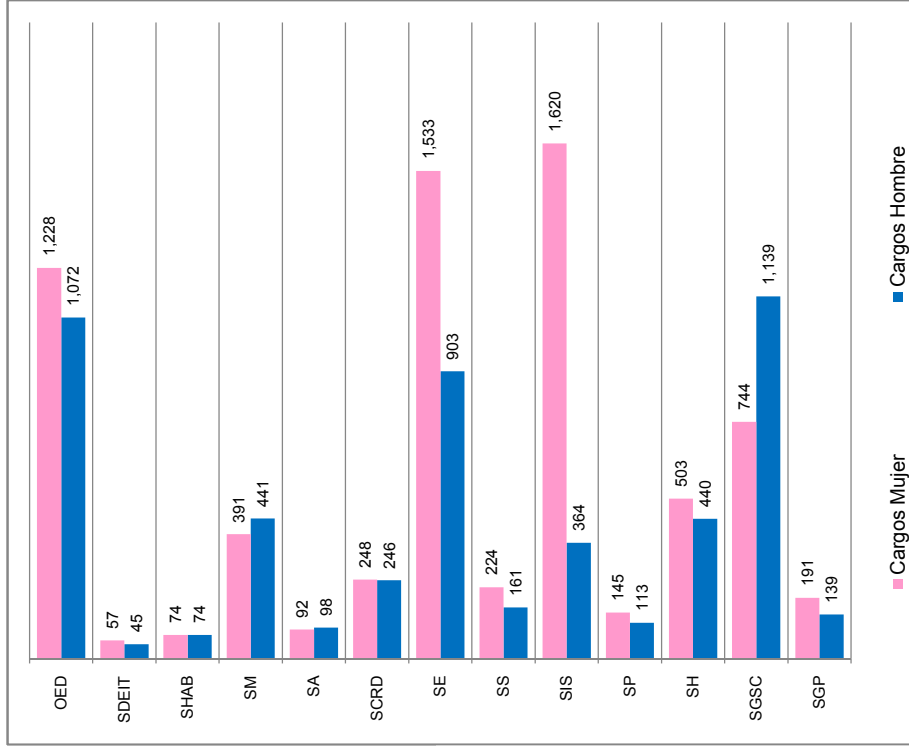

SISTEMA DE PRESUPUESTO DISTRICTAL - PREDIS
DETALLE ASIGNACIONES BÁSICAS MENSUALES (ABM) POR ENTIDAD
CONSOLIDADO DISTRICTAL - PLANTA DE PERSONAL GLOBAL

Vigencia: 2010

Código	Entidad	MAXIMA ABM + G. REP		MINIMA ABM + G. REP	
		Nivel Directivo	Nivel Asesor	Nivel Directivo	Nivel Asesor
100	Concejo de Bogotá D. C.	6,410,308	5,716,509	5,716,507	2,805,248
102	Personería de Bogotá D.C.	10,628,448	5,593,571	5,593,567	5,593,571
104	Secretaría General	10,683,765	6,669,257	3,609,201	3,243,212
105	Veeduría Distrital de Bogotá D.C.	11,408,581	6,787,883	8,997,201	3,828,327
110	Secretaría Distrital de Gobierno	10,683,807	4,486,321	4,064,996	4,486,321
111	Secretaría Distrital de Hacienda	10,683,807	5,936,831	3,609,171	3,609,165
112	Secretaría de Educación del Distrito	10,683,807	5,417,610	4,486,284	4,486,280
113	Secretaría Distrital de Movilidad	10,683,807	5,417,610	4,486,288	4,065,006
114	Secretaría Distrital de Salud	10,683,807	5,936,831	5,417,596	4,486,280
117	Secretaría Distrital de Desarrollo Económico	10,683,807	5,417,638	3,243,184	4,486,294
118	Secretaría Distrital del Hábitat	10,683,807	5,936,831	4,486,286	4,486,294
119	Secretaría Distrital de Cultura, Recreación y Deporte	10,683,807	5,936,831	4,486,321	3,077,198
120	Secretaría Distrital de Planeación	10,683,807	5,417,638	5,417,596	5,417,596
122	Secretaría Distrital de Integración Social	10,683,807	6,669,257	4,486,286	3,609,159
125	Departamento Administrativo del Servicio Civil	10,683,807	4,486,321	3,609,201	3,609,159
126	Secretaría Distrital de Ambiente	10,683,807	5,417,638	4,064,998	4,486,321
127	Departamento Administrativo de la Defensoría del Espacio Público	10,683,807	5,936,831	5,936,831	4,486,280
131	Unidad Administrativa Especial Cuerpo Oficial de Bomberos	10,683,807	4,486,280	5,936,803	4,486,280
200	Instituto para la Economía Social - IPES	9,615,388	3,331,534	3,886,784	3,077,198
203	Fondo de Prevención y Atención Emergencias - FOPAE	11,367,528	7,951,306	5,833,071	6,663,678
204	Instituto de Desarrollo Urbano - IDU	10,683,806	4,481,812	4,241,747	4,001,598
206	Fondo de Prestaciones Económicas, Cesantías y Pensiones - FONCEP	10,683,807	5,417,637	4,486,279	4,486,320
208	Caja de la Vivienda Popular	8,106,517	4,985,902	4,751,829	3,698,895
211	Instituto Distrital de Recreación y Deporte - IDR D	7,902,928	3,103,837	4,464,408	3,103,837
213	Instituto Distrital del Patrimonio Cultural - IDPC	9,245,999	3,790,279	3,790,279	3,598,964
214	Instituto para la Protección de la Niñez y la Juventud - IDIPRON	7,478,640	4,643,678	4,141,154	4,643,678
215	Fundación Gilberto Alzate Avendaño	9,158,231	4,524,264	4,134,497	3,297,015
216	Orquesta Filarmónica de Bogotá	10,223,687	5,184,332	5,184,332	2,935,970
217	Fondo de Vigilancia y Seguridad	8,012,800	4,528,619	4,528,578	4,528,619
218	Jardín Botánico "José Celestino Mutis"	8,811,047	5,883,883	4,831,398	4,831,398
219	Instituto para la Investigación Educativa y el Desarrollo Pedagógico - IDEP	10,683,807	4,486,321	4,065,006	3,243,184
220	Instituto Distrital de la Participación y Acción Comunal	9,527,507	4,065,006	4,831,377	3,609,201
221	Instituto Distrital de Turismo	10,683,807	4,065,006	3,243,184	3,243,226
226	Unidad Administrativa Especial de Catastro Distrital	10,683,807	4,065,006	4,065,006	3,077,232
227	Unidad Administrativa Especial de Rehabilitación y Mantenimiento Vial	10,683,807	5,417,638	5,936,814	4,486,321
228	Unidad Administrativa Especial de Servicios Públicos	10,628,450	6,680,164	6,336,906	4,932,784
235	Contraloría de Bogotá D.C.	10,683,807	4,065,006	5,936,803	3,609,159

Nota: Para los niveles Directivo y Asesor se tomo como base de comparación la Asignación Básica Mensual (ABM) mas Gastos de Representación (G.REP)

**SISTEMA DE PRESUPUESTO DISTRICTAL - PREDIS
DETALLE ASIGNACIONES BÁSICAS MENSUALES (ABM) POR ENTIDAD**

Vigencia: 2010

CONSOLIDADO DISTRICTAL - PLANTA DE PERSONAL GLOBAL

Código	Entidad	MAXIMA ABM		
		Nivel Profesional	Nivel Técnico	Nivel Asistencial
100	Concejo de Bogotá D. C.	2,925,571	1,371,331	1,846,821
102	Personería de Bogotá D.C.	3,918,914		1,846,821
104	Secretaría General	3,869,721	1,865,331	1,598,861
105	Veeduría Distrital de Bogotá D.C.	3,790,425	1,865,331	1,846,821
110	Secretaría Distrital de Gobierno	3,126,923	1,697,543	1,598,861
111	Secretaría Distrital de Hacienda	3,126,923	1,598,861	1,598,861
112	Secretaría de Educación del Distrito	3,126,923	1,697,543	1,598,861
113	Secretaría Distrital de Movilidad	2,725,588	1,117,650	1,557,468
114	Secretaría Distrital de Salud	3,869,721	1,702,132	1,598,861
117	Secretaría Distrital de Desarrollo Económico	2,725,588	1,702,132	1,598,861
118	Secretaría Distrital del Hábitat	2,725,588		1,190,094
119	Secretaría Distrital de Cultura, Recreación y Deporte	3,869,721	1,865,331	1,598,861
120	Secretaría Distrital de Planeación	2,725,588	1,598,861	1,598,861
122	Secretaría Distrital de Integración Social	2,702,684	1,829,951	1,598,861
125	Departamento Administrativo del Servicio Civil	2,725,588		1,510,900
126	Secretaría Distrital de Ambiente	2,586,090	1,598,861	1,598,861
127	Departamento Administrativo de la Defensoría del Espacio Público	3,126,923	1,272,884	1,236,659
131	Unidad Administrativa Especial Cuerpo Oficial de Bomberos	2,702,684	1,865,331	1,598,861
200	Instituto para la Economía Social - IPES	2,137,711	1,510,899	1,510,899
203	Fondo de Prevención y Atención Emergencias - FOPAE	2,886,204	1,697,543	1,314,276
204	Instituto de Desarrollo Urbano - IDU	3,473,001	1,865,330	1,832,329
206	Fondo de Prestaciones Económicas, Cesantías y Pensiones - FOPE	3,126,922	1,829,951	1,663,266
208	Caja de la Vivienda Popular	2,984,913	1,865,331	1,319,304
211	Instituto Distrital de Recreación y Deporte - IDR D	3,837,877	1,865,331	1,467,010
213	Instituto Distrital del Patrimonio Cultural - IDPC	2,702,684		1,629,202
214	Instituto para la Protección de la Niñez y la Juventud - IDIPRON	3,445,224	1,865,331	1,658,628
215	Fundación Gilberto Alzate Avendaño	2,702,488	1,565,614	1,453,980
216	Orquesta Filarmónica de Bogotá	2,966,553	1,865,331	1,846,821
217	Fondo de Vigilancia y Seguridad	2,992,269		
218	Jardín Botánico "José Celestino Mutis"	3,869,719	1,598,853	1,598,853
219	Instituto para la Investigación Educativa y el Desarrollo Pedagógico	3,771,334	1,865,331	1,558,208
220	Instituto Distrital de la Participación y Acción Comunal	2,522,336	1,865,331	1,598,861
221	Instituto Distrital de Turismo	2,702,684	1,865,331	1,703,012
226	Unidad Administrativa Especial de Catastro Distrital	3,126,923	1,598,861	1,598,861
227	Unidad Administrativa Especial de Rehabilitación y Mantenimiento	2,776,284	1,865,331	1,598,861
228	Unidad Administrativa Especial de Servicios Públicos	2,702,684	1,598,861	1,598,861
235	Contraloría de Bogotá D.C.	3,167,535	1,598,856	1,598,856

Nota: Para los niveles Profesional a Asistencial se tomo como base de comparación la Asignación Básica Mensual

Código	Entidad	MINIMA ABM		
		Nivel Profesional	Nivel Técnico	Nivel Asistencial
100	Concejo de Bogotá D. C.	1,829,139	1,371,331	1,153,872
102	Personería de Bogotá D.C.	2,016,437		1,572,993
104	Secretaría General	1,523,966	1,117,650	782,757
105	Veeduría Distrital de Bogotá D.C.	2,718,387	1,860,702	1,279,246
110	Secretaría Distrital de Gobierno	1,920,403	1,454,362	867,380
111	Secretaría Distrital de Hacienda	1,778,901	1,117,650	810,605
112	Secretaría de Educación del Distrito	1,662,663	1,117,650	696,272
113	Secretaría Distrital de Movilidad	1,585,535	1,117,650	904,402
114	Secretaría Distrital de Salud	1,975,997	1,314,276	810,605
117	Secretaría Distrital de Desarrollo Económico	2,204,295	1,702,132	936,137
118	Secretaría Distrital del Hábitat	1,662,663		936,137
119	Secretaría Distrital de Cultura, Recreación y Deporte	1,662,663	1,565,614	867,380
120	Secretaría Distrital de Planeación	1,728,367	1,454,362	1,059,556
122	Secretaría Distrital de Integración Social	1,662,663	1,059,556	904,402
125	Departamento Administrativo del Servicio Civil	2,432,155		1,059,556
126	Secretaría Distrital de Ambiente	1,585,535	1,598,861	936,137
127	Departamento Administrativo de la Defensoría del Espacio Público	2,204,295	1,272,884	751,023
131	Unidad Administrativa Especial Cuerpo Oficial de Bomberos	2,026,549	1,865,331	1,153,871
200	Instituto para la Economía Social - IPES	2,026,547	1,510,899	1,407,412
203	Fondo de Prevención y Atención Emergencias - FOPAE	2,514,940	1,697,543	1,272,884
204	Instituto de Desarrollo Urbano - IDU	2,348,599	1,609,982	1,144,890
206	Fondo de Prestaciones Económicas, Cesantías y Pensiones - FOPE	2,026,548	1,304,000	1,154,365
208	Caja de la Vivienda Popular	2,063,076	1,240,544	707,562
211	Instituto Distrital de Recreación y Deporte - IDR D	2,159,037	1,322,698	795,466
213	Instituto Distrital del Patrimonio Cultural - IDPC	1,662,663		1,005,672
214	Instituto para la Protección de la Niñez y la Juventud - IDIPRON	1,476,709	1,632,262	898,806
215	Fundación Gilberto Alzate Avendaño	1,757,881	1,180,005	982,691
216	Orquesta Filarmónica de Bogotá	1,901,253	1,505,375	750,496
217	Fondo de Vigilancia y Seguridad	2,020,522		
218	Jardín Botánico "José Celestino Mutis"	1,829,430	1,190,088	991,092
219	Instituto para la Investigación Educativa y el Desarrollo Pedagógico	1,958,408	1,654,381	845,323
220	Instituto Distrital de la Participación y Acción Comunal	1,920,403	1,117,650	867,380
221	Instituto Distrital de Turismo	1,785,635	1,865,331	1,419,177
226	Unidad Administrativa Especial de Catastro Distrital	1,728,367	1,236,659	810,605
227	Unidad Administrativa Especial de Rehabilitación y Mantenimiento	2,137,713	1,557,468	1,059,556
228	Unidad Administrativa Especial de Servicios Públicos	1,829,438	1,598,861	936,137
235	Contraloría de Bogotá D.C.	2,026,527	1,366,013	809,199

ESCALA SALARIAL DEL DISTRITO CAPITAL 2010

Ajuste Escala Salarial De Los Empleados Públicos Del Sector Central (Incluye Salud) Según Acuerdo 199 De 29-Dic-2005
INCREMENTO 2010, SEGÚN DECRETO 355 DE 20 AGOSTO 2010, TOPES SEGÚN DECRETO 1397 DEL 26-ABR-2010

NIVEL GRADO	0		1		2		3		4		NIVEL GRADO		
	Inc	DIRECTIVO	G.R. %	TOTAL G.R.	Inc	ASESOR	G.R. %	TOTAL G.R.	Inc	PROFESIONAL		TÉCNICO	Inc
01	3.04	2,564,365	20%	512,873	3.04	2,564,365	20%	512,873	3.04	1,431,605	991,099	3.04	696,272
02	3.04	2,702,684	20%	540,537	3.04	2,702,684	20%	540,537	3.04	1,477,785	1,023,019	3.04	751,023
03	3.04	2,776,284	30%	832,885	3.04	2,776,284	30%	832,885	3.04	1,523,966	1,059,556	3.04	782,757
04	3.04	3,126,923	30%	938,077	3.04	3,126,923	30%	938,077	3.04	1,572,214	1,117,650	3.04	810,605
05	2.75	3,450,988	30%	1,035,296	2.75	3,450,988	30%	1,035,296	3.04	1,585,535	1,153,871	3.04	867,380
06	2.75	3,869,721	40%	1,547,888	2.75	3,869,721	40%	1,547,888	3.04	1,631,477	1,190,094	3.04	904,402
07	2.00	4,240,581	40%	1,696,232	2.00	4,240,581	40%	1,696,232	3.04	1,662,663	1,236,659	3.04	936,137
08	2.00	4,763,757	40%	1,905,503	2.00	4,763,757	40%	1,905,503	3.04	1,728,367	1,272,884	3.04	971,702
09	2.00	5,341,890	100%	5,341,890	3.04	1,778,901	3.04	1,314,276	3.04	1,778,901	1,314,276	3.04	990,763
10	2.00	6,011,732	100%	6,011,732	3.04	1,814,064	3.04	1,366,021	3.04	1,814,064	1,366,021	3.04	991,099
11					3.04	1,829,438	3.04	1,407,414	3.04	1,829,438	1,407,414	3.04	1,023,538
12					3.04	1,920,403	3.04	1,454,362	3.04	1,920,403	1,454,362	3.04	1,038,913
13					3.04	1,975,997	3.04	1,467,862	3.04	1,975,997	1,467,862	3.04	1,059,556
14					3.04	2,026,549	3.04	1,510,900	3.04	2,026,549	1,510,900	3.04	1,117,650
15					3.04	2,137,713	3.04	1,557,468	3.04	2,137,713	1,557,468	3.04	1,153,871
16					3.04	2,160,726	3.04	1,565,614	3.04	2,160,726	1,565,614	3.04	1,190,094
17					3.04	2,174,213	3.04	1,598,861	3.04	2,174,213	1,598,861	3.04	1,236,659
18					3.04	2,204,295	3.04	1,656,265	3.04	2,204,295	1,656,265	3.04	1,272,884
19					3.04	2,318,253	3.04	1,697,543	3.04	2,318,253	1,697,543	3.04	1,314,276
20					3.04	2,372,709	3.04	1,702,132	3.04	2,372,709	1,702,132	3.04	1,366,021
21					3.04	2,432,155	3.04	1,829,951	3.04	2,432,155	1,829,951	3.04	1,407,414
22					3.04	2,501,106	2.00	1,865,331	3.04	2,501,106	1,865,331	3.04	1,453,982
23					3.04	2,514,940			3.04	2,514,940		3.04	1,479,547
24					3.04	2,522,336			3.04	2,522,336		3.04	1,510,900
25					3.04	2,586,090			3.04	2,586,090		3.04	1,522,427
26					3.04	2,702,684			3.04	2,702,684		3.04	1,557,468
27					3.04	2,725,588			3.04	2,725,588		3.04	1,598,861
28					3.04	2,776,284			3.04	2,776,284		3.04	
29					3.04	2,886,204			3.04	2,886,204		3.04	
30					3.04	3,126,923			3.04	3,126,923		3.04	
31					3.04	3,151,040			3.04	3,151,040		3.04	
32					2.75	3,869,721			2.75	3,869,721		2.75	

LIMITES SALARIALES DEC 1397 DE 26-ABR-2010

NIVELES	LIMITE
Directivo	9,011,207
Asesor	7,202,941
Profesional	5,031,831
Técnico	1,865,331
Asistencial	1,846,821

ESCALA DE INCREMENTO PARA ESTAPUBLICOS

RANGO SALARIOS	Porcentaje
1	3.04
3,347,501	3.04
4,120,000	2.75
>> en adelante	2.00

SMMLY 2010

Inflación 2009 ▼ 2%
1,030,000 3.64%
DECRETO 5053 del 30 de diciembre 2009 Art 1.

Auxilio de Alimentación 2010: 41,221
Tope HASTA EL MONTO DE... 1,156,023
DECRETO 1374 del 26 de ABRIL 2010 Art 10.

Subsidio de Transporte 2010: 61,500
Tope HASTA 2 SMMLY 1,030,000
DECRETO 5054 del 30 de diciembre 2009 Art 1.

BONIFICACIÓN 2010
50 % hasta 1,156,023
35% más de 1,156,023
DECRETO 1374 del 26 de ABRIL 2010 Art 9.

INCREMENTO PROMEDIO
PONDERADO VIG 2010 **3.00%**



Consolidado Administración Central

PLANTAS de
PERSONAL
2010

**SISTEMA DE PRESUPUESTO DISTRITAL - PREDIS
CONSOLIDADO POR ENTIDAD Y NIVELES ADMINISTRACIÓN CENTRAL
PLANTA DE PERSONAL GLOBAL**

Vigencia: 2010

Entidades	Totales por Género			Nivel Directivo			Nivel Asesor			Nivel Profesional						
	Hombre	Mujer	Vacante	Total	Hombre	Mujer	Vacante	Total	Hombre	Mujer	Vacante	Total				
Concejo de Bogotá D. C.	285	276	0	561	2	3	0	5	107	79	0	186	48	71	0	119
Personería de Bogotá D.C.	375	480	3	858	35	10	0	45	1	1	0	2	185	238	3	426
Secretaría General	121	166	50	337	14	17	1	32	5	13	7	25	44	71	20	135
Veeduría Distrital de Bogotá D.C.	25	49	0	74	4	2	0	6	1	6	0	7	11	22	0	33
Secretaría Distrital de Gobierno	620	595	27	1,242	27	19	0	46	0	1	0	1	254	253	10	517
Secretaría Distrital de Hacienda	311	339	91	741	36	22	0	58	15	27	3	45	186	189	44	419
Secretaría de Educación del Distrito	891	1,509	80	2,480	30	19	4	53	1	6	2	9	199	244	14	457
Secretaría Distrital de Movilidad	113	145	29	287	10	9	1	20	1	8	1	10	80	95	23	198
Secretaría Distrital de Salud	161	224	15	400	11	4	0	15	0	5	0	5	78	142	9	229
Secretaría Distrital de Desarrollo Económico	31	26	2	59	9	10	0	19	4	2	0	6	12	7	2	21
Secretaría Distrital del Hábitat	23	21	1	45	9	12	0	21	3	1	0	4	11	5	0	16
Secretaría Distrital de Cultura, Recreación y Deporte	27	59	7	93	4	12	0	16	1	8	0	9	9	16	3	28
Secretaría Distrital de Planeación	113	145	12	270	19	24	0	43	1	2	0	3	67	72	7	146
Secretaría Distrital de Integración Social	297	1,484	215	1,996	20	16	0	36	10	12	0	22	105	457	56	618
Departamento Administrativo del Servicio Civil	18	25	0	43	2	2	0	4	4	1	0	5	3	16	0	19
Secretaría Distrital de Ambiente	64	73	5	142	11	8	0	19	1	1	0	2	34	42	4	80
Departamento Administrativo de la Defensoría del Espacio	45	39	0	84	5	1	0	6	3	4	0	7	19	24	0	43
Unidad Administrativa Especial Cuerpo Oficial de Bomberos	411	41	54	506	3	1	0	4	1	1	0	2	4	4	0	8
TOTAL	3,931	5,696	591	10,218	251	191	6	448	159	178	13	350	1,349	1,968	195	3,512

Entidades	Nivel Técnico			Nivel Asistencial			Nivel Trabajador Oficial					
	Hombre	Mujer	Vacante	Total	Hombre	Mujer	Vacante	Total	Hombre	Mujer	Vacante	Total
Concejo de Bogotá D. C.	1	0	0	1	127	123	0	250	0	0	0	0
Personería de Bogotá D.C.	0	0	0	0	154	231	0	385	0	0	0	0
Secretaría General	10	6	1	17	48	59	21	128	0	0	0	0
Veeduría Distrital de Bogotá D.C.	2	3	0	5	7	16	0	23	0	0	0	0
Secretaría Distrital de Gobierno	10	16	0	26	329	306	17	652	0	0	0	0
Secretaría Distrital de Hacienda	30	21	14	65	44	80	30	154	0	0	0	0
Secretaría de Educación del Distrito	27	38	6	71	634	1,202	54	1,890	0	0	0	0
Secretaría Distrital de Movilidad	3	8	1	12	19	25	3	47	0	0	0	0
Secretaría Distrital de Salud	26	30	4	60	46	43	2	91	0	0	0	0
Secretaría Distrital de Desarrollo Económico	1	1	0	2	5	6	0	11	0	0	0	0
Secretaría Distrital del Hábitat	0	0	0	0	0	3	1	4	0	0	0	0
Secretaría Distrital de Cultura, Recreación y Deporte	0	1	1	2	13	22	3	38	0	0	0	0
Secretaría Distrital de Planeación	6	4	1	11	20	43	4	67	0	0	0	0
Secretaría Distrital de Integración Social	40	577	63	680	122	422	96	640	0	0	0	0
Departamento Administrativo del Servicio Civil	0	0	0	0	9	6	0	15	0	0	0	0
Secretaría Distrital de Ambiente	3	1	0	4	15	21	1	37	0	0	0	0
Departamento Administrativo de la Defensoría del Espacio	6	3	0	9	12	7	0	19	0	0	0	0
Unidad Administrativa Especial Cuerpo Oficial de Bomberos	6	0	0	6	397	35	54	486	0	0	0	0
TOTAL	171	709	91	971	2,001	2,650	286	4,937	0	0	0	0

*Concejo, incluye planta de personal Func. y UAN

*Sec. Dist. de Integración Social incluye planta de personal Func. e Inversión.

*Sec. de Educación Dist. incluye planta de personal Func. e Inversión.

SISTEMA DE PRESUPUESTO DISTRICTAL - PREDIS CONSOLIDADO CARGOS ADMINISTRACIÓN CENTRAL

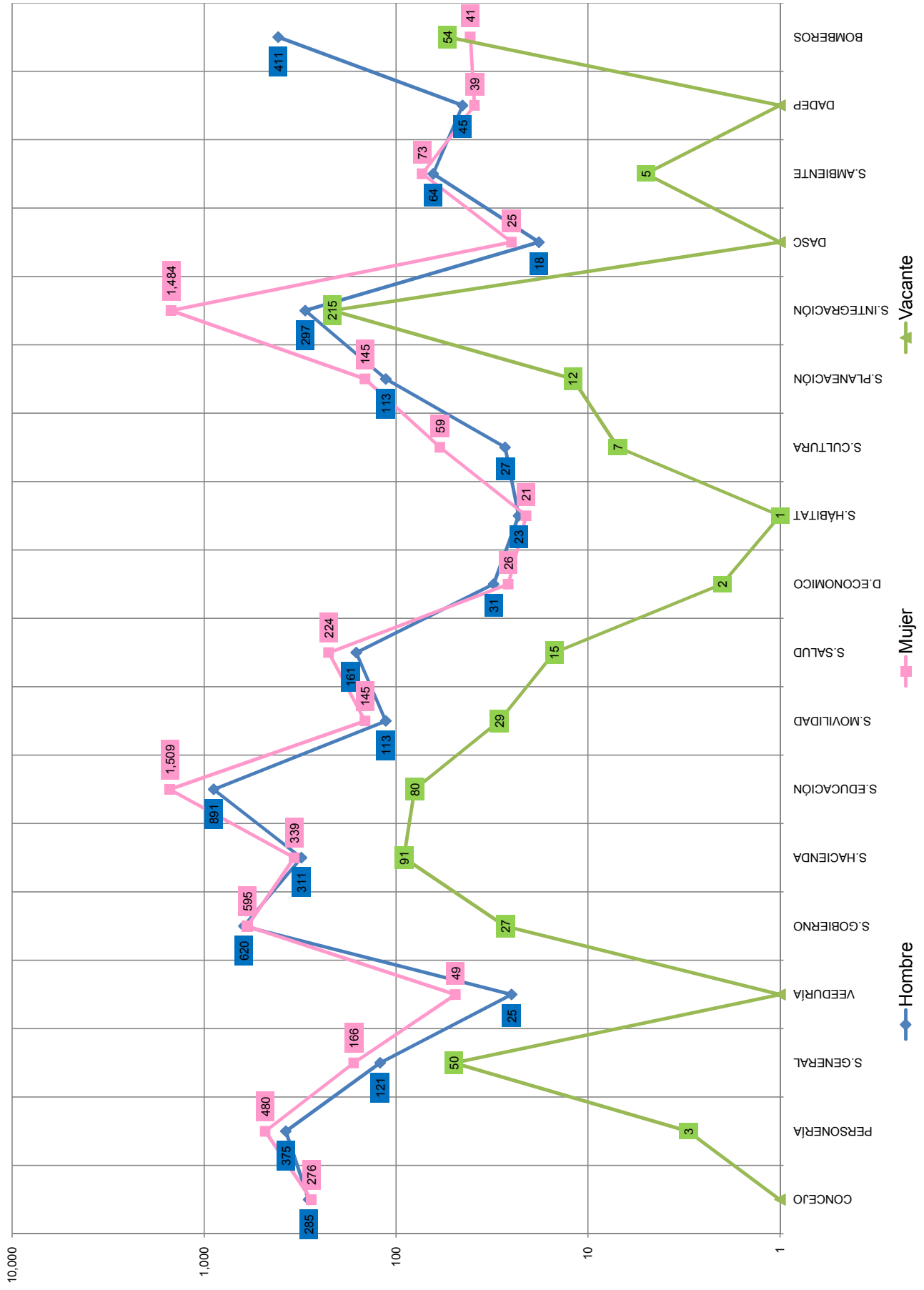

SISTEMA DE PRESUPUESTO DISTRITAL - PREDIS CONSOLIDADO CARGOS ADMINISTRACIÓN CENTRAL

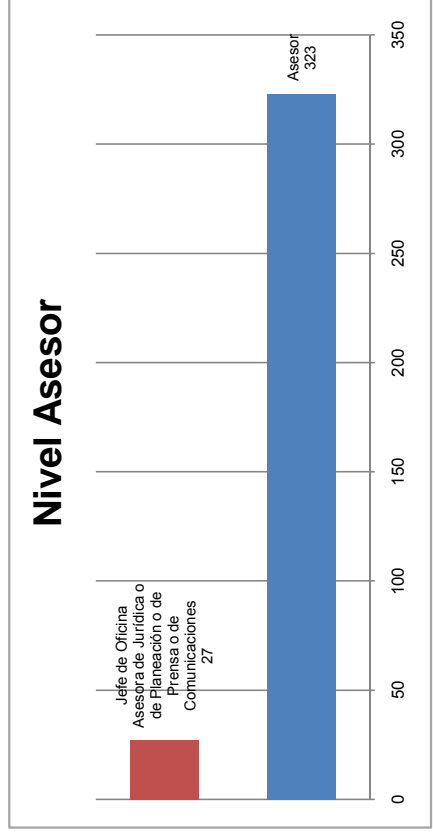
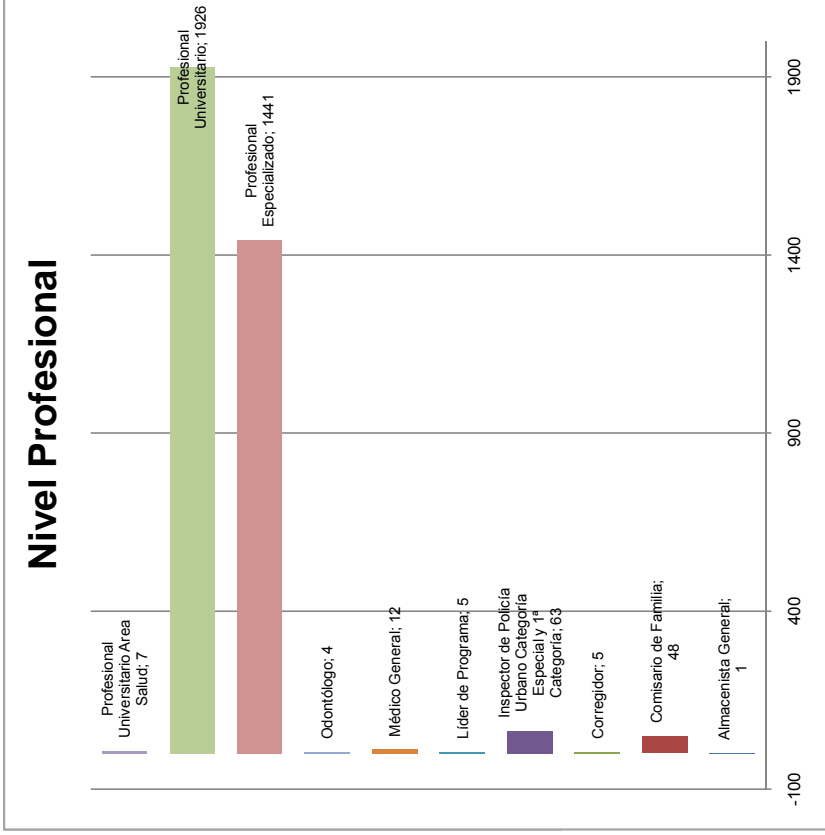
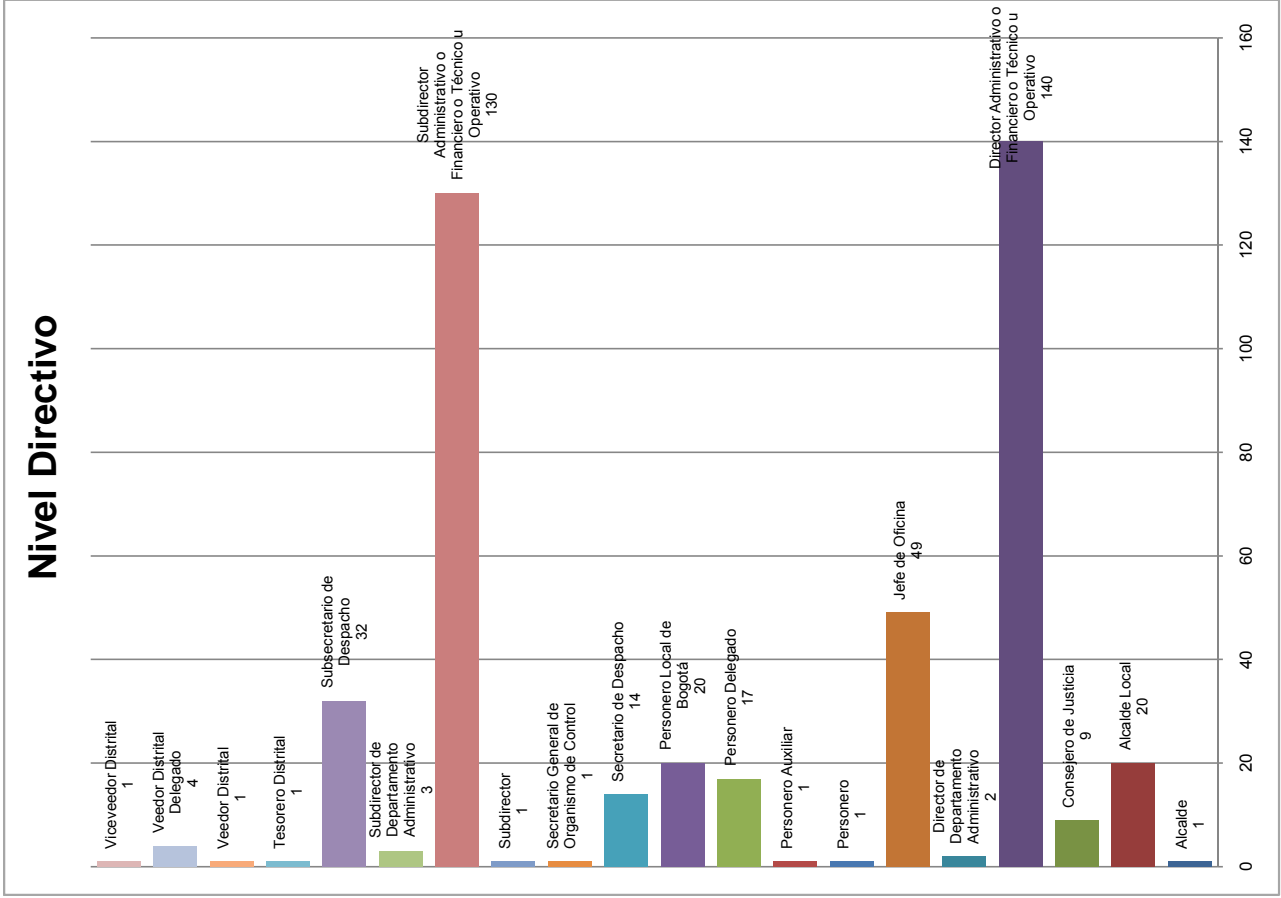

SISTEMA DE PRESUPUESTO DISTRITAL - PREDIS
 CONSOLIDADO CARGOS ADMINISTRACIÓN CENTRAL

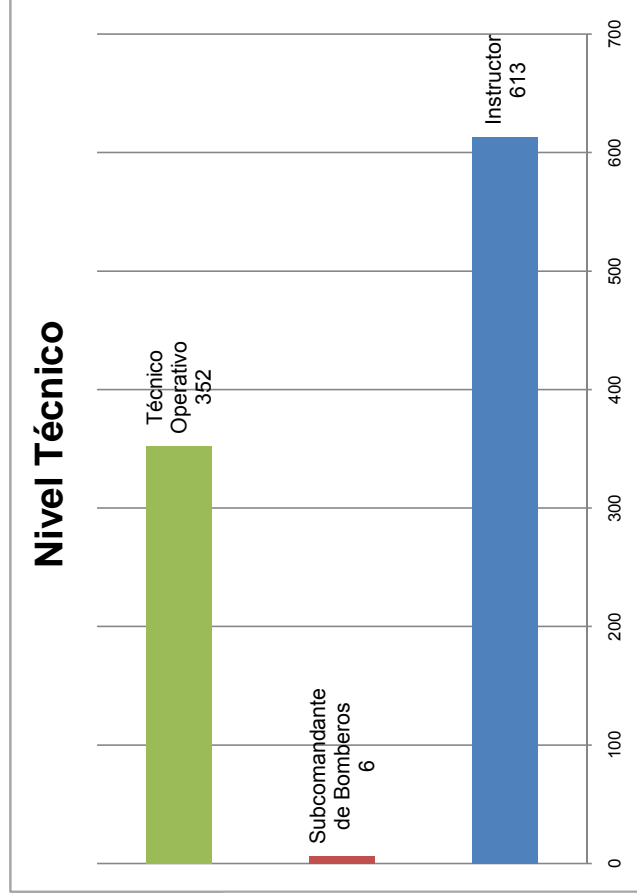
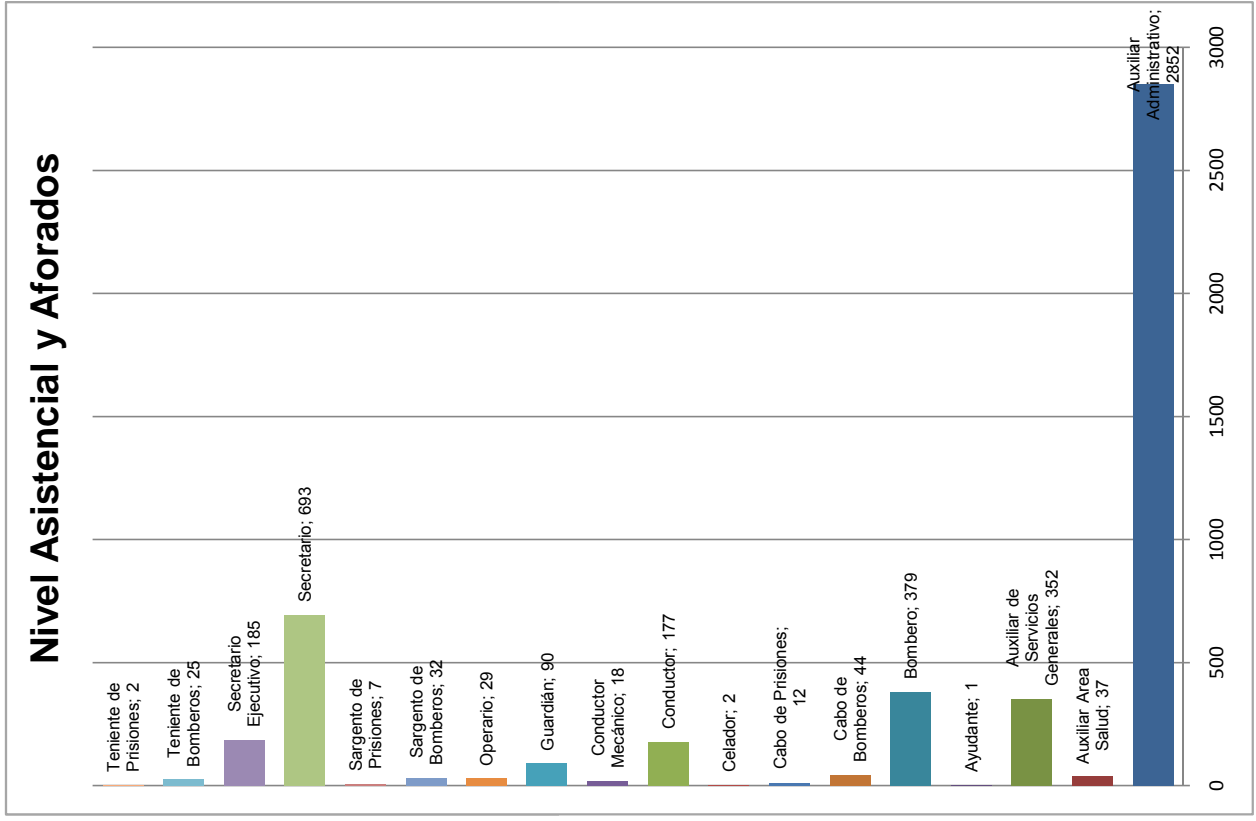

**SISTEMA DE PRESUPUESTO DISTRITAL - PREDIS
CONSOLIDADO DETALLE POR CARGOS Y ASIGNACIÓN BÁSICA MENSUAL POR ENTIDAD ADMINISTRACIÓN CENTRAL
PLANTA DE PERSONAL GLOBAL**

Vigencia: 2010

Código	Nomenclatura Administrativa	Grado	Asignación Básica Mensual	Código Entidad																Total					
				100	102	104	105	110	111	112	113	114	117	118	119	120	122	125	126		127	131			
005	Alcalde	0	7.085.617																					1	
006	Jefe de Oficina	2	4.522.280	1																				1	
006	Jefe de Oficina	3	2.776.284							17														17	
006	Jefe de Oficina	4	3.126.923																					1	
006	Jefe de Oficina	5	3.450.988							1														1	
006	Jefe de Oficina	6	3.869.721							2														2	
006	Jefe de Oficina	7	4.240.581							1														1	
006	Jefe de Oficina	8	4.763.757							1														1	
009	Director Administrativo o Financiero o Técnico u Operativo	2	5.341.891	1																				1	
009	Director Administrativo o Financiero o Técnico u Operativo	2	4.522.280																					1	
009	Director Administrativo o Financiero o Técnico u Operativo	4	3.126.923							8														8	
009	Director Administrativo o Financiero o Técnico u Operativo	5	3.450.988																					5	
009	Director Administrativo o Financiero o Técnico u Operativo	6	3.869.721																					6	
009	Director Administrativo o Financiero o Técnico u Operativo	7	4.240.581																					7	
009	Director Administrativo o Financiero o Técnico u Operativo	8	4.763.757																					8	
009	Director Administrativo o Financiero o Técnico u Operativo	9	5.341.890																					9	
015	Personero	0	7.085.615																					1	
017	Personero Auxiliar	5	7.039.602																					1	
020	Secretario de Despacho	2	5.341.891	1																				1	
020	Secretario de Despacho	9	5.341.890																					1	
030	Alcalde Local	5	3.450.988																					5	
032	Consejero de Justicia	6	3.869.721																					6	
040	Personero Delegado	3	5.715.255																					3	
043	Personero Local de Bogotá	1	3.995.404																					1	
045	Subsecretario de Despacho	1	4.763.757	3																				3	
045	Subsecretario de Despacho	8	4.763.757																					8	
055	Director de Departamento Administrativo	9	5.341.890																					9	
068	Subdirector Administrativo o Financiero o Técnico u Operativo	2	2.702.684																					2	
068	Subdirector Administrativo o Financiero o Técnico u Operativo	3	2.776.284																					3	
068	Subdirector Administrativo o Financiero o Técnico u Operativo	4	3.126.923																					4	
068	Subdirector Administrativo o Financiero o Técnico u Operativo	5	3.450.988																					5	
068	Subdirector Administrativo o Financiero o Técnico u Operativo	6	3.869.721																					6	
068	Subdirector Administrativo o Financiero o Técnico u Operativo	7	4.240.581																					7	
070	Subdirector	3	2.776.284																					3	
073	Secretario General de Organismo de Control	4	5.999.001																					4	
076	Subdirector de Departamento Administrativo	8	4.763.757																					8	
091	Tesorero Distrital	8	4.763.757																					8	
094	Veedor Distrital	3	7.605.748							1														1	
095	Viceveedor Distrital	2	7.041.287							1														1	
099	Veedor Distrital Delegado	1	5.998.138							4														4	
	Total Nivel Asesor			5	45	32	6	46	58	53	20	15	19	21	16	43	36	4	19	6	4	19	6	4	448
105	Asesor	1	2.337.706	48																					48
105	Asesor	1	3.828.327							3															3
105	Asesor	1	2.564.365												1										1
105	Asesor	2	2.942.529																						9
105	Asesor	2	2.702.684																						4
105	Asesor	2	3.907.088																						4
105	Asesor	3	2.543.499																						21
105	Asesor	3	2.776.284							7															18
105	Asesor	3	4.125.050																						1
105	Asesor	4	3.126.924																						4
105	Asesor	4	3.126.923																						4
105	Asesor	5	4.240.583																						5
105	Asesor	5	3.450.988																						5
105	Asesor	6	4.763.757																						6
105	Asesor	6	3.869.721																						6
105	Asesor	7	4.240.581																						7
	Total			5	45	32	6	46	58	53	20	15	19	21	16	43	36	4	19	6	4	19	6	4	448

SISTEMA DE PRESUPUESTO DISTITAL - PREDIS
CONSOLIDADO DETALLE POR CARGOS Y ASIGNACIÓN BÁSICA MENSUAL POR ENTIDAD ADMINISTRACIÓN CENTRAL
PLANTA DE PERSONAL GLOBAL

Vigencia: 2010

Código	Nomenclatura Administrativa	Grado	Asignación Básica Mensual	Código Entidad																	Total				
				100	102	104	105	110	111	112	113	114	117	118	119	120	122	125	126	127		131			
105	Asesor	8	4,763,757																						1
115	Jefe de Oficina Asesora de Jurídica o de Planeación o de Prensa o de Comunicaciones	1	3,995,404	2																					2
115	Jefe de Oficina Asesora de Jurídica o de Planeación o de Prensa o de Comunicaciones	4	4,525,258				2																		2
115	Jefe de Oficina Asesora de Jurídica o de Planeación o de Prensa o de Comunicaciones	5	3,450,988					1												1					4
115	Jefe de Oficina Asesora de Jurídica o de Planeación o de Prensa o de Comunicaciones	6	3,869,721			1									2										10
115	Jefe de Oficina Asesora de Jurídica o de Planeación o de Prensa o de Comunicaciones	7	4,240,581					1						1							2				8
115	Jefe de Oficina Asesora de Jurídica o de Planeación o de Prensa o de Comunicaciones	8	4,763,757			1																			1
	Total Nivel Asesor		186	2	25	7	7	1	45	9	10	5	6	4	9	3	22	5	2	7	2	7	2	350	
202	Comisario de Familia	26	2,702,684																						48
206	Lider de Programa	8	3,918,914	5																					5
211	Médico General	7	1,662,663																						3
211	Médico General	9	1,778,901																						2
211	Médico General	31	3,151,040									7													7
214	Odontólogo	13	1,975,997																						4
215	Almacenista General	22	2,501,106												1										1
219	Profesional Universitario	1	2,146,297	3																					3
219	Profesional Universitario	1	1,829,139	98																					98
219	Profesional Universitario	1	2,433,458	59																					59
219	Profesional Universitario	1	2,292,217	2			12																		12
219	Profesional Universitario	3	2,456,650	6																					6
219	Profesional Universitario	3	1,523,966	2																					2
219	Profesional Universitario	5	1,585,535																						5
219	Profesional Universitario	7	1,662,663																						7
219	Profesional Universitario	8	1,728,367						22						1										217
219	Profesional Universitario	9	1,778,901						37						1										18
219	Profesional Universitario	10	1,814,064																						108
219	Profesional Universitario	11	1,829,438																						16
219	Profesional Universitario	12	1,920,403					65																	43
219	Profesional Universitario	13	1,975,997																						182
219	Profesional Universitario	14	2,026,549						2																125
219	Profesional Universitario	15	2,137,713					113																	271
219	Profesional Universitario	17	2,174,213																						184
219	Profesional Universitario	18	2,204,295						137																2
219	Profesional Universitario	19	2,318,253																						2
219	Profesional Universitario	20	2,372,709																						2
219	Profesional Universitario	24	2,522,336																						2
222	Profesional Especializado	2	2,016,437																						32
222	Profesional Especializado	3	3,628,014					9																	2
222	Profesional Especializado	3	2,066,976																						2
222	Profesional Especializado	3	3,726,180					7																	15
222	Profesional Especializado	4	2,676,493																						7
222	Profesional Especializado	4	2,117,514																						9
222	Profesional Especializado	4	1,572,214																						15
222	Profesional Especializado	4	3,790,425																						2
222	Profesional Especializado	5	2,925,571					5																	2
222	Profesional Especializado	5	2,174,602																						32
222	Profesional Especializado	6	2,229,090																						15
222	Profesional Especializado	7	2,382,651																						15
222	Profesional Especializado	10	1,814,064																						233
222	Profesional Especializado	19	2,318,253																						2
222	Profesional Especializado	20	2,372,709																						2
222	Profesional Especializado	21	2,432,155						83																86

**SISTEMA DE PRESUPUESTO DISTRITAL - PREDIS
CONSOLIDADO DETALLE POR CARGOS Y ASIGNACIÓN BÁSICA MENSUAL POR ENTIDAD ADMINISTRACIÓN CENTRAL
PLANTA DE PERSONAL GLOBAL**

Vigencia: 2010

Código	Nomenclatura Administrativa	Grado	Asignación Básica Mensual	Código Entidad																	Total				
				100	102	104	105	110	111	112	113	114	117	118	119	120	122	125	126	127		131			
407	Auxiliar Administrativo	6	904,402					3				20							47						70
407	Auxiliar Administrativo	7	1,612,320	1																					1
407	Auxiliar Administrativo	7	1,846,821		7																				7
407	Auxiliar Administrativo	7	936,137			1															1				3
407	Auxiliar Administrativo	8	1,761,324	5																					5
407	Auxiliar Administrativo	8	971,702																						5
407	Auxiliar Administrativo	9	990,763			9						15													68
407	Auxiliar Administrativo	10	1,846,821	45																			1		45
407	Auxiliar Administrativo	10	991,099																						1
407	Auxiliar Administrativo	11	1,846,821	4																					4
407	Auxiliar Administrativo	11	1,023,538			4																			4
407	Auxiliar Administrativo	12	1,038,913					44																	93
407	Auxiliar Administrativo	13	1,059,556			4																			4
407	Auxiliar Administrativo	14	1,117,650	5																					118
407	Auxiliar Administrativo	15	1,153,871			6																			9
407	Auxiliar Administrativo	16	1,190,094	5																					36
407	Auxiliar Administrativo	17	1,236,659	3																					34
407	Auxiliar Administrativo	18	1,272,884					1																	6
407	Auxiliar Administrativo	19	1,314,276	3																					141
407	Auxiliar Administrativo	20	1,366,021	7				94																	351
407	Auxiliar Administrativo	21	1,407,414			2																			4
407	Auxiliar Administrativo	22	1,453,962			6																			94
407	Auxiliar Administrativo	23	1,479,547																						2
407	Auxiliar Administrativo	24	1,510,900																						4
407	Auxiliar Administrativo	25	1,522,427	1																					385
407	Auxiliar Administrativo	26	1,557,468			4																			4
407	Auxiliar Administrativo	27	1,598,861			3																			4
412	Auxiliar Area Salud	11	1,023,538					173																	874
412	Auxiliar Area Salud	12	1,038,913																						1
412	Auxiliar Area Salud	18	1,272,884																						4
413	Cabo de Bomberos	17	1,236,659																						8
417	Sargento de Bomberos	18	1,272,884																						44
419	Teniente de Bomberos	21	1,407,414																						32
425	Secretario Ejecutivo	2	1,279,530	1																					25
425	Secretario Ejecutivo	2	1,153,872	12																					1
425	Secretario Ejecutivo	3	1,371,331	1																					1
425	Secretario Ejecutivo	4	1,846,800					1																	1
425	Secretario Ejecutivo	5	1,560,679	1																					5
425	Secretario Ejecutivo	8	1,761,324	5																					17
425	Secretario Ejecutivo	8	1,598,861	17																					4
425	Secretario Ejecutivo	9	1,838,691	4																					4
425	Secretario Ejecutivo	11	1,846,821	3																					5
425	Secretario Ejecutivo	20	1,366,021			3																			1
425	Secretario Ejecutivo	21	1,407,414	1																					7
425	Secretario Ejecutivo	22	1,453,962																						9
425	Secretario Ejecutivo	23	1,479,547																						31
425	Secretario Ejecutivo	24	1,510,900			1																			5
425	Secretario Ejecutivo	26	1,557,468					2																	82
425	Secretario Ejecutivo	27	1,598,861			8																			12
428	Cabo de Prisiones	15	1,153,871					12																	7
438	Sargento de Prisiones	16	1,190,094					7																	20
440	Secretario	3	1,838,725		20																				10
440	Secretario	3	1,846,796																						10
440	Secretario	4	1,840,117			15																			15
440	Secretario	5	1,843,351			15																			15
440	Secretario	7	1,846,821			98																			98
440	Secretario	7	936,137																						15



Consolidado Establecimientos Públicos

PLANTAS ^{de} PERSONAL
2 0 1 0

**SISTEMA DE PRESUPUESTO DISTRITAL - PREDIS
CONSOLIDADO POR ENTIDAD Y NIVELES ESTABLECIMIENTOS PÚBLICOS Y ORGANOS DE CONTROL
PLANTA DE PERSONAL GLOBAL**

Vigencia: 2010

Entidades	Totales por Genero						Nivel Directivo			Nivel Asesor			Nivel Profesional					
	Hombre		Mujer		Total		Hombre		Mujer		Total		Hombre		Mujer		Total	
	Vacante	Total	Vacante	Total	Vacante	Total	Vacante	Total	Vacante	Total	Vacante	Total	Vacante	Total	Vacante	Total	Vacante	Total
Instituto para la Economía Social - IPES	11	15	0	26	3	1	0	4	2	1	0	3	6	0	12			
Fondo de Prevención y Atención Emergencias - FOPAE	0	0	30	30	0	0	4	4	0	0	0	3	0	0	18			
Instituto de Desarrollo Urbano - IDU	226	211	28	465	17	13	1	31	2	2	0	4	120	105	19			244
Fondo de Prestaciones Económicas, Cesantías y Pensiones -	26	50	4	80	4	3	0	7	3	8	0	11	6	23	1			30
Caja de la Vivienda Popular	31	35	5	71	2	7	0	9	2	0	1	3	12	5	0			17
Instituto Distrital de Recreación y Deporte - IDR	128	113	33	274	4	4	0	8	5	5	2	12	52	39	11			102
Instituto Distrital del Patrimonio Cultural - IDPC	7	16	3	26	2	3	0	5	0	2	0	2	6	2	2			10
Instituto para la Protección de la Niñez y la Juventud - IDIPRON	67	136	0	203	3	0	0	5	1	2	0	3	9	24	0			33
Fundación Gilberto Alzate Avendaño	13	9	4	26	4	3	0	7	1	1	0	2	2	2	2			6
Orquesta Filarmónica de Bogotá	71	51	19	141	2	3	0	5	0	2	0	2	4	7	1			12
Fondo de Vigilancia y Seguridad	14	13	0	27	2	1	0	3	2	2	0	4	10	10	0			20
Jardín Botánico "José Celestino Mutis"	34	19	3	56	4	2	1	7	2	0	0	2	4	8	0			12
Instituto para la Investigación Educativa y el Desarrollo Pedagógico -	12	24	1	37	2	2	0	4	2	3	0	5	3	10	1			14
Instituto Distrital de la Participación y Acción Comunal	49	56	3	108	6	5	1	12	3	2	0	5	17	32	0			49
Instituto Distrital de Turismo	3	16	11	30	0	4	0	4	1	4	1	6	1	4	9			14
Unidad Administrativa Especial de Catastro Distrital	103	114	21	238	4	2	0	6	3	5	0	8	41	48	4			93
Unidad Administrativa Especial de Rehabilitación y Mantenimiento Vial	102	35	44	181	4	1	0	5	3	4	1	8	15	11	3			29
Unidad Administrativa Especial de Servicios Públicos	20	18	2	40	3	3	0	6	2	0	1	3	10	6	1			17
Contraloría de Bogotá D.C.	387	423	63	873	33	30	6	69	12	11	1	24	248	239	46			533
TOTAL	1,304	1,354	274	2,932	99	89	13	201	46	54	10	110	562	585	118			1,265

Entidades	Nivel Técnico			Nivel Asistencial			Nivel Trabajador Oficial											
	Hombre		Mujer		Total		Hombre		Mujer		Total		Hombre		Mujer		Total	
	Vacante	Total	Vacante	Total	Vacante	Total	Vacante	Total	Vacante	Total	Vacante	Total	Vacante	Total	Vacante	Total	Vacante	Total
Instituto para la Economía Social - IPES	0	1	0	1	0	6	0	6	0	0	0	0	0	0	0			
Fondo de Prevención y Atención Emergencias - FOPAE	0	0	1	1	0	4	0	4	0	0	0	0	0	0	0			
Instituto de Desarrollo Urbano - IDU	53	44	4	101	34	47	4	85	0	0	0	0	0	0	0			
Fondo de Prestaciones Económicas, Cesantías y Pensiones -	10	9	3	22	3	7	0	10	0	0	0	0	0	0	0			
Caja de la Vivienda Popular	2	4	1	7	8	16	1	25	5	3	2	10	7	5	0			
Instituto Distrital de Recreación y Deporte - IDR	27	21	11	59	26	42	9	77	14	2	0	16	14	2	0			
Instituto Distrital del Patrimonio Cultural - IDPC	0	0	0	0	0	5	1	9	0	0	0	0	0	0	0			
Instituto para la Protección de la Niñez y la Juventud - IDIPRON	9	6	0	15	45	102	0	147	0	0	0	0	0	0	0			
Fundación Gilberto Alzate Avendaño	3	0	0	3	3	3	2	8	0	0	0	0	0	0	0			
Orquesta Filarmónica de Bogotá	0	2	2	4	5	4	12	21	60	33	4	97	60	4	0			
Fondo de Vigilancia y Seguridad	0	0	0	0	0	0	0	0	0	0	0	0	0	0	0			
Jardín Botánico "José Celestino Mutis"	3	0	1	4	21	9	1	31	0	0	0	0	0	0	0			
Instituto para la Investigación Educativa y el Desarrollo Pedagógico -	1	3	0	4	4	6	0	10	0	0	0	0	0	0	0			
Instituto Distrital de la Participación y Acción Comunal	5	2	0	7	18	15	2	35	0	0	0	0	0	0	0			
Instituto Distrital de Turismo	0	2	0	2	1	2	1	4	0	0	0	0	0	0	0			
Unidad Administrativa Especial de Catastro Distrital	23	21	6	50	32	38	11	81	0	0	0	0	0	0	0			
Unidad Administrativa Especial de Rehabilitación y Mantenimiento Vial	6	3	0	9	8	16	0	24	66	0	40	106	66	0	0			
Unidad Administrativa Especial de Servicios Públicos	0	2	0	2	5	7	0	12	0	0	0	0	0	0	0			
Contraloría de Bogotá D.C.	49	32	1	82	45	111	9	165	0	0	0	0	0	0	0			
TOTAL	191	152	30	373	261	436	57	754	145	38	46	229	754	145	38			229

*Incluye Trabajadores Oficiales de Caja Vivienda, IDR, Orquesta, U.Mantenimiento Vial

SISTEMA DE PRESUPUESTO DISTRICTAL - PREDIS CONSOLIDADO CARGOS ESTABLECIMIENTOS PÚBLICOS Y ORGANOS DE CONTROL

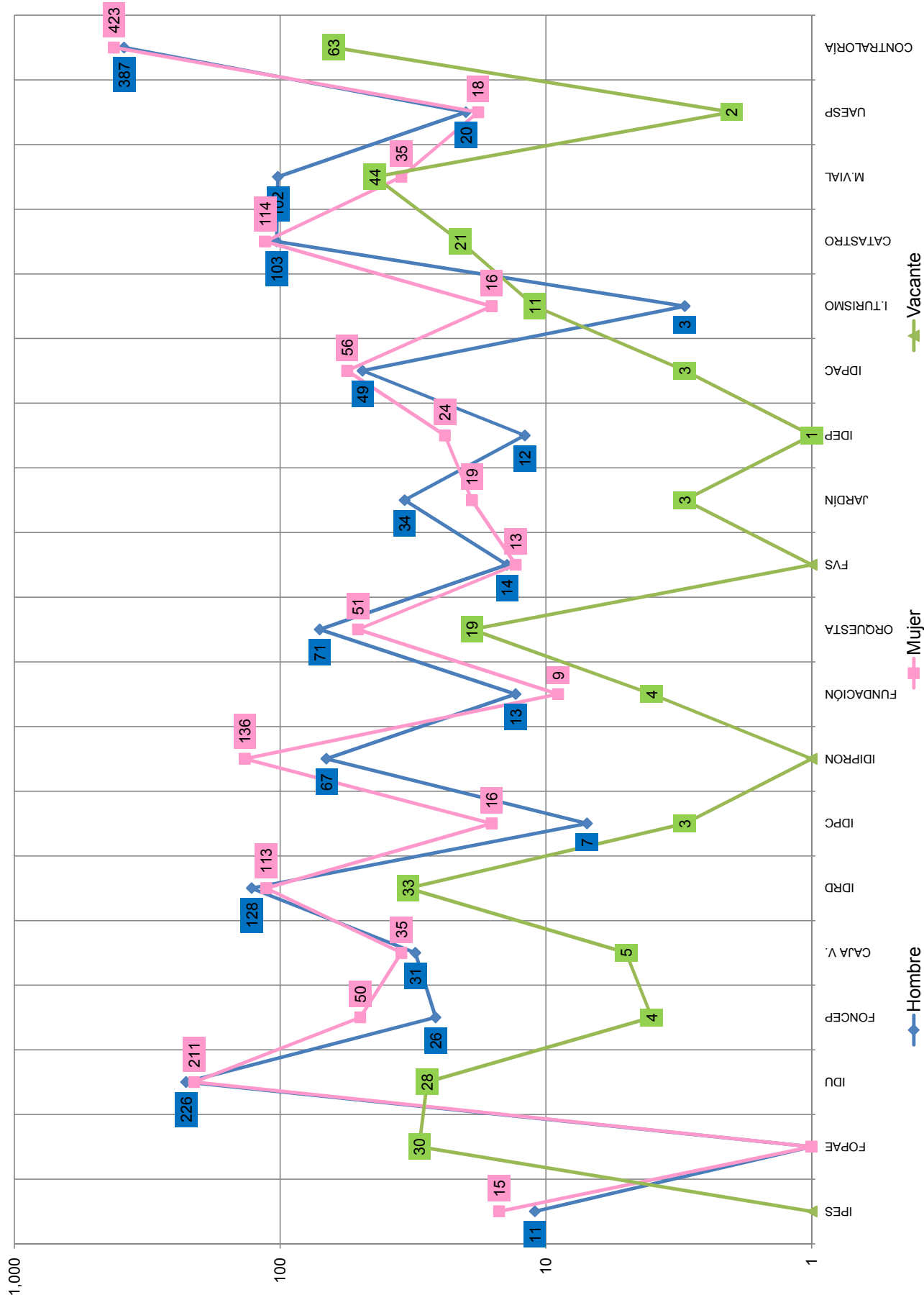

SISTEMA DE PRESUPUESTO DISTRITAL - PREDIS
 CONSOLIDADO CARGOS ESTABLECIMIENTOS PÚBLICOS Y ORGANOS DE CONTROL

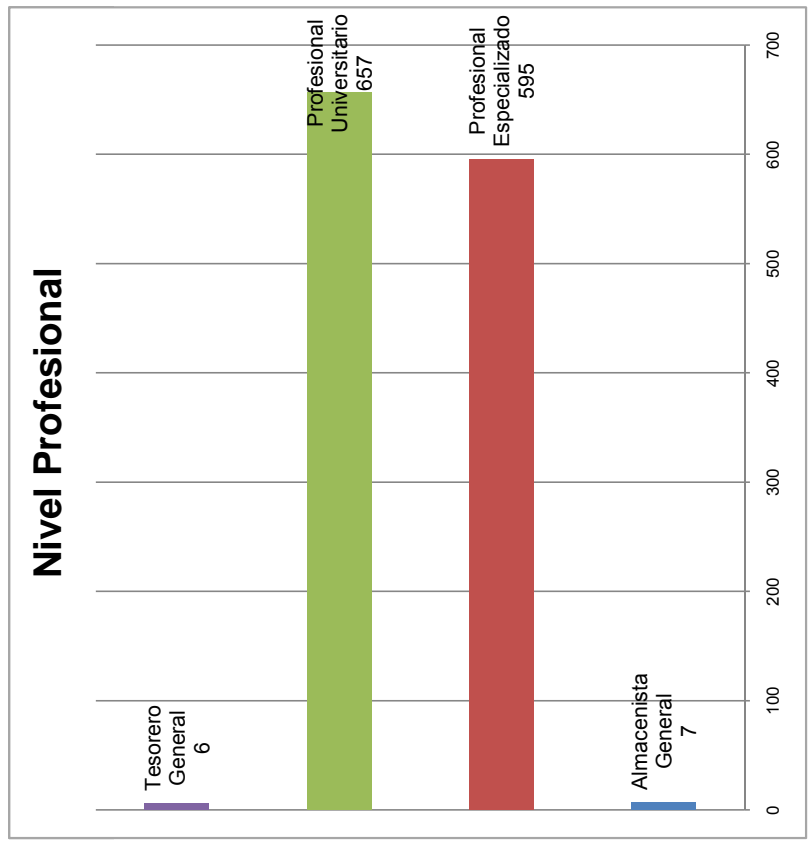
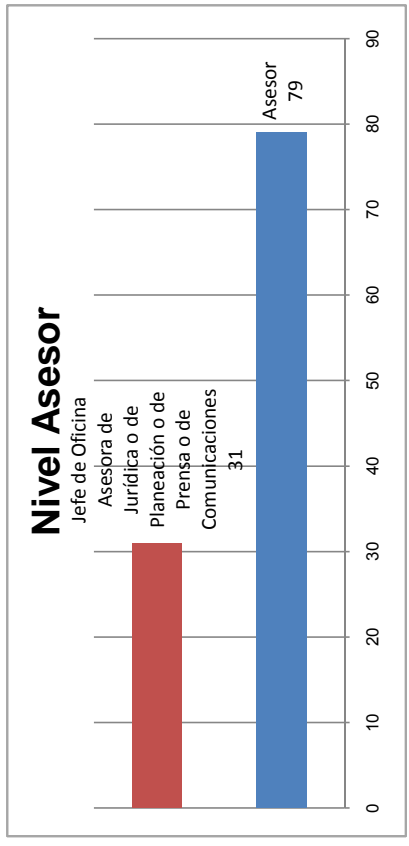
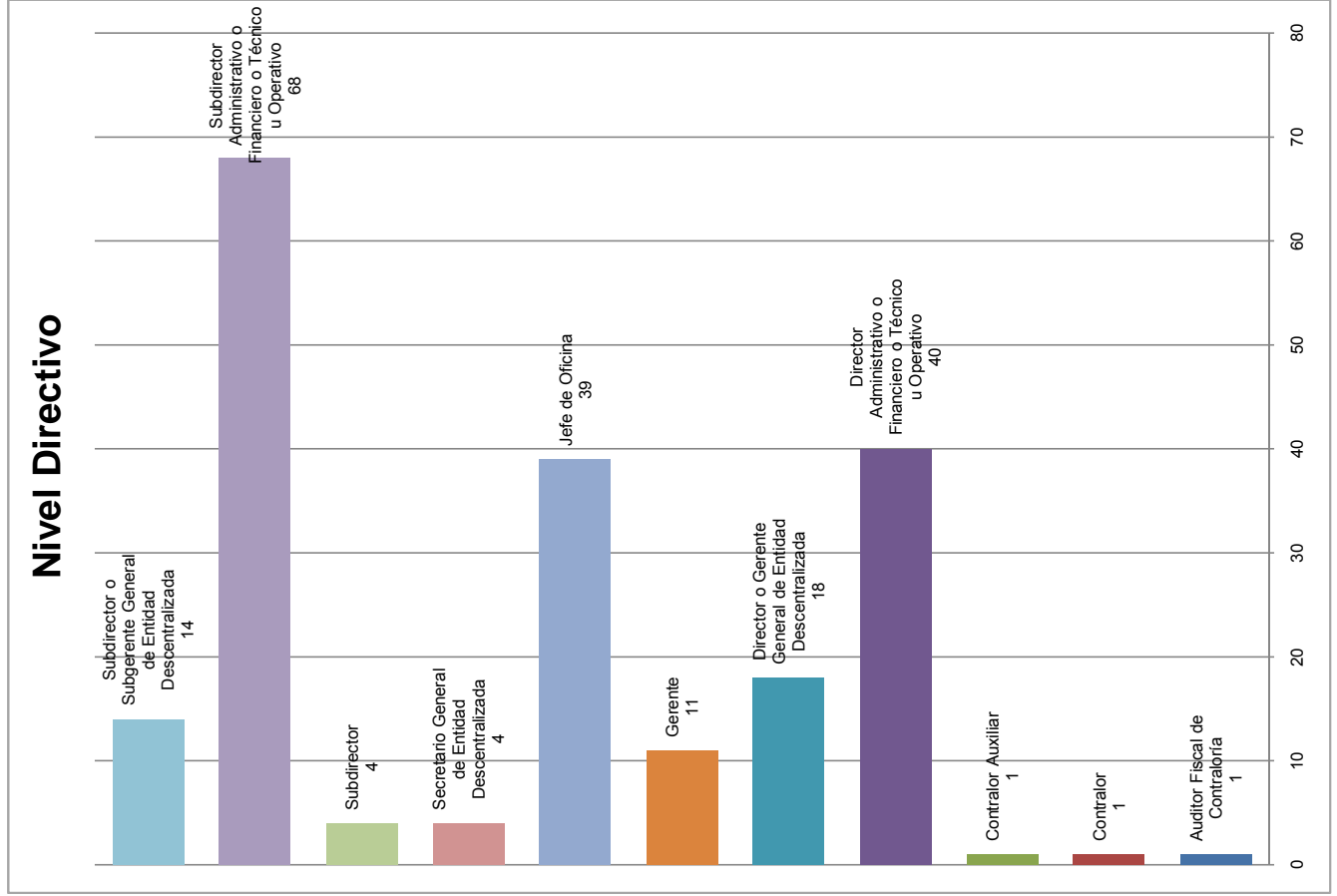

SISTEMA DE PRESUPUESTO DISTRITAL - PREDIS
CONSOLIDADO CARGOS ESTABLECIMIENTOS PÚBLICOS Y ORGANOS DE CONTROL

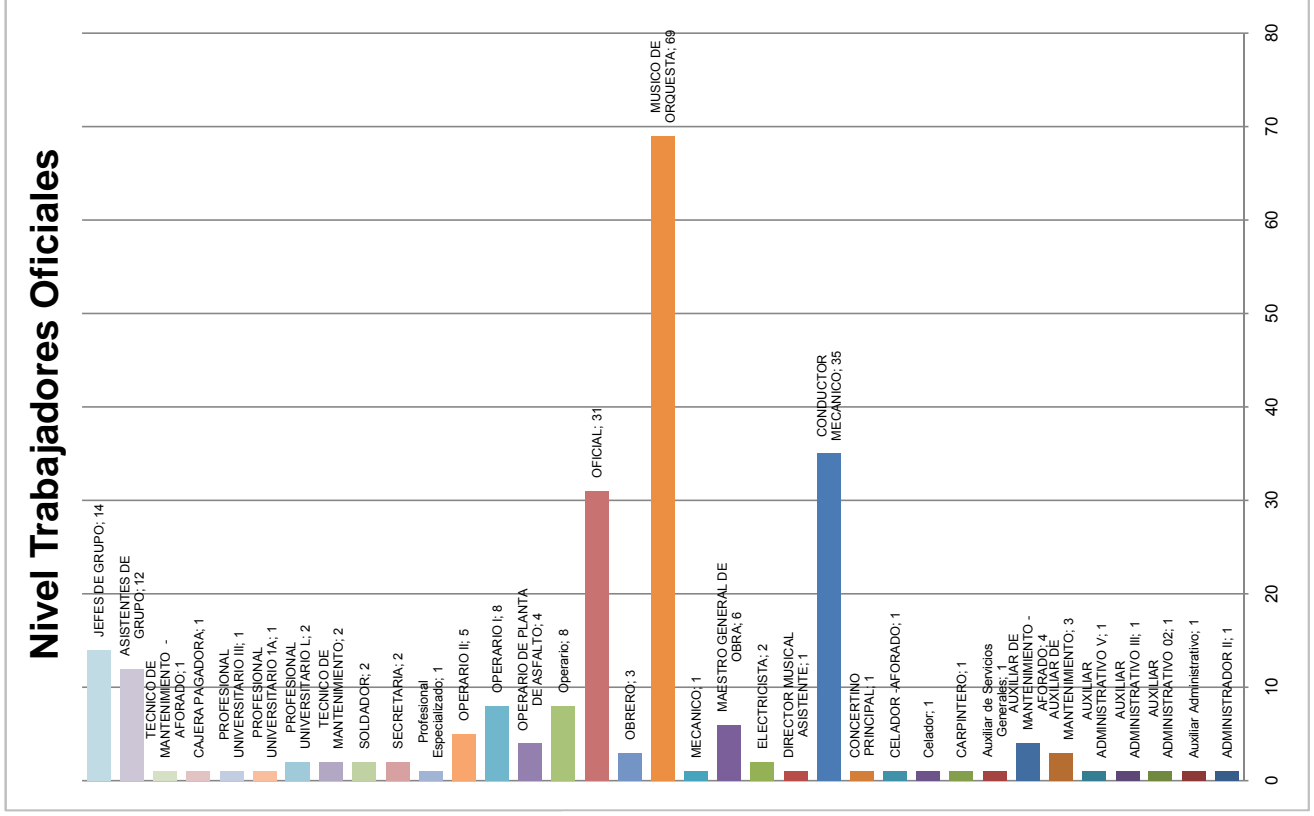
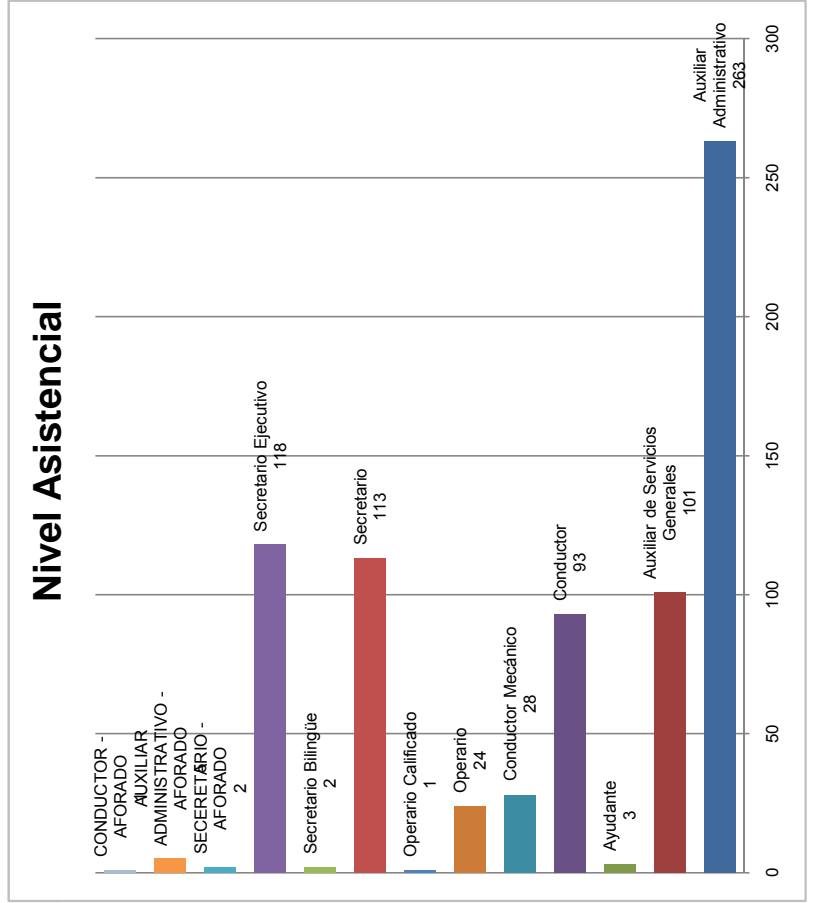
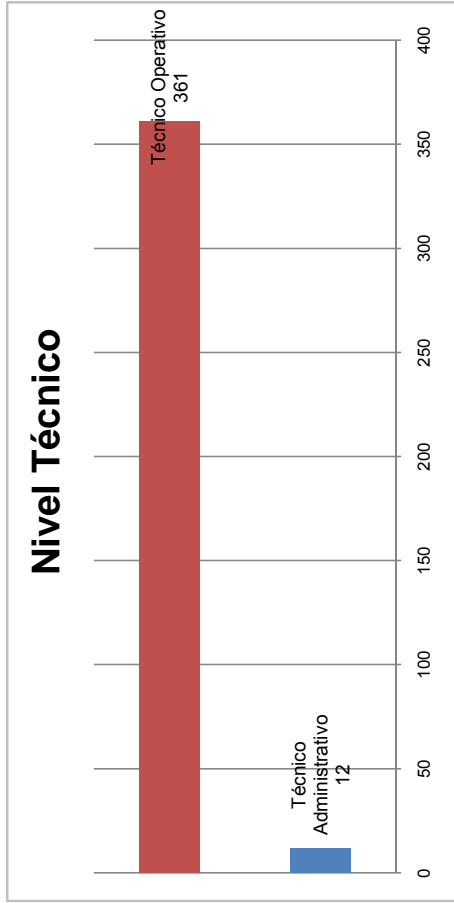

**SISTEMA DE PRESUPUESTO DISTRITAL - PREDIS
CONSOLIDADO DETALLE POR CARGOS Y ASIGNACIÓN BÁSICA MENSUAL POR ENTIDAD ESTABLECIMIENTOS PÚBLICOS
PLANTA DE PERSONAL GLOBAL**

Vigencia: 2010

Código	Nomenclatura Administrativa	Grado	Asignación Básica Mensual		Código Entidad																		Total				
			200	203	204	206	208	211	213	214	215	216	217	218	219	220	221	226	227	228	235						
006	Jefe de Oficina	1																								1	
006	Jefe de Oficina	1																									1
006	Jefe de Oficina	1																									1
006	Jefe de Oficina	1																									1
006	Jefe de Oficina	1																									1
006	Jefe de Oficina	1																									1
006	Jefe de Oficina	1																									1
006	Jefe de Oficina	1																									1
006	Jefe de Oficina	1																									1
006	Jefe de Oficina	2																									1
006	Jefe de Oficina	2																									1
006	Jefe de Oficina	2																									1
006	Jefe de Oficina	2																									1
006	Jefe de Oficina	3																									1
006	Jefe de Oficina	3																									1
009	Director Administrativo o Financiero o Técnico u Operativo	1																									1
009	Director Administrativo o Financiero o Técnico u Operativo	2																									1
009	Director Administrativo o Financiero o Técnico u Operativo	3																									1
009	Director Administrativo o Financiero o Técnico u Operativo	5																									1
010	Contrador	0																									1
035	Contrador Auxiliar	4																									1
036	Auditor Fiscal de Contraloría	1																									1
039	Gerente	1																									1
039	Gerente	1																									1
039	Gerente	2																									1
039	Gerente	2																									1
050	Director o Gerente General de Entidad Descentralizada	2																									1
050	Director o Gerente General de Entidad Descentralizada	2																									1
050	Director o Gerente General de Entidad Descentralizada	2																									1
050	Director o Gerente General de Entidad Descentralizada	2																									1
050	Director o Gerente General de Entidad Descentralizada	3																									1
050	Director o Gerente General de Entidad Descentralizada	3																									1
050	Director o Gerente General de Entidad Descentralizada	3																									1
050	Director o Gerente General de Entidad Descentralizada	3																									1
050	Director o Gerente General de Entidad Descentralizada	3																									1
050	Director o Gerente General de Entidad Descentralizada	4																									1
050	Director o Gerente General de Entidad Descentralizada	4																									1
050	Director o Gerente General de Entidad Descentralizada	4																									1
050	Director o Gerente General de Entidad Descentralizada	5																									1
054	Secretario General de Entidad Descentralizada	3																									1
054	Secretario General de Entidad Descentralizada	3																									1
054	Secretario General de Entidad Descentralizada	3																									1
054	Secretario General de Entidad Descentralizada	4																									1
068	Subdirector Administrativo o Financiero o Técnico u Operativo	1																									3
068	Subdirector Administrativo o Financiero o Técnico u Operativo	1																									3
068	Subdirector Administrativo o Financiero o Técnico u Operativo	1																									11
068	Subdirector Administrativo o Financiero o Técnico u Operativo	1																									2
068	Subdirector Administrativo o Financiero o Técnico u Operativo	1																									3
068	Subdirector Administrativo o Financiero o Técnico u Operativo	1																									2
068	Subdirector Administrativo o Financiero o Técnico u Operativo	2																									3

SISTEMA DE PRESUPUESTO DISTRITAL - PREDIS
 CONSOLIDADO DETALLE POR CARGOS Y ASIGNACIÓN BÁSICA MENSUAL POR ENTIDAD ESTABLECIMIENTOS PÚBLICOS
 PLANTA DE PERSONAL GLOBAL

Vigencia: 2010

Código	Nomenclatura Administrativa	Grado	Asignación Básica Mensual	Código Entidad																	Total				
				200	203	204	206	208	211	213	214	215	216	217	218	219	220	221	226	227		228	235		
068	Subdirector Administrativo o Financiero o Técnico u Operativo	2	4,251,703				2																	2	
068	Subdirector Administrativo o Financiero o Técnico u Operativo	2	4,510,589					4																4	
068	Subdirector Administrativo o Financiero o Técnico u Operativo	2	3,445,224							2														2	
068	Subdirector Administrativo o Financiero o Técnico u Operativo	2	4,240,579										3											3	
068	Subdirector Administrativo o Financiero o Técnico u Operativo	2	4,636,495																			27		27	
068	Subdirector Administrativo o Financiero o Técnico u Operativo	3	4,240,581								2													2	
068	Subdirector Administrativo o Financiero o Técnico u Operativo	3	3,480,181									1												1	
070	Subdirector	1	2,776,284	3																				3	
070	Subdirector	2	3,445,224							1														1	
084	Subdirector o Subgerente General de Entidad Descentralizada	1	3,434,158							1														1	
084	Subdirector o Subgerente General de Entidad Descentralizada	1	3,703,082																					2	
084	Subdirector o Subgerente General de Entidad Descentralizada	2	5,223,174																					2	
084	Subdirector o Subgerente General de Entidad Descentralizada	3	4,763,757																					2	
084	Subdirector o Subgerente General de Entidad Descentralizada	3	4,240,581																			2		2	
084	Subdirector o Subgerente General de Entidad Descentralizada	4	4,763,757																			1		1	
084	Subdirector o Subgerente General de Entidad Descentralizada	6	6,885,368																					4	
TOTAL NIVEL DIRECTIVO				4	4	4	31	7	9	8	5	5	7	5	3	7	4	12	4	6	5	6	69	201	
105	Asesor	1	2,776,284																						3
105	Asesor	1	3,450,988	2																					3
105	Asesor	1	2,702,684																						4
105	Asesor	1	2,564,365																						4
105	Asesor	1	3,078,181																						6
105	Asesor	1	3,450,987																						1
105	Asesor	1	3,869,720																						1
105	Asesor	1	2,845,300																						2
105	Asesor	1	3,103,837																						2
105	Asesor	1	2,768,464																						2
105	Asesor	1	2,446,637																						2
105	Asesor	1	3,483,536																						2
105	Asesor	1	3,794,451																						2
105	Asesor	2	2,776,284																						2
105	Asesor	2	3,126,923																						2
105	Asesor	2	4,759,762																						2
105	Asesor	2	3,262,872																						2
105	Asesor	2	3,215,161																						2
105	Asesor	2	3,771,334																						2
105	Asesor	2	4,526,360																						2
105	Asesor	3	3,126,923																						2
105	Asesor	3	3,447,562																						2
105	Asesor	3	4,202,800																						2
105	Asesor	4	3,835,319																						4
115	Jefe de Oficina Asesora de Jurídica o de Planeación o de Prensa o de Comunicaciones	1	3,450,988																						1
115	Jefe de Oficina Asesora de Jurídica o de Planeación o de Prensa o de Comunicaciones	1	2,702,684																						1
115	Jefe de Oficina Asesora de Jurídica o de Planeación o de Prensa o de Comunicaciones	1	3,450,987																						1

**SISTEMA DE PRESUPUESTO DISTRITAL - PREDIS
CONSOLIDADO DETALLE POR CARGOS Y ASIGNACIÓN BÁSICA MENSUAL POR ENTIDAD ESTABLECIMIENTOS PÚBLICOS
PLANTA DE PERSONAL GLOBAL**

Vigencia: 2010

Código	Nomenclatura Administrativa	Grado	Asignación Básica Mensual	Código Entidad																Total			
				200	203	204	206	208	211	213	214	215	216	217	218	219	220	221	226		227	228	235
115	Jefe de Oficina Asesora de Jurídica o de Planeación o de Prensa o de Comunicaciones	1	2,536,182																		1	1	
115	Jefe de Oficina Asesora de Jurídica o de Planeación o de Prensa o de Comunicaciones	1	3,483,536										1									1	1
115	Jefe de Oficina Asesora de Jurídica o de Planeación o de Prensa o de Comunicaciones	1	3,450,981																		1	1	1
115	Jefe de Oficina Asesora de Jurídica o de Planeación o de Prensa o de Comunicaciones	2	3,869,721																		1	1	1
115	Jefe de Oficina Asesora de Jurídica o de Planeación o de Prensa o de Comunicaciones	2	2,776,284																			2	2
115	Jefe de Oficina Asesora de Jurídica o de Planeación o de Prensa o de Comunicaciones	2	3,126,923																			2	4
115	Jefe de Oficina Asesora de Jurídica o de Planeación o de Prensa o de Comunicaciones	2	3,869,720					1														1	1
115	Jefe de Oficina Asesora de Jurídica o de Planeación o de Prensa o de Comunicaciones	2	2,915,612									2										2	2
115	Jefe de Oficina Asesora de Jurídica o de Planeación o de Prensa o de Comunicaciones	2	3,480,181									1										1	1
115	Jefe de Oficina Asesora de Jurídica o de Planeación o de Prensa o de Comunicaciones	2	3,703,082										2									2	2
115	Jefe de Oficina Asesora de Jurídica o de Planeación o de Prensa o de Comunicaciones	2	3,771,334																		1	1	1
115	Jefe de Oficina Asesora de Jurídica o de Planeación o de Prensa o de Comunicaciones	3	3,126,923																		1	1	1
115	Jefe de Oficina Asesora de Jurídica o de Planeación o de Prensa o de Comunicaciones	3	5,679,514									2										2	2
115	Jefe de Oficina Asesora de Jurídica o de Planeación o de Prensa o de Comunicaciones	3	3,447,562									2										2	2
115	Jefe de Oficina Asesora de Jurídica o de Planeación o de Prensa o de Comunicaciones	3	3,655,246																			3	3
115	Jefe de Oficina Asesora de Jurídica o de Planeación o de Prensa o de Comunicaciones	3	4,771,539																			3	2
115	Jefe de Oficina Asesora de Jurídica o de Planeación o de Prensa o de Comunicaciones	4	3,450,988																			3	1
201	Tesorero General	2	2,992,269																			1	1
201	Tesorero General	4	2,747,812																			1	1
201	Tesorero General	5	2,725,588																			1	1
201	Tesorero General	8	3,199,521																			1	1
201	Tesorero General	8	2,730,959																			1	1
201	Tesorero General	8	2,892,436																			1	1
215	Almacenista General	1	2,514,940																			1	1
215	Almacenista General	1	2,026,547																			1	1
215	Almacenista General	1	1,901,253																			1	1
215	Almacenista General	1	2,020,522																			1	1
215	Almacenista General	6	2,776,284																			1	1
215	Almacenista General	8	3,199,521																			1	1
215	Almacenista General	8	2,892,436																			1	1
219	Profesional Universitario	1	1,728,367																			3	3
219	Profesional Universitario	1	1,829,438																			9	9
219	Profesional Universitario	1	2,137,713																			12	12
219	Profesional Universitario	1	1,920,403																			1	1
219	Profesional Universitario	1	1,662,663																			2	2
219	Profesional Universitario	1	2,026,547																			10	10
219	Profesional Universitario	1	2,348,599																			33	33
219	Profesional Universitario	1	2,026,548																			2	2
219	Profesional Universitario	1	2,063,076																			1	1
219	Profesional Universitario	1	2,159,037																			1	1
219	Profesional Universitario	1	1,476,709																			1	1
219	Profesional Universitario	1	1,757,881																			1	1
219	Profesional Universitario	1	2,020,522																			11	11

**SISTEMA DE PRESUPUESTO DISTRITAL - PREDIS
ESTABLECIMIENTOS PÚBLICOS**
**CONSOLIDADO DETALLE POR CARGOS Y ASIGNACIÓN BÁSICA MENSUAL POR ENTIDAD
PLANTA DE PERSONAL GLOBAL**

Vigencia: 2010

Código	Nomenclatura Administrativa	Grado	Asignación Básica Mensual	Código Entidad																	Total			
				200	203	204	206	208	211	213	214	215	216	217	218	219	220	221	226	227		228	235	
219	Profesional Universitario	1	1,829,430																					3
219	Profesional Universitario	1	1,958,408																					2
219	Profesional Universitario	1	1,785,635																		1			1
219	Profesional Universitario	1	2,026,527																				225	225
219	Profesional Universitario	2	2,137,713																		17			17
219	Profesional Universitario	2	2,204,295																				3	3
219	Profesional Universitario	2	1,814,064																				2	2
219	Profesional Universitario	2	1,920,403																				14	14
219	Profesional Universitario	2	2,160,726																				2	2
219	Profesional Universitario	2	2,137,711	1																				1
219	Profesional Universitario	2	2,497,741			41																		1
219	Profesional Universitario	2	2,126,465																					1
219	Profesional Universitario	2	2,522,415																					1
219	Profesional Universitario	2	2,174,837							14														14
219	Profesional Universitario	2	2,387,177																					4
219	Profesional Universitario	2	1,743,195																					4
219	Profesional Universitario	2	2,276,237																					4
219	Profesional Universitario	2	2,204,289																					4
219	Profesional Universitario	2	2,441,891																					4
219	Profesional Universitario	2	2,174,174																					1
219	Profesional Universitario	3	1,975,997																					1
219	Profesional Universitario	3	2,204,295																					58
219	Profesional Universitario	3	2,318,253																					1
219	Profesional Universitario	3	2,695,642			42																		1
219	Profesional Universitario	3	2,170,562																					1
219	Profesional Universitario	3	2,766,811					11																1
219	Profesional Universitario	3	2,205,959																					1
219	Profesional Universitario	3	1,998,218							5														1
219	Profesional Universitario	4	2,137,713																					1
219	Profesional Universitario	4	2,204,295																					1
219	Profesional Universitario	4	2,846,341																					1
219	Profesional Universitario	4	2,306,603																					1
219	Profesional Universitario	4	1,965,182																					1
219	Profesional Universitario	4	2,470,938																					1
219	Profesional Universitario	5	2,174,213																					1
219	Profesional Universitario	5	2,011,930																					1
219	Profesional Universitario	5	2,519,035																					1
219	Profesional Universitario	6	2,123,395																					1
219	Profesional Universitario	7	2,200,970																					1
219	Profesional Universitario	8	2,289,414																					1
219	Profesional Universitario	9	2,455,240																					1
219	Profesional Universitario	10	2,657,912																					1
219	Profesional Universitario	11	3,445,224																					1
222	Profesional Especializado	1	2,514,940																					10
222	Profesional Especializado	2	2,522,336																					11
222	Profesional Especializado	2	2,886,204																					7
222	Profesional Especializado	2	2,992,269																					7
222	Profesional Especializado	3	2,702,684																					4
222	Profesional Especializado	3	2,318,253																					4
222	Profesional Especializado	3	2,678,273																					4
222	Profesional Especializado	3	2,501,105																					4
222	Profesional Especializado	3	2,725,562																					4
222	Profesional Especializado	3	2,458,172																					4
222	Profesional Especializado	3	2,660,371																					4
222	Profesional Especializado	3	2,318,218																					4
222	Profesional Especializado	4	2,702,684																					1
222	Profesional Especializado	4	2,432,155																					8
222	Profesional Especializado	4	2,432,155																					2

SISTEMA DE PRESUPUESTO DISTRITAL - PREDIS
ESTABLECIMIENTOS PÚBLICOS

CONSOLIDADO DETALLE POR CARGOS Y ASIGNACIÓN BÁSICA MENSUAL POR ENTIDAD PLANTA DE PERSONAL GLOBAL

Vigencia: 2010

Código	Nomenclatura Administrativa	Grado	Asignación Básica Mensual	Código Entidad																	Total				
				200	203	204	206	208	211	213	214	215	216	217	218	219	220	221	226	227		228	235		
222	Profesional Especializado	4	2,522,336																				2		
222	Profesional Especializado	4	2,774,838																				57		
222	Profesional Especializado	4	2,702,488			57																	1		
222	Profesional Especializado	4	3,869,719										1										1		
222	Profesional Especializado	4	2,747,812																				1		
222	Profesional Especializado	4	2,432,150																				1		
222	Profesional Especializado	5	2,522,336																				32		
222	Profesional Especializado	5	2,725,568																				1		
222	Profesional Especializado	5	3,108,665																				11		
222	Profesional Especializado	5	2,318,252			31																	11		
222	Profesional Especializado	5	2,984,913																				4		
222	Profesional Especializado	5	2,646,608																				4		
222	Profesional Especializado	5	3,055,145							5													2		
222	Profesional Especializado	5	2,522,299																				1		
222	Profesional Especializado	6	2,318,253																				8		
222	Profesional Especializado	6	2,432,155																				1		
222	Profesional Especializado	6	3,473,001																				1		
222	Profesional Especializado	6	2,752,275																				40		
222	Profesional Especializado	6	2,603,444																				30		
222	Profesional Especializado	6	3,404,555			40																	1		
222	Profesional Especializado	6	2,586,088																				1		
222	Profesional Especializado	7	2,372,709																				3		
222	Profesional Especializado	7	2,522,335																				7		
222	Profesional Especializado	7	2,725,567																				3		
222	Profesional Especializado	7	3,000,760																				206		
222	Profesional Especializado	7	2,663,811							18													18		
222	Profesional Especializado	7	3,771,334																				1		
222	Profesional Especializado	8	2,522,336																				1		
222	Profesional Especializado	8	2,725,587																				13		
222	Profesional Especializado	8	2,892,436																				2		
222	Profesional Especializado	9	2,586,090																				2		
222	Profesional Especializado	9	3,126,922																				2		
222	Profesional Especializado	9	3,260,448							10													10		
222	Profesional Especializado	9	2,966,553																				1		
222	Profesional Especializado	9	3,167,535																				3		
222	Profesional Especializado	10	2,702,684																				3		
222	Profesional Especializado	10	3,296,306																				5		
222	Profesional Especializado	11	3,126,923																				2		
222	Profesional Especializado	11	3,837,877																				9		
	TOTAL NIVEL PROFESIONAL					12	18	244	30	17	102	10	33	6	12	20	12	14	49	14	93	29	17	533	1265
314	Técnico Operativo	1	1,598,861																					2	
314	Técnico Operativo	1	1,117,650																						1
314	Técnico Operativo	1	1,236,659																	1					16
314	Técnico Operativo	1	1,557,468																						6
314	Técnico Operativo	1	1,697,543																						1
314	Técnico Operativo	1	1,510,899																						1
314	Técnico Operativo	1	1,609,982																						1
314	Técnico Operativo	1	1,304,000																						31
314	Técnico Operativo	1	1,240,544																						2
314	Técnico Operativo	1	1,322,698																						2
314	Técnico Operativo	1	1,632,262																						1
314	Técnico Operativo	1	1,180,005																						1
314	Técnico Operativo	1	1,190,088																						1
314	Técnico Operativo	1	1,366,013																						2
314	Técnico Operativo	1	1,654,361																						3
314	Técnico Operativo	2	1,598,861																						29
314	Técnico Operativo	2	1,314,276																						2
314	Técnico Operativo	2	1,314,276																						6
314	Técnico Operativo	2	1,314,276																						6

**SISTEMA DE PRESUPUESTO DISTRITAL - PREDIS
ESTABLECIMIENTOS PÚBLICOS**
**CONSOLIDADO DETALLE POR CARGOS Y ASIGNACIÓN BÁSICA MENSUAL POR ENTIDAD
PLANTA DE PERSONAL GLOBAL**

Vigencia: 2010

Código	Nomenclatura Administrativa	Grado	Asignación Básica Mensual	Código Entidad																	Total					
				200	203	204	206	208	211	213	214	215	216	217	218	219	220	221	222	226		227	228	235		
314	Técnico Operativo	2	1,865,331																					1		
314	Técnico Operativo	2	1,454,362																					3		
314	Técnico Operativo	2	1,565,614																					1		
314	Técnico Operativo	2	1,832,329			16																		16		
314	Técnico Operativo	2	1,389,498				2																	2		
314	Técnico Operativo	2	1,319,304					4																4		
314	Técnico Operativo	2	1,343,546							5														5		
314	Técnico Operativo	2	1,658,628																					1		
314	Técnico Operativo	2	1,510,892																					1		
314	Técnico Operativo	2	1,407,407																					2		
314	Técnico Operativo	3	1,598,861																					2		
314	Técnico Operativo	3	1,865,331																					6		
314	Técnico Operativo	3	1,454,362				2																	6		
314	Técnico Operativo	3	1,865,330			54																		54		
314	Técnico Operativo	3	1,441,678					1																1		
314	Técnico Operativo	3	1,398,488						2															2		
314	Técnico Operativo	3	1,711,073								5													5		
314	Técnico Operativo	3	1,598,853																					2		
314	Técnico Operativo	3	1,510,893																					1		
314	Técnico Operativo	4	1,865,331						1															2		
314	Técnico Operativo	4	1,510,900																					1		
314	Técnico Operativo	4	1,539,134				7																	1		
314	Técnico Operativo	4	1,521,565																					1		
314	Técnico Operativo	4	1,852,910																					1		
314	Técnico Operativo	4	1,557,462																					1		
314	Técnico Operativo	5	1,598,861																					1		
314	Técnico Operativo	5	1,865,331																					1		
314	Técnico Operativo	5	1,537,688																					1		
314	Técnico Operativo	5	1,598,856																					1		
314	Técnico Operativo	6	1,697,542																					1		
314	Técnico Operativo	6	1,590,536				8																	8		
314	Técnico Operativo	7	1,829,951																					1		
314	Técnico Operativo	7	1,639,280																					1		
314	Técnico Operativo	8	1,758,616																					1		
314	Técnico Operativo	9	1,864,331																					1		
314	Técnico Operativo	10	1,865,331																					1		
367	Técnico Administrativo	1	1,865,331																					1		
367	Técnico Administrativo	1	1,632,262																					2		
367	Técnico Administrativo	1	1,505,375																					1		
367	Técnico Administrativo	2	1,864,331																					2		
367	Técnico Administrativo	2	1,658,628																					2		
367	Técnico Administrativo	3	1,865,331																					1		
367	Técnico Administrativo	3	1,711,073																					1		
367	Técnico Administrativo	5	1,865,331																					2		
	TOTAL NIVEL TÉCNICO					1	1	101	22	7	59			15	3	4	4	4	4	7	2	50	9	2	82	373
407	Auxiliar Administrativo	1	936,137																						5	
407	Auxiliar Administrativo	1	1,272,884			3																			3	
407	Auxiliar Administrativo	1	1,407,413			2																			2	
407	Auxiliar Administrativo	1	1,154,365																						1	
407	Auxiliar Administrativo	1	795,466																						10	
407	Auxiliar Administrativo	1	1,419,177																						1	
407	Auxiliar Administrativo	1	898,806																						6	
407	Auxiliar Administrativo	1	982,691																						1	
407	Auxiliar Administrativo	2	1,117,650																						3	
407	Auxiliar Administrativo	2	1,314,276			1																			1	
407	Auxiliar Administrativo	2	1,023,538																						2	

**SISTEMA DE PRESUPUESTO DISTRITAL - PREDIS
ESTABLECIMIENTOS PÚBLICOS**
**CONSOLIDADO DETALLE POR CARGOS Y ASIGNACIÓN BÁSICA MENSUAL POR ENTIDAD
PLANTA DE PERSONAL GLOBAL**

Vigencia: 2010

Código	Nomenclatura Administrativa	Grado	Asignación Básica Mensual	Código Entidad																	Total							
				200	203	204	206	208	211	213	214	215	216	217	218	219	220	221	226	227		228	235					
407	Auxiliar Administrativo	2	991,099																							2	2	
407	Auxiliar Administrativo	2	1,479,546	1																							1	1
407	Auxiliar Administrativo	2	893,825							6																		6
407	Auxiliar Administrativo	2	1,236,403								2																	2
407	Auxiliar Administrativo	2	1,050,570																									1
407	Auxiliar Administrativo	2	881,404																									1
407	Auxiliar Administrativo	3	1,023,538																									7
407	Auxiliar Administrativo	3	1,059,556																									3
407	Auxiliar Administrativo	3	1,407,414																									10
407	Auxiliar Administrativo	3	1,272,883																									2
407	Auxiliar Administrativo	3	1,236,658																									1
407	Auxiliar Administrativo	3	1,144,087																									1
407	Auxiliar Administrativo	3	1,366,013																									2
407	Auxiliar Administrativo	3	991,094																									2
407	Auxiliar Administrativo	4	1,598,861																									2
407	Auxiliar Administrativo	4	1,059,556																									2
407	Auxiliar Administrativo	4	809,004																									2
407	Auxiliar Administrativo	4	1,419,177																									2
407	Auxiliar Administrativo	4	990,184																									2
407	Auxiliar Administrativo	4	1,314,275																									2
407	Auxiliar Administrativo	4	1,023,014																									2
407	Auxiliar Administrativo	5	1,314,276																									4
407	Auxiliar Administrativo	5	1,453,981																									3
407	Auxiliar Administrativo	5	826,690																									1
407	Auxiliar Administrativo	5	1,068,774																									1
407	Auxiliar Administrativo	5	1,086,408																									1
407	Auxiliar Administrativo	5	1,453,980																									2
407	Auxiliar Administrativo	5	1,510,892																									2
407	Auxiliar Administrativo	6	1,153,871																									2
407	Auxiliar Administrativo	6	877,953																									1
407	Auxiliar Administrativo	6	1,085,656																									2
407	Auxiliar Administrativo	6	1,629,202																									2
407	Auxiliar Administrativo	6	1,132,691																									1
407	Auxiliar Administrativo	6	1,598,853																									3
407	Auxiliar Administrativo	7	1,598,861																									8
407	Auxiliar Administrativo	7	1,236,659																									7
407	Auxiliar Administrativo	7	1,453,982																									7
407	Auxiliar Administrativo	7	1,143,756																									2
407	Auxiliar Administrativo	8	1,314,276																									21
407	Auxiliar Administrativo	8	1,479,546																									10
407	Auxiliar Administrativo	8	1,091,054																									1
407	Auxiliar Administrativo	9	1,268,815																									2
407	Auxiliar Administrativo	9	1,180,117																									4
407	Auxiliar Administrativo	10	1,598,861																									14
407	Auxiliar Administrativo	10	1,166,201																									1
407	Auxiliar Administrativo	10	1,297,193																									7
407	Auxiliar Administrativo	11	1,240,544																									1
407	Auxiliar Administrativo	11	1,468,818																									4
407	Auxiliar Administrativo	12	1,503,770																									4
407	Auxiliar Administrativo	13	1,553,835																									2
420	Secretario Bilingüe	13	1,846,821																									2
425	Secretario Ejecutivo	2	1,703,012																									2
425	Secretario Ejecutivo	3	1,366,021																									2
425	Secretario Ejecutivo	3	1,407,414																									2
425	Secretario Ejecutivo	3	1,510,899																									3
425	Secretario Ejecutivo	3	1,832,329																									1
																												50

**SISTEMA DE PRESUPUESTO DISTRITAL - PREDIS
ESTABLECIMIENTOS PÚBLICOS**

CONSOLIDADO DETALLE POR CARGOS Y ASIGNACIÓN BÁSICA MENSUAL POR ENTIDAD PLANTA DE PERSONAL GLOBAL

Vigencia: 2010

Código	Nomenclatura Administrativa	Grado	Asignación Básica Mensual		Código Entidad																Total					
					200	203	204	206	208	211	213	214	215	216	217	218	219	220	221	226		227	228	235		
425	Secretario Ejecutivo	4	1,598,861																					1	1	
425	Secretario Ejecutivo	4	1,190,094																							1
425	Secretario Ejecutivo	4	1,282,618				1																			1
425	Secretario Ejecutivo	4	980,829						4																	4
425	Secretario Ejecutivo	4	1,331,287																							4
425	Secretario Ejecutivo	5	1,558,208																							4
425	Secretario Ejecutivo	6	1,453,982																							6
425	Secretario Ejecutivo	6	1,539,134																							2
425	Secretario Ejecutivo	6	1,598,853																							1
425	Secretario Ejecutivo	7	1,598,861																							1
425	Secretario Ejecutivo	7	1,663,266																							1
425	Secretario Ejecutivo	8	1,141,564																							1
425	Secretario Ejecutivo	9	1,510,900																							15
425	Secretario Ejecutivo	9	1,598,856																							3
425	Secretario Ejecutivo	10	1,598,861																							3
425	Secretario Ejecutivo	10	1,325,491																							2
425	Secretario Ejecutivo	11	1,467,010																							1
425	Secretario Ejecutivo	12	1,319,304																							1
425	Secretario Ejecutivo	13	1,846,821																							1
440	Secretario	1	1,407,412																							2
440	Secretario	1	898,806																							1
440	Secretario	2	991,099																							1
440	Secretario	3	1,023,538																							5
440	Secretario	3	972,710																							1
440	Secretario	4	809,004																							2
440	Secretario	4	1,091,375																							1
440	Secretario	4	1,453,978																							5
440	Secretario	5	1,117,650																							2
440	Secretario	5	1,508,842																							2
440	Secretario	5	1,086,408																							1
440	Secretario	5	1,117,645																							9
440	Secretario	6	877,953																							1
440	Secretario	6	1,132,691																							2
440	Secretario	6	1,236,654																							1
440	Secretario	7	958,275																							1
440	Secretario	7	1,143,756																							1
440	Secretario	7	1,366,013																							1
440	Secretario	8	1,091,054																							38
440	Secretario	8	1,510,893																							19
440	Secretario	9	1,180,117																							4
440	Secretario	10	1,166,201																							4
440	Secretario	10	1,297,193																							2
440	Secretario	11	1,468,818																							3
440	Secretario	11	1,698,405																							1
440	Secretario	12	1,503,770																							2
440	Secretario	12	1,760,426																							1
440	Secretario	14	1,632,262																							1
440	Secretario	15	1,658,628																							1
470	Auxiliar de Servicios Generales	1	867,360																							2
470	Auxiliar de Servicios Generales	1	936,137																							2
470	Auxiliar de Servicios Generales	1	810,605																							2
470	Auxiliar de Servicios Generales	1	898,806																							4
470	Auxiliar de Servicios Generales	1	750,496																							20
470	Auxiliar de Servicios Generales	1	809,199																							3
470	Auxiliar de Servicios Generales	2	744,202																							33
470	Auxiliar de Servicios Generales	2	934,676																							1
470	Auxiliar de Servicios Generales	3	785,899																							3

**SISTEMA DE PRESUPUESTO DISTRITAL - PREDIS
ESTABLECIMIENTOS PÚBLICOS**
CONSOLIDADO DETALLE POR CARGOS Y ASIGNACIÓN BÁSICA MENSUAL POR ENTIDAD
PLANTA DE PERSONAL GLOBAL

Vigencia: 2010

Código	Nomenclatura Administrativa	Grado	Asignación Básica Mensual		Código Entidad															Total				
					200	203	204	206	208	211	213	214	215	216	217	218	219	220	221		226	227	228	235
470	Auxiliar de Servicios Generales	3	972,710																					15
470	Auxiliar de Servicios Generales	5	1,117,650																					1
470	Auxiliar de Servicios Generales	5	1,086,408																					9
470	Auxiliar de Servicios Generales	6	1,132,691																					6
470	Auxiliar de Servicios Generales	9	1,180,117																					1
472	Ayudante	6	1,132,691																					1
472	Ayudante	9	1,180,117																					2
480	Conductor	1	1,059,556																					3
480	Conductor	1	1,365,271																					31
480	Conductor	1	707,562																					1
480	Conductor	1	1,419,177																					1
480	Conductor	1	1,005,672																					1
480	Conductor	1	898,806																					1
480	Conductor	2	1,059,556																					3
480	Conductor	2	1,197,106																					2
480	Conductor	2	1,059,550																					2
480	Conductor	3	1,023,538																					1
480	Conductor	3	1,059,556																					1
480	Conductor	3	1,124,531																					1
480	Conductor	5	1,117,650																					1
480	Conductor	5	1,086,408																					1
480	Conductor	6	1,132,691																					1
480	Conductor	7	1,123,784																					7
480	Conductor	8	1,156,324																					1
480	Conductor	9	1,152,955																					1
480	Conductor	9	1,180,117																					1
480	Conductor	11	1,468,818																					1
480	Conductor	12	1,503,770																					1
482	Conductor Mecánico	2	1,431,095																					1
482	Conductor Mecánico	2	904,398																					1
482	Conductor Mecánico	3	1,033,518																					1
482	Conductor Mecánico	4	1,023,014																					1
487	Operario	1	982,691																					1
487	Operario	1	991,092																					1
487	Operario	1	845,323																					1
487	Operario	2	934,676																					2
487	Operario	2	984,819																					2
487	Operario	3	1,033,518																					1
487	Operario	6	1,444,917																					1
490	Operario Calificado	9	1,509,379																					1
540	SECRETARIO -AFORADO	2	1,245,564																					1
540	SECRETARIO -AFORADO	3	1,474,600																					1
550	AUXILIAR ADMINISTRATIVO -AFORADO	1	1,144,890																					1
550	AUXILIAR ADMINISTRATIVO -AFORADO	3	877,953																					1
550	AUXILIAR ADMINISTRATIVO -AFORADO	5	1,019,625																					1
550	AUXILIAR ADMINISTRATIVO -AFORADO	6	1,091,054																					1
550	AUXILIAR ADMINISTRATIVO -AFORADO	11	1,321,036																					1
620	CONDUCTOR -AFORADO	1	1,123,784																					1
505	OBTERO	5	515,010																					3
510	Operario	10	1,005,030																					8
515	OFICIAL	10	1,005,030																					31
520	OPERARIO DE PLANTA DE ASFALTO	10	1,005,030																					4
525	CARPINTERO	10	1,005,030																					1
530	SOLDADOR	15	1,281,420																					2
535	ELECTRICISTA	15	1,281,420																					2
540	CONDUCTOR MECANICO	15	1,281,420																					35
	TOTAL NIVEL TÉCNICO			6	4	85	10	25	77	9	147	8	21	31	10	35	4	81	24	12	165	754	3	

**SISTEMA DE PRESUPUESTO DISTRITAL - PREDIS
CONSOLIDADO DETALLE POR CARGOS Y ASIGNACIÓN BÁSICA MENSUAL POR ENTIDAD ESTABLECIMIENTOS PÚBLICOS
PLANTA DE PERSONAL GLOBAL**

Vigencia: 2010

Código	Nomenclatura Administrativa	Grado	Asignación Básica Mensual	Código Entidad																	Total		
				200	203	204	206	208	211	213	214	215	216	217	218	219	220	221	226	227		228	235
545	OPERARIO I	15	1,281,420																				8
550	MECANICO	15	1,291,420																				1
555	OPERARIO II	20	1,606,290																				5
560	MAESTRO GENERAL DE OBRA	20	1,606,290																				6
T2	ADMINISTRADOR II	2	1,581,391																				1
T2	Profesional Especializado	3	3,454,396																				1
T2	PROFESIONAL UNIVERSITARIO L	1	2,063,076																				2
T2	PROFESIONAL UNIVERSITARIO 1A	2	2,079,509																				1
T2	PROFESIONAL UNIVERSITARIO III	3	2,766,811																				1
T3	TECNICO DE MANTENIMIENTO	1	852,134																				2
T3 A	TECNICO DE MANTENIMIENTO -AFORADO	1	852,134																				1
T4	Auxiliar Administrativo	3	826,690																				1
T4	AUXILIAR ADMINISTRATIVO 02	3	875,962																				1
T4	AUXILIAR ADMINISTRATIVO III	4	877,400																				1
T4	AUXILIAR ADMINISTRATIVO V	5	1,152,955																				1
T4	AUXILIAR DE MANTENIMIENTO	1	2,041,337																				3
T4	Auxiliar de Servicios Generales	1	707,562																				1
T4	Celador	2	824,294																				1
T4	SECRETARIA	2	809,004																				2
T4	CAJERA PAGADORA	4	1,421,925																				1
T4 A	AUXILIAR DE MANTENIMIENTO -AFORADO	1	791,337																				1
T4 A	CELADOR -AFORADO	2	824,294																				1
TO2	CONCERTINO PRINCIPAL	6	5,379,457																				1
TO2	DIRECTOR MUSICAL ASISTENTE	7	5,444,360																				1
TO2	MUSICO DE ORQUESTA	1	3,902,912																				19
TO2	MUSICO DE ORQUESTA	2	3,967,850																				22
TO2	MUSICO DE ORQUESTA	3	4,032,790																				28
TO2	ASISTENTES DE GRUPO	4	4,157,711																				12
TO2	JEFS DE GRUPO	5	4,500,979																				14
	TOTAL NIVEL TRABAJADOR OFICIAL																						106
	TOTAL GENERAL			26	30	465	80	71	10	16	274	26	203	26	108	30	238	181	40	873		229	
																							2932



Consolidado

Sector

Gestión Pública

PLANTAS de
PERSONAL
2010

- Secretaría General
- Departamento Administrativo del Servicio Civil Distrital

**SISTEMA DE PRESUPUESTO DISTRICTAL - PREDIS
SECTOR GESTIÓN PÚBLICA - PLANTA DE PERSONAL GLOBAL**

Vigencia: 2010

CONSOLIDADO POR ENTIDAD

Entidades	Total		Genero		Vacante	Sueldos Personal Nómima		Gastos de Representación		Valor Anual		Total
	Cargos	Total	Hombre	Mujer		Valor Anual	Valor Anual	Valor Anual	Valor Anual	Servicios Personales	Aportes Patronales	
			121	166								
Secretaría General	337		18	25	0	1,163,462,000	167,210,000	2,362,668,000	803,381,000		3,166,049,000	
Departamento Administrativo del Servicio Civil	43		139	191	50	9,823,488,000	1,287,156,000	19,768,594,000	6,717,816,000		26,486,410,000	
TOTAL	380		139	191	50	9,823,488,000	1,287,156,000	19,768,594,000	6,717,816,000		26,486,410,000	

CONSOLIDADO DISTRICTAL POR NIVELES

Nomenclatura Administrativa	Total		Genero		Vacante	Sueldos Personal Nómima		Gastos de Representación		Valor Anual		Total
	Cargos	Total	Hombre	Mujer		Valor Anual	Valor Anual	Valor Anual	Valor Anual	Servicios Personales	Aportes Patronales	
			16	19								
Nivel Directivo	36		9	14	7	1,203,810,000	361,773,000	2,798,821,000	958,219,000		3,757,040,000	
Nivel Asesor	30		47	87	20	4,481,599,000	87,742,000	8,200,734,000	2,787,582,000		10,988,316,000	
Nivel Profesional	154		10	6	1	277,208,000	0	435,277,000	149,823,000		585,100,000	
Nivel Técnico	17		57	65	21	2,039,128,000	0	3,246,379,000	1,092,673,000		4,339,052,000	
Nivel Asistencial	143		0	0	0	0	0	0	0		0	
Trabajadores Oficiales	0		139	191	50	9,823,488,000	1,287,156,000	19,768,594,000	6,717,816,000		26,486,410,000	
TOTAL	380		139	191	50	9,823,488,000	1,287,156,000	19,768,594,000	6,717,816,000		26,486,410,000	

CONSOLIDADO DISTRICTAL POR CLASIFICACIÓN

Nomenclatura Administrativa	Total		Genero		Vacante	Sueldos Personal Nómima		Gastos de Representación		Valor Anual		Total
	Cargos	Total	Hombre	Mujer		Valor Anual	Valor Anual	Valor Anual	Valor Anual	Servicios Personales	Aportes Patronales	
			139	191								
Administración Central	380		0	0	0	9,823,488,000	1,287,156,000	19,768,594,000	6,717,816,000		26,486,410,000	
Establecimientos Públicos	0		139	191	50	9,823,488,000	1,287,156,000	19,768,594,000	6,717,816,000		26,486,410,000	
TOTAL	380		139	191	50	9,823,488,000	1,287,156,000	19,768,594,000	6,717,816,000		26,486,410,000	

**SISTEMA DE PRESUPUESTO DISTRICTAL - PREDIS
SECTOR GESTIÓN PÚBLICA - PLANTA DE PERSONAL GLOBAL**

Vigencia: 2010

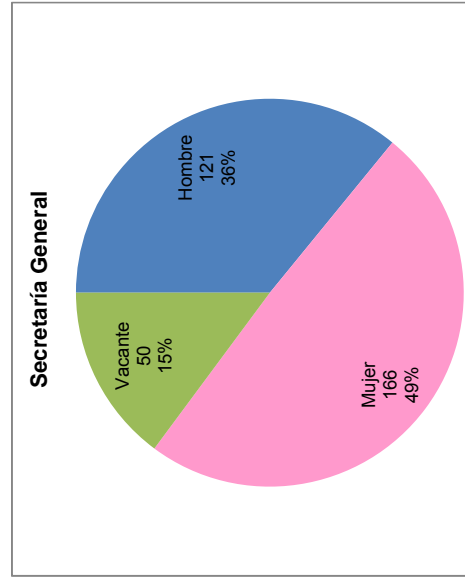
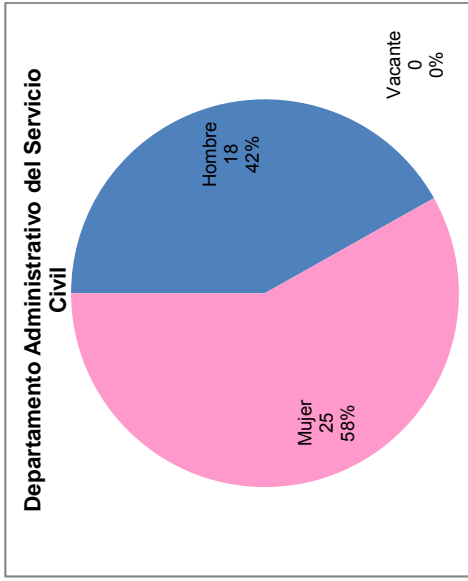
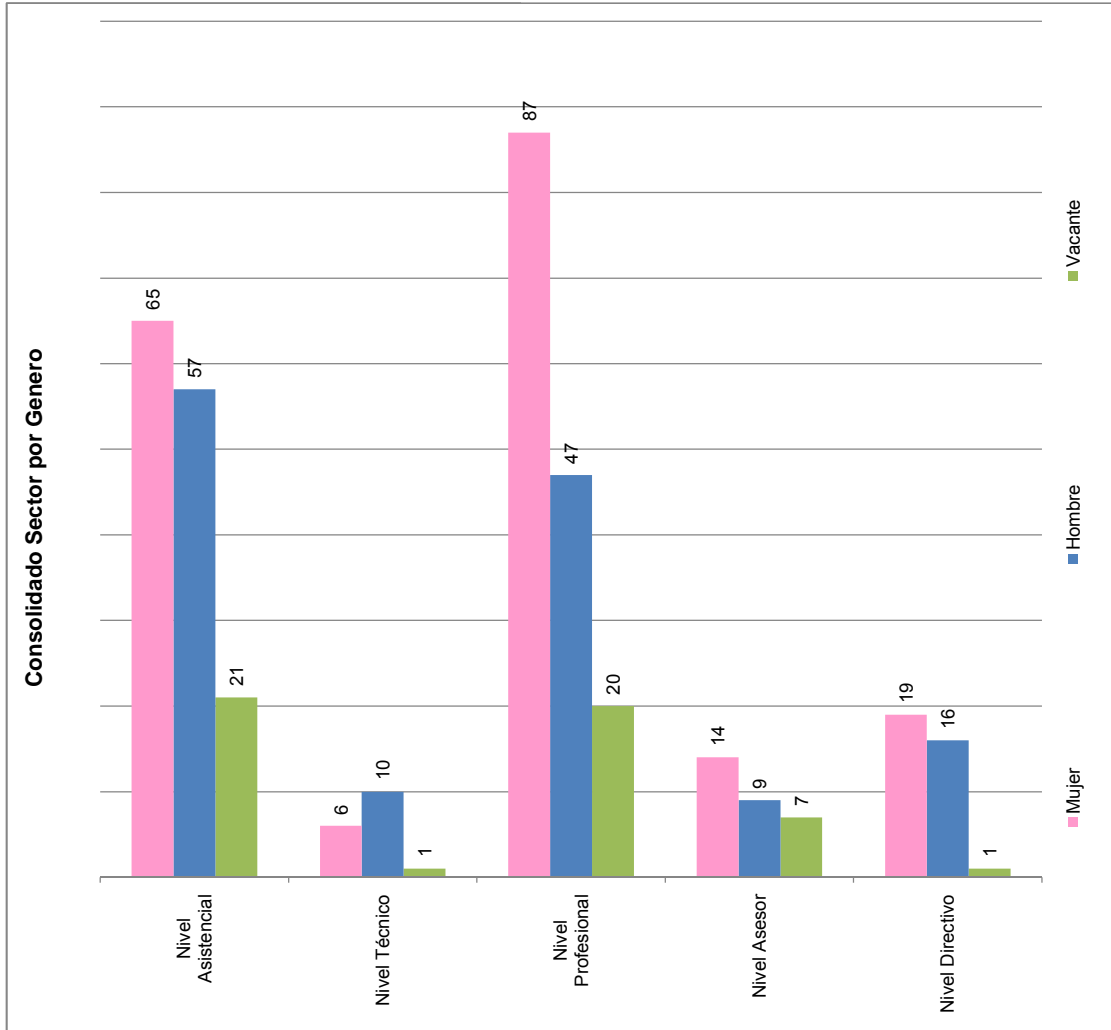

SISTEMA DE PRESUPUESTO DISTRICTAL - PREDIS
104 - SECRETARÍA GENERAL
PLANTA DE PERSONAL GLOBAL

Unidad Ejecutora: DESPACHO
 Versión: 0

Vigencia: 2010.
 Versión Fórmula: 0

Versión Valores: 0

Nomenclatura Administrativa	Código	Grado	Total Cargos	Sueldos Personal de Nómina		Gastos de Representación		Valor Anual		
				Asignación Mensual	Valor Anual	Asignación Mensual	Valor Anual	Servicios Personales	Aportes Patronales	Total
NIVEL DIRECTIVO			32	35,921,735	1,622,551,000	17,659,663	722,833,000	4,548,958,000	1,545,374,000	6,094,332,000
ALCALDE	005	0	1	7,085,617	85,027,000	3,542,809	42,514,000	286,305,000	83,834,000	370,139,000
JEFE DE OFICINA	006	6	2	3,869,721	92,873,000	1,547,888	37,149,000	259,339,000	88,694,000	348,033,000
DIRECTOR ADMINISTRATIVO O FINANCIERO O TÉCNICO U OPERATIVO	009	8	7	4,763,757	400,156,000	1,905,503	160,062,000	1,107,230,000	379,542,000	1,486,772,000
SECRETARIO DE DESPACHO	020	9	2	5,341,890	128,205,000	5,341,890	128,205,000	449,825,000	154,752,000	604,577,000
SUBSECRETARIO DE DESPACHO	045	8	1	4,763,757	57,165,000	1,905,503	22,866,000	156,570,000	53,835,000	210,405,000
SUBDIRECTOR ADMINISTRATIVO O FINANCIERO O TÉCNICO U OPERATIVO	068	3	1	2,776,284	33,315,000	832,885	9,995,000	86,975,000	29,902,000	116,877,000
SUBDIRECTOR ADMINISTRATIVO O FINANCIERO O TÉCNICO U OPERATIVO	068	5	2	3,450,988	82,824,000	1,035,296	24,847,000	216,222,000	75,993,000	292,215,000
SUBDIRECTOR ADMINISTRATIVO O FINANCIERO O TÉCNICO U OPERATIVO	068	6	16	3,869,721	742,986,000	1,547,888	297,195,000	1,986,492,000	678,822,000	2,665,314,000
NIVEL ASESOR			25	14,787,150	1,029,136,000	5,029,224	309,371,000	2,383,135,000	816,823,000	3,199,958,000
ASESOR	105	2	3	2,702,684	97,297,000	540,537	19,459,000	215,009,000	73,561,000	288,570,000
ASESOR	105	5	20	3,450,988	828,237,000	1,035,296	248,471,000	1,913,559,000	656,222,000	2,569,781,000
JEFE DE OFICINA ASESORA DE JURÍDICA O DE PLANEACIÓN O DE PRENSA O DE COMUNICACIONES	115	6	1	3,869,721	46,437,000	1,547,888	18,575,000	115,858,000	39,353,000	155,211,000
JEFE DE OFICINA ASESORA DE JURÍDICA O DE PLANEACIÓN O DE PRENSA O DE COMUNICACIONES	115	8	1	4,763,757	57,165,000	1,905,503	22,866,000	138,709,000	47,687,000	186,396,000
NIVEL PROFESIONAL			135	43,722,520	3,920,025,000	2,656,091	87,742,000	7,154,653,000	2,432,886,000	9,587,539,000
PROFESIONAL UNIVERSITARIO	219	3	2	1,523,966	36,575,000	0	0	53,886,000	18,312,000	72,198,000
PROFESIONAL UNIVERSITARIO	219	8	2	1,728,367	41,481,000	0	0	68,250,000	22,962,000	91,212,000
PROFESIONAL UNIVERSITARIO	219	9	1	1,778,901	21,347,000	0	0	32,840,000	11,276,000	44,116,000
PROFESIONAL UNIVERSITARIO	219	11	1	1,829,438	21,953,000	0	0	33,771,000	11,596,000	45,367,000
PROFESIONAL UNIVERSITARIO	219	13	1	1,975,997	23,712,000	0	0	38,710,000	13,051,000	51,761,000
PROFESIONAL UNIVERSITARIO	219	15	4	2,137,713	102,610,000	0	0	161,367,000	54,882,000	216,249,000
PROFESIONAL UNIVERSITARIO	219	18	46	2,204,295	1,216,771,000	0	0	2,164,228,000	735,643,000	2,899,871,000
PROFESIONAL ESPECIALIZADO	222	4	1	1,572,214	18,867,000	314,443	3,773,000	43,199,000	14,589,000	57,788,000
PROFESIONAL ESPECIALIZADO	222	10	2	1,814,064	43,538,000	362,813	8,708,000	94,734,000	32,110,000	126,844,000

SISTEMA DE PRESUPUESTO DISTRICTAL - PREDIS
104 - SECRETARÍA GENERAL
PLANTA DE PERSONAL GLOBAL

Unidad Ejecutora: DESPACHO

Versión: 0

Versión Valores: 0

Vigencia: 2010.

Versión Fórmula: 0

Nomenclatura Administrativa	Código	Grado	Total Cargos	Sueldos Personal de Nómina		Gastos de Representación		Valor Anual		
				Asignación Mensual	Valor Anual	Asignación Mensual	Valor Anual	Servicios Personales	Aportes Patronales	Total
NIVEL PROFESIONAL			135	43,722,520	3,920,025,000	2,656,091	87,742,000	7,154,653,000	2,432,886,000	9,587,539,000
PROFESIONAL ESPECIALIZADO	222	19	3	2,318,253	83,457,000	0	0	157,821,000	53,358,000	211,179,000
PROFESIONAL ESPECIALIZADO	222	20	2	2,372,709	56,945,000	0	0	108,658,000	36,660,000	145,318,000
PROFESIONAL ESPECIALIZADO	222	21	19	2,432,155	554,531,000	0	0	1,014,080,000	344,483,000	1,358,563,000
PROFESIONAL ESPECIALIZADO	222	22	1	2,501,106	30,013,000	500,221	6,003,000	64,970,000	22,019,000	86,989,000
PROFESIONAL ESPECIALIZADO	222	24	18	2,522,336	544,825,000	0	0	1,002,639,000	340,767,000	1,343,406,000
PROFESIONAL ESPECIALIZADO	222	25	1	2,586,090	31,033,000	0	0	59,214,000	19,934,000	79,148,000
PROFESIONAL ESPECIALIZADO	222	26	2	2,702,684	64,864,000	540,537	12,973,000	144,466,000	48,766,000	193,232,000
PROFESIONAL ESPECIALIZADO	222	27	20	2,725,588	654,141,000	0	0	1,193,252,000	405,626,000	1,598,878,000
PROFESIONAL ESPECIALIZADO	222	30	5	3,126,923	187,615,000	938,077	56,285,000	421,211,000	144,738,000	565,949,000
PROFESIONAL ESPECIALIZADO	222	32	4	3,869,721	185,747,000	0	0	297,357,000	102,114,000	399,471,000
NIVEL TECNICO			17	8,416,010	277,208,000	0	0	435,277,000	149,823,000	585,100,000
TÉCNICO OPERATIVO	314	4	3	1,117,650	40,235,000	0	0	69,546,000	24,430,000	93,976,000
TÉCNICO OPERATIVO	314	5	1	1,153,871	13,846,000	0	0	28,216,000	9,590,000	37,806,000
TÉCNICO OPERATIVO	314	9	7	1,314,276	110,399,000	0	0	165,034,000	57,024,000	222,058,000
TÉCNICO OPERATIVO	314	10	2	1,366,021	32,785,000	0	0	44,486,000	14,931,000	59,417,000
TÉCNICO OPERATIVO	314	17	3	1,598,861	57,559,000	0	0	96,473,000	33,305,000	129,778,000
TÉCNICO OPERATIVO	314	22	1	1,865,331	22,384,000	0	0	31,522,000	10,543,000	42,065,000
NIVEL ASISTENCIAL			128	40,315,792	1,811,106,000	0	0	2,883,903,000	969,529,000	3,853,432,000
AUXILIAR ADMINISTRATIVO	407	5	1	867,380	10,409,000	0	0	15,816,000	5,009,000	20,825,000
AUXILIAR ADMINISTRATIVO	407	7	1	936,137	11,234,000	0	0	22,576,000	7,916,000	30,492,000
AUXILIAR ADMINISTRATIVO	407	9	9	990,763	107,002,000	0	0	167,504,000	53,931,000	221,435,000
AUXILIAR ADMINISTRATIVO	407	11	4	1,023,538	49,130,000	0	0	82,456,000	26,649,000	109,105,000
AUXILIAR ADMINISTRATIVO	407	13	4	1,059,556	50,859,000	0	0	79,913,000	27,087,000	107,000,000
AUXILIAR ADMINISTRATIVO	407	14	5	1,117,650	67,059,000	0	0	96,225,000	31,971,000	128,196,000
AUXILIAR ADMINISTRATIVO	407	15	6	1,153,871	83,079,000	0	0	123,517,000	41,141,000	164,658,000
AUXILIAR ADMINISTRATIVO	407	16	5	1,190,094	71,406,000	0	0	105,910,000	35,960,000	141,870,000
AUXILIAR ADMINISTRATIVO	407	17	3	1,236,659	44,520,000	0	0	64,001,000	21,764,000	85,765,000

SISTEMA DE PRESUPUESTO DISTRICTAL - PREDIS
104 - SECRETARÍA GENERAL
PLANTA DE PERSONAL GLOBAL

Unidad Ejecutora: DESPACHO

Versión: 0

Versión Valores: 0

Vigencia: 2010.

Versión Fórmula: 0

Nomenclatura Administrativa	Código	Grado	Total Cargos	Sueldos Personal de Nómina		Gastos de Representación		Valor Anual		
				Asignación Mensual	Valor Anual	Asignación Mensual	Valor Anual	Servicios Personales	Aportes Patronales	Total
NIVEL ASISTENCIAL			128	40,315,792	1,811,106,000	0	0	2,883,903,000	969,529,000	3,853,432,000
AUXILIAR ADMINISTRATIVO	407	19	3	1,314,276	47,314,000	0	0	70,312,000	23,721,000	94,033,000
AUXILIAR ADMINISTRATIVO	407	20	7	1,366,021	114,746,000	0	0	154,433,000	52,346,000	206,779,000
AUXILIAR ADMINISTRATIVO	407	22	2	1,453,982	34,896,000	0	0	52,021,000	17,827,000	69,848,000
AUXILIAR ADMINISTRATIVO	407	24	6	1,510,900	108,785,000	0	0	163,525,000	55,056,000	218,581,000
AUXILIAR ADMINISTRATIVO	407	26	4	1,557,468	74,758,000	0	0	105,276,000	35,255,000	140,531,000
AUXILIAR ADMINISTRATIVO	407	27	3	1,598,861	57,559,000	0	0	83,240,000	28,727,000	111,967,000
SECRETARIO EJECUTIVO	425	20	3	1,366,021	49,177,000	0	0	79,822,000	26,988,000	106,810,000
SECRETARIO EJECUTIVO	425	21	1	1,407,414	16,889,000	0	0	23,340,000	7,834,000	31,174,000
SECRETARIO EJECUTIVO	425	24	1	1,510,900	18,131,000	0	0	25,986,000	8,693,000	34,679,000
SECRETARIO EJECUTIVO	425	27	8	1,598,861	153,491,000	0	0	224,894,000	77,019,000	301,913,000
SECRETARIO	440	9	6	990,763	71,335,000	0	0	111,330,000	35,734,000	147,064,000
SECRETARIO	440	11	1	1,023,538	12,282,000	0	0	18,691,000	5,975,000	24,666,000
SECRETARIO	440	13	1	1,059,556	12,715,000	0	0	18,375,000	6,075,000	24,450,000
SECRETARIO	440	16	1	1,190,094	14,281,000	0	0	24,537,000	8,333,000	32,870,000
SECRETARIO	440	17	2	1,236,659	29,680,000	0	0	42,538,000	14,229,000	56,767,000
SECRETARIO	440	18	1	1,272,884	15,275,000	0	0	20,063,000	6,883,000	26,946,000
SECRETARIO	440	19	1	1,314,276	15,771,000	0	0	22,603,000	7,561,000	30,164,000
AUXILIAR DE SERVICIOS GENERALES	470	3	3	782,757	28,179,000	0	0	52,762,000	17,043,000	69,805,000
AUXILIAR DE SERVICIOS GENERALES	470	5	3	867,380	31,226,000	0	0	62,640,000	20,690,000	83,330,000
AUXILIAR DE SERVICIOS GENERALES	470	7	9	936,137	101,103,000	0	0	192,887,000	63,462,000	256,349,000
CONDUCTOR	480	9	2	990,763	23,778,000	0	0	47,377,000	15,800,000	63,177,000
CONDUCTOR	480	13	5	1,059,556	63,573,000	0	0	124,867,000	42,443,000	167,310,000
CONDUCTOR	480	14	6	1,117,650	80,471,000	0	0	158,479,000	53,870,000	212,349,000
CONDUCTOR	480	15	1	1,153,871	13,846,000	0	0	26,709,000	9,091,000	35,800,000
OPERARIO	487	13	10	1,059,556	127,147,000	0	0	219,278,000	77,446,000	296,724,000
TOTAL			337	143,163,207	8,660,026,000	25,344,977	119,946,000	17,405,926,000	5,914,435,000	23,320,361,000

SISTEMA DE PRESUPUESTO DISTRICTAL - PREDIS
125 - DEPARTAMENTO ADMINISTRATIVO DEL SERVICIO CIVIL-DASDC
PLANTA DE PERSONAL GLOBAL

Unidad Ejecutora: UNIDAD 01

Versión: 0

Versión Valores: 0

Vigencia: 2010.

Versión Fórmula: 0

Nomenclatura Administrativa	Código	Grado	Total Cargos	Sueldos Personal de Nómina		Gastos de Representación		Valor Anual										
				Asignación Mensual	Valor Anual	Asignación Mensual	Valor Anual	Servicios Personales	Aportes Patronales	Total								
NIVEL DIRECTIVO																		
DIRECTOR DE DEPARTAMENTO ADMINISTRATIVO	055	9	4	12,358,755	199,192,000	7,871,008	114,808,000	538,425,000	184,145,000	722,570,000								
SUBDIRECTOR ADMINISTRATIVO O FINANCIERO O TÉCNICO U OPERATIVO	068	7	1	5,341,890	64,103,000	5,341,890	64,103,000	210,919,000	71,898,000	282,817,000								
SUBDIRECTOR	070	3	2	4,240,581	101,774,000	1,696,232	40,710,000	246,951,000	84,898,000	331,849,000								
			1	2,776,284	33,315,000	832,885	9,995,000	80,555,000	27,349,000	107,904,000								
NIVEL ASESOR																		
ASESOR	105	3	5	6,227,272	174,674,000	1,868,182	52,402,000	415,686,000	141,396,000	557,082,000								
ASESOR	105	5	4	2,776,284	133,262,000	832,885	39,978,000	320,514,000	108,684,000	429,198,000								
			1	3,450,988	41,412,000	1,035,296	12,424,000	95,172,000	32,712,000	127,884,000								
NIVEL PROFESIONAL																		
PROFESIONAL ESPECIALIZADO	222	21	19	5,157,743	561,574,000	0	0	1,046,081,000	354,696,000	1,400,777,000								
PROFESIONAL ESPECIALIZADO	222	27	17	2,432,155	496,160,000	0	0	921,262,000	312,490,000	1,233,752,000								
			2	2,725,588	65,414,000	0	0	124,819,000	42,206,000	167,025,000								
NIVEL ASISTENCIAL																		
AUXILIAR ADMINISTRATIVO	407	16	15	8,814,679	228,022,000	0	0	362,476,000	123,144,000	485,620,000								
AUXILIAR ADMINISTRATIVO	407	19	2	1,190,094	28,562,000	0	0	45,005,000	15,462,000	60,467,000								
AUXILIAR ADMINISTRATIVO	407	20	2	1,314,276	31,543,000	0	0	43,609,000	14,646,000	58,255,000								
AUXILIAR ADMINISTRATIVO	407	24	2	1,366,021	32,785,000	0	0	46,169,000	15,478,000	61,647,000								
SECRETARIO	440	19	1	1,510,900	18,131,000	0	0	33,487,000	11,733,000	45,220,000								
CONDUCTOR	480	13	5	1,314,276	78,857,000	0	0	127,534,000	43,344,000	170,878,000								
OPERARIO	487	13	2	1,059,556	25,429,000	0	0	48,615,000	16,514,000	65,129,000								
			1	1,059,556	12,715,000	0	0	18,057,000	5,967,000	24,024,000								
TOTAL			43	32,558,449	1,163,462,000	9,739,189	167,210,000	2,362,668,000	803,381,000	3,166,049,000								



Consolidado

Sector

Gobierno Seguridad y Convivencia

PLANTAS de
PERSONAL
2010

- Secretaría Distrital de Gobierno
- Departamento Administrativo de la Defensoría del Espacio Público
- Unidad Administrativa Especial Cuerpo Oficial de Bomberos
- Fondo de Prevención y Atención Emergencias
- Fondo de Vigilancia y Seguridad
- Instituto Distrital de la Participación y Acción Comunal

**SISTEMA DE PRESUPUESTO DISTRITAL - PREDIS
SECTOR GOBIERNO SEGURIDAD Y CONVIVENCIA - PLANTA DE PERSONAL GLOBAL**

Vigencia: 2010

CONSOLIDADO POR ENTIDAD

Entidades	Total Cargos	Genero			Vacante	Sueldos Personal Nómina		Gastos de Representación		Valor Anual		
		Hombre	Mujer			Valor Anual	Valor Anual	Servicios Personales	Aportes Patronales	Total		
			27	39							41	
Secretaría Distrital de Gobierno	1,242	620	595	27	27,164,813,000	744,666,000	48,323,065,000	16,870,079,000	65,193,144,000			
Departamento Administrativo de la Defensoría del Espacio Público	84	45	39	0	2,234,136,000	282,390,000	4,389,570,000	1,490,032,000	5,879,602,000			
Unidad Administrativa Especial Cuerpo Oficial de Bomberos	506	411	41	54	7,581,403,000	150,014,000	19,159,343,000	9,005,818,000	28,165,161,000			
Fondo de Prevención y Atención Emergencias FOPAE	30	0	0	30	977,297,000	156,413,000	1,947,527,000	687,130,000	2,634,657,000			
Fondo de Vigilancia y Seguridad	27	14	13	0	876,022,000	144,186,000	1,788,816,000	615,351,000	2,404,167,000			
Instituto Distrital de la Participación y Acción Comunal	108	49	56	3	2,656,296,000	281,930,000	5,032,407,000	1,714,050,000	6,746,457,000			
TOTAL	1,997	1,139	744	114	41,489,967,000	1,759,599,000	80,640,728,000	30,382,460,000	111,023,188,000			

CONSOLIDADO DISTRITAL POR NIVELES

Nomenclatura Administrativa	Total Cargos	Genero			Vacante	Sueldos Personal Nómina		Gastos de Representación		Valor Anual		
		Hombre	Mujer			Valor Anual	Valor Anual	Servicios Personales	Aportes Patronales	Total		
			43	27							10	
Nivel Directivo	75	43	27	5	3,494,763,000	1,483,390,000	8,563,323,000	2,940,063,000	11,503,386,000			
Nivel Asesor	22	9	10	3	872,046,000	276,209,000	2,050,125,000	703,966,000	2,754,091,000			
Nivel Profesional	655	304	323	28	17,992,462,000	0	32,964,709,000	11,200,932,000	44,165,641,000			
Nivel Técnico	49	27	21	1	929,031,000	0	1,478,102,000	552,679,000	2,030,781,000			
Nivel Asistencial	1,196	756	363	77	18,201,645,000	0	35,584,469,000	14,984,820,000	50,569,289,000			
Trabajadores Oficiales	0	0	0	0	0	0	0	0	0			
TOTAL	1,997	1,139	744	114	41,489,967,000	1,759,599,000	80,640,728,000	30,382,460,000	111,023,188,000			

CONSOLIDADO DISTRITAL POR CLASIFICACIÓN

Nomenclatura Administrativa	Total Cargos	Genero			Vacante	Sueldos Personal Nómina		Gastos de Representación		Valor Anual		
		Hombre	Mujer			Valor Anual	Valor Anual	Servicios Personales	Aportes Patronales	Total		
			1,076	675							81	
Administración Central	1,832	1,076	675	81	36,980,352,000	1,177,070,000	71,871,978,000	27,365,929,000	99,237,907,000			
Establecimientos Públicos	165	63	69	33	4,509,615,000	582,529,000	8,768,750,000	3,016,531,000	11,785,281,000			
TOTAL	1,997	1,139	744	114	41,489,967,000	1,759,599,000	80,640,728,000	30,382,460,000	111,023,188,000			

**SISTEMA DE PRESUPUESTO DISTRITAL - PREDIS
SECTOR GOBIERNO SEGURIDAD Y CONVIVENCIA - PLANTA DE PERSONAL GLOBAL**

Vigencia: 2010

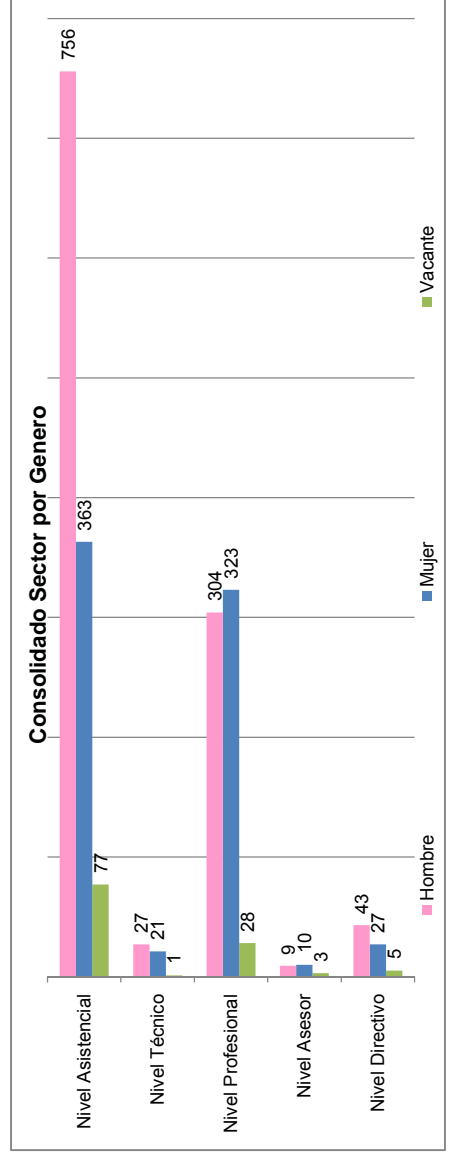
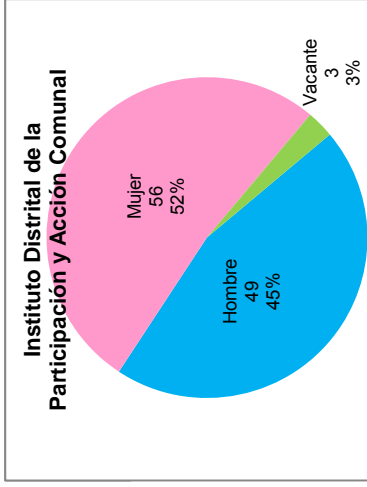
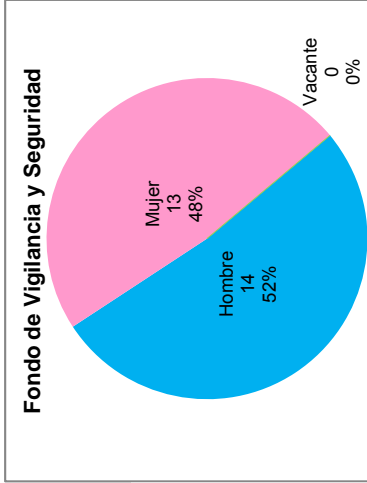
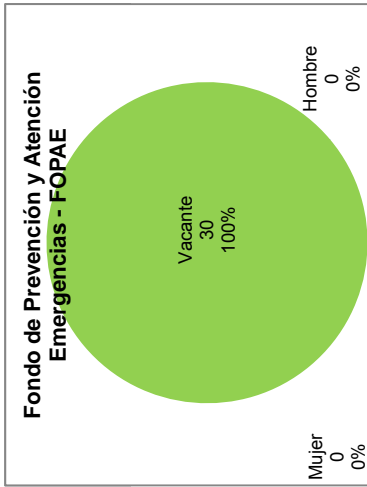
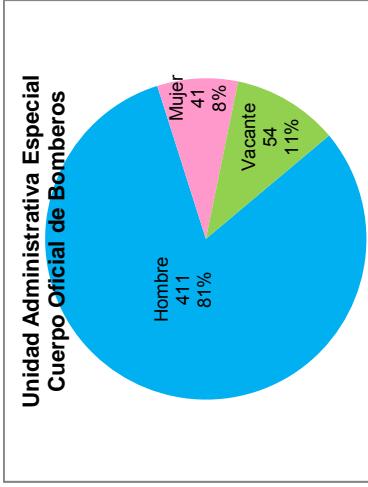
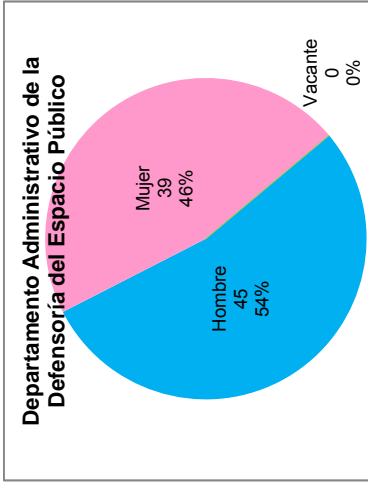
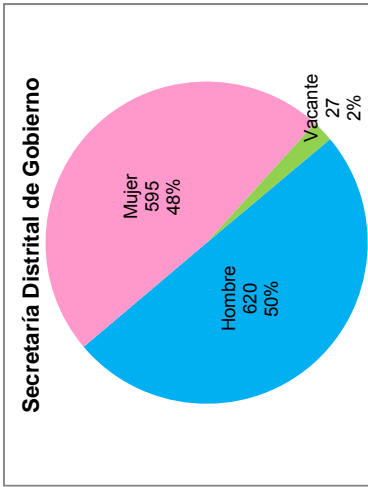

SISTEMA DE PRESUPUESTO DISTRITAL - PREDIS
110 - SECRETARÍA DISTRITAL DE GOBIERNO
PLANTA DE PERSONAL GLOBAL

Unidad Ejecutora: UNIDAD 01

Versión: 0

Versión Valores: 0

Vigencia: 2010.

Versión Fórmula: 0

Nomenclatura Administrativa	Código	Grado	Total Cargos	Sueldos Personal de Nómina		Gastos de Representación		Valor Anual		
				Asignación Mensual	Valor Anual	Asignación Mensual	Valor Anual	Servicios Personales	Aportes Patronales	Total
NIVEL DIRECTIVO			46	32,485,429	2,026,910,000	15,196,416	732,242,000	4,775,629,000	1,633,409,000	6,409,038,000
JEFE DE OFICINA	006	5	1	3,450,988	41,412,000	1,035,296	12,424,000	98,007,000	33,263,000	131,270,000
JEFE DE OFICINA	006	7	1	4,240,581	50,887,000	1,696,232	20,355,000	123,476,000	42,451,000	165,927,000
DIRECTOR ADMINISTRATIVO O FINANCIERO O TÉCNICO U OPERATIVO	009	4	8	3,126,923	300,185,000	938,077	90,055,000	692,983,000	237,049,000	930,032,000
DIRECTOR ADMINISTRATIVO O FINANCIERO O TÉCNICO U OPERATIVO	009	7	3	4,240,581	152,661,000	1,696,232	61,064,000	367,652,000	125,868,000	493,520,000
SECRETARIO DE DESPACHO	020	9	1	5,341,890	64,103,000	5,341,890	64,103,000	209,309,000	71,330,000	280,639,000
ALCALDE LOCAL	030	5	20	3,450,988	828,237,000	1,035,296	248,471,000	1,809,773,000	621,609,000	2,431,382,000
CONSEJERO DE JUSTICIA	032	6	9	3,869,721	417,930,000	1,547,888	167,172,000	1,068,202,000	359,333,000	1,417,535,000
SUBSECRETARIO DE DESPACHO	045	8	3	4,763,757	171,495,000	1,905,503	68,598,000	416,227,000	142,506,000	558,733,000
NIVEL ASESOR			1	3,450,988	41,412,000	1,035,296	12,424,000	98,007,000	33,263,000	131,270,000
JEFE DE OFICINA ASESORA DE JURIDICA O DE PLANEACIÓN O DE PRENSA O DE COMUNICACIONES	115	5	1	3,450,988	41,412,000	1,035,296	12,424,000	98,007,000	33,263,000	131,270,000
NIVEL PROFESIONAL			517	23,905,794	14,110,015,000	0	0	26,006,069,000	8,819,669,000	34,825,738,000
PROFESIONAL UNIVERSITARIO	219	12	65	1,920,403	1,497,914,000	0	0	2,675,708,000	908,534,000	3,584,242,000
PROFESIONAL UNIVERSITARIO	219	15	113	2,137,713	2,898,739,000	0	0	5,324,767,000	1,805,237,000	7,130,004,000
PROFESIONAL UNIVERSITARIO	219	18	137	2,204,295	3,623,861,000	0	0	6,694,555,000	2,269,180,000	8,963,735,000
PROFESIONAL ESPECIALIZADO	222	19	15	2,318,253	417,286,000	0	0	760,562,000	258,415,000	1,018,977,000
PROFESIONAL ESPECIALIZADO	222	23	21	2,514,940	633,765,000	0	0	1,199,480,000	405,196,000	1,604,676,000
PROFESIONAL ESPECIALIZADO	222	24	89	2,522,336	2,693,855,000	0	0	4,958,569,000	1,686,767,000	6,645,336,000
PROFESIONAL ESPECIALIZADO	222	27	2	2,725,588	65,414,000	0	0	123,140,000	41,631,000	164,771,000
PROFESIONAL ESPECIALIZADO	222	30	7	3,126,923	262,662,000	0	0	480,726,000	163,975,000	644,701,000
CORREGIDOR	227	12	5	1,920,403	115,224,000	0	0	217,153,000	73,281,000	290,434,000
INSPECTOR DE POLICÍA URBANO CATEGORÍA ESPECIAL Y 1ª CATEGORÍA	233	23	63	2,514,940	1,901,295,000	0	0	3,571,409,000	1,207,453,000	4,778,862,000
NIVEL TECNICO			26	6,308,234	510,359,000	0	0	702,728,000	236,601,000	939,329,000
TÉCNICO OPERATIVO	314	12	4	1,454,362	69,809,000	0	0	96,964,000	32,531,000	129,495,000
TÉCNICO OPERATIVO	314	15	1	1,557,468	18,690,000	0	0	25,840,000	8,678,000	34,518,000

SISTEMA DE PRESUPUESTO DISTRICTAL - PREDIS
110 - SECRETARÍA DISTRICTAL DE GOBIERNO
PLANTA DE PERSONAL GLOBAL

Unidad Ejecutora: UNIDAD 01
 Versión: 0

Versión Valores: 0

Vigencia: 2010.

Versión Fórmula: 0

Nomenclatura Administrativa	Código	Grado	Total Cargos	Sueldos Personal de Nómina		Gastos de Representación		Valor Anual		
				Asignación Mensual	Valor Anual	Asignación Mensual	Valor Anual	Servicios Personales	Aportes Patronales	Total
NIVEL TECNICO			26	6,308,234	510,359,000	0	0	702,728,000	236,601,000	939,329,000
TÉCNICO OPERATIVO	314	17	5	1,598,861	95,932,000	0	0	132,342,000	44,601,000	176,943,000
TÉCNICO OPERATIVO	314	19	16	1,697,543	325,928,000	0	0	447,582,000	150,791,000	598,373,000
NIVEL ASISTENCIAL			652	23,166,504	10,476,117,000	0	0	16,740,632,000	6,147,137,000	22,887,769,000
AUXILIAR ADMINISTRATIVO	407	6	3	904,402	32,558,000	0	0	47,891,000	15,498,000	63,389,000
AUXILIAR ADMINISTRATIVO	407	13	44	1,059,556	559,446,000	0	0	785,574,000	261,848,000	1,047,422,000
AUXILIAR ADMINISTRATIVO	407	18	1	1,272,884	15,275,000	0	0	21,510,000	7,230,000	28,740,000
AUXILIAR ADMINISTRATIVO	407	19	110	1,314,276	1,734,844,000	0	0	2,360,342,000	799,922,000	3,160,264,000
AUXILIAR ADMINISTRATIVO	407	20	94	1,366,021	1,540,872,000	0	0	2,113,590,000	714,005,000	2,827,595,000
AUXILIAR ADMINISTRATIVO	407	27	173	1,598,861	3,319,235,000	0	0	4,862,618,000	1,645,556,000	6,508,174,000
SECRETARIO EJECUTIVO	425	26	2	1,557,468	37,379,000	0	0	51,334,000	17,383,000	68,717,000
SECRETARIO EJECUTIVO	425	27	40	1,598,861	767,453,000	0	0	1,257,529,000	428,453,000	1,685,982,000
CABO DE PRISIONES	428	15	12	1,153,871	166,157,000	0	0	433,608,000	206,530,000	640,138,000
SARGENTO DE PRISIONES	438	16	7	1,190,094	99,968,000	0	0	260,918,000	103,687,000	364,605,000
SECRETARIO	440	16	14	1,190,094	199,936,000	0	0	277,175,000	93,580,000	370,755,000
SECRETARIO	440	17	30	1,236,659	445,197,000	0	0	620,757,000	209,378,000	830,135,000
SECRETARIO	440	19	1	1,314,276	15,771,000	0	0	21,794,000	7,316,000	29,110,000
TENIENTE DE PRISIONES	457	19	2	1,314,276	31,543,000	0	0	81,147,000	38,126,000	119,273,000
CONDUCTOR	480	13	24	1,059,556	305,152,000	0	0	576,232,000	196,305,000	772,537,000
CONDUCTOR MECÁNICO	482	14	2	1,117,650	26,824,000	0	0	49,678,000	17,003,000	66,681,000
GUARDIÁN	485	13	90	1,059,556	1,144,320,000	0	0	2,867,089,000	1,368,691,000	4,235,780,000
OPERARIO	487	5	1	867,380	10,409,000	0	0	16,357,000	5,194,000	21,551,000
OPERARIO	487	9	2	990,763	23,778,000	0	0	35,489,000	11,432,000	46,921,000
TOTAL			1242	89,316,949	27,164,813,000	16,231,712	744,666,000	48,323,065,000	16,870,079,000	65,193,144,000

SISTEMA DE PRESUPUESTO DISTRICTAL - PREDIS
127 - DEPARTAMENTO ADMINISTRATIVO DE LA DEFENSORÍA DEL ESPACIO PÚBLICO-
PADEF
PLANTA DE PERSONAL GLOBAL

Unidad Ejecutora: UNIDAD EJECUTORA

Versión: 0

Versión Valores: 0

Vigencia: 2010.

Versión Fórmula: 0

Nomenclatura Administrativa	Código	Grado	Total Cargos	Sueldos Personal de Nómina		Gastos de Representación		Valor Anual							
				Asignación Mensual	Valor Anual	Asignación Mensual	Valor Anual	Servicios Personales	Aportes Patronales	Total					
NIVEL DIRECTIVO															
JEFE DE OFICINA	006	7	6	14,346,228	337,372,000	8,943,625	173,411,000	877,435,000	300,586,000	1,178,021,000					
DIRECTOR DE DEPARTAMENTO ADMINISTRATIVO	055	9	2	4,240,581	101,774,000	1,696,232	40,710,000	252,395,000	86,247,000	338,642,000					
SUBDIRECTOR DE DEPARTAMENTO ADMINISTRATIVO	076	8	1	5,341,890	64,103,000	5,341,890	64,103,000	204,884,000	70,481,000	275,365,000					
			3	4,763,757	171,495,000	1,905,503	68,598,000	420,156,000	143,858,000	564,014,000					
NIVEL ASESOR															
ASESOR	105	5	7	11,561,290	313,858,000	4,279,417	108,979,000	756,283,000	258,036,000	1,014,319,000					
ASESOR	105	6	4	3,450,988	165,647,000	1,035,296	49,694,000	385,199,000	131,985,000	517,184,000					
JEFE DE OFICINA ASESORA DE JURÍDICA O DE PLANEACIÓN O DE PRENSA O DE COMUNICACIONES	115	7	1	3,869,721	46,437,000	1,547,888	18,575,000	115,858,000	39,353,000	155,211,000					
			2	4,240,581	101,774,000	1,696,232	40,710,000	255,226,000	86,698,000	341,924,000					
NIVEL PROFESIONAL															
PROFESIONAL UNIVERSITARIO	219	18	43	5,331,218	1,248,132,000	0	0	2,249,984,000	764,607,000	3,014,591,000					
PROFESIONAL ESPECIALIZADO	222	30	33	2,204,295	872,901,000	0	0	1,551,528,000	527,763,000	2,079,291,000					
			10	3,126,923	375,231,000	0	0	698,456,000	236,844,000	935,300,000					
NIVEL TECNICO															
TÉCNICO OPERATIVO	314	8	9	1,272,884	137,471,000	0	0	192,168,000	65,557,000	257,725,000					
			9	1,272,884	137,471,000	0	0	192,168,000	65,557,000	257,725,000					
NIVEL ASISTENCIAL															
SECRETARIO	440	9	19	4,571,807	197,303,000	0	0	313,700,000	101,246,000	414,946,000					
SECRETARIO	440	17	4	990,763	47,557,000	0	0	76,791,000	24,677,000	101,468,000					
AUXILIAR DE SERVICIOS GENERALES	470	2	2	1,236,659	29,680,000	0	0	45,116,000	15,264,000	60,380,000					
AUXILIAR DE SERVICIOS GENERALES	470	4	8	751,023	72,098,000	0	0	116,079,000	36,999,000	153,078,000					
CONDUCTOR	480	3	3	810,605	29,182,000	0	0	44,552,000	14,279,000	58,831,000					
			2	782,757	18,786,000	0	0	31,162,000	10,027,000	41,189,000					
TOTAL			84	37,083,427	2,234,136,000	13,223,042	282,390,000	4,389,570,000	1,490,032,000	5,879,602,000					

SISTEMA DE PRESUPUESTO DISTRICTAL - PREDIS
131 - UNIDAD ADMINISTRATIVA ESPECIAL CUERPO OFICIAL DE BOMBEROS
PLANTA DE PERSONAL GLOBAL

Unidad Ejecutora: UNIDAD 01
 Versión: 0

Vigencia: 2010.
 Versión Fórmula: 0

Versión Valores: 0

Nomenclatura Administrativa	Código	Grado	Total Cargos	Sueldos Personal de Nómina		Gastos de Representación		Valor Anual											
				Asignación Mensual	Valor Anual	Asignación Mensual	Valor Anual	Servicios Personales	Aportes Patronales	Total									
NIVEL DIRECTIVO																			
DIRECTOR ADMINISTRATIVO O FINANCIERO O TÉCNICO U OPERATIVO	009	9	1	9,582,471	216,764,000	7,038,122	125,167,000	581,407,000	199,394,000	780,801,000									
SUBDIRECTOR ADMINISTRATIVO O FINANCIERO O TÉCNICO U OPERATIVO	068	7	3	4,240,581	152,661,000	1,696,232	61,064,000	376,523,000	128,916,000	505,439,000									
NIVEL ASESOR																			
JEFE DE OFICINA ASESORA DE JURÍDICA O DE PLANEACIÓN O DE PRENSA O DE COMUNICACIONES	115	5	2	3,450,988	82,824,000	1,035,296	24,847,000	190,343,000	65,424,000	255,767,000									
NIVEL PROFESIONAL																			
PROFESIONAL UNIVERSITARIO	219	14	1	2,026,549	24,319,000	0	0	43,212,000	14,591,000	57,803,000									
PROFESIONAL UNIVERSITARIO	219	17	2	2,174,213	52,181,000	0	0	92,099,000	31,097,000	123,196,000									
PROFESIONAL UNIVERSITARIO	219	20	2	2,372,709	56,945,000	0	0	104,564,000	35,624,000	140,188,000									
PROFESIONAL ESPECIALIZADO	222	26	3	2,702,684	97,297,000	0	0	177,886,000	60,768,000	238,654,000									
NIVEL TECNICO																			
SUBCOMANDANTE DE BOMBEROS	336	22	6	1,865,331	134,304,000	0	0	368,020,000	177,319,000	545,339,000									
NIVEL ASISTENCIAL																			
AUXILIAR ADMINISTRATIVO	407	20	1	1,366,021	16,392,000	0	0	21,120,000	7,247,000	28,367,000									
AUXILIAR ADMINISTRATIVO	407	27	3	1,598,861	57,559,000	0	0	74,917,000	26,996,000	101,913,000									
CABO DE BOMBEROS	413	17	44	1,236,659	652,956,000	0	0	1,746,151,000	839,583,000	2,585,734,000									
SARGENTO DE BOMBEROS	417	18	32	1,272,884	488,787,000	0	0	1,310,796,000	630,001,000	1,940,797,000									
TENIENTE DE BOMBEROS	419	21	25	1,407,414	422,224,000	0	0	1,133,081,000	543,912,000	1,676,993,000									
SECRETARIO	440	18	1	1,272,884	15,275,000	0	0	21,107,000	7,084,000	28,191,000									
SECRETARIO	440	19	1	1,314,276	15,771,000	0	0	20,715,000	7,106,000	27,821,000									
BOMBERO	475	15	379	1,153,871	5,247,805,000	0	0	13,273,925,000	6,359,672,000	19,633,597,000									
TOTAL			506	34,797,815	7,581,403,000	8,073,419	150,014,000	19,159,343,000	9,005,818,000	28,165,161,000									

SISTEMA DE PRESUPUESTO DISTRITAL - PREDIS
203 - FONDO DE PREVENCIÓN Y ATENCIÓN EMERGENCIAS - FOPAE
PLANTA DE PERSONAL GLOBAL

Unidad Ejecutora: UNIDAD 01

Versión: 0

Versión Valores: 0

Vigencia: 2010.

Versión Fórmula: 0

Nomenclatura Administrativa	Código	Grado	Total Cargos	Sueldos Personal de Nómina		Gastos de Representación		Valor Anual		
				Asignación Mensual	Valor Anual	Asignación Mensual	Valor Anual	Servicios Personales	Aportes Patronales	Total
NIVEL DIRECTIVO			4	9,582,471	216,764,000	7,038,122	125,167,000	575,310,000	203,128,000	778,438,000
DIRECTOR O GERENTE GENERAL DE ENTIDAD DESCENTRALIZADA	050	2	1	5,341,890	64,103,000	5,341,890	64,103,000	204,884,000	72,369,000	277,253,000
SUBDIRECTOR ADMINISTRATIVO O FINANCIERO O TÉCNICO U OPERATIVO	068	1	3	4,240,581	152,661,000	1,696,232	61,064,000	370,426,000	130,759,000	501,185,000
NIVEL ASESOR			3	5,903,207	104,154,000	1,770,962	31,246,000	239,362,000	84,480,000	323,842,000
ASESOR	105	1	2	2,776,284	66,631,000	832,885	19,989,000	153,128,000	54,045,000	207,173,000
ASESOR	105	2	1	3,126,923	37,523,000	938,077	11,257,000	86,234,000	30,435,000	116,669,000
NIVEL PROFESIONAL			18	7,916,084	574,413,000	0	0	1,027,247,000	362,306,000	1,389,553,000
ALMACENISTA GENERAL	215	1	1	2,514,940	30,179,000	0	0	53,972,000	19,036,000	73,008,000
PROFESIONAL ESPECIALIZADO	222	1	10	2,514,940	301,793,000	0	0	539,708,000	190,352,000	730,060,000
PROFESIONAL ESPECIALIZADO	222	2	7	2,886,204	242,441,000	0	0	433,567,000	152,918,000	586,485,000
NIVEL TECNICO			1	1,697,543	20,371,000	0	0	26,246,000	9,249,000	35,495,000
TÉCNICO OPERATIVO	314	1	1	1,697,543	20,371,000	0	0	26,246,000	9,249,000	35,495,000
NIVEL ASISTENCIAL			4	2,587,160	61,595,000	0	0	79,362,000	27,967,000	107,329,000
AUXILIAR ADMINISTRATIVO	407	1	3	1,272,884	45,824,000	0	0	59,042,000	20,806,000	79,848,000
AUXILIAR ADMINISTRATIVO	407	2	1	1,314,276	15,771,000	0	0	20,320,000	7,161,000	27,481,000
TOTAL			30	27,686,465	977,297,000	8,809,085	156,413,000	1,947,527,000	687,130,000	2,634,657,000

SISTEMA DE PRESUPUESTO DISTRICTAL - PREDIS
217 - FONDO DE VIGILANCIA Y SEGURIDAD
PLANTA DE PERSONAL GLOBAL

Unidad Ejecutora: UNIDAD EJECUTORA

Versión: 0

Versión Valores: 0

Vigencia: 2010.

Versión Fórmula: 0

Nomenclatura Administrativa	Código	Grado	Total Cargos	Sueldos Personal de Nómina		Gastos de Representación		Valor Anual		
				Asignación Mensual	Valor Anual	Asignación Mensual	Valor Anual	Servicios Personales	Aportes Patronales	Total
NIVEL DIRECTIVO			3	8,814,936	150,216,000	6,593,087	96,892,000	411,710,000	141,734,000	553,444,000
DIRECTOR O GERENTE GENERAL DE ENTIDAD DESCENTRALIZADA	050	2	1	5,111,854	61,342,000	5,111,854	61,342,000	196,060,000	67,517,000	263,577,000
SUBDIRECTOR O SUBGERENTE GENERAL DE ENTIDAD DESCENTRALIZADA	084	1	2	3,703,082	88,874,000	1,481,233	35,550,000	215,650,000	74,217,000	289,867,000
NIVEL ASESOR			4	6,149,719	147,593,000	1,970,560	47,294,000	343,064,000	118,051,000	461,115,000
ASESOR	105	1	2	2,446,637	58,719,000	489,327	11,744,000	127,414,000	43,836,000	171,250,000
JEFE DE OFICINA ASESORA DE JURÍDICA O DE PLANEACIÓN O DE PRENSA O DE COMUNICACIONES	115	2	2	3,703,082	88,874,000	1,481,233	35,550,000	215,650,000	74,215,000	289,865,000
NIVEL PROFESIONAL			20	10,025,582	578,213,000	0	0	1,034,042,000	355,566,000	1,389,608,000
TESORERO GENERAL	201	2	1	2,992,269	35,907,000	0	0	64,214,000	22,082,000	86,296,000
ALMACENISTA GENERAL	215	1	1	2,020,522	24,246,000	0	0	43,361,000	14,909,000	58,270,000
PROFESIONAL UNIVERSITARIO	219	1	11	2,020,522	266,709,000	0	0	476,967,000	164,010,000	640,977,000
PROFESIONAL ESPECIALIZADO	222	2	7	2,992,269	251,351,000	0	0	449,500,000	154,565,000	604,065,000
TOTAL			27	24,990,237	876,022,000	8,563,647	144,186,000	1,788,816,000	615,351,000	2,404,167,000

SISTEMA DE PRESUPUESTO DISTRITAL - PREDIS
220 - INSTITUTO DISTRITAL DE LA PARTICIPACIÓN Y ACCIÓN COMUNAL
PLANTA DE PERSONAL GLOBAL

Unidad Ejecutora: UNIDAD 01
 Versión: 0

Versión Valores: 0

Vigencia: 2010.
 Versión Fórmula: 0

Nomenclatura Administrativa	Código	Grado	Total Cargos	Sueldos Personal de Nómina		Gastos de Representación		Valor Anual		
				Asignación Mensual	Valor Anual	Asignación Mensual	Valor Anual	Servicios Personales	Aportes Patronales	Total
NIVEL DIRECTIVO			12	25,687,896	546,757,000	12,822,501	230,511,000	1,341,832,000	461,812,000	1,803,644,000
JEFE DE OFICINA	006	2	1	3,450,988	41,412,000	1,035,296	12,424,000	95,172,000	32,748,000	127,920,000
GERENTE	039	1	6	3,126,923	225,138,000	938,077	67,542,000	517,407,000	178,042,000	695,449,000
DIRECTOR O GERENTE GENERAL DE ENTIDAD DESCENTRALIZADA	050	5	1	5,341,890	64,103,000	5,341,890	64,103,000	204,884,000	70,557,000	275,441,000
SECRETARIO GENERAL DE ENTIDAD DESCENTRALIZADA	054	4	1	4,763,757	57,165,000	1,905,503	22,866,000	138,709,000	47,738,000	186,447,000
SUBDIRECTOR O SUBGERENTE GENERAL DE ENTIDAD DESCENTRALIZADA	084	3	2	4,240,581	101,774,000	1,696,232	40,710,000	246,951,000	84,989,000	331,940,000
SUBDIRECTOR O SUBGERENTE GENERAL DE ENTIDAD DESCENTRALIZADA	084	4	1	4,763,757	57,165,000	1,905,503	22,866,000	138,709,000	47,738,000	186,447,000
NIVEL ASESOR			5	15,183,802	182,205,000	4,284,872	51,419,000	423,066,000	144,712,000	567,778,000
ASESOR	105	2	1	2,776,284	33,315,000	832,885	9,995,000	80,555,000	27,379,000	107,934,000
ASESOR	105	3	1	3,126,923	37,523,000	938,077	11,257,000	90,731,000	30,700,000	121,431,000
JEFE DE OFICINA ASESORA DE JURÍDICA O DE PLANEACIÓN O DE PRENSA O DE COMUNICACIONES	115	1	1	2,702,684	32,432,000	540,537	6,486,000	70,374,000	24,212,000	94,586,000
JEFE DE OFICINA ASESORA DE JURÍDICA O DE PLANEACIÓN O DE PRENSA O DE COMUNICACIONES	115	3	1	3,126,923	37,523,000	938,077	11,257,000	86,234,000	29,673,000	115,907,000
JEFE DE OFICINA ASESORA DE JURÍDICA O DE PLANEACIÓN O DE PRENSA O DE COMUNICACIONES	115	4	1	3,450,988	41,412,000	1,035,296	12,424,000	95,172,000	32,748,000	127,920,000
NIVEL PROFESIONAL			49	11,216,902	1,250,947,000	0	0	2,229,606,000	756,704,000	2,986,310,000
PROFESIONAL UNIVERSITARIO	219	1	12	1,920,403	276,538,000	0	0	445,458,000	152,431,000	597,889,000
PROFESIONAL UNIVERSITARIO	219	2	17	2,137,713	436,093,000	0	0	767,529,000	259,815,000	1,027,344,000
PROFESIONAL UNIVERSITARIO	219	3	17	2,204,295	449,676,000	0	0	849,785,000	288,082,000	1,137,867,000
PROFESIONAL ESPECIALIZADO	222	4	2	2,432,155	58,372,000	0	0	110,633,000	37,361,000	147,994,000
PROFESIONAL ESPECIALIZADO	222	5	1	2,522,336	30,268,000	0	0	56,201,000	19,015,000	75,216,000
NIVEL TECNICO			7	6,036,204	126,526,000	0	0	188,940,000	63,953,000	252,893,000
TÉCNICO OPERATIVO	314	1	1	1,117,650	13,412,000	0	0	19,618,000	6,676,000	26,294,000
TÉCNICO OPERATIVO	314	2	3	1,454,362	52,357,000	0	0	77,907,000	26,371,000	104,278,000
TÉCNICO OPERATIVO	314	3	2	1,598,861	38,373,000	0	0	57,917,000	19,567,000	77,484,000

SISTEMA DE PRESUPUESTO DISTRITAL - PREDIS
220 - INSTITUTO DISTRITAL DE LA PARTICIPACIÓN Y ACCIÓN COMUNAL
PLANTA DE PERSONAL GLOBAL

Unidad Ejecutora: UNIDAD 01
 Versión: 0

Vigencia: 2010.
 Versión Fórmula: 0

Versión Valores: 0

Nomenclatura Administrativa	Código	Grado	Total Cargos	Sueldos Personal de Nómina		Gastos de Representación		Valor Anual		
				Asignación Mensual	Valor Anual	Asignación Mensual	Valor Anual	Servicios Personales	Aportes Patronales	Total
NIVEL TECNICO			7	6,036,204	126,526,000	0	0	188,940,000	63,953,000	252,893,000
TÉCNICO OPERATIVO	314	4	1	1,865,331	22,384,000	0	0	33,498,000	11,339,000	44,837,000
NIVEL ASISTENCIAL			35	11,166,104	549,861,000	0	0	848,963,000	286,869,000	1,135,832,000
AUXILIAR ADMINISTRATIVO	407	2	2	1,023,538	24,565,000	0	0	38,740,000	12,608,000	51,348,000
AUXILIAR ADMINISTRATIVO	407	3	3	1,059,556	38,144,000	0	0	57,154,000	19,309,000	76,463,000
AUXILIAR ADMINISTRATIVO	407	5	3	1,314,276	47,314,000	0	0	68,242,000	23,412,000	91,654,000
AUXILIAR ADMINISTRATIVO	407	7	8	1,598,861	153,491,000	0	0	229,867,000	77,964,000	307,831,000
SECRETARIO EJECUTIVO	425	4	1	1,190,094	14,281,000	0	0	21,361,000	7,230,000	28,591,000
SECRETARIO EJECUTIVO	425	6	6	1,453,982	104,687,000	0	0	160,181,000	54,247,000	214,428,000
SECRETARIO EJECUTIVO	425	7	3	1,598,861	57,559,000	0	0	88,562,000	29,951,000	118,513,000
AUXILIAR DE SERVICIOS GENERALES	470	1	2	867,380	20,817,000	0	0	32,569,000	10,604,000	43,173,000
CONDUCTOR	480	3	7	1,059,556	89,003,000	0	0	152,287,000	51,544,000	203,831,000
TOTAL			108	69,290,908	2,656,296,000	17,107,374	281,930,000	5,032,407,000	1,714,050,000	6,746,457,000



Consolidado

Sector

Hacienda

PLANTAS de
PERSONAL
2 0 1 0

- Secretaría Distrital de Hacienda
- Fondo de Prestaciones Económicas, Cesantías y Pensiones
- Unidad Administrativa Especial de Catastro Distrital

**SISTEMA DE PRESUPUESTO DISTRITAL - PREDIS
SECTOR HACIENDA - PLANTA DE PERSONAL GLOBAL**

Vigencia: 2009

CONSOLIDADO POR ENTIDAD

Entidades	Total		Genero			Sueldos Personal N6mina		Gastos de Representaci6n		Valor Anual		
	Cargos	Total	Hombre	Mujer	Vacante	Valor Anual	Valor Anual	Valor Anual	Servicios Personales	Aportes Patronales	Total	
			311	339	91	19,839,637,000	1,463,709,000	12,612,772,000				
Secretar1a Distrital de Hacienda	741		311	339	91	19,839,637,000	1,463,709,000	12,612,772,000	37,175,656,000		49,788,428,000	
Fondo de Prestaciones Econ6micas, Cesant1as y Pensiones - FONCEP	80		26	50	4	2,169,175,000	272,904,000	1,496,950,000	4,436,602,000		5,933,552,000	
Unidad Administrativa Especial de Catastro Distrital	238		103	114	21	5,105,892,000	263,391,000	3,081,088,000	9,119,032,000		12,200,120,000	
TOTAL	1,059		440	503	116	27,114,704,000	2,000,004,000	17,190,810,000	50,731,290,000		67,922,100,000	

CONSOLIDADO DISTRITAL POR NIVELES

Nomenclatura Administrativa	Total		Genero			Sueldos Personal N6mina		Gastos de Representaci6n		Valor Anual		
	Cargos	Total	Hombre	Mujer	Vacante	Valor Anual	Valor Anual	Valor Anual	Servicios Personales	Aportes Patronales	Total	
			44	27	0	3,088,540,000	1,137,966,000	2,547,098,000				
Nivel Directivo	71		21	40	3	2,542,977,000	760,097,000	2,043,271,000	5,987,624,000		8,030,895,000	
Nivel Asesor	64		233	260	49	15,122,914,000	101,941,000	9,522,421,000	28,115,164,000		37,637,585,000	
Nivel Profesional	542		63	51	23	2,390,527,000	0	1,116,554,000	3,330,545,000		4,447,099,000	
Nivel T6cnico	137		79	125	41	3,969,746,000	0	1,961,466,000	5,843,336,000		7,804,802,000	
Nivel Asistencial	245		0	0	0	0	0	0	0		0	
Trabajadores Oficiales	0		0	0	0	0	0	0	0		0	
TOTAL	1,059		440	503	116	27,114,704,000	2,000,004,000	17,190,810,000	50,731,290,000		67,922,100,000	

CONSOLIDADO DISTRITAL POR CLASIFICACI6N

Nomenclatura Administrativa	Total		Genero			Sueldos Personal N6mina		Gastos de Representaci6n		Valor Anual		
	Cargos	Total	Hombre	Mujer	Vacante	Valor Anual	Valor Anual	Valor Anual	Servicios Personales	Aportes Patronales	Total	
			311	339	91	19,839,637,000	1,463,709,000	12,612,772,000				
Administraci6n Central	741		311	339	91	19,839,637,000	1,463,709,000	12,612,772,000	37,175,656,000		49,788,428,000	
Establecimientos P6blicos	318		129	164	25	7,275,067,000	536,295,000	4,578,038,000	13,555,634,000		18,133,672,000	
TOTAL	1,059		440	503	116	27,114,704,000	2,000,004,000	17,190,810,000	50,731,290,000		67,922,100,000	

**SISTEMA DE PRESUPUESTO DISTRITAL - PREDIS
SECTOR HACIENDA - PLANTA DE PERSONAL GLOBAL**

Vigencia: 2010

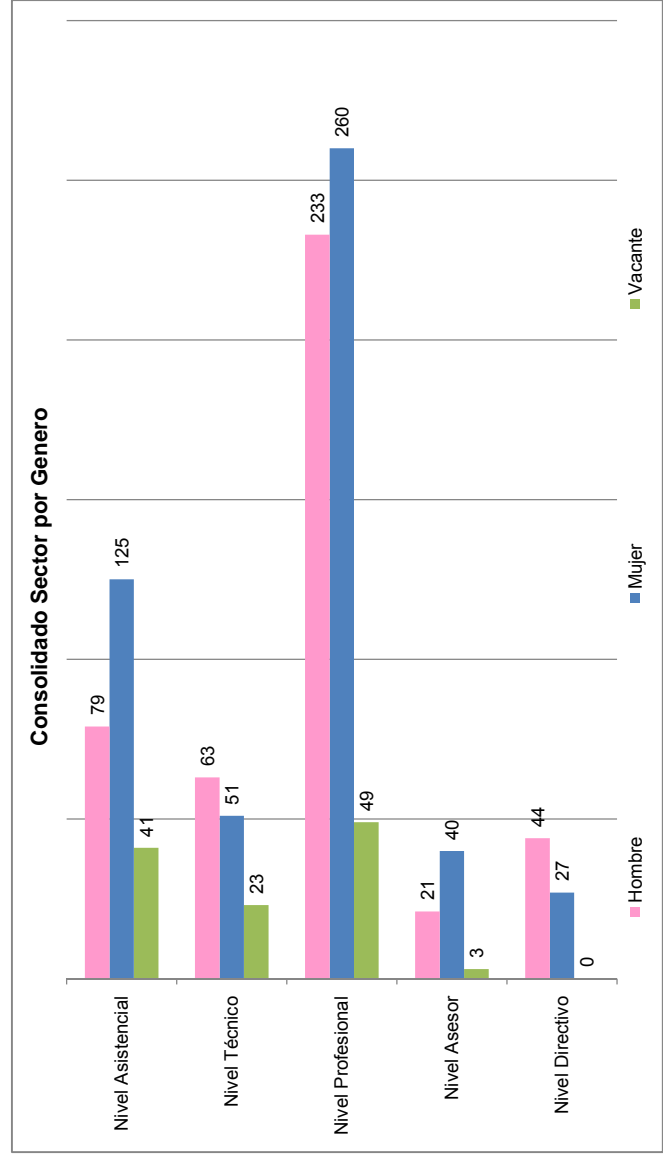
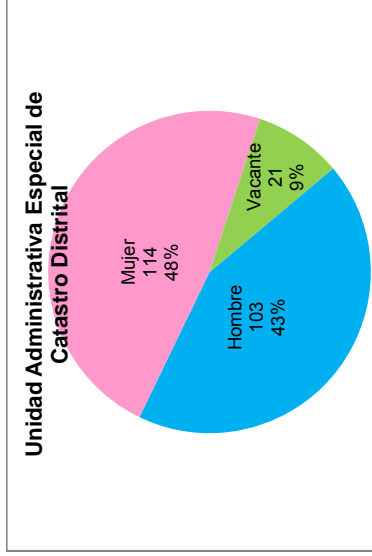
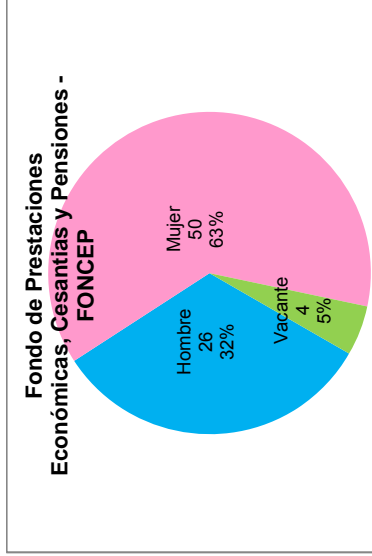
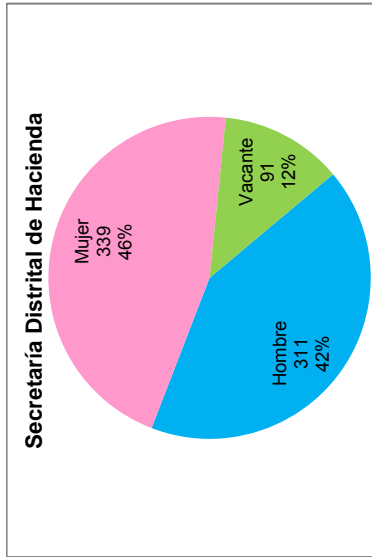

SISTEMA DE PRESUPUESTO DISTRICTAL - PREDIS
111 - SECRETARÍA DISTRICTAL DE HACIENDA
PLANTA DE PERSONAL GLOBAL

Unidad Ejecutora: DIRECCIÓN DE GESTIÓN CORPORATIVA

Vigencia: 2010.

Versión: 0

Versión Valores: 0

Versión Fórmula: 0

Nomenclatura Administrativa	Código	Grado	Total Cargos	Sueldos Personal de Nómina		Gastos de Representación		Valor Anual		
				Asignación Mensual	Valor Anual	Asignación Mensual	Valor Anual	Servicios Personales	Aportes Patronales	Total
NIVEL DIRECTIVO			58	34,075,178	2,460,225,000	15,867,379	845,821,000	5,782,907,000	1,972,932,000	7,755,839,000
JEFE DE OFICINA	006	3	17	2,776,284	566,362,000	832,885	169,909,000	1,277,512,000	436,491,000	1,714,003,000
JEFE DE OFICINA	006	5	2	3,450,988	82,824,000	1,035,296	24,847,000	195,304,000	66,711,000	262,015,000
JEFE DE OFICINA	006	8	1	4,763,757	57,165,000	1,905,503	22,866,000	138,709,000	47,687,000	186,396,000
DIRECTOR ADMINISTRATIVO O FINANCIERO O TÉCNICO U OPERATIVO	009	8	8	4,763,757	457,321,000	1,905,503	182,928,000	1,109,273,000	377,820,000	1,487,093,000
SECRETARIO DE DESPACHO	020	9	1	5,341,890	64,103,000	5,341,890	64,103,000	204,884,000	70,481,000	275,365,000
SUBSECRETARIO DE DESPACHO	045	8	1	4,763,757	57,165,000	1,905,503	22,866,000	138,709,000	47,687,000	186,396,000
SUBDIRECTOR ADMINISTRATIVO O FINANCIERO O TÉCNICO U OPERATIVO	068	5	27	3,450,988	1,118,120,000	1,035,296	335,436,000	2,575,891,000	877,610,000	3,453,501,000
TESORERO DISTRICTAL	091	8	1	4,763,757	57,165,000	1,905,503	22,866,000	142,625,000	48,445,000	191,070,000
NIVEL ASESOR			45	14,708,434	1,825,809,000	5,260,646	557,920,000	4,219,088,000	1,441,449,000	5,660,537,000
ASESOR	105	3	7	2,776,284	233,208,000	832,885	69,962,000	521,621,000	178,841,000	700,462,000
ASESOR	105	5	36	3,450,988	1,490,827,000	1,035,296	447,248,000	3,450,515,000	1,177,706,000	4,628,221,000
ASESOR	105	7	1	4,240,581	50,887,000	1,696,232	20,355,000	123,476,000	42,451,000	165,927,000
JEFE DE OFICINA ASESORA DE JURÍDICA O DE PLANEACIÓN O DE PRENSA O DE COMUNICACIONES	115	7	1	4,240,581	50,887,000	1,696,232	20,355,000	123,476,000	42,451,000	165,927,000
NIVEL PROFESIONAL			419	29,830,429	1,802,743,000	832,885	59,968,000	21,837,901,000	7,398,910,000	29,236,811,000
PROFESIONAL UNIVERSITARIO	219	11	32	1,829,438	702,504,000	0	0	1,266,798,000	428,765,000	1,695,563,000
PROFESIONAL UNIVERSITARIO	219	13	2	1,975,997	47,424,000	0	0	88,862,000	29,906,000	118,768,000
PROFESIONAL UNIVERSITARIO	219	14	95	2,026,549	2,310,266,000	0	0	4,261,894,000	1,443,544,000	5,705,438,000
PROFESIONAL UNIVERSITARIO	219	15	1	2,137,713	25,653,000	0	0	48,951,000	16,478,000	65,429,000
PROFESIONAL UNIVERSITARIO	219	18	63	2,204,295	1,666,447,000	0	0	3,066,010,000	1,039,412,000	4,105,422,000
PROFESIONAL ESPECIALIZADO	222	19	2	2,318,253	55,638,000	0	0	105,450,000	35,575,000	141,025,000
PROFESIONAL ESPECIALIZADO	222	21	83	2,432,155	2,422,426,000	0	0	4,487,397,000	1,519,081,000	6,006,478,000
PROFESIONAL ESPECIALIZADO	222	24	52	2,522,336	1,573,938,000	0	0	2,853,719,000	969,285,000	3,823,004,000
PROFESIONAL ESPECIALIZADO	222	27	56	2,725,588	1,831,595,000	0	0	3,407,910,000	1,154,111,000	4,562,021,000
PROFESIONAL ESPECIALIZADO	222	28	6	2,776,284	199,892,000	832,885	59,968,000	465,640,000	157,651,000	623,291,000
PROFESIONAL ESPECIALIZADO	222	30	24	3,126,923	900,554,000	0	0	1,663,894,000	564,275,000	2,228,169,000

SISTEMA DE PRESUPUESTO DISTRICTAL - PREDIS
111 - SECRETARÍA DISTRICTAL DE HACIENDA
PLANTA DE PERSONAL GLOBAL

Unidad Ejecutora: DIRECCIÓN DE GESTIÓN CORPORATIVA

Vigencia: 2010.

Versión: 0

Versión Valores: 0

Versión Fórmula: 0

0

Nomenclatura Administrativa	Código	Grado	Total Cargos	Sueldos Personal de Nómina		Gastos de Representación		Valor Anual		
				Asignación Mensual	Valor Anual	Asignación Mensual	Valor Anual	Servicios Personales	Aportes Patronales	Total
NIVEL PROFESIONAL			419	29,830,429	11,802,743,000	832,885	59,968,000	21,837,901,000	7,398,910,000	29,236,811,000
PROFESIONAL UNIVERSITARIO	340	9	2	1,778,901	42,694,000	0	0	76,130,000	25,595,000	101,725,000
PROFESIONAL UNIVERSITARIO	340	13	1	1,975,997	23,712,000	0	0	45,246,000	15,232,000	60,478,000
NIVEL TECNICO			65	5,485,149	1,120,070,000	0	0	1,551,602,000	522,576,000	2,074,178,000
TÉCNICO OPERATIVO	314	4	11	1,117,650	147,530,000	0	0	212,737,000	70,488,000	283,225,000
TÉCNICO OPERATIVO	314	9	12	1,314,276	189,256,000	0	0	259,630,000	87,646,000	347,276,000
TÉCNICO OPERATIVO	314	12	13	1,454,362	226,880,000	0	0	311,676,000	105,694,000	417,370,000
TÉCNICO OPERATIVO	314	17	29	1,598,861	556,404,000	0	0	767,559,000	258,748,000	1,026,307,000
NIVEL ASISTENCIAL			154	20,070,450	2,630,790,000	0	0	3,784,158,000	1,276,905,000	5,061,063,000
AUXILIAR ADMINISTRATIVO	407	4	2	810,605	19,455,000	0	0	30,773,000	9,734,000	40,507,000
AUXILIAR ADMINISTRATIVO	407	9	1	990,763	11,889,000	0	0	18,464,000	5,902,000	24,366,000
AUXILIAR ADMINISTRATIVO	407	13	1	1,059,556	12,715,000	0	0	17,182,000	5,797,000	22,979,000
AUXILIAR ADMINISTRATIVO	407	16	14	1,190,094	199,936,000	0	0	279,550,000	94,269,000	373,819,000
AUXILIAR ADMINISTRATIVO	407	19	13	1,314,276	205,027,000	0	0	284,933,000	96,184,000	381,117,000
AUXILIAR ADMINISTRATIVO	407	22	13	1,453,982	226,821,000	0	0	315,647,000	106,414,000	422,061,000
AUXILIAR ADMINISTRATIVO	407	27	67	1,598,861	1,285,484,000	0	0	1,779,891,000	601,665,000	2,381,556,000
SECRETARIO EJECUTIVO	425	22	2	1,453,982	34,896,000	0	0	53,096,000	17,956,000	71,052,000
SECRETARIO EJECUTIVO	425	24	6	1,510,900	108,785,000	0	0	154,306,000	52,297,000	206,603,000
SECRETARIO EJECUTIVO	425	26	3	1,557,468	56,069,000	0	0	80,358,000	26,920,000	107,278,000
SECRETARIO EJECUTIVO	425	27	3	1,598,861	57,559,000	0	0	84,569,000	28,748,000	113,317,000
SECRETARIO	440	14	1	1,117,650	13,412,000	0	0	20,044,000	6,609,000	26,653,000
SECRETARIO	440	19	15	1,314,276	236,570,000	0	0	349,656,000	118,024,000	467,680,000
CONDUCTOR	480	9	7	990,763	83,224,000	0	0	170,005,000	56,543,000	226,548,000
CONDUCTOR	480	14	5	1,117,650	67,059,000	0	0	127,220,000	43,941,000	171,161,000
OPERARIO	487	9	1	990,763	11,889,000	0	0	18,464,000	5,902,000	24,366,000
TOTAL			741	104,169,640	19,839,637,000	21,960,911	463,709,000	37,175,656,000	12,612,772,000	49,788,428,000

SISTEMA DE PRESUPUESTO DISTRICTAL - PREDIS
206 - FONDO DE PRESTACIONES ECONÓMICAS, CESANTÍAS Y PENSIONES -FONCEP
PLANTA DE PERSONAL GLOBAL

Unidad Ejecutora: UNIDAD 01

Versión: 0

Versión Valores: 0

Vigencia: 2010.

Versión Fórmula: 0

Nomenclatura Administrativa	Código	Grado	Total Cargos	Sueldos Personal de Nómina		Gastos de Representación		Valor Anual											
				Asignación Mensual	Valor Anual	Asignación Mensual	Valor Anual	Servicios Personales	Aportes Patronales	Total									
NIVEL DIRECTIVO																			
JEFE DE OFICINA	006	1	7	16,119,336	322,762,000	8,575,123	141,701,000	887,878,000	305,620,000	1,193,498,000									
GERENTE	039	1	2	3,262,872	78,309,000	978,862	23,493,000	194,649,000	66,986,000	261,635,000									
DIRECTOR O GERENTE GENERAL DE ENTIDAD DESCENTRALIZADA	050	3	2	3,262,872	78,309,000	978,862	23,493,000	194,649,000	66,987,000	261,636,000									
SUBDIRECTOR ADMINISTRATIVO O FINANCIERO O TÉCNICO U OPERATIVO	068	2	1	5,341,889	64,103,000	5,341,889	64,103,000	244,942,000	84,360,000	329,302,000									
			2	4,251,703	102,041,000	1,275,511	30,612,000	253,638,000	87,287,000	340,925,000									
NIVEL ASESOR			11	13,236,177	437,347,000	3,970,853	131,203,000	1,135,760,000	385,499,000	1,521,259,000									
ASESOR	105	1	1	3,078,181	36,938,000	923,454	11,081,000	92,692,000	31,752,000	124,444,000									
ASESOR	105	2	6	3,262,872	234,927,000	978,862	70,478,000	614,103,000	208,144,000	822,247,000									
ASESOR	105	3	2	3,447,562	82,741,000	1,034,269	24,822,000	218,182,000	73,781,000	291,963,000									
JEFE DE OFICINA ASESORA DE JURÍDICA O DE PLANEACIÓN O DE PRENSA O DE COMUNICACIONES	115	3	2	3,447,562	82,741,000	1,034,269	24,822,000	210,783,000	71,822,000	282,605,000									
NIVEL PROFESIONAL			30	21,653,121	833,565,000	0	0	1,561,654,000	527,032,000	2,088,686,000									
PROFESIONAL UNIVERSITARIO	219	1	2	2,026,548	48,637,000	0	0	91,648,000	30,903,000	122,551,000									
PROFESIONAL UNIVERSITARIO	219	2	1	2,126,465	25,518,000	0	0	48,915,000	16,411,000	65,326,000									
PROFESIONAL UNIVERSITARIO	219	3	7	2,170,562	182,327,000	0	0	338,623,000	114,020,000	452,643,000									
PROFESIONAL UNIVERSITARIO	219	4	9	2,204,295	238,064,000	0	0	449,255,000	151,459,000	600,714,000									
PROFESIONAL ESPECIALIZADO	222	5	4	2,318,252	111,276,000	0	0	210,365,000	70,894,000	281,259,000									
PROFESIONAL ESPECIALIZADO	222	6	1	2,432,155	29,186,000	0	0	56,568,000	18,922,000	75,490,000									
PROFESIONAL ESPECIALIZADO	222	7	3	2,522,335	90,804,000	0	0	167,869,000	56,974,000	224,843,000									
PROFESIONAL ESPECIALIZADO	222	8	1	2,725,587	32,707,000	0	0	62,448,000	20,991,000	83,439,000									
PROFESIONAL ESPECIALIZADO	222	9	2	3,126,922	75,046,000	0	0	135,963,000	46,458,000	182,421,000									
NIVEL TECNICO			22	9,167,538	412,632,000	0	0	594,332,000	194,852,000	789,184,000									
TÉCNICO OPERATIVO	314	1	2	1,304,000	31,296,000	0	0	45,394,000	14,702,000	60,096,000									
TÉCNICO OPERATIVO	314	2	2	1,389,498	33,348,000	0	0	46,566,000	15,262,000	61,828,000									
TÉCNICO OPERATIVO	314	3	2	1,407,413	33,778,000	0	0	47,120,000	15,454,000	62,574,000									
TÉCNICO OPERATIVO	314	4	7	1,539,134	129,287,000	0	0	190,080,000	61,580,000	251,660,000									
TÉCNICO OPERATIVO	314	6	8	1,697,542	162,964,000	0	0	233,372,000	77,299,000	310,671,000									

SISTEMA DE PRESUPUESTO DISTRICTAL - PREDIS
206 - FONDO DE PRESTACIONES ECONÓMICAS, CESANTÍAS Y PENSIONES -FONCEP
PLANTA DE PERSONAL GLOBAL

Unidad Ejecutora: UNIDAD 01
 Versión: 0

Versión Valores: 0

Vigencia: 2010.

Versión Fórmula: 0

Nomenclatura Administrativa	Código	Grado	Total Cargos	Sueldos Personal de Nómina		Gastos de Representación		Valor Anual		
				Asignación Mensual	Valor Anual	Asignación Mensual	Valor Anual	Servicios Personales	Aportes Patronales	Total
NIVEL TECNICO			22	9,167,538	412,632,000	0	0	594,332,000	194,852,000	789,184,000
TÉCNICO OPERATIVO	314	7	1	1,829,951	21,959,000	0	0	31,800,000	10,555,000	42,355,000
NIVEL ASISTENCIAL			10	9,563,353	162,869,000	0	0	256,978,000	83,947,000	340,925,000
AUXILIAR ADMINISTRATIVO	407	1	1	1,154,365	13,852,000	0	0	19,844,000	6,454,000	26,298,000
AUXILIAR ADMINISTRATIVO	407	3	2	1,272,883	30,549,000	0	0	44,397,000	14,364,000	58,761,000
AUXILIAR ADMINISTRATIVO	407	5	1	1,453,981	17,448,000	0	0	25,921,000	8,362,000	34,283,000
SECRETARIO EJECUTIVO	425	4	1	1,282,618	15,391,000	0	0	23,859,000	7,638,000	31,497,000
SECRETARIO EJECUTIVO	425	6	2	1,539,134	36,939,000	0	0	56,541,000	18,231,000	74,772,000
SECRETARIO EJECUTIVO	425	7	1	1,663,266	19,959,000	0	0	27,091,000	9,161,000	36,252,000
CONDUCTOR	480	2	2	1,197,106	28,731,000	0	0	59,325,000	19,737,000	79,062,000
TOTAL			80	69,739,525	2,169,175,000	12,545,976	272,904,000	4,436,602,000	1,496,950,000	5,933,552,000

SISTEMA DE PRESUPUESTO DISTRITAL - PREDIS
226 - UNIDAD ADMINISTRATIVA ESPECIAL DE CATASTRO DISTRITAL
PLANTA DE PERSONAL GLOBAL

Unidad Ejecutora: UNIDAD 01
 Versión: 0

Versión Valores: 0

Vigencia: 2010.
 Versión Fórmula: 0

Nomenclatura Administrativa	Código	Grado	Total Cargos	Sueldos Personal de Nómina		Gastos de Representación		Valor Anual		
				Asignación Mensual	Valor Anual	Asignación Mensual	Valor Anual	Servicios Personales	Aportes Patronales	Total
NIVEL DIRECTIVO			6	20,699,011	305,553,000	10,631,509	150,444,000	783,836,000	268,546,000	1,052,382,000
JEFE DE OFICINA	006	1	1	2,702,684	32,432,000	540,537	6,486,000	66,725,000	22,955,000	89,680,000
JEFE DE OFICINA	006	2	1	3,126,923	37,523,000	938,077	11,257,000	86,234,000	29,673,000	115,907,000
DIRECTOR O GERENTE GENERAL DE ENTIDAD DESCENTRALIZADA	050	4	1	5,341,890	64,103,000	5,341,890	64,103,000	209,274,000	71,407,000	280,681,000
SECRETARIO GENERAL DE ENTIDAD DESCENTRALIZADA	054	3	1	4,763,757	57,165,000	1,905,503	22,866,000	138,709,000	47,738,000	186,447,000
SUBDIRECTOR O SUBGERENTE GENERAL DE ENTIDAD DESCENTRALIZADA	084	3	2	4,763,757	114,330,000	1,905,503	45,732,000	282,894,000	96,773,000	379,667,000
NIVEL ASESOR			8	8,956,530	279,821,000	2,416,691	70,974,000	632,776,000	216,323,000	849,099,000
ASESOR	105	1	4	2,702,684	129,729,000	540,537	25,946,000	285,216,000	97,245,000	382,461,000
ASESOR	105	2	2	3,126,923	75,046,000	938,077	22,514,000	171,532,000	59,025,000	230,557,000
JEFE DE OFICINA ASESORA DE JURÍDICA O DE PLANEACIÓN O DE PRENSA O DE COMUNICACIONES	115	2	2	3,126,923	75,046,000	938,077	22,514,000	176,028,000	60,053,000	236,081,000
NIVEL PROFESIONAL			93	25,565,688	2,486,606,000	1,478,614	41,973,000	4,715,609,000	1,596,479,000	6,312,088,000
PROFESIONAL UNIVERSITARIO	219	1	3	1,728,367	62,221,000	0	0	113,011,000	38,163,000	151,174,000
PROFESIONAL UNIVERSITARIO	219	2	14	1,920,403	322,628,000	0	0	590,784,000	199,951,000	790,735,000
PROFESIONAL UNIVERSITARIO	219	3	1	1,975,997	23,712,000	0	0	45,246,000	15,249,000	60,495,000
PROFESIONAL UNIVERSITARIO	219	4	35	2,137,713	897,839,000	0	0	1,673,312,000	566,959,000	2,240,271,000
PROFESIONAL UNIVERSITARIO	219	5	5	2,174,213	130,453,000	0	0	237,970,000	80,698,000	318,668,000
PROFESIONAL ESPECIALIZADO	222	6	8	2,318,253	222,552,000	0	0	423,966,000	143,193,000	567,159,000
PROFESIONAL ESPECIALIZADO	222	7	7	2,372,709	199,308,000	0	0	367,644,000	124,438,000	492,082,000
PROFESIONAL ESPECIALIZADO	222	8	13	2,522,336	393,484,000	0	0	741,006,000	250,887,000	991,893,000
PROFESIONAL ESPECIALIZADO	222	9	2	2,586,090	62,066,000	0	0	118,430,000	40,090,000	158,520,000
PROFESIONAL ESPECIALIZADO	222	10	3	2,702,684	97,297,000	540,537	19,459,000	222,780,000	75,315,000	298,095,000
PROFESIONAL ESPECIALIZADO	222	11	2	3,126,923	75,046,000	938,077	22,514,000	181,460,000	61,536,000	242,996,000
NIVEL TECNICO			50	7,115,058	857,825,000	0	0	1,184,611,000	399,126,000	1,583,737,000
TÉCNICO OPERATIVO	314	1	16	1,236,659	237,439,000	0	0	327,020,000	110,036,000	437,056,000
TÉCNICO OPERATIVO	314	2	6	1,314,276	94,628,000	0	0	129,479,000	43,887,000	173,366,000

SISTEMA DE PRESUPUESTO DISTRITAL - PREDIS
226 - UNIDAD ADMINISTRATIVA ESPECIAL DE CATASTRO DISTRITAL
PLANTA DE PERSONAL GLOBAL

Unidad Ejecutora: UNIDAD 01
 Versión: 0

Vigencia: 2010.
 Versión Fórmula: 0

Versión Valores: 0

Nomenclatura Administrativa	Código	Grado	Total Cargos	Sueldos Personal de Nómina		Gastos de Representación		Valor Anual		
				Asignación Mensual	Valor Anual	Asignación Mensual	Valor Anual	Servicios Personales	Aportes Patronales	Total
NIVEL TECNICO			50	7,115,058	857,825,000	0	0	1,184,611,000	399,126,000	1,583,737,000
TÉCNICO OPERATIVO	314	3	6	1,454,362	104,714,000	0	0	145,369,000	49,006,000	194,375,000
TÉCNICO OPERATIVO	314	4	1	1,510,900	18,131,000	0	0	23,361,000	8,025,000	31,386,000
TÉCNICO OPERATIVO	314	5	21	1,598,861	402,913,000	0	0	559,382,000	188,172,000	747,554,000
NIVEL ASISTENCIAL			81	17,571,701	1,176,087,000	0	0	1,802,200,000	600,614,000	2,402,814,000
AUXILIAR ADMINISTRATIVO	407	2	2	991,099	23,786,000	0	0	34,064,000	11,062,000	45,126,000
AUXILIAR ADMINISTRATIVO	407	3	7	1,023,538	85,977,000	0	0	129,406,000	41,642,000	171,048,000
AUXILIAR ADMINISTRATIVO	407	4	7	1,059,556	89,003,000	0	0	133,476,000	44,970,000	178,446,000
AUXILIAR ADMINISTRATIVO	407	6	2	1,153,871	27,693,000	0	0	43,338,000	14,471,000	57,809,000
AUXILIAR ADMINISTRATIVO	407	7	7	1,236,659	103,879,000	0	0	154,911,000	52,136,000	207,047,000
AUXILIAR ADMINISTRATIVO	407	8	10	1,314,276	157,713,000	0	0	230,133,000	78,002,000	308,135,000
AUXILIAR ADMINISTRATIVO	407	10	14	1,598,861	268,609,000	0	0	389,458,000	132,012,000	521,470,000
SECRETARIO EJECUTIVO	425	9	3	1,510,900	54,392,000	0	0	87,564,000	29,646,000	117,210,000
SECRETARIO EJECUTIVO	425	10	2	1,598,861	38,373,000	0	0	61,938,000	21,019,000	82,957,000
SECRETARIO	440	2	1	991,099	11,893,000	0	0	20,454,000	6,638,000	27,092,000
SECRETARIO	440	3	5	1,023,538	61,412,000	0	0	97,167,000	31,519,000	128,686,000
SECRETARIO	440	5	2	1,117,650	26,824,000	0	0	43,664,000	14,755,000	58,419,000
AUXILIAR DE SERVICIOS GENERALES	470	1	4	810,605	38,909,000	0	0	64,138,000	20,542,000	84,680,000
CONDUCTOR	480	3	12	1,023,538	147,389,000	0	0	249,786,000	81,103,000	330,889,000
CONDUCTOR	480	5	3	1,117,650	40,235,000	0	0	62,703,000	21,097,000	83,800,000
TOTAL			238	79,907,988	5,105,892,000	14,526,814	263,391,000	9,119,032,000	3,081,088,000	12,200,120,000



Consolidado

Sector

Planeación

PLANTAS ^{de} PERSONAL
2 0 1 0

-Secretaría Distrital de Planeación

**SISTEMA DE PRESUPUESTO DISTRICTAL - PREDIS
SECTOR PLANEACION - PLANTA DE PERSONAL GLOBAL**

Vigencia: 2009

CONSOLIDADO POR ENTIDAD

Entidades	Total Cargos	Genero			Vacante	Sueldos Personal Nómina		Gastos de Representación		Valor Anual		
		Hombre	Mujer	Total		Valor Anual	Valor Anual	Servicios Personales	Aportes Patronales	Total		
											113	145
Secretaría Distrital de Planeación	270	113	145	12	7,988,323,000	930,002,000	15,411,335,000	5,242,364,000	20,653,699,000			
TOTAL	270	113	145	12	7,988,323,000	930,002,000	15,411,335,000	5,242,364,000	20,653,699,000			

CONSOLIDADO DISTRICTAL POR NIVELES

Nomenclatura Administrativa	Total Cargos	Genero			Vacante	Sueldos Personal Nómina		Gastos de Representación		Valor Anual		
		Hombre	Mujer	Total		Valor Anual	Valor Anual	Servicios Personales	Aportes Patronales	Total		
											19	24
Nivel Directivo	43	19	24	0	2,089,542,000	874,278,000	5,079,402,000	1,742,897,000	6,822,299,000			
Nivel Asesor	3	1	2	0	139,310,000	55,724,000	338,031,000	116,209,000	454,240,000			
Nivel Profesional	146	67	72	7	4,407,509,000	0	8,118,485,000	2,749,541,000	10,868,026,000			
Nivel Técnico	11	6	4	1	205,848,000	0	282,979,000	95,537,000	378,516,000			
Nivel Asistencial	67	20	43	4	1,146,114,000	0	1,592,438,000	538,180,000	2,130,618,000			
Trabajadores Oficiales	0	0	0	0	0	0	0	0	0			
TOTAL	270	113	145	12	7,988,323,000	930,002,000	15,411,335,000	5,242,364,000	20,653,699,000			

CONSOLIDADO DISTRICTAL POR CLASIFICACIÓN

Nomenclatura Administrativa	Total Cargos	Genero			Vacante	Sueldos Personal Nómina		Gastos de Representación		Valor Anual		
		Hombre	Mujer	Total		Valor Anual	Valor Anual	Servicios Personales	Aportes Patronales	Total		
											113	145
Administración Central	270	113	145	12	7,988,323,000	930,002,000	15,411,335,000	5,242,364,000	20,653,699,000			
Establecimientos Públicos	0	0	0	0	0	0	0	0	0			
TOTAL	270	113	145	12	7,988,323,000	930,002,000	15,411,335,000	5,242,364,000	20,653,699,000			

SISTEMA DE PRESUPUESTO DISTRITAL - PREDIS
SECTOR PLANEACIÓN - PLANTA DE PERSONAL GLOBAL

Vigencia: 2010

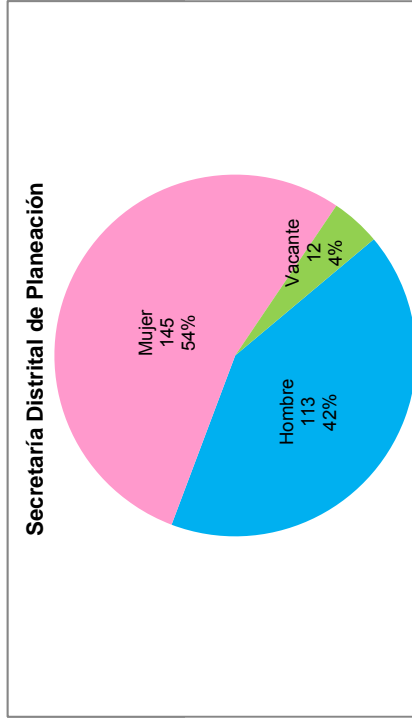
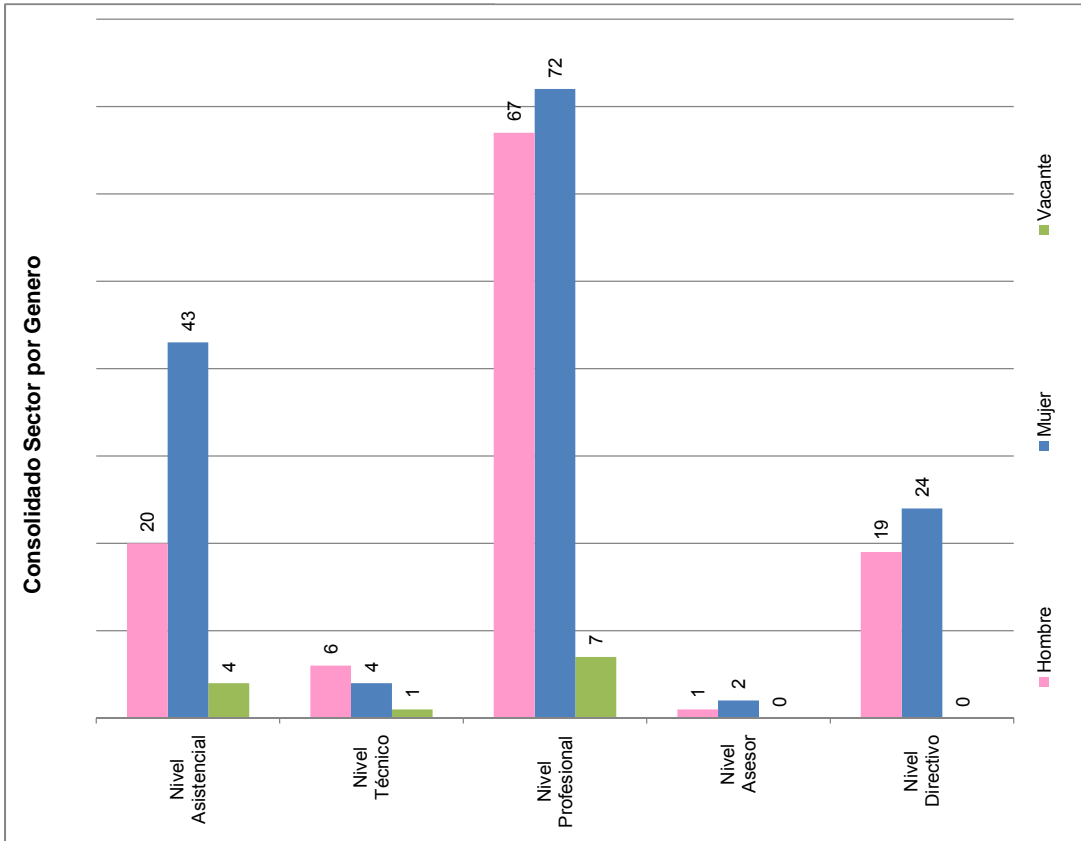

SISTEMA DE PRESUPUESTO DISTRITAL - PREDIS
120 - SECRETARÍA DISTRITAL DE PLANEACIÓN
PLANTA DE PERSONAL GLOBAL

Unidad Ejecutora: UNIDAD 01

Versión: 0

Versión Valores: 0

Vigencia: 2010.

Versión Fórmula: 0

Nomenclatura Administrativa	Código	Grado	Total Cargos	Sueldos Personal de Nómina		Gastos de Representación		Valor Anual		
				Asignación Mensual	Valor Anual	Asignación Mensual	Valor Anual	Servicios Personales	Aportes Patronales	Total
NIVEL DIRECTIVO			43	17,845,089	2,089,542,000	10,343,170	874,278,000	5,079,402,000	1,742,897,000	6,822,299,000
JEFE DE OFICINA	006	6	2	3,869,721	92,873,000	1,547,888	37,149,000	225,353,000	77,472,000	302,825,000
DIRECTOR ADMINISTRATIVO O FINANCIERO O TÉCNICO U OPERATIVO	009	6	33	3,869,721	1,532,410,000	1,547,888	612,964,000	3,689,634,000	1,265,079,000	4,954,713,000
SECRETARIO DE DESPACHO	020	9	1	5,341,890	64,103,000	5,341,890	64,103,000	204,884,000	70,481,000	275,365,000
SUBSECRETARIO DE DESPACHO	045	8	7	4,763,757	400,156,000	1,905,503	160,062,000	959,531,000	329,865,000	1,289,396,000
NIVEL ASESOR			3	7,739,442	139,310,000	3,095,777	55,724,000	338,031,000	116,209,000	454,240,000
ASESOR	105	6	2	3,869,721	92,873,000	1,547,888	37,149,000	225,353,000	77,473,000	302,826,000
JEFE DE OFICINA ASESORA DE JURÍDICA O DE PLANEACIÓN O DE PRENSA O DE COMUNICACIONES	115	6	1	3,869,721	46,437,000	1,547,888	18,575,000	112,678,000	38,736,000	151,414,000
NIVEL PROFESIONAL			146	17,496,443	4,407,509,000	0	0	8,118,485,000	2,749,541,000	10,868,026,000
PROFESIONAL UNIVERSITARIO	219	8	1	1,728,367	20,740,000	0	0	39,575,000	13,323,000	52,898,000
PROFESIONAL UNIVERSITARIO	219	11	3	1,829,438	65,860,000	0	0	115,737,000	39,075,000	154,812,000
PROFESIONAL UNIVERSITARIO	219	13	1	1,975,997	23,712,000	0	0	42,283,000	14,216,000	56,499,000
PROFESIONAL UNIVERSITARIO	219	15	5	2,137,713	128,263,000	0	0	217,884,000	74,001,000	291,885,000
PROFESIONAL UNIVERSITARIO	219	18	13	2,204,295	343,870,000	0	0	600,487,000	203,799,000	804,286,000
PROFESIONAL ESPECIALIZADO	222	20	26	2,372,709	740,285,000	0	0	1,343,795,000	456,555,000	1,800,350,000
PROFESIONAL ESPECIALIZADO	222	24	36	2,522,336	1,089,649,000	0	0	2,017,147,000	681,784,000	2,698,931,000
PROFESIONAL ESPECIALIZADO	222	27	61	2,725,588	1,995,130,000	0	0	3,741,577,000	1,266,788,000	5,008,365,000
NIVEL TECNICO			11	3,053,223	205,848,000	0	0	282,979,000	95,537,000	378,516,000
TÉCNICO OPERATIVO	314	12	3	1,454,362	52,357,000	0	0	71,639,000	24,255,000	95,894,000
TÉCNICO OPERATIVO	314	17	8	1,598,861	153,491,000	0	0	211,340,000	71,282,000	282,622,000
NIVEL ASISTENCIAL			67	6,616,769	1,146,114,000	0	0	1,592,438,000	538,180,000	2,130,618,000
AUXILIAR ADMINISTRATIVO	407	13	7	1,059,556	89,003,000	0	0	124,938,000	41,829,000	166,767,000
AUXILIAR ADMINISTRATIVO	407	16	9	1,190,094	128,530,000	0	0	173,084,000	58,868,000	231,952,000
AUXILIAR ADMINISTRATIVO	407	19	8	1,314,276	126,170,000	0	0	169,529,000	57,771,000	227,300,000
AUXILIAR ADMINISTRATIVO	407	22	13	1,453,982	226,821,000	0	0	314,522,000	106,491,000	421,013,000
AUXILIAR ADMINISTRATIVO	407	27	30	1,598,861	575,590,000	0	0	810,365,000	273,221,000	1,083,586,000
TOTAL			270	52,750,966	7,988,323,000	13,438,946	930,002,000	15,411,335,000	5,242,364,000	20,653,699,000



Consolidado

Sector

Integración Social

PLANTAS de
PERSONAL
2010

- Secretaría Distrital de Integración Social
- Instituto para la Protección de la Niñez y la Juventud

**SISTEMA DE PRESUPUESTO DISTRICTAL - PREDIS
SECTOR INTEGRACIÓN SOCIAL - PLANTA DE PERSONAL GLOBAL**

Vigencia: 2009

CONSOLIDADO POR ENTIDAD

Entidades	Total Cargos	Genero			Vacante	Sueldos Personal Nómina		Gastos de Representación		Valor Anual		
		Hombre	Mujer	1,484		215	35,076,164,000	1,059,768,000	58,449,743,000	19,657,698,000	78,107,441,000	
												Valor Anual
Secretaría Distrital de Integración Social	1,996	297	1,484	215	35,076,164,000	1,059,768,000	58,449,743,000	19,657,698,000	78,107,441,000			
Instituto para la Protección de la Niñez y la Juventud - IDIPRON	203	67	136	0	3,404,054,000	134,139,000	5,765,336,000	2,009,347,000	7,774,683,000			
TOTAL	2,199	364	1,620	215	38,480,218,000	1,193,907,000	64,215,079,000	21,667,045,000	85,882,124,000			

CONSOLIDADO DISTRICTAL POR NIVELES

Nomenclatura Administrativa	Total Cargos	Genero			Vacante	Sueldos Personal Nómina		Gastos de Representación		Valor Anual		
		Hombre	Mujer	18		0	1,816,824,000	666,623,000	4,312,580,000	1,484,411,000	5,796,991,000	
												Valor Anual
Nivel Directivo	41	23	18	0	1,816,824,000	666,623,000	4,312,580,000	1,484,411,000	5,796,991,000			
Nivel Asesor	25	11	14	0	964,503,000	304,799,000	2,210,979,000	756,486,000	2,967,465,000			
Nivel Profesional	651	114	481	56	15,138,410,000	222,485,000	27,311,043,000	9,270,032,000	36,581,075,000			
Nivel Técnico	695	49	583	63	10,443,019,000	0	14,884,395,000	5,033,190,000	19,917,585,000			
Nivel Asistencial	787	167	524	96	10,117,462,000	0	15,496,082,000	5,122,926,000	20,619,008,000			
Trabajadores Oficiales	0	0	0	0	0	0	0	0	0			
TOTAL	2,199	364	1,620	215	38,480,218,000	1,193,907,000	64,215,079,000	21,667,045,000	85,882,124,000			

CONSOLIDADO DISTRICTAL POR CLASIFICACIÓN

Nomenclatura Administrativa	Total Cargos	Genero			Vacante	Sueldos Personal Nómina		Gastos de Representación		Valor Anual		
		Hombre	Mujer	1,484		215	35,076,164,000	1,059,768,000	58,449,743,000	19,657,698,000	78,107,441,000	
												Valor Anual
Administración Central	1,996	297	1,484	215	35,076,164,000	1,059,768,000	58,449,743,000	19,657,698,000	78,107,441,000			
Establecimientos Públicos	203	67	136	0	3,404,054,000	134,139,000	5,765,336,000	2,009,347,000	7,774,683,000			
TOTAL	2,199	364	1,620	215	38,480,218,000	1,193,907,000	64,215,079,000	21,667,045,000	85,882,124,000			

**SISTEMA DE PRESUPUESTO DISTRICTAL - PREDIS
SECTOR INTEGRACIÓN SOCIAL - PLANTA DE PERSONAL GLOBAL**

Vigencia: 2010

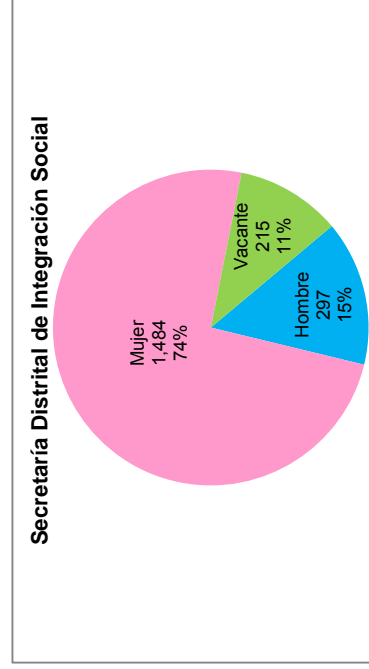
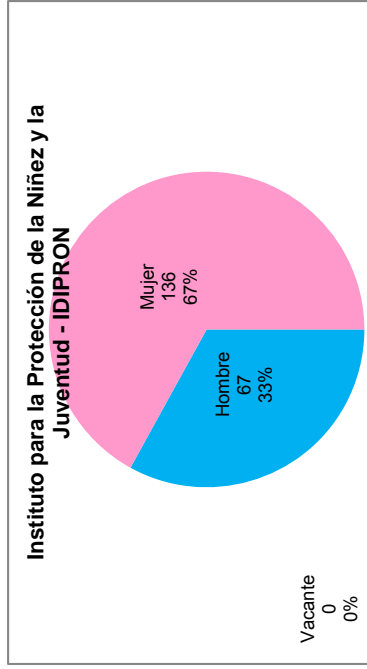
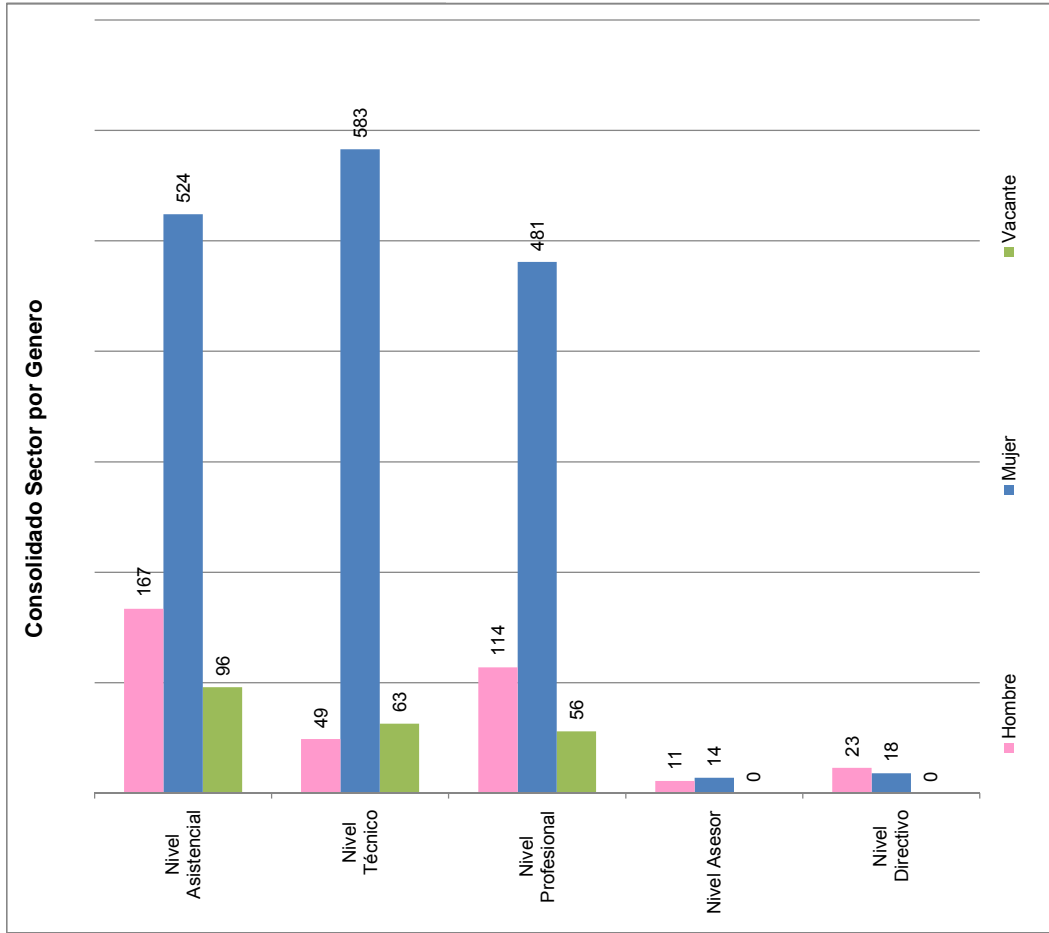

**SISTEMA DE PRESUPUESTO DISTRITAL - PREDIS
122 - SECRETARÍA DISTRITAL DE INTEGRACIÓN SOCIAL
PLANTA DE PERSONAL GLOBAL**

Unidad Ejecutora: UNIDAD 01

Versión: 0

Versión Valores: 0

Vigencia: 2010.

Versión Fórmula: 0

Nomenclatura Administrativa	Código	Grado	Total Cargos	Sueldos Personal de Nómina		Gastos de Representación		Valor Anual										
				Asignación Mensual	Valor Anual	Asignación Mensual	Valor Anual	Servicios Personales	Aportes Patronales	Total								
NIVEL DIRECTIVO																		
JEFE DE OFICINA	006	6	5	13,975,368	271,306,000	8,795,281	146,984,000	707,654,000	243,327,000	950,981,000								
DIRECTOR ADMINISTRATIVO O FINANCIERO O TÉCNICO U OPERATIVO	009	8	2	3,869,721	92,873,000	1,547,888	37,149,000	225,353,000	77,473,000	302,826,000								
SECRETARIO DE DESPACHO	020	9	2	4,763,757	114,330,000	1,905,503	45,732,000	277,417,000	95,373,000	372,790,000								
NIVEL ASESOR																		
ASESOR	105	3	1	5,341,890	64,103,000	5,341,890	64,103,000	204,884,000	70,481,000	275,365,000								
ASESOR	105	5	6	10,467,853	233,657,000	3,564,414	75,186,000	543,938,000	185,784,000	729,722,000								
JEFE DE OFICINA ASESORA DE JURÍDICA O DE PLANEACIÓN O DE PRENSA O DE COMUNICACIONES	115	7	3	2,776,284	99,946,000	832,885	29,984,000	223,692,000	76,545,000	300,237,000								
NIVEL PROFESIONAL																		
PROFESIONAL UNIVERSITARIO	219	14	2	3,450,988	82,824,000	1,035,296	24,847,000	200,267,000	67,993,000	268,260,000								
PROFESIONAL ESPECIALIZADO	222	21	1	4,240,581	50,887,000	1,696,232	20,355,000	119,979,000	41,246,000	161,225,000								
PROFESIONAL ESPECIALIZADO	222	23	25	9,291,897	652,557,000	0	0	1,227,041,000	414,394,000	1,641,435,000								
NIVEL TECNICO																		
TÉCNICO OPERATIVO	314	11	14	2,026,549	340,460,000	0	0	639,733,000	215,511,000	855,244,000								
TÉCNICO OPERATIVO	314	13	8	2,318,253	222,552,000	0	0	417,994,000	141,639,000	559,633,000								
			1	2,432,155	29,186,000	0	0	55,691,000	18,831,000	74,522,000								
			2	2,514,940	60,359,000	0	0	113,623,000	38,413,000	152,036,000								
			11	2,875,276	191,582,000	0	0	268,922,000	90,052,000	358,974,000								
			3	1,407,414	50,667,000	0	0	70,483,000	23,639,000	94,122,000								
			8	1,467,862	140,915,000	0	0	198,439,000	66,413,000	264,852,000								
NIVEL ASISTENCIAL																		
AUXILIAR ADMINISTRATIVO	407	9	37	9,611,166	610,788,000	0	0	870,550,000	290,295,000	1,160,845,000								
AUXILIAR ADMINISTRATIVO	407	21	6	990,763	71,335,000	0	0	109,546,000	34,908,000	144,454,000								
AUXILIAR ADMINISTRATIVO	407	22	3	1,407,414	50,667,000	0	0	71,350,000	23,902,000	95,252,000								
AUXILIAR ADMINISTRATIVO	407	27	1	1,453,982	17,448,000	0	0	24,570,000	8,218,000	32,788,000								
SECRETARIO EJECUTIVO	425	27	6	1,598,861	115,118,000	0	0	161,619,000	54,176,000	215,795,000								
SECRETARIO	440	21	2	1,598,861	38,373,000	0	0	54,012,000	18,098,000	72,110,000								
CONDUCTOR	480	15	18	1,407,414	304,001,000	0	0	429,486,000	144,381,000	573,867,000								
			1	1,153,871	13,846,000	0	0	19,967,000	6,612,000	26,579,000								
TOTAL			84	46,221,560	1,959,890,000	12,359,695	222,170,000	3,618,105,000	1,223,852,000	4,841,957,000								

SISTEMA DE PRESUPUESTO DISTRITAL - PREDIS
122 - SECRETARÍA DISTRITAL DE INTEGRACIÓN SOCIAL
PLANTA DE PERSONAL GLOBAL

Unidad Ejecutora: UNIDAD 01

Versión: 2

Versión Valores: 2

Vigencia: 2010.

Versión Fórmula: 0

Nomenclatura Administrativa	Código	Grado	Total Cargos	Sueldos Personal de Nómina		Gastos de Representación		Valor Anual											
				Asignación Mensual	Valor Anual	Asignación Mensual	Valor Anual	Servicios Personales	Aportes Patronales	Total									
NIVEL DIRECTIVO																			
DIRECTOR ADMINISTRATIVO O FINANCIERO O TÉCNICO U OPERATIVO	009	8	2	12,978,502	1,331,027,000	4,846,302	416,458,000	4,846,302	416,458,000	3,042,032,000	1,042,692,000	4,084,724,000							
SUBSECRETARIO DE DESPACHO	045	8	1	4,763,757	114,330,000	1,905,503	45,732,000	1,905,503	45,732,000	277,417,000	95,372,000	372,789,000							
SUBDIRECTOR ADMINISTRATIVO O FINANCIERO O TÉCNICO U OPERATIVO	068	5	28	4,763,757	57,165,000	1,905,503	22,866,000	1,905,503	22,866,000	138,709,000	47,687,000	186,396,000							
				3,450,988	1,159,532,000	1,035,296	347,860,000	1,035,296	347,860,000	2,625,906,000	899,633,000	3,525,539,000							
NIVEL ASESOR																			
ASESOR	105	3	4	17,987,673	627,649,000	6,259,650	198,655,000	6,259,650	198,655,000	1,425,045,000	487,769,000	1,912,814,000							
ASESOR	105	4	6	2,776,284	133,262,000	832,885	39,978,000	832,885	39,978,000	3,107,715,000	105,660,000	4,16,375,000							
ASESOR	105	5	4	3,126,923	225,138,000	938,077	67,542,000	938,077	67,542,000	501,407,000	171,424,000	672,831,000							
ASESOR	105	8	1	3,450,988	165,647,000	1,035,296	49,694,000	1,035,296	49,694,000	361,536,000	124,262,000	485,798,000							
ASESOR	105	6	1	4,763,757	57,165,000	1,905,503	22,866,000	1,905,503	22,866,000	138,709,000	47,687,000	186,396,000							
JEFE DE OFICINA ASESORA DE JURÍDICA O DE PLANEACIÓN O DE PRENSA O DE COMUNICACIONES	115	6	1	3,869,721	46,437,000	1,547,888	18,575,000	1,547,888	18,575,000	112,678,000	38,736,000	151,414,000							
NIVEL PROFESIONAL																			
COMISARIO DE FAMILIA	202	26	48	29,341,933	13,662,966,000	756,752	222,485,000	756,752	222,485,000	24,488,811,000	8,293,172,000	32,781,983,000							
MÉDICO GENERAL	211	7	3	2,702,684	1,556,746,000	378,376	217,944,000	378,376	217,944,000	3,288,657,000	1,116,637,000	4,405,294,000							
MÉDICO GENERAL	211	9	2	1,662,663	59,856,000	0	0	0	0	77,120,000	26,466,000	103,586,000							
ODONTÓLOGO	214	13	4	1,778,901	42,694,000	0	0	0	0	62,790,000	21,004,000	83,794,000							
PROFESIONAL UNIVERSITARIO	219	7	217	1,975,997	94,848,000	0	0	0	0	154,561,000	51,939,000	206,500,000							
PROFESIONAL UNIVERSITARIO	219	9	70	1,662,663	4,329,574,000	0	0	0	0	7,411,365,000	2,505,338,000	9,916,703,000							
PROFESIONAL UNIVERSITARIO	219	10	15	1,778,901	1,494,277,000	0	0	0	0	2,597,115,000	880,194,000	3,477,309,000							
PROFESIONAL UNIVERSITARIO	219	13	96	1,814,064	326,532,000	0	0	0	0	549,213,000	186,657,000	735,870,000							
PROFESIONAL UNIVERSITARIO	219	14	107	1,975,997	2,276,349,000	0	0	0	0	4,083,406,000	1,381,908,000	5,465,314,000							
PROFESIONAL UNIVERSITARIO	219	15	5	2,026,549	2,602,089,000	0	0	0	0	4,607,883,000	1,563,418,000	6,171,301,000							
PROFESIONAL UNIVERSITARIO	219	19	6	2,137,713	128,263,000	0	0	0	0	244,086,000	82,313,000	326,399,000							
PROFESIONAL UNIVERSITARIO	219	20	3	2,318,253	166,914,000	0	0	0	0	303,859,000	103,430,000	407,289,000							
PROFESIONAL UNIVERSITARIO	219	21	16	2,372,709	85,418,000	0	0	0	0	159,254,000	53,748,000	213,002,000							
PROFESIONAL ESPECIALIZADO	222	21	1	2,432,155	466,974,000	0	0	0	0	877,738,000	295,900,000	1,173,638,000							
PROFESIONAL ESPECIALIZADO	222	26	1	2,702,684	32,432,000	378,376	4,541,000	378,376	4,541,000	71,764,000	24,220,000	95,984,000							
NIVEL TECNICO																			
			669	10,853,536	9,939,968,000	0	0	0	0	14,182,011,000	4,791,965,000	18,973,976,000							

Planta de Personal de Inversión.

SISTEMA DE PRESUPUESTO DISTRITAL - PREDIS
122 - SECRETARÍA DISTRITAL DE INTEGRACIÓN SOCIAL
PLANTA DE PERSONAL GLOBAL

Unidad Ejecutora: UNIDAD 01

Versión: 2

Vigencia: 2010.

Versión Fórmula: 0

Versión Valores: 2

Nomenclatura Administrativa	Código	Grado	Total Cargos	Sueldos Personal de Nómina		Gastos de Representación		Valor Anual		
				Asignación Básica Mensual	Valor Anual	Asignación Mensual	Valor Anual	Servicios Personales	Aportes Patronales	Total
NIVEL TECNICO			669	10,853,536	9,939,968,000	0	0	14,182,011,000	4,791,965,000	18,973,976,000
INSTRUCTOR	313	3	322	1,059,556	4,094,124,000	0	0	5,995,779,000	2,016,233,000	8,012,012,000
INSTRUCTOR	313	6	40	1,190,094	571,245,000	0	0	787,893,000	266,148,000	1,054,041,000
INSTRUCTOR	313	9	33	1,314,276	520,453,000	0	0	727,223,000	245,785,000	973,008,000
INSTRUCTOR	313	12	218	1,454,362	3,804,611,000	0	0	5,353,563,000	1,818,024,000	7,171,587,000
TÉCNICO OPERATIVO	314	7	4	1,236,659	59,360,000	0	0	82,742,000	27,844,000	110,586,000
TÉCNICO OPERATIVO	314	9	13	1,314,276	205,027,000	0	0	284,816,000	96,648,000	381,464,000
TÉCNICO OPERATIVO	314	12	38	1,454,362	663,189,000	0	0	919,072,000	310,894,000	1,229,966,000
TÉCNICO OPERATIVO	314	21	1	1,829,951	21,959,000	0	0	30,923,000	10,389,000	41,312,000
NIVEL ASISTENCIAL			603	21,380,006	7,554,664,000	0	0	11,693,739,000	3,818,248,000	15,511,987,000
AUXILIAR ADMINISTRATIVO	407	6	47	904,402	510,083,000	0	0	782,857,000	251,044,000	1,033,901,000
AUXILIAR ADMINISTRATIVO	407	8	5	971,702	58,302,000	0	0	90,008,000	28,807,000	118,815,000
AUXILIAR ADMINISTRATIVO	407	9	9	990,763	107,002,000	0	0	160,957,000	51,520,000	212,477,000
AUXILIAR ADMINISTRATIVO	407	11	64	1,023,538	786,077,000	0	0	1,219,529,000	392,538,000	1,612,067,000
AUXILIAR ADMINISTRATIVO	407	13	13	1,059,556	165,291,000	0	0	234,691,000	78,320,000	313,011,000
AUXILIAR ADMINISTRATIVO	407	17	14	1,236,659	207,759,000	0	0	290,106,000	97,571,000	387,677,000
AUXILIAR ADMINISTRATIVO	407	21	1	1,407,414	16,889,000	0	0	24,838,000	8,308,000	33,146,000
AUXILIAR ADMINISTRATIVO	407	22	45	1,453,982	785,150,000	0	0	1,142,142,000	385,032,000	1,527,174,000
AUXILIAR ADMINISTRATIVO	407	27	43	1,598,861	825,012,000	0	0	1,226,380,000	414,891,000	1,641,271,000
AUXILIAR AREA SALUD	412	11	21	1,023,538	257,932,000	0	0	484,109,000	159,430,000	643,539,000
SECRETARIO EJECUTIVO	425	27	2	1,598,861	38,373,000	0	0	54,133,000	18,449,000	72,582,000
SECRETARIO	440	7	15	936,137	168,505,000	0	0	259,392,000	83,626,000	343,018,000
SECRETARIO	440	9	10	990,763	118,892,000	0	0	183,116,000	58,812,000	241,928,000
SECRETARIO	440	11	25	1,023,538	307,061,000	0	0	464,147,000	150,153,000	614,300,000
SECRETARIO	440	13	18	1,059,556	228,864,000	0	0	327,055,000	109,449,000	436,504,000
SECRETARIO	440	17	3	1,236,659	44,520,000	0	0	60,250,000	20,570,000	80,820,000
AUXILIAR DE SERVICIOS GENERALES	470	6	253	904,402	2,745,764,000	0	0	4,400,716,000	1,416,081,000	5,816,797,000
AUXILIAR DE SERVICIOS GENERALES	470	7	1	936,137	11,234,000	0	0	17,531,000	5,561,000	23,092,000
OPERARIO	487	11	14	1,023,538	171,954,000	0	0	271,782,000	88,086,000	359,868,000
TOTAL			1912	92,541,650	33,116,274,000	11,862,703	837,598,000	54,831,638,000	18,433,846,000	73,265,484,000

SISTEMA DE PRESUPUESTO DISTRICTAL - PREDIS
214 - INSTITUTO DISTRICTAL PARA LA PROTECCIÓN DE LA NIÑEZ Y LA JUVENTUD -
PIPPRON PLANTA DE PERSONAL GLOBAL

Unidad Ejecutora: UNIDAD 01

Versión: 0

Versión Valores: 0

Vigencia: 2010.

Versión Fórmula: 0

Nomenclatura Administrativa	Código	Grado	Total Cargos	Sueldos Personal de Nómina		Gastos de Representación		Valor Anual		
				Asignación Mensual	Valor Anual	Asignación Mensual	Valor Anual	Servicios Personales	Aportes Patronales	Total
NIVEL DIRECTIVO			5	14,429,059	214,491,000	7,564,817	103,181,000	562,894,000	198,392,000	761,286,000
JEFE DE OFICINA	006	1	1	2,915,612	34,987,000	874,684	10,496,000	86,394,000	29,371,000	115,765,000
DIRECTOR O GERENTE GENERAL DE ENTIDAD DESCENTRALIZADA	050	3	1	4,622,999	55,476,000	4,622,999	55,476,000	177,312,000	61,062,000	238,374,000
SUBDIRECTOR ADMINISTRATIVO O FINANCIERO O TÉCNICO U OPERATIVO	068	2	2	3,445,224	82,685,000	1,033,567	24,806,000	204,174,000	75,264,000	279,438,000
SUBDIRECTOR	070	2	1	3,445,224	41,343,000	1,033,567	12,403,000	95,014,000	32,695,000	127,709,000
NIVEL ASESOR			3	5,684,076	103,197,000	1,705,223	30,956,000	241,996,000	82,933,000	324,929,000
ASESOR	105	1	1	2,768,464	33,222,000	830,539	9,966,000	81,183,000	27,596,000	108,779,000
JEFE DE OFICINA ASESORA DE JURÍDICA O DE PLANEACIÓN O DE PRENSA O DE COMUNICACIONES	115	2	2	2,915,612	69,975,000	874,684	20,992,000	160,813,000	55,337,000	216,150,000
NIVEL PROFESIONAL			33	24,327,389	822,887,000	0	0	1,595,191,000	562,466,000	2,157,657,000
PROFESIONAL UNIVERSITARIO	219	1	3	1,476,709	53,162,000	0	0	95,071,000	32,692,000	127,763,000
PROFESIONAL UNIVERSITARIO	219	2	7	1,743,195	146,428,000	0	0	282,326,000	100,422,000	382,748,000
PROFESIONAL UNIVERSITARIO	219	3	1	1,958,218	23,499,000	0	0	46,045,000	16,909,000	62,954,000
PROFESIONAL UNIVERSITARIO	219	4	1	1,965,182	23,582,000	0	0	46,207,000	16,969,000	63,176,000
PROFESIONAL UNIVERSITARIO	219	5	2	2,011,930	48,286,000	0	0	93,995,000	33,171,000	127,166,000
PROFESIONAL UNIVERSITARIO	219	6	5	2,123,395	127,404,000	0	0	242,737,000	83,822,000	326,559,000
PROFESIONAL UNIVERSITARIO	219	7	6	2,200,970	158,470,000	0	0	309,323,000	106,105,000	415,428,000
PROFESIONAL UNIVERSITARIO	219	8	4	2,289,414	109,892,000	0	0	214,625,000	77,278,000	291,903,000
PROFESIONAL UNIVERSITARIO	219	9	2	2,455,240	58,926,000	0	0	121,356,000	42,399,000	163,755,000
PROFESIONAL UNIVERSITARIO	219	10	1	2,657,912	31,895,000	0	0	62,497,000	22,950,000	85,447,000
PROFESIONAL UNIVERSITARIO	219	11	1	3,445,224	41,343,000	0	0	81,009,000	29,749,000	110,758,000
NIVEL TECNICO			15	15,587,498	311,469,000	0	0	433,462,000	151,173,000	584,635,000
TÉCNICO OPERATIVO	314	1	1	1,632,262	19,587,000	0	0	28,589,000	10,435,000	39,024,000
TÉCNICO OPERATIVO	314	2	1	1,658,628	19,904,000	0	0	25,646,000	8,810,000	34,456,000
TÉCNICO OPERATIVO	314	3	5	1,711,073	102,664,000	0	0	143,222,000	48,374,000	191,596,000
TÉCNICO OPERATIVO	314	4	1	1,852,910	22,235,000	0	0	32,454,000	11,846,000	44,300,000
TÉCNICO OPERATIVO	314	5	1	1,865,331	22,384,000	0	0	28,840,000	9,907,000	38,747,000

SISTEMA DE PRESUPUESTO DISTRICTAL - PREDIS
214 - INSTITUTO DISTRICTAL PARA LA PROTECCIÓN DE LA NIÑEZ Y LA JUVENTUD -
PIPPON PLANTA DE PERSONAL GLOBAL

Unidad Ejecutora: UNIDAD 01

Versión: 0

Versión Valores: 0

Vigencia: 2010.

Versión Fórmula: 0

Nomenclatura Administrativa	Código	Grado	Total Cargos	Sueldos Personal de Nómina		Gastos de Representación		Valor Anual		
				Asignación Mensual	Valor Anual	Asignación Mensual	Valor Anual	Servicios Personales	Aportes Patronales	Total
NIVEL TECNICO			15	15,587,498	311,469,000	0	0	433,462,000	151,173,000	584,635,000
TÉCNICO ADMINISTRATIVO	367	1	1	1,632,262	19,587,000	0	0	25,236,000	8,670,000	33,906,000
TÉCNICO ADMINISTRATIVO	367	2	2	1,658,628	39,807,000	0	0	54,693,000	19,374,000	74,067,000
TÉCNICO ADMINISTRATIVO	367	3	1	1,711,073	20,533,000	0	0	29,442,000	9,907,000	39,349,000
TÉCNICO ADMINISTRATIVO	367	5	2	1,865,331	44,768,000	0	0	65,340,000	23,850,000	89,190,000
NIVEL ASISTENCIAL			147	44,110,563	1,952,010,000	0	0	2,931,793,000	1,014,383,000	3,946,176,000
AUXILIAR ADMINISTRATIVO	407	1	6	898,806	64,714,000	0	0	98,288,000	31,514,000	129,802,000
AUXILIAR ADMINISTRATIVO	407	4	4	990,184	47,529,000	0	0	75,663,000	24,770,000	100,433,000
AUXILIAR ADMINISTRATIVO	407	5	2	1,086,408	26,074,000	0	0	37,168,000	12,439,000	49,607,000
AUXILIAR ADMINISTRATIVO	407	6	1	1,132,691	13,592,000	0	0	20,671,000	7,451,000	28,122,000
AUXILIAR ADMINISTRATIVO	407	7	21	1,143,756	288,227,000	0	0	436,847,000	149,569,000	586,416,000
AUXILIAR ADMINISTRATIVO	407	9	4	1,180,117	56,646,000	0	0	82,676,000	29,591,000	112,267,000
AUXILIAR ADMINISTRATIVO	407	10	7	1,297,193	108,964,000	0	0	156,374,000	55,957,000	212,331,000
AUXILIAR ADMINISTRATIVO	407	11	4	1,468,818	70,503,000	0	0	102,902,000	37,559,000	140,461,000
AUXILIAR ADMINISTRATIVO	407	12	1	1,503,770	18,045,000	0	0	26,337,000	9,615,000	35,952,000
AUXILIAR ADMINISTRATIVO	407	13	2	1,553,835	37,292,000	0	0	54,429,000	19,866,000	74,295,000
SECRETARIO	440	1	2	898,806	21,571,000	0	0	35,163,000	11,221,000	46,384,000
SECRETARIO	440	3	1	972,710	11,673,000	0	0	17,038,000	5,533,000	22,571,000
SECRETARIO	440	5	1	1,086,408	13,037,000	0	0	17,925,000	6,058,000	23,983,000
SECRETARIO	440	6	2	1,132,691	27,185,000	0	0	37,328,000	12,625,000	49,953,000
SECRETARIO	440	7	1	1,143,756	13,725,000	0	0	21,210,000	7,652,000	28,862,000
SECRETARIO	440	9	4	1,180,117	56,646,000	0	0	76,824,000	26,254,000	103,078,000
SECRETARIO	440	10	3	1,297,193	46,699,000	0	0	66,662,000	23,224,000	89,886,000
SECRETARIO	440	11	1	1,468,818	17,626,000	0	0	26,168,000	9,554,000	35,722,000
SECRETARIO	440	12	1	1,503,770	18,045,000	0	0	26,787,000	9,782,000	36,569,000
SECRETARIO	440	14	1	1,632,262	19,587,000	0	0	29,079,000	10,618,000	39,697,000
SECRETARIO	440	15	1	1,658,628	19,904,000	0	0	29,547,000	10,790,000	40,337,000
AUXILIAR DE SERVICIOS GENERALES	470	1	20	898,806	215,713,000	0	0	335,451,000	112,699,000	448,150,000

SISTEMA DE PRESUPUESTO DISTRICTAL - PREDIS
214 - INSTITUTO DISTRICTAL PARA LA PROTECCIÓN DE LA NIÑEZ Y LA JUVENTUD -
PIPRON
PLANTA DE PERSONAL GLOBAL

Unidad Ejecutora: UNIDAD 01

Vigencia: 2010.

Version: 0

Version Valores: 0

Version Fórmula: 0

Nomenclatura Administrativa	Código	Grado	Total Cargos	Sueldos Personal de Nómina		Gastos de Representación		Valor Anual		
				Asignación Mensual	Valor Anual	Asignación Mensual	Valor Anual	Servicios Personales	Aportes Patronales	Total
NIVEL ASISTENCIAL			147	44,110,563	1,952,010,000	0	0	2,931,793,000	1,014,383,000	3,946,176,000
AUXILIAR DE SERVICIOS GENERALES	470	2	1	934,676	11,216,000	0	0	18,087,000	6,295,000	24,382,000
AUXILIAR DE SERVICIOS GENERALES	470	3	15	972,710	175,088,000	0	0	281,410,000	97,573,000	378,983,000
AUXILIAR DE SERVICIOS GENERALES	470	5	9	1,086,408	117,332,000	0	0	178,321,000	63,121,000	241,442,000
AUXILIAR DE SERVICIOS GENERALES	470	6	6	1,132,691	81,554,000	0	0	120,310,000	41,762,000	162,072,000
AUXILIAR DE SERVICIOS GENERALES	470	9	1	1,180,117	14,161,000	0	0	20,669,000	7,543,000	28,212,000
AYUDANTE	472	6	1	1,132,691	13,592,000	0	0	20,671,000	7,451,000	28,122,000
AYUDANTE	472	9	2	1,180,117	28,323,000	0	0	41,338,000	15,090,000	56,428,000
CONDUCTOR	480	1	3	898,806	32,357,000	0	0	51,518,000	16,410,000	67,928,000
CONDUCTOR	480	5	9	1,086,408	117,332,000	0	0	176,070,000	59,654,000	235,724,000
CONDUCTOR	480	6	2	1,132,691	27,185,000	0	0	41,341,000	14,904,000	56,245,000
CONDUCTOR	480	8	1	1,156,324	13,876,000	0	0	20,252,000	7,392,000	27,644,000
CONDUCTOR	480	9	3	1,180,117	42,484,000	0	0	62,007,000	22,047,000	84,054,000
CONDUCTOR	480	11	2	1,468,818	35,252,000	0	0	45,420,000	15,605,000	61,025,000
CONDUCTOR	480	12	1	1,503,770	18,045,000	0	0	26,337,000	9,615,000	35,952,000
OPERARIO	487	2	1	934,676	11,216,000	0	0	17,505,000	5,580,000	23,085,000
TOTAL			203	104,138,585	3,404,054,000	9,270,040	134,139,000	5,765,336,000	2,009,347,000	7,774,683,000



Consolidado

Sector

Salud

PLANTAS ^{de} PERSONAL
2 0 1 0

-Secretaría Distrital de Salud

**SISTEMA DE PRESUPUESTO DISTRITAL - PREDIS
SECTOR SALUD - PLANTA DE PERSONAL GLOBAL**

Vigencia: 2009

CONSOLIDADO POR ENTIDAD

Entidades	Total Cargos	Genero			Vacante	Sueldos Personal Nómina		Gastos de Representación		Valor Anual		
		Hombre	Mujer	224		15	10,247,975,000	684,487,000	19,427,435,000	6,617,288,000	26,044,723,000	
												161
Secretaría Distrital de Salud	400	161	224	15	10,247,975,000	684,487,000	19,427,435,000	6,617,288,000	26,044,723,000			
TOTAL	400	161	224	15	10,247,975,000	684,487,000	19,427,435,000	6,617,288,000	26,044,723,000			

CONSOLIDADO DISTRITAL POR NIVELES

Nomenclatura Administrativa	Total Cargos	Genero			Vacante	Sueldos Personal Nómina		Gastos de Representación		Valor Anual		
		Hombre	Mujer	224		15	10,247,975,000	684,487,000	19,427,435,000	6,617,288,000	26,044,723,000	
												161
Nivel Directivo	15	11	4	0	773,898,000	348,021,000	1,930,255,000	661,413,000	2,591,668,000			
Nivel Asesor	5	0	5	0	216,534,000	70,049,000	511,546,000	174,894,000	686,440,000			
Nivel Profesional	229	78	142	9	6,984,196,000	266,417,000	13,434,680,000	4,580,054,000	18,014,734,000			
Nivel Técnico	60	26	30	4	999,162,000	0	1,426,671,000	486,675,000	1,913,346,000			
Nivel Asistencial	91	46	43	2	1,274,185,000	0	2,124,283,000	714,252,000	2,838,535,000			
Trabajadores Oficiales	0	0	0	0	0	0	0	0	0			
TOTAL	400	161	224	15	10,247,975,000	684,487,000	19,427,435,000	6,617,288,000	26,044,723,000			

CONSOLIDADO DISTRITAL POR CLASIFICACIÓN

Nomenclatura Administrativa	Total Cargos	Genero			Vacante	Sueldos Personal Nómina		Gastos de Representación		Valor Anual		
		Hombre	Mujer	224		15	10,247,975,000	684,487,000	19,427,435,000	6,617,288,000	26,044,723,000	
												161
Administración Central	400	161	224	15	10,247,975,000	684,487,000	19,427,435,000	6,617,288,000	26,044,723,000			
Establecimientos Públicos	0	0	0	0	0	0	0	0	0			
TOTAL	400	161	224	15	10,247,975,000	684,487,000	19,427,435,000	6,617,288,000	26,044,723,000			

**SISTEMA DE PRESUPUESTO DISTRITAL - PREDIS
SECTOR SALUD - PLANTA DE PERSONAL GLOBAL**

Vigencia: 2010

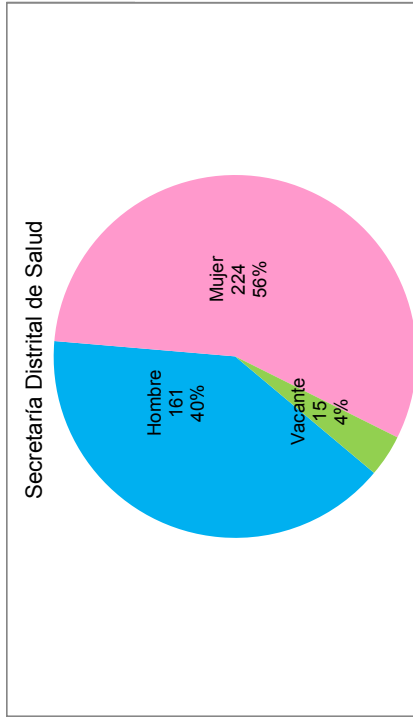
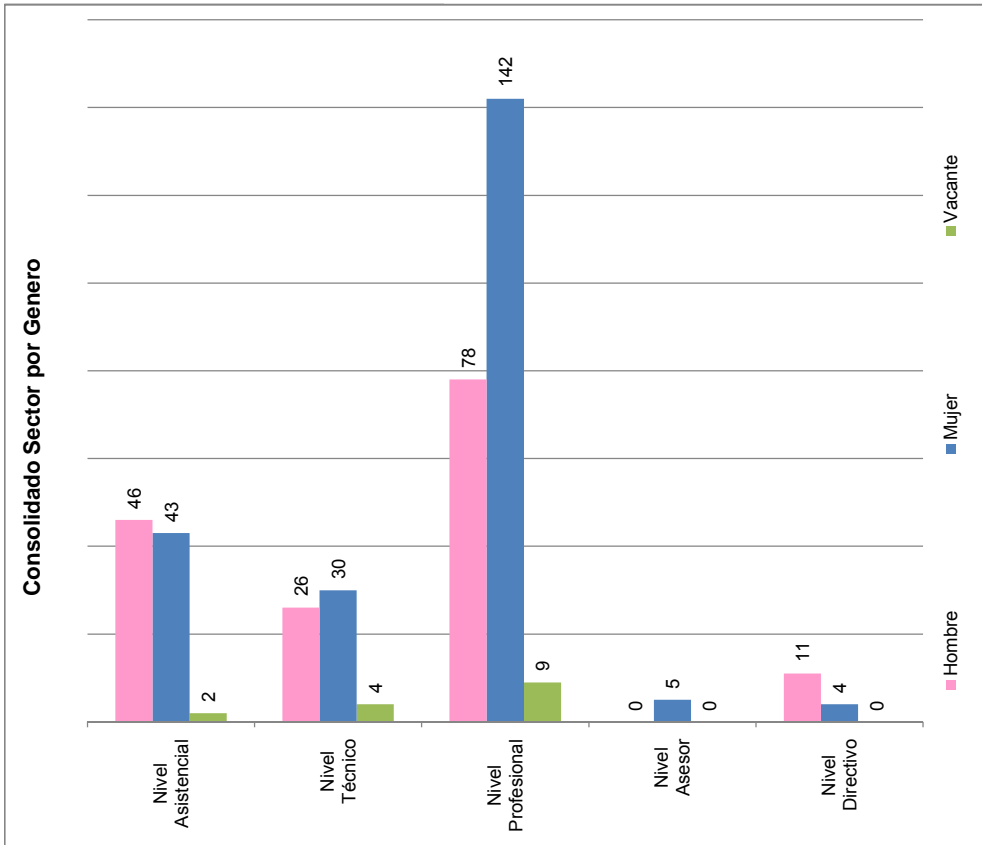

SISTEMA DE PRESUPUESTO DISTRICTAL - PREDIS
114 - SECRETARÍA DISTRICTAL DE SALUD
PLANTA DE PERSONAL GLOBAL

Unidad Ejecutora: UNIDAD 01

Versión: 0

Versión Valores: 0

Vigencia: 2010.

Versión Fórmula: 0

Nomenclatura Administrativa	Código	Grado	Total Cargos	Sueldos Personal de Nómina		Gastos de Representación		Valor Anual		
				Asignación Mensual	Valor Anual	Asignación Mensual	Valor Anual	Servicios Personales	Aportes Patronales	Total
NIVEL DIRECTIVO			15	22,456,530	773,898,000	12,187,746	348,021,000	1,930,255,000	661,413,000	2,591,668,000
JEFE DE OFICINA	006	7	1	4,240,581	50,887,000	1,696,232	20,355,000	123,476,000	42,451,000	165,927,000
DIRECTOR ADMINISTRATIVO O FINANCIERO O TÉCNICO U OPERATIVO	009	7	10	4,240,581	508,870,000	1,696,232	203,548,000	1,244,516,000	426,285,000	1,670,801,000
SECRETARIO DE DESPACHO	020	9	1	5,341,890	64,103,000	5,341,890	64,103,000	209,274,000	71,330,000	280,604,000
SUBSECRETARIO DE DESPACHO	045	8	1	4,763,757	57,165,000	1,905,503	22,866,000	127,636,000	43,874,000	171,510,000
SUBDIRECTOR ADMINISTRATIVO O FINANCIERO O TÉCNICO U OPERATIVO	068	6	2	3,869,721	92,873,000	1,547,888	37,149,000	225,353,000	77,473,000	302,826,000
NIVEL ASESOR			5	7,691,569	216,534,000	2,731,529	70,049,000	511,546,000	174,894,000	686,440,000
ASESOR	105	5	4	3,450,988	165,647,000	1,035,296	49,694,000	384,585,000	131,769,000	516,354,000
JEFE DE OFICINA ASESORA DE JURÍDICA O DE PLANEACIÓN O DE PRENSA O DE COMUNICACIONES	115	7	1	4,240,581	50,887,000	1,696,232	20,355,000	126,961,000	43,125,000	170,086,000
NIVEL PROFESIONAL			229	26,014,846	6,984,196,000	2,048,196	266,417,000	13,434,680,000	4,580,054,000	18,018,014,734,000
MÉDICO GENERAL	211	31	7	3,151,040	264,687,000	0	0	580,480,000	199,200,000	779,680,000
PROFESIONAL UNIVERSITARIO	219	13	15	1,975,997	355,679,000	0	0	666,266,000	231,519,000	897,785,000
PROFESIONAL UNIVERSITARIO	219	14	52	2,026,549	1,264,567,000	0	0	2,267,588,000	771,988,000	3,039,576,000
PROFESIONAL UNIVERSITARIO	219	15	9	2,137,713	230,873,000	0	0	426,049,000	145,723,000	571,772,000
PROFESIONAL UNIVERSITARIO	219	19	13	2,318,253	361,647,000	0	0	666,805,000	227,201,000	894,006,000
PROFESIONAL UNIVERSITARIO	219	24	2	2,522,336	60,536,000	0	0	103,185,000	35,173,000	138,358,000
PROFESIONAL ESPECIALIZADO	222	27	88	2,725,588	2,878,221,000	0	0	5,376,386,000	1,824,066,000	7,200,452,000
PROFESIONAL ESPECIALIZADO	222	30	32	3,126,923	1,200,738,000	500,308	192,118,000	2,555,197,000	868,028,000	3,423,225,000
PROFESIONAL ESPECIALIZADO	222	32	4	3,869,721	185,747,000	1,547,888	74,299,000	465,966,000	161,460,000	627,426,000
PROFESIONAL UNIVERSITARIO AREA SALUD	237	16	7	2,160,726	181,501,000	0	0	326,758,000	115,696,000	442,454,000
NIVEL TECNICO			60	13,594,900	999,162,000	0	0	1,426,671,000	486,675,000	1,913,346,000
TÉCNICO OPERATIVO	314	9	42	1,314,276	682,395,000	0	0	947,821,000	324,466,000	1,272,287,000
TÉCNICO OPERATIVO	314	10	2	1,366,021	32,785,000	0	0	49,671,000	16,770,000	66,441,000
TÉCNICO OPERATIVO	314	12	1	1,454,362	17,452,000	0	0	34,325,000	11,781,000	46,106,000
TÉCNICO OPERATIVO	314	13	1	1,467,862	17,614,000	0	0	24,805,000	8,438,000	33,243,000
TÉCNICO OPERATIVO	314	14	4	1,510,900	72,523,000	0	0	101,402,000	34,281,000	135,683,000

SISTEMA DE PRESUPUESTO DISTRITAL - PREDIS
114 - SECRETARÍA DISTRITAL DE SALUD
PLANTA DE PERSONAL GLOBAL

Unidad Ejecutora: UNIDAD 01

Versión: 0

Versión Valores: 0

Vigencia: 2010.

Versión Fórmula: 0

Nomenclatura Administrativa	Código	Grado	Total Cargos	Sueldos Personal de Nómina		Gastos de Representación		Valor Anual		
				Asignación Mensual	Valor Anual	Asignación Mensual	Valor Anual	Servicios Personales	Aportes Patronales	Total
NIVEL TECNICO			60	13,594,900	999,162,000	0	0	1,426,671,000	486,675,000	1,913,346,000
TÉCNICO OPERATIVO	314	15	2	1,557,468	37,379,000	0	0	48,161,000	16,529,000	64,690,000
TÉCNICO OPERATIVO	314	16	1	1,565,614	18,787,000	0	0	26,456,000	8,850,000	35,306,000
TÉCNICO OPERATIVO	314	18	5	1,656,265	99,376,000	0	0	138,950,000	46,823,000	185,773,000
TÉCNICO OPERATIVO	314	20	2	1,702,132	40,851,000	0	0	55,080,000	18,737,000	73,817,000
NIVEL ASISTENCIAL			91	21,042,067	1,274,185,000	0	0	2,124,283,000	714,252,000	2,838,535,000
AUXILIAR ADMINISTRATIVO	407	10	1	991,099	11,893,000	0	0	20,367,000	6,571,000	26,938,000
AUXILIAR ADMINISTRATIVO	407	11	11	1,023,538	135,107,000	0	0	265,523,000	88,725,000	354,248,000
AUXILIAR ADMINISTRATIVO	407	12	4	1,038,913	49,868,000	0	0	84,141,000	28,678,000	112,819,000
AUXILIAR ADMINISTRATIVO	407	14	1	1,117,650	13,412,000	0	0	19,709,000	6,500,000	26,209,000
AUXILIAR ADMINISTRATIVO	407	15	2	1,153,871	27,693,000	0	0	41,190,000	13,819,000	55,009,000
AUXILIAR ADMINISTRATIVO	407	17	1	1,236,659	14,840,000	0	0	19,119,000	6,563,000	25,682,000
AUXILIAR ADMINISTRATIVO	407	25	1	1,522,427	18,269,000	0	0	27,185,000	9,140,000	36,325,000
AUXILIAR AREA SALUD	412	12	8	1,038,913	99,736,000	0	0	151,234,000	52,268,000	203,502,000
AUXILIAR AREA SALUD	412	18	8	1,272,884	122,197,000	0	0	167,294,000	56,390,000	223,684,000
SECRETARIO EJECUTIVO	425	23	9	1,479,547	159,791,000	0	0	238,625,000	80,538,000	319,163,000
SECRETARIO EJECUTIVO	425	24	4	1,510,900	72,523,000	0	0	110,241,000	37,345,000	147,586,000
SECRETARIO EJECUTIVO	425	27	3	1,598,861	57,559,000	0	0	98,021,000	33,266,000	131,287,000
SECRETARIO	440	11	2	1,023,538	24,565,000	0	0	36,554,000	11,791,000	48,345,000
SECRETARIO	440	17	12	1,236,659	178,079,000	0	0	271,715,000	92,114,000	363,829,000
AUXILIAR DE SERVICIOS GENERALES	470	4	2	810,605	19,455,000	0	0	30,374,000	9,692,000	40,066,000
AUXILIAR DE SERVICIOS GENERALES	470	8	1	971,702	11,660,000	0	0	16,729,000	5,427,000	22,156,000
AUXILIAR DE SERVICIOS GENERALES	470	9	1	990,763	11,889,000	0	0	20,686,000	6,873,000	27,559,000
CONDUCTOR	480	11	20	1,023,538	245,649,000	0	0	505,576,000	168,552,000	674,128,000
TOTAL			400	90,799,912	10,247,975,000	16,967,471	684,487,000	19,427,435,000	6,617,288,000	26,044,723,000



Consolidado

Sector

Educación

PLANTAS de
PERSONAL
2010

- Secretaría de Educación del Distrito
- Instituto para la Investigación Educativa y el Desarrollo Pedagógico

**SISTEMA DE PRESUPUESTO DISTRITAL - PREDIS
SECTOR EDUCACIÓN - PLANTA DE PERSONAL GLOBAL**

Vigencia: 2009

CONSOLIDADO POR ENTIDAD

Entidades	Total		Genero		Vacante	Sueldos Personal N6mina		Gastos de Representaci6n		Valor Anual		Total
	Cargos	Hombre	Mujer	Valor Anual		Valor Anual	Servicios Personales	Aportes Patronales	Total			
										Cargos	Hombre	
Secretarfa de Educaci6n del Distrito	2,480	891	1,509	80	48,215,650,000	1,017,487,000	75,313,362,000	25,368,780,000	100,682,142,000			
Instituto para la Investigaci6n Educativa y el Desarrollo Pedag6gico - IDEP	37	12	24	1	1,162,852,000	215,424,000	2,409,434,000	824,655,000	3,234,089,000			
TOTAL	2,517	903	1,533	81	49,378,502,000	1,232,911,000	77,722,796,000	26,193,435,000	103,916,231,000			

CONSOLIDADO DISTRITAL POR NIVELES

Nomenclatura Administrativa	Total		Genero		Vacante	Sueldos Personal N6mina		Gastos de Representaci6n		Valor Anual		Total
	Cargos	Hombre	Mujer	Valor Anual		Valor Anual	Servicios Personales	Aportes Patronales	Total			
										Cargos	Hombre	
Nivel Directivo	57	32	21	4	2,618,285,000	989,407,000	6,260,667,000	2,146,522,000	8,407,189,000			
Nivel Asesor	14	3	9	2	625,444,000	233,612,000	1,461,915,000	502,326,000	1,964,241,000			
Nivel Profesional	471	202	254	15	12,530,265,000	9,892,000	22,861,478,000	7,745,129,000	30,606,607,000			
Nivel T6cnico	75	28	41	6	1,360,034,000	0	1,889,927,000	636,065,000	2,525,992,000			
Nivel Asistencial	1,900	638	1,208	54	32,244,474,000	0	45,248,809,000	15,163,393,000	60,412,202,000			
Trabajadores Oficiales	0	0	0	0	0	0	0	0	0			
TOTAL	2,517	903	1,533	81	49,378,502,000	1,232,911,000	77,722,796,000	26,193,435,000	103,916,231,000			

CONSOLIDADO DISTRITAL POR CLASIFICACI6N

Nomenclatura Administrativa	Total		Genero		Vacante	Sueldos Personal N6mina		Gastos de Representaci6n		Valor Anual		Total
	Cargos	Hombre	Mujer	Valor Anual		Valor Anual	Servicios Personales	Aportes Patronales	Total			
										Cargos	Hombre	
Administraci6n Central	2,480	891	1,509	80	48,215,650,000	1,017,487,000	75,313,362,000	25,368,780,000	100,682,142,000			
Establecimientos P6blicos	37	12	24	1	1,162,852,000	215,424,000	2,409,434,000	824,655,000	3,234,089,000			
TOTAL	2,517	903	1,533	81	49,378,502,000	1,232,911,000	77,722,796,000	26,193,435,000	103,916,231,000			

**SISTEMA DE PRESUPUESTO DISTRITAL - PREDIS
SECTOR EDUCACION - PLANTA DE PERSONAL GLOBAL**

Vigencia: 2010

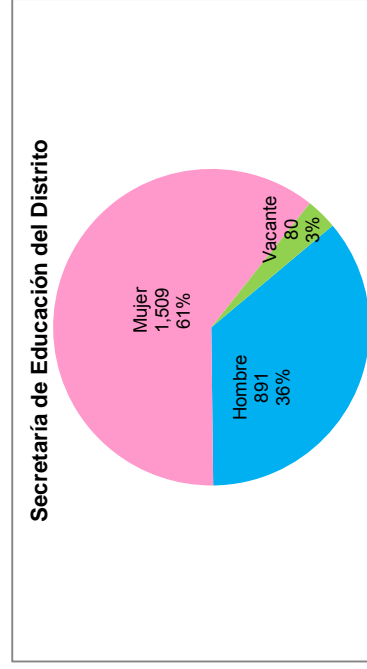
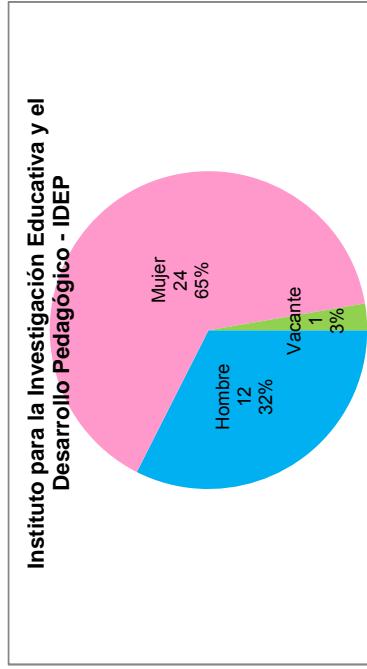
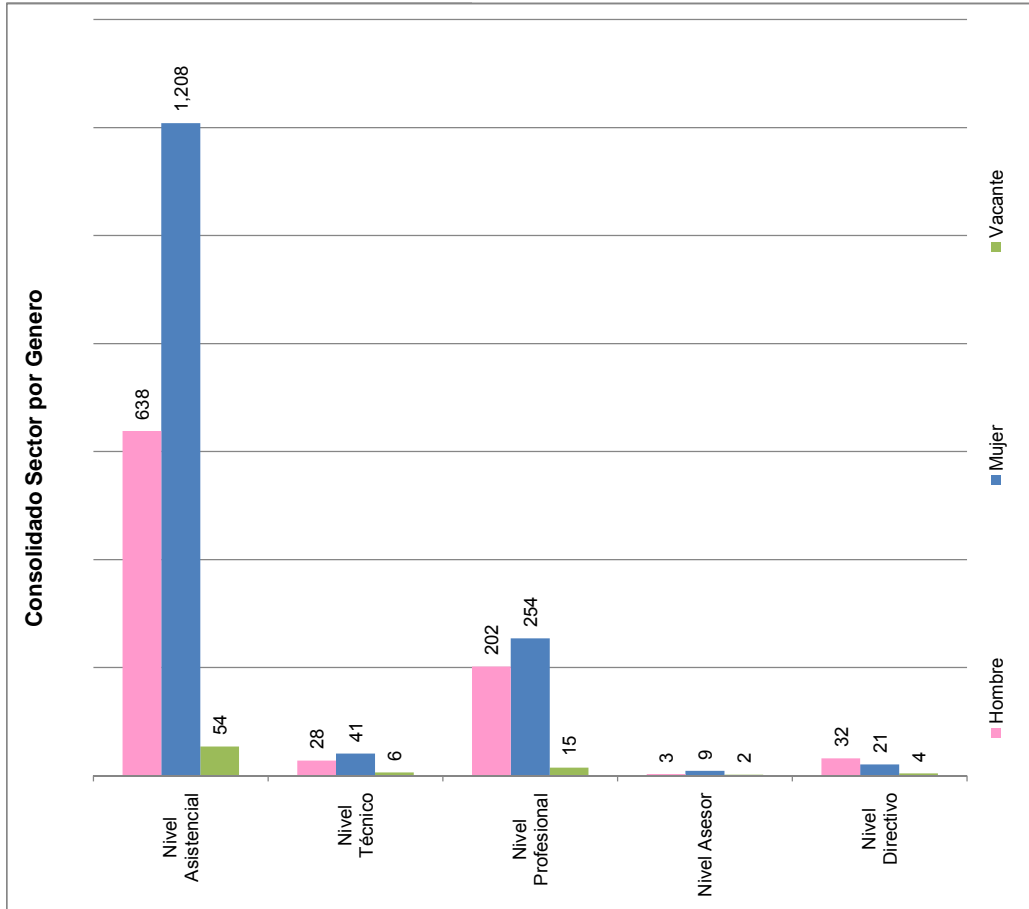

SISTEMA DE PRESUPUESTO DISTRICTAL - PREDIS
112 - SECRETARÍA DE EDUCACIÓN DEL DISTRITO
PLANTA DE PERSONAL GLOBAL

Unidad Ejecutora: UNIDAD 01

Versión: 0

Versión Valores: 0

Vigencia: 2010.

Versión Fórmula: 0

Nomenclatura Administrativa	Código	Grado	Total Cargos	Sueldos Personal de Nómina		Gastos de Representación		Valor Anual		
				Asignación Mensual	Valor Anual	Asignación Mensual	Valor Anual	Servicios Personales	Aportes Patronales	Total
NIVEL DIRECTIVO			53	24,747,065	2,381,028,000	12,413,762	874,920,000	5,660,360,000	1,939,901,000	7,600,261,000
JEFE DE OFICINA	006	5	9	3,450,988	372,707,000	1,035,296	111,812,000	865,303,000	296,163,000	1,161,466,000
JEFE DE OFICINA	006	6	2	3,869,721	92,873,000	1,547,888	37,149,000	231,714,000	78,705,000	310,419,000
DIRECTOR ADMINISTRATIVO O FINANCIERO O TÉCNICO U OPERATIVO	009	5	19	3,450,988	786,825,000	1,035,296	236,048,000	1,791,884,000	613,795,000	2,405,679,000
DIRECTOR ADMINISTRATIVO O FINANCIERO O TÉCNICO U OPERATIVO	009	6	18	3,869,721	835,860,000	1,547,888	334,344,000	2,009,370,000	689,193,000	2,698,563,000
SECRETARIO DE DESPACHO	020	9	1	5,341,890	64,103,000	5,341,890	64,103,000	204,884,000	70,481,000	275,365,000
SUBSECRETARIO DE DESPACHO	045	8	4	4,763,757	228,660,000	1,905,503	91,464,000	557,205,000	191,564,000	748,769,000
NIVEL ASESOR			9	11,190,430	397,830,000	4,131,073	142,567,000	912,208,000	313,144,000	1,225,352,000
ASESOR	105	5	4	3,450,988	165,647,000	1,035,296	49,694,000	383,646,000	131,450,000	515,096,000
ASESOR	105	6	2	3,869,721	92,873,000	1,547,888	37,149,000	207,942,000	71,478,000	279,420,000
JEFE DE OFICINA ASESORA DE JURIDICA O DE PLANEACIÓN O DE PRENSA O DE COMUNICACIONES	115	6	3	3,869,721	139,310,000	1,547,888	55,724,000	320,620,000	110,216,000	430,836,000
NIVEL PROFESIONAL			411	20,202,702	10,857,742,000	0	0	19,764,664,000	6,687,781,000	26,452,445,000
PROFESIONAL UNIVERSITARIO	219	7	20	1,662,663	399,039,000	0	0	697,581,000	237,614,000	935,195,000
PROFESIONAL UNIVERSITARIO	219	9	37	1,778,901	789,832,000	0	0	1,391,638,000	472,814,000	1,864,452,000
PROFESIONAL UNIVERSITARIO	219	11	7	1,829,438	153,673,000	0	0	269,371,000	91,537,000	360,908,000
PROFESIONAL UNIVERSITARIO	219	12	79	1,920,403	1,820,542,000	0	0	3,267,411,000	1,106,043,000	4,373,454,000
PROFESIONAL UNIVERSITARIO	219	18	119	2,204,295	3,147,733,000	0	0	5,749,090,000	1,942,648,000	7,691,738,000
PROFESIONAL ESPECIALIZADO	222	21	58	2,432,155	1,692,780,000	0	0	3,141,562,000	1,061,405,000	4,202,967,000
PROFESIONAL ESPECIALIZADO	222	24	58	2,522,336	1,755,546,000	0	0	3,238,776,000	1,096,244,000	4,335,020,000
PROFESIONAL ESPECIALIZADO	222	27	29	2,725,588	948,505,000	0	0	1,724,763,000	583,401,000	2,308,164,000
PROFESIONAL ESPECIALIZADO	222	30	4	3,126,923	150,092,000	0	0	284,472,000	96,075,000	380,547,000
NIVEL TECNICO			47	6,851,170	794,730,000	0	0	1,103,657,000	370,531,000	1,474,188,000
TÉCNICO OPERATIVO	314	4	9	1,117,650	120,706,000	0	0	171,296,000	57,061,000	228,357,000
TÉCNICO OPERATIVO	314	9	1	1,314,276	15,771,000	0	0	20,320,000	6,973,000	27,293,000
TÉCNICO OPERATIVO	314	10	16	1,366,021	262,276,000	0	0	361,137,000	121,673,000	482,810,000
TÉCNICO OPERATIVO	314	12	4	1,454,362	69,809,000	0	0	95,338,000	32,115,000	127,453,000

SISTEMA DE PRESUPUESTO DISTRICTAL - PREDIS
112 - SECRETARÍA DE EDUCACIÓN DEL DISTRITO
PLANTA DE PERSONAL GLOBAL

Unidad Ejecutora: UNIDAD 01
 Versión: 0

Versión Valores: 0

Vigencia: 2010.
 Versión Fórmula: 0

Nomenclatura Administrativa	Código	Grado	Total Cargos	Sueldos Personal de Nómina		Gastos de Representación		Valor Anual												
				Asignación Mensual	Valor Anual	Asignación Mensual	Valor Anual	Servicios Personales	Aportes Patronales	Total										
NIVEL TECNICO																				
TÉCNICO OPERATIVO	314	17	17	6,851,170	794,730,000	0	0	1,103,657,000	370,531,000	1,474,188,000										
				1,598,861	326,168,000	0	0	455,566,000	152,709,000	608,275,000										
NIVEL ASISTENCIAL			370	34,005,007	4,827,269,000	0	0	7,141,637,000	2,345,003,000	9,486,640,000										
AUXILIAR ADMINISTRATIVO	407	2	3	751,023	27,037,000	0	0	40,485,000	12,861,000	53,346,000										
AUXILIAR ADMINISTRATIVO	407	5	126	867,380	1,311,479,000	0	0	1,972,132,000	628,263,000	2,600,395,000										
AUXILIAR ADMINISTRATIVO	407	9	26	990,763	309,118,000	0	0	469,615,000	150,044,000	619,659,000										
AUXILIAR ADMINISTRATIVO	407	11	14	1,023,538	171,954,000	0	0	260,539,000	83,419,000	343,958,000										
AUXILIAR ADMINISTRATIVO	407	13	24	1,059,556	305,152,000	0	0	441,268,000	145,825,000	587,093,000										
AUXILIAR ADMINISTRATIVO	407	14	12	1,117,650	160,942,000	0	0	234,759,000	77,591,000	312,350,000										
AUXILIAR ADMINISTRATIVO	407	15	1	1,153,871	13,846,000	0	0	19,607,000	6,488,000	26,095,000										
AUXILIAR ADMINISTRATIVO	407	16	5	1,190,094	71,406,000	0	0	97,769,000	32,942,000	130,711,000										
AUXILIAR ADMINISTRATIVO	407	18	5	1,272,884	76,373,000	0	0	104,563,000	35,233,000	139,796,000										
AUXILIAR ADMINISTRATIVO	407	19	4	1,314,276	63,085,000	0	0	87,624,000	29,398,000	117,022,000										
AUXILIAR ADMINISTRATIVO	407	20	18	1,366,021	295,061,000	0	0	405,041,000	136,393,000	541,434,000										
AUXILIAR ADMINISTRATIVO	407	22	7	1,453,982	122,134,000	0	0	169,455,000	57,043,000	226,498,000										
AUXILIAR ADMINISTRATIVO	407	24	2	1,510,900	36,262,000	0	0	51,065,000	17,081,000	68,146,000										
AUXILIAR ADMINISTRATIVO	407	27	8	1,598,861	153,491,000	0	0	211,908,000	71,203,000	283,111,000										
SECRETARIO EJECUTIVO	425	20	2	1,366,021	32,785,000	0	0	46,147,000	15,463,000	61,610,000										
SECRETARIO EJECUTIVO	425	22	5	1,453,982	87,239,000	0	0	125,033,000	41,824,000	166,857,000										
SECRETARIO EJECUTIVO	425	24	15	1,510,900	271,962,000	0	0	384,843,000	129,182,000	514,025,000										
SECRETARIO EJECUTIVO	425	27	6	1,598,861	115,118,000	0	0	164,990,000	55,231,000	220,221,000										
SECRETARIO	440	9	3	990,763	35,667,000	0	0	53,155,000	17,178,000	70,333,000										
SECRETARIO	440	14	10	1,117,650	134,118,000	0	0	196,259,000	64,909,000	261,168,000										
SECRETARIO	440	16	3	1,190,094	42,843,000	0	0	58,974,000	19,912,000	78,886,000										
SECRETARIO	440	17	21	1,236,659	311,638,000	0	0	436,759,000	146,923,000	583,682,000										
SECRETARIO	440	19	24	1,314,276	378,511,000	0	0	530,366,000	178,431,000	708,797,000										
AUXILIAR DE SERVICIOS GENERALES	470	7	2	936,137	22,467,000	0	0	33,894,000	10,723,000	44,617,000										
AYUDANTE	472	1	1	696,272	8,355,000	0	0	16,334,000	5,260,000	21,594,000										

SISTEMA DE PRESUPUESTO DISTRICTAL - PREDIS
112 - SECRETARÍA DE EDUCACIÓN DEL DISTRITO
PLANTA DE PERSONAL GLOBAL

Unidad Ejecutora: UNIDAD 01
 Versión: 0

Vigencia: 2010.
 Versión Fórmula: 0

Versión Valores: 0

Nomenclatura Administrativa	Código	Grado	Total Cargos	Sueldos Personal de Nómina		Gastos de Representación		Valor Anual		
				Asignación Mensual	Valor Anual	Asignación Mensual	Valor Anual	Servicios Personales	Aportes Patronales	Total
NIVEL ASISTENCIAL			370	34,005,007	4,827,269,000	0	0	7,141,637,000	2,345,003,000	9,486,640,000
CELADOR	477	7	2	936,137	22,467,000	0	0	46,699,000	15,404,000	62,103,000
CONDUCTOR	480	7	12	936,137	134,804,000	0	0	264,286,000	87,698,000	351,984,000
CONDUCTOR	480	9	3	990,763	35,667,000	0	0	7,165,100	23,566,000	95,217,000
CONDUCTOR	480	13	6	1,059,556	76,288,000	0	0	146,417,000	49,515,000	195,932,000
TOTAL			890	96,996,374	19,258,599,000	16,544,836	1,017,487,000	34,582,526,000	11,656,360,000	46,238,886,000

SISTEMA DE PRESUPUESTO DISTRICTAL - PREDIS
112 - SECRETARÍA DE EDUCACIÓN DEL DISTRITO
PLANTA DE PERSONAL GLOBAL

Unidad Ejecutora: UNIDAD 01

Versión: 2

Vigencia: 2010.

Versión Fórmula: 0

Versión Valores: 2

Nomenclatura Administrativa	Código	Grado	Total Cargos	Sueldos Personal de Nómina		Gastos de Representación		Valor Anual		
				Asignación Mensual	Valor Anual	Asignación Mensual	Valor Anual	Servicios Personales	Aportes Patronales	Total
NIVEL PROFESIONAL			46	6,389,294	1,207,588,000	0	0	2,182,848,000	745,007,000	2,927,855,000
PROFESIONAL UNIVERSITARIO	219	7	2	1,662,663	39,904,000	0	0	76,142,000	25,633,000	101,775,000
PROFESIONAL UNIVERSITARIO	219	18	43	2,204,295	1,137,416,000	0	0	2,048,950,000	699,930,000	2,748,880,000
PROFESIONAL ESPECIALIZADO	222	24	1	2,522,336	30,268,000	0	0	57,756,000	19,444,000	77,200,000
NIVEL TECNICO			24	2,934,202	483,362,000	0	0	662,798,000	223,711,000	886,509,000
TÉCNICO OPERATIVO	314	7	1	1,236,659	14,840,000	0	0	19,119,000	6,563,000	25,682,000
TÉCNICO OPERATIVO	314	19	23	1,697,543	488,522,000	0	0	643,679,000	217,148,000	860,827,000
NIVEL ASISTENCIAL			1520	15,621,245	27,266,101,000	0	0	37,885,190,000	12,743,702,000	50,628,892,000
AUXILIAR ADMINISTRATIVO	407	14	99	1,117,650	1,327,768,000	0	0	1,829,154,000	614,099,000	2,443,253,000
AUXILIAR ADMINISTRATIVO	407	17	2	1,236,659	29,680,000	0	0	38,241,000	13,123,000	51,364,000
AUXILIAR ADMINISTRATIVO	407	20	224	1,366,021	3,671,864,000	0	0	5,016,064,000	1,693,304,000	6,709,368,000
AUXILIAR ADMINISTRATIVO	407	24	376	1,510,900	6,817,181,000	0	0	9,471,831,000	3,180,864,000	12,652,695,000
AUXILIAR ADMINISTRATIVO	407	27	527	1,598,861	10,111,197,000	0	0	14,024,404,000	4,713,608,000	18,738,012,000
SECRETARIO EJECUTIVO	425	27	14	1,598,861	268,609,000	0	0	379,740,000	127,336,000	507,076,000
SECRETARIO	440	24	254	1,510,900	4,605,223,000	0	0	6,478,166,000	2,182,120,000	8,660,286,000
SECRETARIO	440	27	18	1,598,861	345,354,000	0	0	483,177,000	162,726,000	645,903,000
CONDUCTOR	480	14	4	1,117,650	53,647,000	0	0	100,053,000	34,247,000	134,300,000
CONDUCTOR	480	20	1	1,366,021	16,392,000	0	0	28,593,000	9,989,000	38,582,000
CONDUCTOR	480	27	1	1,598,861	19,186,000	0	0	35,767,000	12,286,000	48,053,000
TOTAL			1590	24,944,741	28,957,051,000	0	0	40,730,836,000	13,712,420,000	54,443,256,000

SISTEMA DE PRESUPUESTO DISTRICTAL - PREDIS
219 - INSTITUTO PARA LA INVESTIGACIÓN EDUCATIVA Y EL DESARROLLO PEDAGÓGICO
PLANTA DE PERSONAL GLOBAL

Unidad Ejecutora: UNIDAD 01

Versión: 0

Versión Valores: 0

Vigencia: 2010.

Versión Fórmula: 0

Nomenclatura Administrativa	Código	Grado	Total Cargos	Sueldos Personal de Nómina		Gastos de Representación		Valor Anual											
				Asignación Mensual	Valor Anual	Asignación Mensual	Valor Anual	Servicios Personales	Aportes Patronales	Total									
NIVEL DIRECTIVO																			
JEFE DE OFICINA	006	1	4	14,548,202	237,257,000	6,929,003	114,487,000	600,307,000	206,621,000	806,928,000									
DIRECTOR O GERENTE GENERAL DE ENTIDAD DESCENTRALIZADA	050	3	1	3,450,981	41,412,000	1,380,392	16,565,000	101,606,000	34,969,000	136,575,000									
SUBDIRECTOR O SUBGERENTE GENERAL DE ENTIDAD DESCENTRALIZADA	084	2	1	5,874,047	70,489,000	2,937,024	35,244,000	179,494,000	61,781,000	241,275,000									
				5,223,174	125,356,000	2,611,587	62,678,000	319,207,000	109,871,000	429,078,000									
NIVEL ASESOR																			
ASESOR	105	2	5	15,196,449	227,614,000	6,078,580	91,045,000	549,707,000	189,182,000	738,889,000									
ASESOR	105	3	2	3,771,334	90,512,000	1,508,534	36,205,000	218,595,000	75,229,000	293,824,000									
JEFE DE OFICINA ASESORA DE JURÍDICA O DE PLANEACIÓN O DE PRENSA O DE COMUNICACIONES	115	1	1	4,202,800	50,434,000	1,681,120	20,173,000	121,802,000	41,918,000	163,720,000									
JEFE DE OFICINA ASESORA DE JURÍDICA O DE PLANEACIÓN O DE PRENSA O DE COMUNICACIONES	115	2	1	3,450,981	41,412,000	1,380,392	16,565,000	100,014,000	34,420,000	134,434,000									
				3,771,334	45,256,000	1,508,534	18,102,000	109,296,000	37,615,000	146,911,000									
NIVEL PROFESIONAL																			
TESORERO GENERAL	201	4	14	22,585,129	464,935,000	824,344	9,892,000	913,966,000	312,341,000	1,226,307,000									
PROFESIONAL UNIVERSITARIO	219	1	1	2,747,812	32,974,000	412,172	4,946,000	69,021,000	23,744,000	92,765,000									
PROFESIONAL UNIVERSITARIO	219	2	2	1,958,408	47,002,000	0	0	89,340,000	30,725,000	120,065,000									
PROFESIONAL ESPECIALIZADO	222	3	1	2,441,891	29,303,000	0	0	58,457,000	19,804,000	78,261,000									
PROFESIONAL ESPECIALIZADO	222	4	4	2,458,172	117,992,000	0	0	229,881,000	78,455,000	308,336,000									
PROFESIONAL ESPECIALIZADO	222	5	1	2,747,812	32,974,000	412,172	4,946,000	72,126,000	24,474,000	96,600,000									
PROFESIONAL ESPECIALIZADO	222	6	2	3,055,145	73,323,000	0	0	145,334,000	49,230,000	194,564,000									
PROFESIONAL ESPECIALIZADO	222	7	1	3,404,555	40,855,000	0	0	77,657,000	26,706,000	104,363,000									
PROFESIONAL ESPECIALIZADO	222	2	2	3,771,334	90,512,000	0	0	172,150,000	59,203,000	231,353,000									
				3,519,712	81,942,000	0	0	123,472,000	41,823,000	165,295,000									
NIVEL TECNICO																			
TÉCNICO OPERATIVO	314	1	3	1,654,381	59,558,000	0	0	92,525,000	31,419,000	123,944,000									
TÉCNICO OPERATIVO	314	2	1	1,865,331	22,384,000	0	0	30,947,000	10,404,000	41,351,000									
				5,740,753	151,104,000	0	0	221,982,000	74,688,000	296,670,000									
NIVEL ASISTENCIAL																			
AUXILIAR ADMINISTRATIVO	407	2	1	881,404	10,577,000	0	0	17,128,000	5,605,000	22,733,000									
SECRETARIO EJECUTIVO	425	4	2	1,331,287	31,951,000	0	0	43,469,000	14,773,000	58,242,000									

SISTEMA DE PRESUPUESTO DISTRITAL - PREDIS
219 - INSTITUTO PARA LA INVESTIGACIÓN EDUCATIVA Y EL DESARROLLO PEDAGÓGICO
PLANTA DE PERSONAL GLOBAL

Unidad Ejecutora: UNIDAD 01

Vigencia: 2010.

Version: 0

Version Valores: 0

Version Fórmula: 0

Nomenclatura Administrativa	Código	Grado	Total Cargos	Sueldos Personal de Nómina		Gastos de Representación		Valor Anual		
				Asignación Mensual	Valor Anual	Asignación Mensual	Valor Anual	Servicios Personales	Aportes Patronales	Total
NIVEL ASISTENCIAL			10	5,740,753	151,104,000	0	0	221,982,000	74,688,000	296,670,000
SECRETARIO EJECUTIVO	425	5	4	1,558,208	74,794,000	0	0	101,820,000	34,603,000	136,423,000
CONDUCTOR	480	3	1	1,124,531	13,494,000	0	0	25,628,000	8,711,000	34,339,000
OPERARIO	487	1	2	845,323	20,288,000	0	0	33,937,000	10,996,000	44,933,000
TOTAL			37	61,590,245	1,162,852,000	13,831,926	215,424,000	2,409,434,000	824,655,000	3,234,089,000

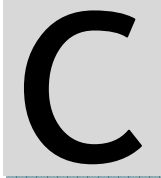

Consolidado

Sector

Cultura, Recreación y Deporte

PLANTAS de
PERSONAL
2 0 1 0

- Secretaría Distrital de Cultura, Recreación y Deporte
- Instituto Distrital de Recreación y Deporte
- Instituto Distrital del Patrimonio Cultural
- Fundación Gilberto Álzate Avendaño
- Orquesta Filarmónica de Bogotá

**SISTEMA DE PRESUPUESTO DISTRITAL - PREDIS
SECTOR CULTURA, RECREACIÓN Y DEPORTE - PLANTA DE PERSONAL GLOBAL**

Vigencia: 2009

CONSOLIDADO POR ENTIDAD

Entidades	Total Cargos	Genero			Vacante	Sueldos Personal Nómina		Gastos de Representación		Valor Anual		Total	
		Hombre	Mujer	246		248	7	59	27	128	7		59
Secretaría Distrital de Cultura, Recreación y Deporte	93							486,240,000	5,641,556,000	1,899,507,000		7,541,063,000	
Instituto Distrital de Recreación y Deporte - IDR	274	128	113	33				272,299,000	11,859,389,000	5,015,721,000		16,875,110,000	
Instituto Distrital del Patrimonio Cultural - IDPC	26	7	16	3				81,064,000	1,453,556,000	494,160,000		1,947,716,000	
Fundación Gilberto Alzate Avendaño	26	13	9	4				110,892,000	1,503,667,000	512,091,000		2,015,758,000	
Orquesta Filarmónica de Bogotá	141	71	51	19				174,877,000	11,531,593,000	3,872,264,000		15,403,857,000	
TOTAL	560	246	248	66				1,125,372,000	31,989,761,000	11,793,743,000		43,783,504,000	

CONSOLIDADO DISTRITAL POR NIVELES

Nomenclatura Administrativa	Total Cargos	Genero			Vacante	Sueldos Personal Nómina		Gastos de Representación		Valor Anual		Total	
		Hombre	Mujer	246		248	0 <th rowspan="2">25 <th rowspan="2">16 <th rowspan="2">41 <th rowspan="2">16 <th rowspan="2">25 </th></th></th></th></th>	25 <th rowspan="2">16 <th rowspan="2">41 <th rowspan="2">16 <th rowspan="2">25 </th></th></th></th>	16 <th rowspan="2">41 <th rowspan="2">16 <th rowspan="2">25 </th></th></th>	41 <th rowspan="2">16 <th rowspan="2">25 </th></th>	16 <th rowspan="2">25 </th>		25
Nivel Directivo	41	16	25	0				774,484,000	4,988,533,000	1,713,291,000		6,701,824,000	
Nivel Asesor	27	7	18	2				289,930,000	2,425,546,000	921,174,000		3,346,720,000	
Nivel Profesional	158	69	70	19				9,004,000	9,364,869,000	3,532,446,000		12,897,315,000	
Nivel Técnico	68	30	24	14				0	1,870,153,000	828,936,000		2,699,089,000	
Nivel Asistencial	153	50	76	27				0	3,416,472,000	1,312,882,000		4,729,354,000	
Trabajadores Oficiales	113	74	35	4				51,954,000	9,924,188,000	3,485,014,000		13,409,202,000	
TOTAL	560	246	248	66				1,125,372,000	31,989,761,000	11,793,743,000		43,783,504,000	

CONSOLIDADO DISTRITAL POR CLASIFICACIÓN

Nomenclatura Administrativa	Total Cargos	Genero			Vacante	Sueldos Personal Nómina		Gastos de Representación		Valor Anual		Total	
		Hombre	Mujer	246		248	7 <th rowspan="2">59 <th rowspan="2">27 <th rowspan="2">93 <th rowspan="2">27 <th rowspan="2">59 </th></th></th></th></th>	59 <th rowspan="2">27 <th rowspan="2">93 <th rowspan="2">27 <th rowspan="2">59 </th></th></th></th>	27 <th rowspan="2">93 <th rowspan="2">27 <th rowspan="2">59 </th></th></th>	93 <th rowspan="2">27 <th rowspan="2">59 </th></th>	27 <th rowspan="2">59 </th>		59
Administración Central	93	27	59	7				486,240,000	5,641,556,000	1,899,507,000		7,541,063,000	
Establecimientos Públicos	467	219	189	59				639,132,000	26,348,205,000	9,894,236,000		36,242,441,000	
TOTAL	560	246	248	66				1,125,372,000	31,989,761,000	11,793,743,000		43,783,504,000	

**SISTEMA DE PRESUPUESTO DISTRICTAL - PREDIS
SECTOR CULTURA, RECREACIÓN Y DEPORTE - PLANTA DE PERSONAL GLOBAL**

Vigencia: 2010

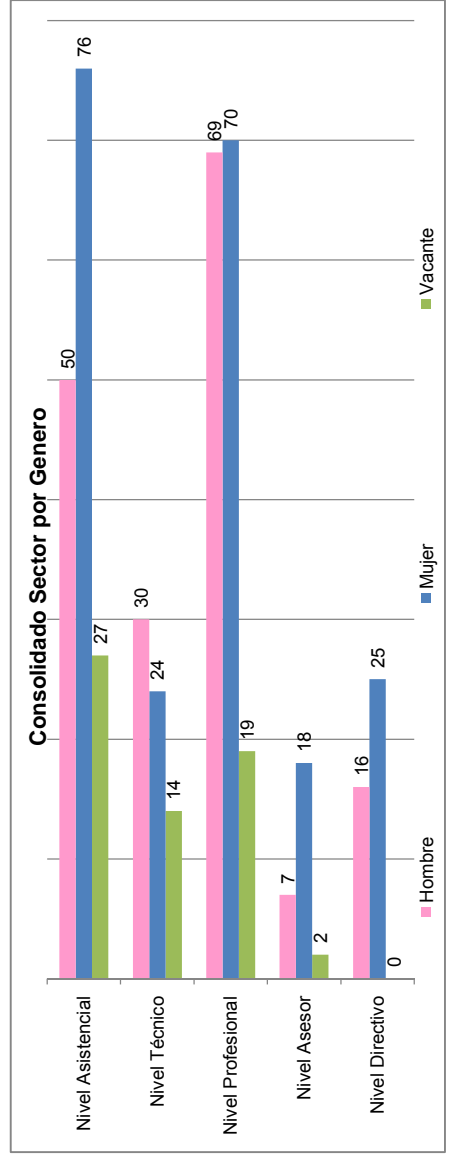
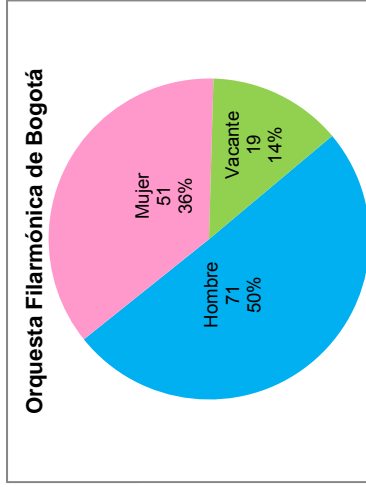
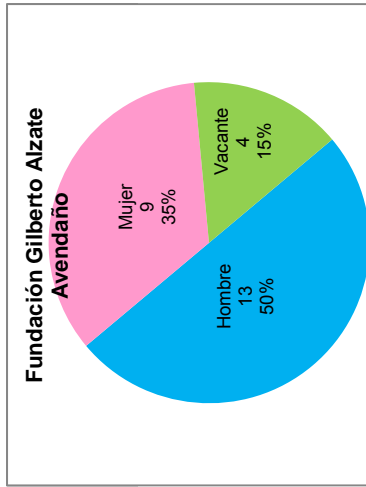
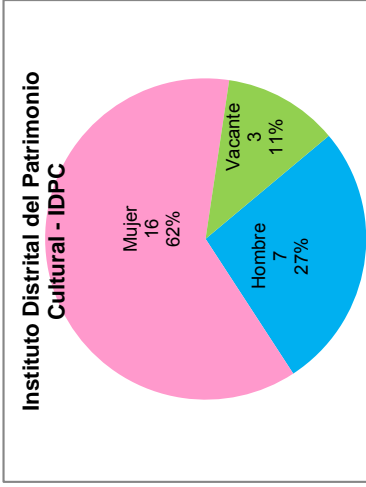
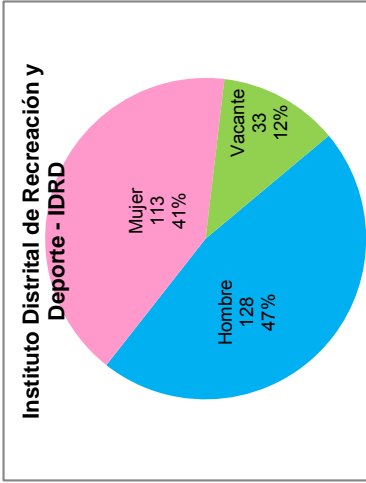
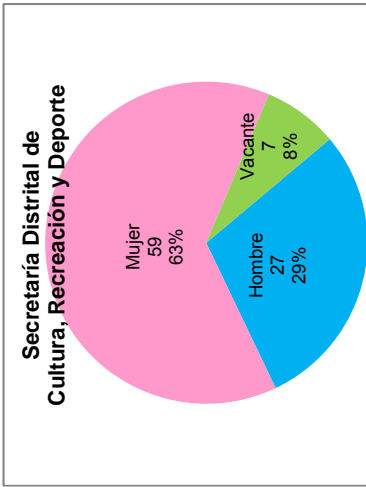

SISTEMA DE PRESUPUESTO DISTRICTAL - PREDIS
119 - SECRETARÍA DISTRICTAL DE CULTURA, RECREACIÓN Y DEPORTE
PLANTA DE PERSONAL GLOBAL

Unidad Ejecutora: UNIDAD 01
 Versión: 0

Versión Valores: 0

Vigencia: 2010.
 Versión Fórmula: 0

Nomenclatura Administrativa	Código	Grado	Total Cargos	Sueldos Personal de Nómina		Gastos de Representación		Valor Anual		
				Asignación Mensual	Valor Anual	Asignación Mensual	Valor Anual	Servicios Personales	Aportes Patronales	Total
NIVEL DIRECTIVO			16	26,430,694	824,449,000	13,432,313	364,101,000	2,066,770,000	703,983,000	2,770,753,000
JEFE DE OFICINA	006	7	1	4,240,581	50,887,000	1,696,232	20,355,000	125,434,000	43,125,000	168,559,000
DIRECTOR ADMINISTRATIVO O FINANCIERO O TÉCNICO U OPERATIVO	009	8	5	4,763,757	285,825,000	1,905,503	114,330,000	708,386,000	241,774,000	950,160,000
SECRETARIO DE DESPACHO	020	9	1	5,341,890	64,103,000	5,341,890	64,103,000	209,274,000	71,330,000	280,604,000
SUBSECRETARIO DE DESPACHO	045	8	1	4,763,757	57,165,000	1,905,503	22,866,000	142,625,000	48,445,000	191,070,000
SUBDIRECTOR ADMINISTRATIVO O FINANCIERO O TÉCNICO U OPERATIVO	068	5	1	3,450,988	41,412,000	1,035,296	12,424,000	94,958,000	32,212,000	127,170,000
SUBDIRECTOR ADMINISTRATIVO O FINANCIERO O TÉCNICO U OPERATIVO	068	6	7	3,869,721	325,057,000	1,547,888	130,023,000	786,093,000	267,097,000	1,053,190,000
NIVEL ASESOR			9	16,085,541	364,260,000	4,723,016	113,135,000	844,855,000	286,876,000	1,131,731,000
ASESOR	105	1	1	2,564,365	30,772,000	512,873	6,154,000	69,669,000	23,630,000	93,299,000
ASESOR	105	2	1	2,702,684	32,432,000	540,537	6,486,000	72,736,000	24,452,000	97,188,000
ASESOR	105	4	2	3,126,923	75,046,000	938,077	22,514,000	169,193,000	57,384,000	226,577,000
ASESOR	105	5	3	3,450,988	124,236,000	1,035,296	37,271,000	288,206,000	98,217,000	386,423,000
JEFE DE OFICINA ASESORA DE JURÍDICA O DE PLANEACIÓN O DE PRENSA O DE COMUNICACIONES	115	7	2	4,240,581	101,774,000	1,696,232	40,710,000	245,051,000	83,193,000	328,244,000
NIVEL PROFESIONAL			28	23,926,450	893,025,000	300,133	9,004,000	1,729,721,000	573,546,000	2,303,267,000
ALMACENISTA GENERAL	215	22	1	2,501,106	30,013,000	150,066	1,801,000	63,331,000	21,452,000	84,783,000
PROFESIONAL UNIVERSITARIO	219	7	1	1,662,663	19,952,000	0	0	34,335,000	11,432,000	45,767,000
PROFESIONAL UNIVERSITARIO	219	10	1	1,814,064	21,769,000	0	0	35,539,000	11,981,000	47,520,000
PROFESIONAL UNIVERSITARIO	219	12	3	1,920,403	69,135,000	0	0	113,612,000	38,484,000	152,096,000
PROFESIONAL UNIVERSITARIO	219	18	1	2,204,295	26,452,000	0	0	40,693,000	13,973,000	54,666,000
PROFESIONAL ESPECIALIZADO	222	19	2	2,318,253	55,638,000	0	0	121,606,000	40,829,000	162,435,000
PROFESIONAL ESPECIALIZADO	222	21	2	2,432,155	58,372,000	0	0	116,036,000	38,989,000	155,025,000
PROFESIONAL ESPECIALIZADO	222	22	4	2,501,106	120,053,000	150,066	7,203,000	233,181,000	79,187,000	312,368,000
PROFESIONAL ESPECIALIZADO	222	26	8	2,702,684	259,458,000	0	0	517,520,000	170,075,000	687,595,000
PROFESIONAL ESPECIALIZADO	222	32	5	3,869,721	232,183,000	0	0	453,868,000	147,144,000	601,012,000
NIVEL TECNICO			2	3,430,945	41,171,000	0	0	55,486,000	18,620,000	74,106,000

SISTEMA DE PRESUPUESTO DISTRITAL - PREDIS
119 - SECRETARÍA DISTRITAL DE CULTURA, RECREACIÓN Y DEPORTE
PLANTA DE PERSONAL GLOBAL

Unidad Ejecutora: UNIDAD 01
 Versión: 0

Vigencia: 2010.
 Versión Fórmula: 0

Versión Valores: 0

Nomenclatura Administrativa	Código	Grado	Total Cargos	Sueldos Personal de Nómina		Gastos de Representación		Valor Anual		
				Asignación Mensual	Valor Anual	Asignación Mensual	Valor Anual	Servicios Personales	Aportes Patronales	Total
NIVEL TECNICO			2	3,430,945	41,171,000	0	0	55,486,000	18,620,000	74,106,000
TÉCNICO OPERATIVO	314	16	1	1,565,614	18,787,000	0	0	25,974,000	8,723,000	34,697,000
TÉCNICO OPERATIVO	314	22	1	1,865,331	22,384,000	0	0	29,512,000	9,897,000	39,409,000
NIVEL ASISTENCIAL			38	10,186,005	614,654,000	0	0	944,724,000	316,482,000	1,261,206,000
AUXILIAR ADMINISTRATIVO	407	14	1	1,117,650	13,412,000	0	0	18,625,000	6,304,000	24,929,000
AUXILIAR ADMINISTRATIVO	407	17	9	1,236,659	133,559,000	0	0	209,349,000	70,111,000	279,460,000
AUXILIAR ADMINISTRATIVO	407	19	1	1,314,276	15,771,000	0	0	22,434,000	7,552,000	29,986,000
AUXILIAR ADMINISTRATIVO	407	22	13	1,453,982	226,821,000	0	0	345,348,000	115,831,000	461,179,000
AUXILIAR ADMINISTRATIVO	407	23	2	1,479,547	35,509,000	0	0	59,211,000	19,707,000	78,918,000
AUXILIAR ADMINISTRATIVO	407	27	6	1,598,861	115,118,000	0	0	176,824,000	59,674,000	236,498,000
AUXILIAR DE SERVICIOS GENERALES	470	5	2	867,380	20,817,000	0	0	31,759,000	10,186,000	41,945,000
AUXILIAR DE SERVICIOS GENERALES	470	14	4	1,117,650	53,647,000	0	0	81,174,000	27,117,000	108,291,000
TOTAL			93	80,059,635	2,737,559,000	18,455,461	486,240,000	5,641,556,000	1,899,507,000	7,541,063,000

SISTEMA DE PRESUPUESTO DISTRITAL - PREDIS
211 - INSTITUTO DISTRITAL DE RECREACIÓN Y DEPORTE - IDR
PLANTA DE PERSONAL GLOBAL

Unidad Ejecutora: UNIDAD 01
 Versión: 2

Versión Valores: 2

Vigencia: 2010.
 Versión Fórmula: 0

Nomenclatura Administrativa	Código	Grado	Total Cargos	Sueldos Personal de Nómina		Gastos de Representación		Valor Anual		
				Asignación Mensual	Valor Anual	Asignación Mensual	Valor Anual	Servicios Personales	Aportes Patronales	Total
NIVEL DIRECTIVO			8	18,587,848	429,298,000	6,155,389	135,738,000	1,012,588,000	357,509,000	1,370,097,000
JEFE DE OFICINA	006	1	2	3,655,246	87,726,000	1,096,574	26,318,000	206,742,000	72,345,000	279,087,000
DIRECTOR O GERENTE GENERAL DE ENTIDAD DESCENTRALIZADA	050	4	1	5,790,350	69,484,000	2,316,140	27,794,000	167,880,000	59,896,000	227,776,000
SECRETARIO GENERAL DE ENTIDAD DESCENTRALIZADA	054	3	1	4,631,663	55,580,000	1,389,499	16,674,000	127,187,000	44,786,000	171,973,000
SUBDIRECTOR ADMINISTRATIVO O FINANCIERO O TÉCNICO U OPERATIVO	068	2	4	4,510,589	216,508,000	1,353,177	64,952,000	510,779,000	180,482,000	691,261,000
NIVEL ASESOR			12	13,551,026	455,200,000	4,065,308	136,561,000	1,058,756,000	455,477,000	1,514,233,000
ASESOR	105	1	7	2,845,300	239,005,000	853,590	71,702,000	549,432,000	194,552,000	743,984,000
ASESOR	105	2	1	3,215,161	38,582,000	964,548	11,575,000	88,290,000	31,089,000	119,379,000
ASESOR	105	4	1	3,835,319	46,024,000	1,150,596	13,807,000	105,319,000	37,570,000	142,889,000
JEFE DE OFICINA ASESORA DE JURÍDICA O DE PLANEACIÓN O DE PRENSA O DE COMUNICACIONES	115	3	3	3,655,246	131,589,000	1,096,574	39,477,000	315,715,000	192,266,000	507,981,000
NIVEL PROFESIONAL			102	34,039,752	3,484,767,000	0	0	6,196,589,000	2,469,634,000	8,666,223,000
TESORERO GENERAL	201	8	1	3,199,521	38,394,000	0	0	63,590,000	22,373,000	85,963,000
ALMACENISTA GENERAL	215	8	1	3,199,521	38,394,000	0	0	75,768,000	26,604,000	102,372,000
PROFESIONAL UNIVERSITARIO	219	1	1	2,159,037	25,908,000	0	0	46,006,000	13,078,000	59,084,000
PROFESIONAL UNIVERSITARIO	219	2	14	2,174,837	365,373,000	0	0	634,420,000	243,638,000	878,058,000
PROFESIONAL UNIVERSITARIO	219	3	5	2,205,959	132,358,000	0	0	227,216,000	113,491,000	340,707,000
PROFESIONAL UNIVERSITARIO	219	4	3	2,306,603	83,038,000	0	0	140,700,000	49,133,000	189,833,000
PROFESIONAL ESPECIALIZADO	222	5	5	2,646,608	158,796,000	0	0	278,725,000	97,154,000	375,879,000
PROFESIONAL ESPECIALIZADO	222	6	30	2,752,275	990,819,000	0	0	1,732,922,000	605,999,000	2,338,921,000
PROFESIONAL ESPECIALIZADO	222	7	18	3,000,760	648,164,000	0	0	1,134,049,000	473,079,000	1,607,128,000
PROFESIONAL ESPECIALIZADO	222	9	10	3,260,448	391,254,000	0	0	672,118,000	407,023,000	1,079,141,000
PROFESIONAL ESPECIALIZADO	222	10	5	3,296,306	197,778,000	0	0	367,848,000	129,717,000	497,565,000
PROFESIONAL ESPECIALIZADO	222	11	9	3,837,877	414,491,000	0	0	823,227,000	288,345,000	1,111,572,000
NIVEL TECNICO			59	15,842,079	1,154,723,000	0	0	1,612,060,000	741,096,000	2,353,156,000
TÉCNICO OPERATIVO	314	1	1	1,322,698	15,872,000	0	0	22,258,000	7,661,000	29,919,000

SISTEMA DE PRESUPUESTO DISTRITAL - PREDIS
211 - INSTITUTO DISTRITAL DE RECREACIÓN Y DEPORTE - IDRD
PLANTA DE PERSONAL GLOBAL

Unidad Ejecutora: UNIDAD 01
 Versión: 2

Vigencia: 2010.
 Versión Fórmula: 0

Versión Valores: 2

Nomenclatura Administrativa	Código	Grado	Total Cargos	Sueldos Personal de Nómina		Gastos de Representación		Valor Anual		
				Asignación Mensual	Valor Anual	Asignación Mensual	Valor Anual	Servicios Personales	Aportes Patronales	Total
NIVEL TECNICO			59	15,842,079	1,154,723,000	0	0	1,612,060,000	741,096,000	2,353,156,000
TÉCNICO OPERATIVO	314	2	5	1,343,546	80,613,000	0	0	111,812,000	48,341,000	160,153,000
TÉCNICO OPERATIVO	314	3	2	1,398,488	33,564,000	0	0	43,060,000	15,335,000	58,395,000
TÉCNICO OPERATIVO	314	4	1	1,521,565	18,259,000	0	0	31,448,000	13,460,000	44,908,000
TÉCNICO OPERATIVO	314	5	1	1,537,688	18,452,000	0	0	23,672,000	8,431,000	32,103,000
TÉCNICO OPERATIVO	314	6	3	1,590,536	57,259,000	0	0	79,810,000	26,172,000	105,982,000
TÉCNICO OPERATIVO	314	7	36	1,639,280	708,169,000	0	0	1,000,336,000	497,555,000	1,497,891,000
TÉCNICO OPERATIVO	314	8	1	1,758,616	21,103,000	0	0	29,594,000	28,792,000	58,386,000
TÉCNICO OPERATIVO	314	9	2	1,864,331	44,744,000	0	0	59,504,000	20,957,000	80,461,000
TÉCNICO OPERATIVO	314	10	7	1,865,331	156,688,000	0	0	210,566,000	74,392,000	284,958,000
NIVEL ASISTENCIAL			77	14,517,482	987,216,000	0	0	1,586,827,000	697,849,000	2,284,676,000
AUXILIAR ADMINISTRATIVO	407	1	10	795,466	95,456,000	0	0	145,243,000	47,331,000	192,574,000
AUXILIAR ADMINISTRATIVO	407	2	6	893,825	64,355,000	0	0	97,010,000	30,973,000	127,983,000
AUXILIAR ADMINISTRATIVO	407	3	1	921,448	11,057,000	0	0	17,207,000	6,061,000	23,268,000
AUXILIAR ADMINISTRATIVO	407	5	1	1,068,774	12,825,000	0	0	17,249,000	6,041,000	23,290,000
AUXILIAR ADMINISTRATIVO	407	6	23	1,085,656	299,641,000	0	0	433,495,000	173,030,000	606,525,000
AUXILIAR ADMINISTRATIVO	407	9	2	1,268,815	30,452,000	0	0	42,315,000	21,296,000	63,611,000
SECRETARIO EJECUTIVO	425	4	4	980,829	47,080,000	0	0	78,132,000	26,425,000	104,557,000
SECRETARIO EJECUTIVO	425	8	15	1,141,564	205,482,000	0	0	363,911,000	209,126,000	573,037,000
SECRETARIO EJECUTIVO	425	10	5	1,325,491	79,529,000	0	0	138,957,000	82,734,000	221,691,000
SECRETARIO EJECUTIVO	425	11	1	1,467,010	17,604,000	0	0	30,758,000	12,869,000	43,627,000
CONDUCTOR	480	7	7	1,123,784	94,398,000	0	0	168,853,000	46,580,000	215,433,000
AUXILIAR ADMINISTRATIVO -AFORADO	550	11	1	1,321,036	15,852,000	0	0	28,572,000	28,749,000	57,321,000
CONDUCTOR -AFORADO	620	1	1	1,123,784	13,485,000	0	0	25,125,000	6,634,000	31,759,000
NIVEL TRABAJADORES OFICIALES			16	12,727,867	221,450,000	0	0	392,569,000	294,156,000	686,725,000
ADMINISTRADOR II	T2	2	1	1,581,391	18,977,000	0	0	33,043,000	27,496,000	60,539,000
PROFESIONAL ESPECIALIZADO	T2	3	1	3,454,396	41,453,000	0	0	66,755,000	65,882,000	132,637,000
TECNICO DE MANTENIMIENTO	T3	1	2	852,134	20,451,000	0	0	30,306,000	8,598,000	38,904,000

SISTEMA DE PRESUPUESTO DISTRITAL - PREDIS
211 - INSTITUTO DISTRITAL DE RECREACIÓN Y DEPORTE - IDRD
PLANTA DE PERSONAL GLOBAL

Unidad Ejecutora: UNIDAD 01
 Versión: 2

Vigencia: 2010.
 Versión Fórmula: 0

Versión Valores: 2

Nomenclatura Administrativa	Código	Grado	Total Cargos	Sueldos Personal de Nómina		Gastos de Representación		Valor Anual		
				Asignación Mensual	Valor Anual	Asignación Mensual	Valor Anual	Servicios Personales	Aportes Patronales	Total
NIVEL TRABAJADORES OFICIALES			16	12,727,867	221,450,000	0	0	392,569,000	294,156,000	686,725,000
TECNICO DE MANTENIMIENTO -AFORADO	T3 A	1	1	852,134	10,226,000	0	0	18,951,000	33,700,000	52,651,000
AUXILIAR DE MANTENIMIENTO	T4	1	3	1,250,000	45,000,000	0	0	69,934,000	42,085,000	112,019,000
CELADOR	T4	2	1	824,294	9,892,000	0	0	14,151,000	5,621,000	19,772,000
AUXILIAR ADMINISTRATIVO 02	T4	3	1	875,962	10,512,000	0	0	19,412,000	4,124,000	23,536,000
CAJERA PAGADORA	T4	4	1	1,421,925	17,063,000	0	0	39,962,000	86,086,000	126,048,000
AUXILIAR DE MANTENIMIENTO -AFORADO	T4 A	1	4	791,337	37,984,000	0	0	76,897,000	15,483,000	92,380,000
CELADOR -AFORADO	T4 A	2	1	824,294	9,892,000	0	0	23,158,000	5,081,000	28,239,000
TOTAL			274	109,266,054	6,732,654,000	10,220,697	272,299,000	11,859,389,000	5,015,721,000	16,875,110,000

SISTEMA DE PRESUPUESTO DISTRICTAL - PREDIS
213 - INSTITUTO DISTRICTAL DEL PATRIMONIO CULTURAL - IDPC
PLANTA DE PERSONAL GLOBAL

Unidad Ejecutora: Desoacho
 Versión: 0

Vigencia: 2010.
 Versión Fórmula: 0

Versión Valores: 0

Nomenclatura Administrativa	Código	Grado	Total Cargos	Sueldos Personal de Nómina		Gastos de Representación		Valor Anual		
				Asignación Mensual	Valor Anual	Asignación Mensual	Valor Anual	Servicios Personales	Aportes Patronales	Total
NIVEL DIRECTIVO			5	12,136,911	228,063,000	4,694,792	81,064,000	556,322,000	189,526,000	745,848,000
DIRECTOR O GERENTE GENERAL DE ENTIDAD DESCENTRALIZADA	050	2	1	5,268,595	63,223,000	2,634,298	31,612,000	165,851,000	56,434,000	222,285,000
SUBDIRECTOR ADMINISTRATIVO O FINANCIERO O TÉCNICO U OPERATIVO	068	1	3	3,434,158	123,630,000	1,030,247	37,089,000	295,763,000	100,504,000	396,267,000
SUBDIRECTOR O SUBGERENTE GENERAL DE ENTIDAD DESCENTRALIZADA	084	1	1	3,434,158	41,210,000	1,030,247	12,363,000	94,708,000	32,588,000	127,296,000
ASESOR	105	1	2	3,103,837	74,492,000	0	0	142,527,000	49,017,000	191,544,000
NIVEL PROFESIONAL			10	9,430,797	295,525,000	0	0	541,254,000	183,914,000	725,168,000
PROFESIONAL UNIVERSITARIO	219	1	1	1,662,663	19,952,000	0	0	30,694,000	10,551,000	41,245,000
PROFESIONAL UNIVERSITARIO	219	2	4	2,387,177	114,584,000	0	0	208,052,000	70,657,000	278,709,000
PROFESIONAL ESPECIALIZADO	222	3	4	2,678,273	128,557,000	0	0	241,454,000	82,043,000	323,497,000
PROFESIONAL ESPECIALIZADO	222	4	1	2,702,684	32,432,000	0	0	61,054,000	20,663,000	81,717,000
NIVEL ASISTENCIAL			9	8,035,954	148,925,000	0	0	213,453,000	71,703,000	285,156,000
AUXILIAR ADMINISTRATIVO	407	2	2	1,236,403	29,674,000	0	0	41,406,000	13,892,000	55,298,000
AUXILIAR ADMINISTRATIVO	407	3	1	1,236,658	14,840,000	0	0	20,516,000	6,898,000	27,414,000
AUXILIAR ADMINISTRATIVO	407	4	1	1,419,177	17,030,000	0	0	25,410,000	8,521,000	33,931,000
AUXILIAR ADMINISTRATIVO	407	6	2	1,629,202	39,101,000	0	0	54,561,000	18,348,000	72,909,000
SECRETARIO	440	5	2	1,508,842	36,212,000	0	0	49,265,000	16,743,000	66,008,000
CONDUCTOR	480	1	1	1,005,672	12,068,000	0	0	22,295,000	7,301,000	29,596,000
TOTAL			26	32,707,499	747,005,000	4,694,792	81,064,000	1,453,556,000	494,160,000	1,947,716,000

SISTEMA DE PRESUPUESTO DISTRICTAL - PREDIS
215 - FUNDACIÓN GILBERTO ALZATE AVENDAÑO
PLANTA DE PERSONAL GLOBAL

Unidad Ejecutora: UNIDAD 01
 Versión: 0

Versión Valores: 0

Vigencia: 2010.

Versión Fórmula: 0

Nomenclatura Administrativa	Código	Grado	Total Cargos	Sueldos Personal de Nómina		Gastos de Representación		Valor Anual		
				Asignación Mensual	Valor Anual	Asignación Mensual	Valor Anual	Servicios Personales	Aportes Patronales	Total
NIVEL DIRECTIVO			7	16,903,178	346,599,000	4,873,072	92,317,000	799,578,000	272,551,000	1,072,129,000
JEFE DE OFICINA	006	1	1	3,450,987	41,412,000	690,197	8,282,000	93,758,000	31,832,000	125,590,000
GERENTE	039	2	3	3,869,720	139,310,000	773,944	27,862,000	306,812,000	104,773,000	411,585,000
DIRECTOR O GERENTE GENERAL DE ENTIDAD DESCENTRALIZADA	050	4	1	5,341,890	64,103,000	2,136,756	25,641,000	161,578,000	54,949,000	216,527,000
SUBDIRECTOR ADMINISTRATIVO O FINANCIERO O TÉCNICO U OPERATIVO	068	3	2	4,240,581	101,774,000	1,272,174	30,532,000	237,430,000	80,997,000	318,427,000
NIVEL ASESOR			2	3,869,720	92,873,000	773,944	18,575,000	201,526,000	69,178,000	270,704,000
ASESOR	105	1	2	3,869,720	92,873,000	773,944	18,575,000	201,526,000	69,178,000	270,704,000
NIVEL PROFESIONAL			6	8,775,538	157,090,000	0	0	284,814,000	97,347,000	382,161,000
PROFESIONAL UNIVERSITARIO	219	1	1	1,757,881	21,095,000	0	0	37,725,000	12,972,000	50,697,000
PROFESIONAL UNIVERSITARIO	219	2	2	1,814,064	43,538,000	0	0	77,861,000	26,773,000	104,634,000
PROFESIONAL ESPECIALIZADO	222	3	2	2,501,105	60,027,000	0	0	107,348,000	36,749,000	144,097,000
PROFESIONAL ESPECIALIZADO	222	4	1	2,702,488	32,430,000	0	0	61,880,000	20,853,000	82,733,000
NIVEL TECNICO			3	2,745,619	47,107,000	0	0	62,049,000	21,146,000	83,195,000
TÉCNICO OPERATIVO	314	1	2	1,180,005	28,320,000	0	0	37,844,000	12,830,000	50,674,000
TÉCNICO OPERATIVO	314	2	1	1,565,614	18,787,000	0	0	24,205,000	8,316,000	32,521,000
NIVEL ASISTENCIAL			8	6,928,294	112,640,000	0	0	155,700,000	51,869,000	207,569,000
AUXILIAR ADMINISTRATIVO	407	1	1	982,691	11,792,000	0	0	18,325,000	5,829,000	24,154,000
AUXILIAR ADMINISTRATIVO	407	2	1	1,050,570	12,607,000	0	0	17,040,000	5,755,000	22,795,000
AUXILIAR ADMINISTRATIVO	407	3	2	1,144,087	27,458,000	0	0	38,306,000	12,821,000	51,127,000
AUXILIAR ADMINISTRATIVO	407	4	2	1,314,275	31,543,000	0	0	40,640,000	13,901,000	54,541,000
AUXILIAR ADMINISTRATIVO	407	5	1	1,453,980	17,448,000	0	0	23,674,000	7,919,000	31,593,000
OPERARIO	487	1	1	982,691	11,792,000	0	0	17,715,000	5,644,000	23,359,000
TOTAL			26	39,222,349	756,309,000	5,647,016	110,892,000	1,503,667,000	512,091,000	2,015,758,000

**SISTEMA DE PRESUPUESTO DISTRICTAL - PREDIS
216 - ORQUESTA FILARMÓNICA DE BOGOTÁ
PLANTA DE PERSONAL GLOBAL**

Unidad Ejecutora: UNIDAD 01

Versión: 0

Versión Valores: 0

Vigencia: 2010.

Versión Fórmula: 0

Nomenclatura Administrativa	Código	Grado	Total Cargos	Sueldos Personal de Nómina		Gastos de Representación		Valor Anual		
				Asignación Mensual	Valor Anual	Asignación Mensual	Valor Anual	Servicios Personales	Aportes Patronales	Total
NIVEL DIRECTIVO			5	15,281,401	218,815,000	7,257,340	101,264,000	553,275,000	189,722,000	742,997,000
JEFE DE OFICINA	006	2	1	3,124,117	37,489,000	1,249,647	14,996,000	90,966,000	31,307,000	122,273,000
DIRECTOR O GERENTE GENERAL DE ENTIDAD DESCENTRALIZADA	050	4	1	5,723,898	68,687,000	3,434,339	41,212,000	188,994,000	64,351,000	253,345,000
SUBDIRECTOR ADMINISTRATIVO O FINANCIERO O TÉCNICO U OPERATIVO	068	1	2	2,953,205	70,877,000	1,181,282	28,351,000	171,981,000	59,189,000	231,170,000
SUBDIRECTOR ADMINISTRATIVO O FINANCIERO O TÉCNICO U OPERATIVO	068	3	1	3,480,181	41,762,000	1,392,072	16,705,000	101,334,000	34,875,000	136,209,000
NIVEL ASESOR			2	6,016,363	72,196,000	1,804,909	21,659,000	177,882,000	60,626,000	238,508,000
JEFE DE OFICINA ASESORA DE JURÍDICA O DE PLANEACIÓN O DE PRENSA O DE COMUNICACIONES	115	1	1	2,536,182	30,434,000	760,855	9,130,000	69,942,000	24,067,000	94,009,000
JEFE DE OFICINA ASESORA DE JURÍDICA O DE PLANEACIÓN O DE PRENSA O DE COMUNICACIONES	115	2	1	3,480,181	41,762,000	1,044,054	12,529,000	107,940,000	36,559,000	144,499,000
NIVEL PROFESIONAL			12	22,450,483	351,350,000	0	0	612,491,000	208,005,000	820,496,000
TESORERO GENERAL	201	8	1	2,730,959	32,772,000	0	0	58,607,000	20,152,000	78,759,000
ALMACENISTA GENERAL	215	1	1	1,901,253	22,815,000	0	0	38,662,000	13,292,000	51,954,000
PROFESIONAL UNIVERSITARIO	219	2	4	2,276,237	109,259,000	0	0	188,574,000	64,137,000	252,711,000
PROFESIONAL UNIVERSITARIO	219	3	1	2,318,253	27,819,000	0	0	35,843,000	12,315,000	48,158,000
PROFESIONAL UNIVERSITARIO	219	4	1	2,470,938	29,651,000	0	0	54,251,000	18,270,000	72,521,000
PROFESIONAL UNIVERSITARIO	219	5	1	2,519,035	30,228,000	0	0	53,316,000	18,021,000	71,337,000
PROFESIONAL ESPECIALIZADO	222	6	1	2,603,444	31,241,000	0	0	59,216,000	19,958,000	79,174,000
PROFESIONAL ESPECIALIZADO	222	7	1	2,663,811	31,966,000	0	0	62,370,000	21,029,000	83,399,000
PROFESIONAL ESPECIALIZADO	222	9	1	2,966,553	35,599,000	0	0	61,652,000	20,831,000	82,483,000
NIVEL TECNICO			4	5,235,037	85,193,000	0	0	140,558,000	48,074,000	188,632,000
TÉCNICO ADMINISTRATIVO	367	1	1	1,505,375	18,065,000	0	0	26,572,000	8,991,000	35,563,000
TÉCNICO ADMINISTRATIVO	367	2	2	1,864,331	44,744,000	0	0	77,498,000	26,482,000	103,980,000
TÉCNICO ADMINISTRATIVO	367	3	1	1,865,331	22,384,000	0	0	36,488,000	12,601,000	49,089,000
NIVEL ASISTENCIAL			21	20,650,534	337,629,000	0	0	515,768,000	174,979,000	690,747,000
AUXILIAR ADMINISTRATIVO	407	7	2	1,453,982	34,896,000	0	0	48,939,000	16,905,000	65,844,000

**SISTEMA DE PRESUPUESTO DISTRICTAL - PREDIS
216 - ORQUESTA FILARMÓNICA DE BOGOTÁ
PLANTA DE PERSONAL GLOBAL**

Unidad Ejecutora: UNIDAD 01
Versión: 0

Versión Valores: 0

Vigencia: 2010.

Versión Fórmula: 0

Nomenclatura Administrativa	Código	Grado	Total Cargos	Sueldos Personal de Nómina		Gastos de Representación		Valor Anual		
				Asignación Mensual	Valor Anual	Asignación Mensual	Valor Anual	Servicios Personales	Aportes Patronales	Total
NIVEL ASISTENCIAL			21	20,650,534	337,629,000	0	0	515,768,000	174,979,000	690,747,000
AUXILIAR ADMINISTRATIVO	407	8	1	1,479,546	17,755,000	0	0	22,876,000	7,869,000	30,735,000
AUXILIAR ADMINISTRATIVO	407	10	1	1,598,861	19,186,000	0	0	24,720,000	8,493,000	33,213,000
SECRETARIO BILINGÜE	420	13	2	1,846,821	44,324,000	0	0	71,545,000	24,430,000	95,975,000
SECRETARIO EJECUTIVO	425	13	1	1,846,821	22,162,000	0	0	37,651,000	13,006,000	50,657,000
SECRETARIO	440	4	1	1,091,375	13,097,000	0	0	18,006,000	6,087,000	24,093,000
SECRETARIO	440	11	2	1,698,405	40,762,000	0	0	56,876,000	19,602,000	76,478,000
SECRETARIO	440	12	1	1,760,426	21,125,000	0	0	32,925,000	11,160,000	44,085,000
AUXILIAR DE SERVICIOS GENERALES	470	1	3	750,496	27,018,000	0	0	45,505,000	14,675,000	60,180,000
AUXILIAR DE SERVICIOS GENERALES	470	5	1	1,117,650	13,412,000	0	0	18,090,000	6,115,000	24,205,000
CONDUCTOR MECÁNICO	482	3	1	1,033,518	12,402,000	0	0	18,329,000	6,233,000	24,562,000
OPERARIO	487	2	2	984,819	23,636,000	0	0	48,573,000	15,980,000	64,553,000
OPERARIO	487	3	1	1,033,518	12,402,000	0	0	16,774,000	5,662,000	22,436,000
OPERARIO	487	6	1	1,444,917	17,339,000	0	0	29,454,000	9,969,000	39,413,000
OPERARIO CALIFICADO	490	9	1	1,509,379	18,113,000	0	0	25,505,000	8,813,000	34,318,000
NIVEL TRABAJADORES OFICIALES			97	31,386,059	4,777,152,000	4,329,527	51,954,000	9,531,619,000	3,190,858,000	12,722,477,000
MUSICO DE ORQUESTA	TO2	1	19	3,902,912	889,864,000	0	0	1,628,862,000	550,096,000	2,178,958,000
MUSICO DE ORQUESTA	TO2	2	22	3,967,860	1,047,512,000	0	0	2,052,016,000	694,415,000	2,746,431,000
MUSICO DE ORQUESTA	TO2	3	28	4,032,790	1,355,017,000	0	0	2,706,328,000	900,894,000	3,607,222,000
ASISTENTES DE GRUPO	TO2	4	12	4,157,711	598,710,000	0	0	1,253,598,000	421,557,000	1,675,155,000
JEFES DE GRUPO	TO2	5	14	4,500,979	756,164,000	0	0	1,574,157,000	515,372,000	2,089,529,000
CONCERTINO PRINCIPAL	TO2	6	1	5,379,457	64,553,000	2,151,783	25,821,000	162,198,000	55,937,000	218,135,000
DIRECTOR MUSICAL ASISTENTE	TO2	7	1	5,444,360	65,332,000	2,177,744	26,133,000	154,460,000	52,587,000	207,047,000
TOTAL			141	101,019,877	5,842,335,000	13,391,776	174,877,000	11,531,593,000	3,872,264,000	15,403,857,000



Consolidado

Sector

Ambiente

PLANTAS de
PERSONAL
2010

- Secretaría Distrital de Ambiente
- Jardín Botánico "José Celestino Mutis"

**SISTEMA DE PRESUPUESTO DISTRITAL - PREDIS
SECTOR AMBIENTE - PLANTA DE PERSONAL GLOBAL**

Vigencia: 2009

CONSOLIDADO POR ENTIDAD

Entidades	Total Cargos	Genero			Vacante	Sueldos Personal Nómina		Gastos de Representación		Valor Anual		
		Hombre	Mujer	92		Valor Anual	Valor Anual	Servicios Personales	Aportes Patronales	Total		
											64	73
Secretaría Distrital de Ambiente	142	64	73	5	3,817,964,000	355,992,000	7,296,536,000	2,509,290,000	9,805,826,000			
Jardín Botánico "José Celestino Mutis"	56	34	19	3	1,315,017,000	184,719,000	2,525,174,000	862,044,000	3,387,218,000			
TOTAL	198	98	92	8	5,132,981,000	540,711,000	9,821,710,000	3,371,334,000	13,193,044,000			

CONSOLIDADO DISTRITAL POR NIVELES

Nomenclatura Administrativa	Total Cargos	Genero			Vacante	Sueldos Personal Nómina		Gastos de Representación		Valor Anual		
		Hombre	Mujer	92		Valor Anual	Valor Anual	Servicios Personales	Aportes Patronales	Total		
											15	10
Nivel Directivo	26	15	10	1	1,187,403,000	466,055,000	2,888,040,000	1,001,237,000	3,889,277,000			
Nivel Asesor	4	3	1	0	171,453,000	56,081,000	393,197,000	135,378,000	528,575,000			
Nivel Profesional	92	38	50	4	2,599,535,000	18,575,000	4,715,621,000	1,612,401,000	6,328,022,000			
Nivel Técnico	8	6	1	1	147,529,000	0	216,283,000	73,521,000	289,804,000			
Nivel Asistencial	68	36	30	2	1,027,061,000	0	1,608,569,000	548,797,000	2,157,366,000			
Trabajadores Oficiales	0	0	0	0	0	0	0	0	0			
TOTAL	198	98	92	8	5,132,981,000	540,711,000	9,821,710,000	3,371,334,000	13,193,044,000			

CONSOLIDADO DISTRITAL POR CLASIFICACIÓN

Nomenclatura Administrativa	Total Cargos	Genero			Vacante	Sueldos Personal Nómina		Gastos de Representación		Valor Anual		
		Hombre	Mujer	92		Valor Anual	Valor Anual	Servicios Personales	Aportes Patronales	Total		
											64	73
Administración Central	142	64	73	5	3,817,964,000	355,992,000	7,296,536,000	2,509,290,000	9,805,826,000			
Establecimientos Públicos	56	34	19	3	1,315,017,000	184,719,000	2,525,174,000	862,044,000	3,387,218,000			
TOTAL	198	98	92	8	5,132,981,000	540,711,000	9,821,710,000	3,371,334,000	13,193,044,000			

**SISTEMA DE PRESUPUESTO DISTRITAL - PREDIS
SECTOR AMBIENTE - PLANTA DE PERSONAL GLOBAL**

Vigencia: 2010

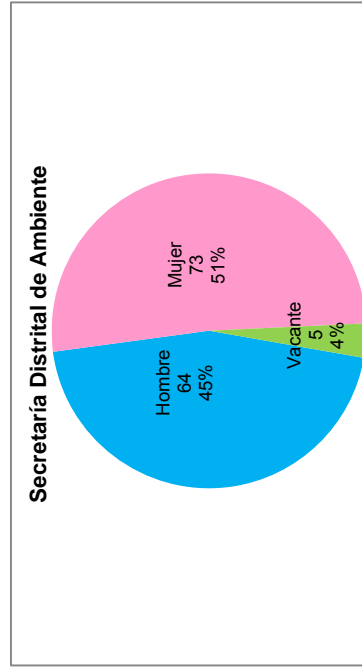
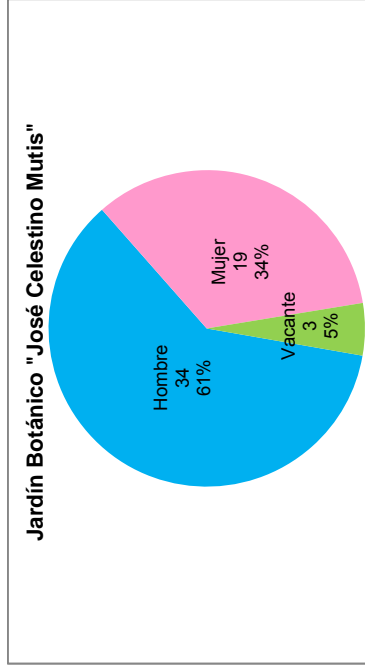
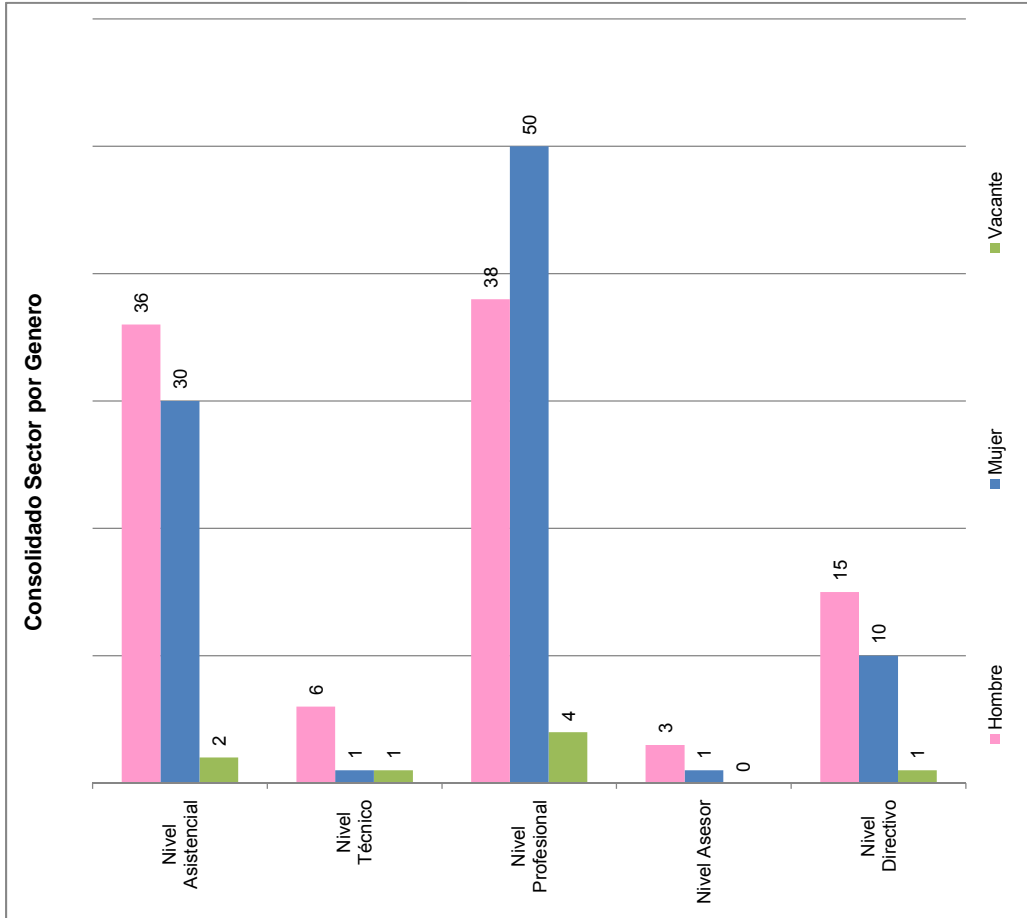

SISTEMA DE PRESUPUESTO DISTRITAL - PREDIS
126 - SECRETARÍA DISTRITAL DE AMBIENTE
PLANTA DE PERSONAL GLOBAL

Unidad Ejecutora: UNIDAD 01

Versión: 0

Versión Valores: 0

Vigencia: 2010.

Versión Fórmula: 0

Nomenclatura Administrativa	Código	Grado	Total Cargos	Sueldos Personal de Nómina		Gastos de Representación		Valor Anual		
				Asignación Mensual	Valor Anual	Asignación Mensual	Valor Anual	Servicios Personales	Aportes Patronales	Total
NIVEL DIRECTIVO			19	24,051,062	829,869,000	11,855,075	324,993,000	2,023,002,000	703,529,000	2,726,531,000
JEFE DE OFICINA	006	4	1	3,126,923	37,523,000	938,077	11,257,000	86,234,000	32,281,000	118,515,000
JEFE DE OFICINA	006	5	1	3,450,988	41,412,000	1,035,296	12,424,000	95,172,000	32,567,000	127,739,000
DIRECTOR ADMINISTRATIVO O FINANCIERO O TÉCNICO U OPERATIVO	009	7	5	4,240,581	254,435,000	1,696,232	101,774,000	622,169,000	215,065,000	837,234,000
SECRETARIO DE DESPACHO	020	9	1	5,341,890	64,103,000	5,341,890	64,103,000	204,884,000	71,337,000	276,221,000
SUBSECRETARIO DE DESPACHO	045	8	1	4,763,757	57,165,000	1,905,503	22,866,000	138,709,000	48,053,000	186,762,000
SUBDIRECTOR ADMINISTRATIVO O FINANCIERO O TÉCNICO U OPERATIVO	068	4	10	3,126,923	375,231,000	938,077	112,569,000	875,834,000	304,226,000	1,180,060,000
NIVEL ASESOR			2	7,320,709	87,849,000	2,583,185	30,999,000	207,850,000	71,602,000	279,452,000
ASESOR	105	6	1	3,869,721	46,437,000	1,547,888	18,575,000	112,678,000	39,035,000	151,713,000
JEFE DE OFICINA ASESORA DE JURÍDICA O DE PLANEACIÓN O DE PRENSA O DE COMUNICACIONES	115	5	1	3,450,988	41,412,000	1,035,296	12,424,000	95,172,000	32,567,000	127,739,000
NIVEL PROFESIONAL			80	20,185,635	2,250,605,000	0	0	4,026,518,000	1,375,033,000	5,401,551,000
PROFESIONAL UNIVERSITARIO	219	5	1	1,585,535	19,026,000	0	0	29,269,000	10,051,000	39,320,000
PROFESIONAL UNIVERSITARIO	219	14	2	2,026,549	48,637,000	0	0	77,735,000	26,645,000	104,380,000
PROFESIONAL UNIVERSITARIO	219	15	3	2,137,713	76,958,000	0	0	123,878,000	42,058,000	165,936,000
PROFESIONAL UNIVERSITARIO	219	18	23	2,204,295	608,385,000	0	0	982,886,000	335,239,000	1,318,125,000
PROFESIONAL ESPECIALIZADO	222	19	6	2,318,253	166,914,000	0	0	314,449,000	107,003,000	421,452,000
PROFESIONAL ESPECIALIZADO	222	20	20	2,372,709	569,450,000	0	0	1,075,089,000	367,095,000	1,442,184,000
PROFESIONAL ESPECIALIZADO	222	21	5	2,432,155	145,929,000	0	0	267,215,000	92,932,000	360,147,000
PROFESIONAL ESPECIALIZADO	222	24	7	2,522,336	211,876,000	0	0	393,099,000	133,798,000	526,897,000
PROFESIONAL ESPECIALIZADO	222	25	13	2,586,090	403,430,000	0	0	762,898,000	260,212,000	1,023,110,000
NIVEL TECNICO			4	1,598,861	76,745,000	0	0	115,837,000	39,259,000	155,096,000
TÉCNICO OPERATIVO	314	17	4	1,598,861	76,745,000	0	0	115,837,000	39,259,000	155,096,000
NIVEL ASISTENCIAL			37	12,313,030	572,896,000	0	0	923,329,000	319,867,000	1,243,196,000
AUXILIAR ADMINISTRATIVO	407	9	1	990,763	11,889,000	0	0	18,381,000	6,028,000	24,409,000
AUXILIAR ADMINISTRATIVO	407	17	5	1,236,659	74,200,000	0	0	111,043,000	37,518,000	148,561,000

SISTEMA DE PRESUPUESTO DISTRITAL - PREDIS
126 - SECRETARÍA DISTRITAL DE AMBIENTE
PLANTA DE PERSONAL GLOBAL

Unidad Ejecutora: UNIDAD 01

Version: 0

Version Valores: 0

Vigencia: 2010.

Version Fórmula: 0

Nomenclatura Administrativa	Código	Grado	Total Cargos	Sueldos Personal de Nómina		Gastos de Representación		Valor Anual		
				Asignación Mensual	Valor Anual	Asignación Mensual	Valor Anual	Servicios Personales	Aportes Patronales	Total
NIVEL ASISTENCIAL			37	12,313,030	572,896,000	0	0	923,329,000	319,867,000	1,243,196,000
AUXILIAR ADMINISTRATIVO	407	27	8	1,598,861	153,491,000	0	0	233,151,000	78,608,000	311,759,000
SECRETARIO EJECUTIVO	425	24	5	1,510,900	90,654,000	0	0	140,259,000	47,362,000	187,621,000
SECRETARIO EJECUTIVO	425	27	1	1,598,861	19,186,000	0	0	29,686,000	9,998,000	39,684,000
SECRETARIO	440	9	1	990,763	11,889,000	0	0	18,679,000	6,099,000	24,778,000
SECRETARIO	440	17	4	1,236,659	59,360,000	0	0	86,777,000	29,604,000	116,381,000
AUXILIAR DE SERVICIOS GENERALES	470	7	1	936,137	11,234,000	0	0	17,454,000	5,706,000	23,160,000
CONDUCTOR	480	13	10	1,059,556	127,147,000	0	0	241,979,000	89,360,000	331,339,000
CONDUCTOR	480	15	1	1,153,871	13,846,000	0	0	25,920,000	9,584,000	35,504,000
TOTAL			142	65,469,297	3,817,964,000	14,438,260	355,992,000	7,296,536,000	2,509,290,000	9,805,826,000

SISTEMA DE PRESUPUESTO DISTRICTAL - PREDIS
218 - JARDÍN BOTÁNICO "JOSE CELESTINO MUTIS"
PLANTA DE PERSONAL GLOBAL

Unidad Ejecutora: UNIDAD 01
 Versión: 0

Versión Valores: 0

Vigencia: 2010.
 Versión Fórmula: 0

Nomenclatura Administrativa	Código	Grado	Total Cargos	Sueldos Personal de Nómina		Gastos de Representación		Valor Anual		
				Asignación Mensual	Valor Anual	Asignación Mensual	Valor Anual	Servicios Personales	Aportes Patronales	Total
NIVEL DIRECTIVO			7	17,829,753	357,534,000	7,317,736	141,062,000	865,038,000	297,708,000	1,162,746,000
JEFE DE OFICINA	006	1	2	3,483,536	83,605,000	1,045,061	25,081,000	192,137,000	66,117,000	258,254,000
DIRECTOR O GERENTE GENERAL DE ENTIDAD DESCENTRALIZADA	050	4	1	5,341,883	64,103,000	2,670,942	32,051,000	163,766,000	56,369,000	220,135,000
SECRETARIO GENERAL DE ENTIDAD DESCENTRALIZADA	054	3	1	4,763,755	57,165,000	1,905,502	22,866,000	138,709,000	47,738,000	186,447,000
SUBDIRECTOR ADMINISTRATIVO O FINANCIERO O TÉCNICO U OPERATIVO	068	2	3	4,240,579	152,661,000	1,696,232	61,064,000	370,426,000	127,484,000	497,910,000
NIVEL ASESOR			2	6,967,072	83,604,000	2,090,122	25,082,000	185,347,000	63,776,000	249,123,000
ASESOR	105	1	1	3,483,536	41,802,000	1,045,061	12,541,000	89,278,000	30,718,000	119,996,000
JEFE DE OFICINA ASESORA DE JURIDICA O DE PLANEACIÓN O DE PRENSA O DE COMUNICACIONES	115	1	1	3,483,536	41,802,000	1,045,061	12,541,000	96,069,000	33,058,000	129,127,000
NIVEL PROFESIONAL			12	10,629,020	348,930,000	1,547,888	18,575,000	689,103,000	237,368,000	926,471,000
PROFESIONAL UNIVERSITARIO	219	1	3	1,829,430	65,859,000	0	0	125,669,000	43,804,000	169,473,000
PROFESIONAL UNIVERSITARIO	219	2	4	2,204,289	105,806,000	0	0	195,554,000	66,703,000	262,257,000
PROFESIONAL ESPECIALIZADO	222	3	4	2,725,582	130,828,000	0	0	249,639,000	86,643,000	336,282,000
PROFESIONAL ESPECIALIZADO	222	4	1	3,869,719	46,437,000	1,547,888	18,575,000	118,241,000	40,218,000	158,459,000
NIVEL TECNICO			4	4,299,833	70,784,000	0	0	100,446,000	34,262,000	134,708,000
TÉCNICO OPERATIVO	314	1	1	1,190,088	14,281,000	0	0	21,208,000	7,262,000	28,470,000
TÉCNICO OPERATIVO	314	2	1	1,510,892	18,131,000	0	0	25,532,000	8,587,000	34,119,000
TÉCNICO OPERATIVO	314	3	2	1,598,853	38,372,000	0	0	53,706,000	18,413,000	72,119,000
NIVEL ASISTENCIAL			31	9,579,231	454,165,000	0	0	685,240,000	228,930,000	914,170,000
AUXILIAR ADMINISTRATIVO	407	3	2	1,366,013	32,784,000	0	0	45,884,000	15,638,000	61,522,000
AUXILIAR ADMINISTRATIVO	407	5	3	1,510,892	54,392,000	0	0	79,851,000	26,966,000	106,817,000
AUXILIAR ADMINISTRATIVO	407	6	3	1,598,853	57,559,000	0	0	80,841,000	28,028,000	108,869,000
SECRETARIO EJECUTIVO	425	6	1	1,598,853	19,186,000	0	0	27,499,000	9,253,000	36,752,000
SECRETARIO	440	4	5	1,453,978	87,239,000	0	0	122,794,000	41,300,000	164,094,000
CONDUCTOR	480	2	1	1,059,550	12,715,000	0	0	20,020,000	6,760,000	26,780,000
OPERARIO	487	1	16	991,092	190,290,000	0	0	308,351,000	100,985,000	409,336,000
TOTAL			56	49,304,909	1,315,017,000	10,955,745	184,719,000	2,525,174,000	862,044,000	3,387,218,000



Consolidado

Sector

Movilidad

PLANTAS de
PERSONAL
2010

- Secretaría Distrital de Movilidad
- Instituto de Desarrollo Urbano - IDU
- Unidad Administrativa Especial de
Rehabilitación y Mantenimiento Vial

**SISTEMA DE PRESUPUESTO DISTRITAL - PREDIS
SECTOR MOVILIDAD - PLANTA DE PERSONAL GLOBAL**

Vigencia: 2009

CONSOLIDADO POR ENTIDAD

Entidades	Total Cargos	Genero			Vacante	Sueldos Personal Nómina		Gastos de Representación		Valor Anual		
		Hombre	Mujer	391		Valor Anual	Valor Anual	Servicios Personales	Aportes Patronales	Total		
											113	145
Secretaría Distrital de Movilidad	287	113	145	29	7,218,813,000		567,819,000	13,426,437,000	4,579,925,000		18,006,362,000	
Instituto de Desarrollo Urbano - IDU	465	226	211	28	14,498,271,000		979,520,000	22,872,288,000	7,960,512,000		30,832,800,000	
Unidad Administrativa Especial de Rehabilitación y Mantenimiento Vial	181	102	35	44	1,926,332,000		195,627,000	6,798,570,000	2,305,119,000		9,103,689,000	
TOTAL	933	441	391	101	23,643,416,000		1,742,966,000	43,097,295,000	14,845,556,000		57,942,851,000	

CONSOLIDADO DISTRITAL POR NIVELES

Nomenclatura Administrativa	Total Cargos	Genero			Vacante	Sueldos Personal Nómina		Gastos de Representación		Valor Anual		
		Hombre	Mujer	391		Valor Anual	Valor Anual	Servicios Personales	Aportes Patronales	Total		
											31	23
Nivel Directivo	56	31	23	2	3,412,901,000		1,400,542,000	7,886,387,000	2,749,584,000		10,635,971,000	
Nivel Asesor	22	6	14	2	948,438,000		317,418,000	2,168,951,000	749,348,000		2,918,299,000	
Nivel Profesional	471	215	211	45	14,178,828,000		25,006,000	22,472,587,000	7,754,061,000		30,226,648,000	
Nivel Técnico	122	62	55	5	2,493,291,000		0	3,305,111,000	1,134,828,000		4,439,939,000	
Nivel Asistencial	156	61	88	7	2,609,958,000		0	4,016,158,000	1,368,170,000		5,384,328,000	
Trabajadores Oficiales	106	66	0	40	0		0	3,248,101,000	1,089,565,000		4,337,666,000	
TOTAL	933	441	391	101	23,643,416,000		1,742,966,000	43,097,295,000	14,845,556,000		57,942,851,000	

CONSOLIDADO DISTRITAL POR CLASIFICACIÓN

Nomenclatura Administrativa	Total Cargos	Genero			Vacante	Sueldos Personal Nómina		Gastos de Representación		Valor Anual		
		Hombre	Mujer	391		Valor Anual	Valor Anual	Servicios Personales	Aportes Patronales	Total		
											113	145
Administración Central	287	113	145	29	7,218,813,000		567,819,000	13,426,437,000	4,579,925,000		18,006,362,000	
Establecimientos Públicos	646	328	246	72	16,424,603,000		1,175,147,000	29,670,858,000	10,265,631,000		39,936,489,000	
TOTAL	933	441	391	101	23,643,416,000		1,742,966,000	43,097,295,000	14,845,556,000		57,942,851,000	

**SISTEMA DE PRESUPUESTO DISTRICTAL - PREDIS
SECTOR MOVILIDAD - PLANTA DE PERSONAL GLOBAL**

Vigencia: 2010

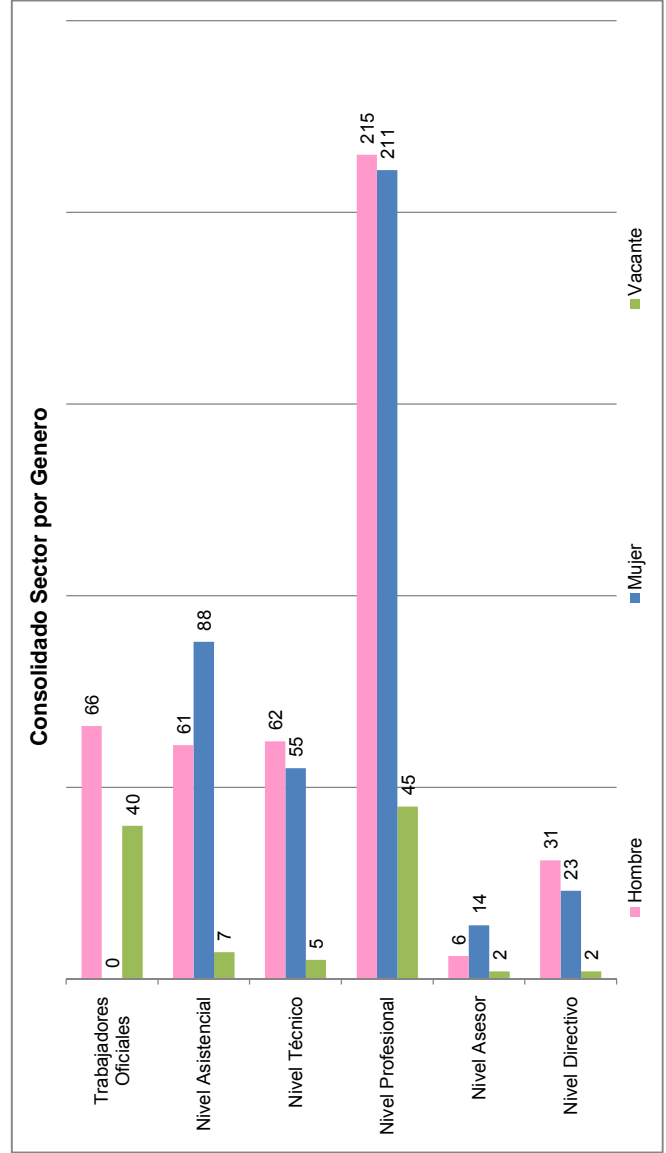
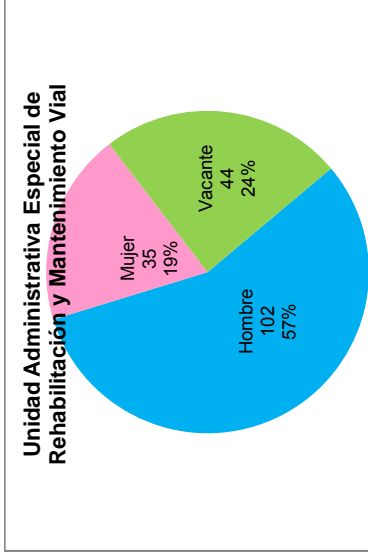
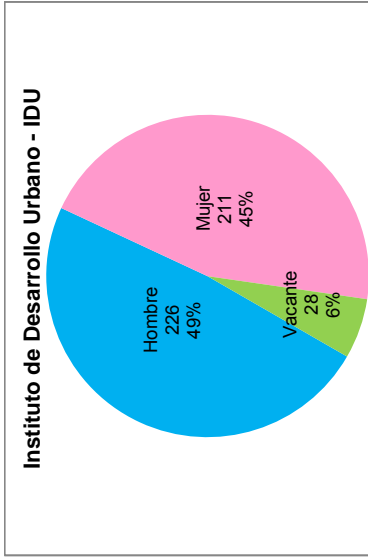
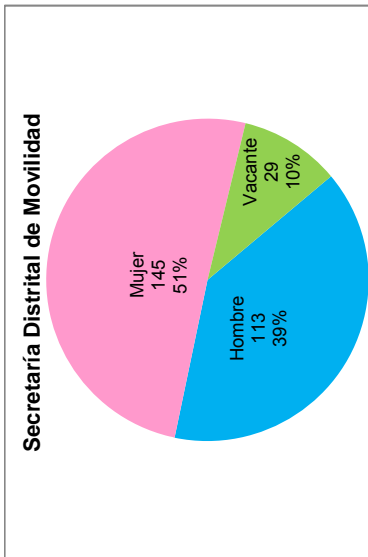

SISTEMA DE PRESUPUESTO DISTRITAL - PREDIS
113 - SECRETARÍA DISTRITAL DE MOVILIDAD
PLANTA DE PERSONAL GLOBAL

Unidad Ejecutora: DIRECCIÓN ADMINISTRATIVA

Vigencia: 2010.

Versión: 0

Versión Valores: 0

Versión Fórmula: 0

0

Nomenclatura Administrativa	Código	Grado	Total Cargos	Sueldos Personal de Nómina		Gastos de Representación		Valor Anual		
				Asignación Mensual	Valor Anual	Asignación Mensual	Valor Anual	Servicios Personales	Aportes Patronales	Total
NIVEL DIRECTIVO			20	25,907,518	993,513,000	13,223,042	415,161,000	2,417,393,000	829,256,000	3,246,649,000
JEFE DE OFICINA	006	6	2	3,869,721	92,873,000	1,547,888	37,149,000	216,061,000	74,275,000	290,336,000
JEFE DE OFICINA	006	7	1	4,240,581	50,887,000	1,696,232	20,355,000	123,476,000	42,451,000	165,927,000
DIRECTOR ADMINISTRATIVO O FINANCIERO O TÉCNICO U OPERATIVO	009	7	8	4,240,581	407,096,000	1,696,232	162,838,000	997,688,000	341,760,000	1,339,448,000
SECRETARIO DE DESPACHO	020	9	1	5,341,890	64,103,000	5,341,890	64,103,000	204,884,000	70,481,000	275,365,000
SUBSECRETARIO DE DESPACHO	045	8	3	4,763,757	171,495,000	1,905,503	68,598,000	422,975,000	144,827,000	567,802,000
SUBDIRECTOR ADMINISTRATIVO O FINANCIERO O TÉCNICO U OPERATIVO	068	5	5	3,450,988	207,059,000	1,035,296	62,118,000	452,309,000	155,462,000	607,771,000
NIVEL ASESOR			10	14,317,353	431,465,000	5,069,150	152,658,000	1,025,866,000	352,271,000	1,378,137,000
ASESOR	105	4	2	3,126,923	75,046,000	938,077	22,514,000	176,965,000	60,447,000	237,412,000
ASESOR	105	5	3	3,450,988	124,236,000	1,035,296	37,271,000	285,517,000	98,141,000	383,658,000
ASESOR	105	6	3	3,869,721	139,310,000	1,547,888	55,724,000	338,031,000	116,210,000	454,241,000
JEFE DE OFICINA ASESORA DE JURÍDICA O DE PLANEACIÓN O DE PRENSA O DE COMUNICACIONES	115	6	2	3,869,721	92,873,000	1,547,888	37,149,000	225,353,000	77,473,000	302,826,000
NIVEL PROFESIONAL			198	16,596,151	5,087,636,000	0	0	8,887,010,000	3,041,143,000	11,928,153,000
PROFESIONAL UNIVERSITARIO	219	5	6	1,585,535	114,159,000	0	0	174,639,000	59,965,000	234,604,000
PROFESIONAL UNIVERSITARIO	219	8	15	1,728,367	311,106,000	0	0	523,465,000	179,782,000	703,247,000
PROFESIONAL UNIVERSITARIO	219	12	35	1,920,403	806,569,000	0	0	1,414,891,000	482,695,000	1,897,586,000
PROFESIONAL UNIVERSITARIO	219	13	10	1,975,997	237,120,000	0	0	390,169,000	133,995,000	524,164,000
PROFESIONAL UNIVERSITARIO	219	15	42	2,137,713	1,077,407,000	0	0	1,873,058,000	641,846,000	2,514,904,000
PROFESIONAL UNIVERSITARIO	219	18	19	2,204,295	502,579,000	0	0	864,950,000	296,807,000	1,161,757,000
PROFESIONAL ESPECIALIZADO	222	19	58	2,318,253	1,613,504,000	0	0	2,885,540,000	986,322,000	3,871,862,000
PROFESIONAL ESPECIALIZADO	222	27	13	2,725,588	425,192,000	0	0	760,298,000	259,731,000	1,020,029,000
NIVEL TECNICO			12	1,117,650	160,942,000	0	0	232,444,000	76,990,000	309,434,000
TÉCNICO OPERATIVO	314	4	12	1,117,650	160,942,000	0	0	232,444,000	76,990,000	309,434,000
NIVEL ASISTENCIAL			47	6,457,697	545,257,000	0	0	863,724,000	280,265,000	1,143,989,000
AUXILIAR ADMINISTRATIVO	407	6	20	904,402	217,056,000	0	0	314,571,000	101,556,000	416,127,000

SISTEMA DE PRESUPUESTO DISTRITAL - PREDIS
113 - SECRETARÍA DISTRITAL DE MOVILIDAD
PLANTA DE PERSONAL GLOBAL

Unidad Ejecutora: DIRECCIÓN ADMINISTRATIVA

Vigencia: 2010.

Versión: 0

Versión Valores: 0

Versión Fórmula: 0

0

Nomenclatura Administrativa	Código	Grado	Total Cargos	Sueldos Personal de Nómina		Gastos de Representación		Valor Anual		
				Asignación Mensual	Valor Anual	Asignación Mensual	Valor Anual	Servicios Personales	Aportes Patronales	Total
NIVEL ASISTENCIAL			47	6,457,697	545,257,000	0	0	863,724,000	280,265,000	1,143,989,000
AUXILIAR ADMINISTRATIVO	407	9	15	990,763	178,337,000	0	0	275,513,000	87,935,000	363,448,000
SECRETARIO	440	9	4	990,763	47,557,000	0	0	72,170,000	23,211,000	95,381,000
SECRETARIO	440	11	1	1,023,538	12,282,000	0	0	17,847,000	5,808,000	23,655,000
SECRETARIO	440	26	1	1,557,468	18,690,000	0	0	35,200,000	12,329,000	47,529,000
CONDUCTOR	480	9	6	990,763	71,335,000	0	0	148,423,000	49,426,000	197,849,000
TOTAL			287	64,396,369	7,218,813,000	18,292,193	567,819,000	13,426,437,000	4,579,925,000	18,006,362,000

**SISTEMA DE PRESUPUESTO DISTRICTAL - PREDIS
204 - INSTITUTO DE DESARROLLO URBANO - IDU
PLANTA DE PERSONAL GLOBAL**

Unidad Ejecutora: UNIDAD 01
Versión: 0

Versión Valores: 0

Vigencia: 2010.
Versión Fórmula: 0

Nomenclatura Administrativa	Código	Grado	Total Cargos	Sueldos Personal de Nómina		Gastos de Representación		Valor Anual		
				Asignación Mensual	Valor Anual	Asignación Mensual	Valor Anual	Servicios Personales	Aportes Patronales	Total
NIVEL DIRECTIVO			31	36,211,825	2,178,452,000	15,482,405	854,297,000	4,836,312,000	1,702,934,000	6,539,246,000
JEFE DE OFICINA	006	2	2	4,759,762	114,234,000	1,903,905	45,694,000	247,826,000	87,813,000	335,639,000
JEFE DE OFICINA	006	3	1	5,679,514	68,154,000	2,271,806	27,262,000	147,857,000	52,391,000	200,248,000
DIRECTOR ADMINISTRATIVO O FINANCIERO O TÉCNICO U OPERATIVO	009	5	12	6,821,840	982,345,000	2,728,736	392,938,000	2,165,040,000	762,822,000	2,927,862,000
DIRECTOR O GERENTE GENERAL DE ENTIDAD DESCENTRALIZADA	050	7	1	7,578,361	90,940,000	3,789,181	45,470,000	218,981,000	77,612,000	296,593,000
SUBDIRECTOR ADMINISTRATIVO O FINANCIERO O TÉCNICO U OPERATIVO	068	1	11	4,486,980	592,281,000	1,346,094	177,684,000	1,260,780,000	440,234,000	1,701,014,000
SUBDIRECTOR O SUBGERENTE GENERAL DE ENTIDAD DESCENTRALIZADA	084	6	4	6,885,368	330,498,000	3,442,684	165,249,000	795,828,000	282,062,000	1,077,890,000
NIVEL ASESOR			4	10,439,276	250,542,000	4,175,710	100,217,000	553,874,000	195,050,000	748,924,000
ASESOR	105	2	2	4,759,762	114,234,000	1,903,905	45,694,000	258,162,000	90,268,000	348,430,000
JEFE DE OFICINA ASESORA DE JURIDICA O DE PLANEACIÓN O DE PRENSA O DE COMUNICACIONES	115	3	2	5,679,514	136,308,000	2,271,806	54,523,000	295,712,000	104,782,000	400,494,000
NIVEL PROFESIONAL			244	16,898,487	8,238,990,000	69,460	25,006,000	12,098,650,000	4,203,876,000	16,302,526,000
PROFESIONAL UNIVERSITARIO	219	1	33	2,348,599	930,045,000	0	0	1,343,876,000	469,093,000	1,812,969,000
PROFESIONAL UNIVERSITARIO	219	2	41	2,497,741	1,228,889,000	0	0	1,797,476,000	625,064,000	2,422,540,000
PROFESIONAL UNIVERSITARIO	219	3	42	2,695,642	1,358,603,000	0	0	1,969,852,000	687,087,000	2,656,939,000
PROFESIONAL ESPECIALIZADO	222	4	57	2,774,838	1,897,989,000	0	0	2,795,207,000	969,115,000	3,764,322,000
PROFESIONAL ESPECIALIZADO	222	5	31	3,108,665	1,156,423,000	0	0	1,704,692,000	590,336,000	2,295,028,000
PROFESIONAL ESPECIALIZADO	222	6	40	3,473,001	1,667,041,000	69,460	25,006,000	2,487,547,000	863,181,000	3,350,728,000
NIVEL TECNICO			101	5,307,642	2,159,454,000	0	0	2,825,989,000	973,306,000	3,799,295,000
TÉCNICO OPERATIVO	314	1	31	1,609,982	598,913,000	0	0	760,977,000	264,782,000	1,025,759,000
TÉCNICO OPERATIVO	314	2	16	1,832,329	351,807,000	0	0	465,617,000	159,768,000	625,385,000
TÉCNICO OPERATIVO	314	3	54	1,865,330	1,208,734,000	0	0	1,599,395,000	548,756,000	2,148,151,000
NIVEL ASISTENCIAL			85	8,493,749	1,670,833,000	0	0	2,557,463,000	885,346,000	3,442,809,000
SECRETARIO EJECUTIVO	425	3	50	1,832,329	1,099,398,000	0	0	1,509,936,000	516,309,000	2,026,245,000
CONDUCTOR	480	1	31	1,365,271	507,881,000	0	0	947,647,000	335,230,000	1,282,877,000
CONDUCTOR MECÁNICO	482	2	1	1,431,095	17,173,000	0	0	33,791,000	11,710,000	45,501,000

SISTEMA DE PRESUPUESTO DISTRICTAL - PREDIS
204 - INSTITUTO DE DESARROLLO URBANO - IDU
PLANTA DE PERSONAL GLOBAL

Unidad Ejecutora: UNIDAD 01
 Versión: 0

Vigencia: 2010.
 Versión Fórmula: 0

Versión Valores: 0

Nomenclatura Administrativa	Código	Grado	Total Cargos	Sueldos Personal de Nómina		Gastos de Representación		Valor Anual		
				Asignación Mensual	Valor Anual	Asignación Mensual	Valor Anual	Servicios Personales	Aportes Patronales	Total
NIVEL ASISTENCIAL			85	8,493,749	1,670,833,000	0	0	2,557,463,000	885,346,000	3,442,809,000
SECRETARIO -AFORADO	540	2	1	1,245,564	14,947,000	0	0	21,935,000	7,251,000	29,186,000
SECRETARIO -AFORADO	540	3	1	1,474,600	17,695,000	0	0	23,107,000	7,985,000	31,092,000
AUXILIAR ADMINISTRATIVO -AFORADO	550	1	1	1,144,890	13,739,000	0	0	21,047,000	6,861,000	27,908,000
TOTAL			465	77,350,978	14,498,271,000	19,727,575	979,520,000	22,872,288,000	7,960,512,000	30,832,800,000

SISTEMA DE PRESUPUESTO DISTRICTAL - PREDIS
227 - UNIDAD ADMINISTRATIVA ESPECIAL DE REHABILITACIÓN Y MANTENIMIENTO VIAL
PLANTA DE PERSONAL GLOBAL

Unidad Ejecutora: UNIDAD 01

Versión: 0

Versión Valores: 0

Vigencia: 2010.

Versión Fórmula: 0

Nomenclatura Administrativa	Código	Grado	Total Cargos	Sueldos Personal de Nómina		Gastos de Representación		Valor Anual								
				Asignación Mensual	Valor Anual	Asignación Mensual	Valor Anual	Servicios Personales	Aportes Patronales	Total						
NIVEL DIRECTIVO																
JEFE DE OFICINA	006	1	5	12,338,534	240,936,000	7,827,855	131,084,000	632,682,000	217,394,000	850,076,000						
DIRECTOR O GERENTE GENERAL DE ENTIDAD DESCENTRALIZADA	050	3	1	3,126,923	37,523,000	938,077	11,257,000	89,767,000	30,504,000	120,271,000						
SUBDIRECTOR ADMINISTRATIVO O FINANCIERO O TÉCNICO U OPERATIVO	068	2	1	5,341,890	64,103,000	5,341,890	64,103,000	204,884,000	70,557,000	275,441,000						
NIVEL ASESOR																
ASESOR	105	1	3	3,869,721	139,310,000	1,547,888	55,724,000	338,031,000	116,333,000	454,364,000						
ASESOR	105	2	8	8,818,211	266,431,000	2,389,027	64,543,000	589,211,000	202,027,000	791,238,000						
JEFE DE OFICINA ASESORA DE JURÍDICA O DE PLANEACIÓN O DE PRENSA O DE COMUNICACIONES	115	2	5	2,564,365	153,862,000	512,873	30,772,000	326,012,000	111,843,000	437,855,000						
NIVEL PROFESIONAL																
TESORERO GENERAL	201	5	1	17,410,057	852,202,000	0	0	1,486,927,000	509,042,000	1,995,969,000						
ALMACENISTA GENERAL	215	6	1	2,725,588	32,707,000	0	0	58,491,000	20,112,000	78,603,000						
PROFESIONAL UNIVERSITARIO	219	1	1	2,776,284	33,315,000	0	0	59,579,000	20,488,000	80,067,000						
PROFESIONAL UNIVERSITARIO	219	2	9	2,137,713	230,873,000	0	0	389,033,000	133,229,000	522,262,000						
PROFESIONAL ESPECIALIZADO	222	3	3	2,204,295	79,355,000	0	0	134,530,000	45,982,000	180,512,000						
PROFESIONAL ESPECIALIZADO	222	4	2	2,318,253	55,638,000	0	0	99,356,000	33,878,000	133,234,000						
PROFESIONAL ESPECIALIZADO	222	5	2	2,522,336	60,536,000	0	0	111,884,000	38,164,000	150,048,000						
NIVEL TECNICO																
TÉCNICO OPERATIVO	314	1	11	2,725,588	359,778,000	0	0	634,054,000	217,189,000	851,243,000						
TÉCNICO OPERATIVO	314	2	9	5,021,660	172,895,000	0	0	246,678,000	84,532,000	331,210,000						
TÉCNICO OPERATIVO	314	3	6	1,557,468	112,138,000	0	0	159,175,000	54,636,000	213,811,000						
NIVEL ASISTENCIAL																
AUXILIAR ADMINISTRATIVO	407	2	2	1,598,861	38,373,000	0	0	56,112,000	19,100,000	75,212,000						
AUXILIAR ADMINISTRATIVO	407	3	1	1,865,331	22,384,000	0	0	31,391,000	10,796,000	42,187,000						
AUXILIAR ADMINISTRATIVO	407	4	24	6,590,895	393,868,000	0	0	594,971,000	202,559,000	797,530,000						
SECRETARIO EJECUTIVO	425	3	3	1,407,414	50,667,000	0	0	76,367,000	25,955,000	102,322,000						
CONDUCTOR	480	1	3	1,059,556	38,144,000	0	0	69,843,000	23,938,000	93,781,000						
TOTAL			75	50,179,357	1,926,332,000	10,216,882	195,627,000	3,550,469,000	1,215,554,000	4,766,023,000						

SISTEMA DE PRESUPUESTO DISTRITAL - PREDIS
227 - UNIDAD ADMINISTRATIVA ESPECIAL DE REHABILITACIÓN Y MANTENIMIENTO VIAL
PLANTA DE PERSONAL GLOBAL

Unidad Ejecutora: UNIDAD 01
 Versión: 2

Vigencia: 2010.
 Versión Fórmula: 2

Versión Valores: 2

Nomenclatura Administrativa	Código	Grado	Total Cargos	Sueldos Personal de Nómina		Gastos de Representación		Valor Anual		
				Asignación Mensual	Valor Anual	Asignación Mensual	Valor Anual	Servicios Personales	Aportes Patronales	Total
NIVEL TRABAJADORES OFICIALES			106	14,154,810	0	0	0	3,248,101,000	1,089,565,000	4,337,666,000
OBRAERO	505	5	3	515,010	0	0	0	40,762,000	13,224,000	53,986,000
OPERARIO	510	10	8	1,005,030	0	0	0	197,572,000	70,674,000	268,246,000
OFICIAL	515	10	31	1,005,030	0	0	0	807,705,000	282,005,000	1,089,710,000
OPERARIO DE PLANTA DE ASFALTO	520	10	4	1,005,030	0	0	0	103,795,000	37,461,000	141,256,000
CARPINTERO	525	10	1	1,005,030	0	0	0	25,949,000	9,365,000	35,314,000
SOLDADOR	530	15	2	1,281,420	0	0	0	61,200,000	22,280,000	83,480,000
ELECTRICISTA	535	15	2	1,281,420	0	0	0	76,084,000	24,141,000	100,225,000
CONDUCTOR MECANICO	540	15	35	1,281,420	0	0	0	1,166,024,000	362,179,000	1,528,203,000
OPERARIO I	545	15	8	1,281,420	0	0	0	282,330,000	96,570,000	378,900,000
MECANICO	550	15	1	1,281,420	0	0	0	32,197,000	11,814,000	44,011,000
OPERARIO II	555	20	5	1,606,290	0	0	0	193,706,000	72,299,000	266,005,000
MAESTRO GENERAL DE OBRA	560	20	6	1,606,290	0	0	0	260,777,000	87,553,000	348,330,000
TOTAL			106	14,154,810	0	0	0	3,248,101,000	1,089,565,000	4,337,666,000



Consolidado

Sector

Hábitat

PLANTAS de
PERSONAL
2010

- Secretaría Distrital del Hábitat
- Caja de Vivienda Popular
- Unidad Administrativa Especial de Servicios Públicos

**SISTEMA DE PRESUPUESTO DISTRITAL - PREDIS
SECTOR HABITAT - PLANTA DE PERSONAL GLOBAL**

Vigencia: 2009

CONSOLIDADO POR ENTIDAD

Entidades	Total		Genero			Sueldos Personal N6mina		Gastos de Representaci6n		Valor Anual		
	Cargos	Total	Hombre	Mujer	Vacante	Valor Anual	Valor Anual	Servicios Personales	Aportes Patronales	Total		
			23	21	1	1,670,767,000	430,344,000				3,666,758,000	1,252,903,000
Secretar1a Distrital del H6bitat	45		31	35	5	1,705,394,000	265,248,000	3,368,402,000	1,356,009,000	4,724,411,000		
Caja de la Vivienda Popular	71		20	18	2	1,155,263,000	228,759,000	2,412,762,000	822,755,000	3,235,517,000		
Unidad Administrativa Especial de Servicios P6blicos	40											
TOTAL	156		74	74	8	4,531,424,000	924,351,000	9,447,922,000	3,431,667,000	12,879,589,000		

CONSOLIDADO DISTRITAL POR NIVELES

Nomenclatura Administrativa	Total		Genero			Sueldos Personal N6mina		Gastos de Representaci6n		Valor Anual		
	Cargos	Total	Hombre	Mujer	Vacante	Valor Anual	Valor Anual	Servicios Personales	Aportes Patronales	Total		
			14	22	0	1,751,368,000	749,674,000				4,281,511,000	1,475,084,000
Nivel Directivo	36		7	1	2	433,645,000	144,472,000	993,128,000	342,685,000	1,335,813,000		
Nivel Asesor	10		33	16	1	1,521,193,000	30,205,000	2,824,746,000	970,686,000	3,795,432,000		
Nivel Profesional	50		2	6	1	156,271,000	0	245,450,000	124,773,000	370,223,000		
Nivel T6cnico	9		13	26	2	499,086,000	0	837,836,000	362,833,000	1,200,669,000		
Nivel Asistencial	41		5	3	2	169,861,000	0	265,251,000	155,606,000	420,857,000		
Trabajadores Oficiales	10											
TOTAL	156		74	74	8	4,531,424,000	924,351,000	9,447,922,000	3,431,667,000	12,879,589,000		

CONSOLIDADO DISTRITAL POR CLASIFICACI6N

Nomenclatura Administrativa	Total		Genero			Sueldos Personal N6mina		Gastos de Representaci6n		Valor Anual		
	Cargos	Total	Hombre	Mujer	Vacante	Valor Anual	Valor Anual	Servicios Personales	Aportes Patronales	Total		
			23	21	1	1,670,767,000	430,344,000				3,666,758,000	1,252,903,000
Administraci6n Central	45		51	53	7	2,860,657,000	494,007,000	5,781,164,000	2,178,764,000	7,959,928,000		
Establecimientos P6blicos	111		74	74	8	4,531,424,000	924,351,000	9,447,922,000	3,431,667,000	12,879,589,000		
TOTAL	156		74	74	8	4,531,424,000	924,351,000	9,447,922,000	3,431,667,000	12,879,589,000		

**SISTEMA DE PRESUPUESTO DISTRICTAL - PREDIS
SECTOR HÁBITAT - PLANTA DE PERSONAL GLOBAL**

Vigencia: 2010

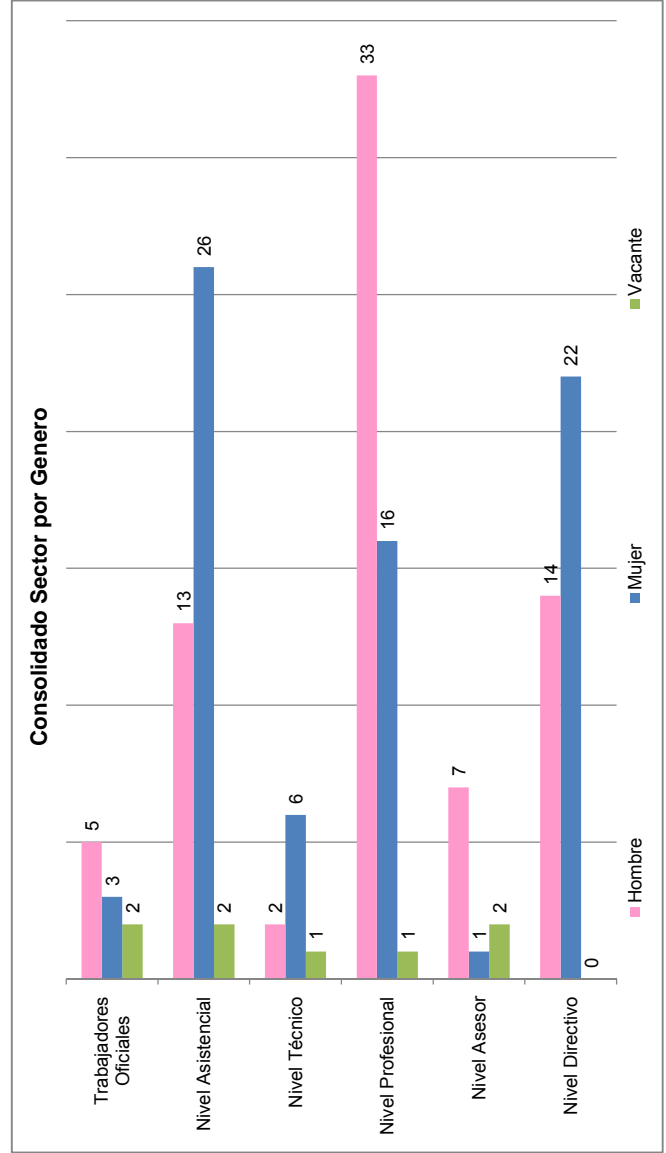
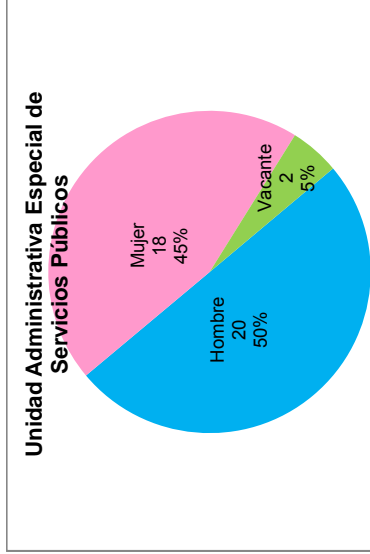
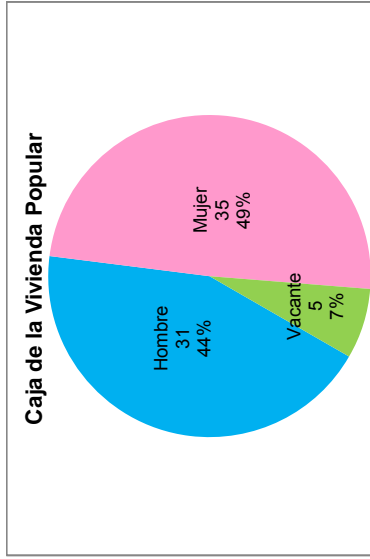
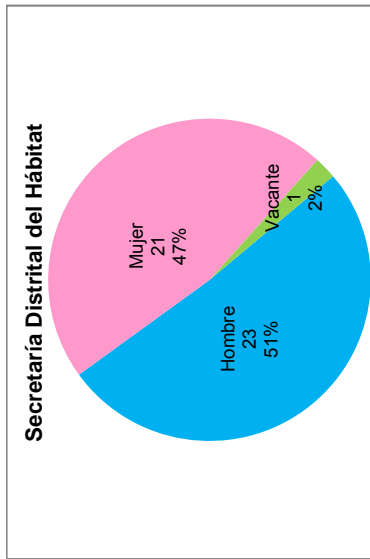

**SISTEMA DE PRESUPUESTO DISTRITAL - PREDIS
118 - SECRETARÍA DISTRITAL DEL HÁBITAT
PLANTA DE PERSONAL GLOBAL**

Unidad Ejecutora: UNIDAD 01
Versión: 0

Versión Valores: 0

Vigencia: 2010.

Versión Fórmula: 0

Nomenclatura Administrativa	Código	Grado	Total Cargos	Sueldos Personal de Nómina		Gastos de Representación		Valor Anual		
				Asignación Mensual	Valor Anual	Asignación Mensual	Valor Anual	Servicios Personales	Aportes Patronales	Total
NIVEL DIRECTIVO			21	17,797,216	980,581,000	9,978,922	372,718,000	2,343,846,000	804,574,000	3,148,420,000
DIRECTOR ADMINISTRATIVO O FINANCIERO O TÉCNICO U OPERATIVO	009	7	1	4,240,581	50,887,000	1,696,232	20,355,000	126,961,000	43,125,000	170,086,000
SECRETARIO DE DESPACHO	020	9	1	5,341,890	64,103,000	5,341,890	64,103,000	209,274,000	71,330,000	280,604,000
SUBSECRETARIO DE DESPACHO	045	8	5	4,763,757	285,825,000	1,905,503	114,330,000	683,186,000	234,863,000	918,049,000
SUBDIRECTOR ADMINISTRATIVO O FINANCIERO O TÉCNICO U OPERATIVO	068	5	14	3,450,988	579,766,000	1,035,296	173,930,000	1,324,425,000	455,256,000	1,779,681,000
NIVEL ASESOR			4	7,691,569	175,123,000	2,731,529	57,626,000	398,762,000	137,068,000	535,830,000
ASESOR	105	5	3	3,450,988	124,236,000	1,035,296	37,271,000	278,466,000	95,715,000	374,181,000
JEFE DE OFICINA ASESORA DE JURIDICA O DE PLANEACIÓN O DE PRENSA O DE COMUNICACIONES	115	7	1	4,240,581	50,887,000	1,696,232	20,355,000	120,296,000	41,353,000	161,649,000
NIVEL PROFESIONAL			16	13,838,685	463,813,000	0	0	849,535,000	286,783,000	1,136,318,000
PROFESIONAL UNIVERSITARIO	219	7	1	1,662,663	19,952,000	0	0	34,444,000	11,625,000	46,069,000
PROFESIONAL UNIVERSITARIO	219	15	2	2,137,713	51,305,000	0	0	93,369,000	31,546,000	124,915,000
PROFESIONAL UNIVERSITARIO	219	18	3	2,204,295	79,355,000	0	0	145,913,000	49,305,000	195,218,000
PROFESIONAL ESPECIALIZADO	222	24	5	2,522,336	151,340,000	0	0	272,904,000	92,102,000	365,006,000
PROFESIONAL ESPECIALIZADO	222	25	1	2,586,090	31,033,000	0	0	59,214,000	20,023,000	79,237,000
PROFESIONAL ESPECIALIZADO	222	27	4	2,725,588	130,828,000	0	0	243,691,000	82,182,000	325,873,000
NIVEL ASISTENCIAL			4	4,270,865	51,250,000	0	0	74,615,000	24,478,000	99,093,000
AUXILIAR ADMINISTRATIVO	407	7	1	936,137	11,234,000	0	0	17,531,000	5,586,000	23,117,000
AUXILIAR ADMINISTRATIVO	407	9	1	990,763	11,889,000	0	0	17,027,000	5,532,000	22,559,000
AUXILIAR ADMINISTRATIVO	407	16	1	1,190,094	14,281,000	0	0	19,743,000	6,631,000	26,374,000
SECRETARIO	440	15	1	1,153,871	13,846,000	0	0	20,314,000	6,729,000	27,043,000
TOTAL			45	43,598,335	1,670,767,000	12,710,450	430,344,000	3,666,758,000	1,252,903,000	4,919,661,000

SISTEMA DE PRESUPUESTO DISTRICTAL - PREDIS
208 - CAJA DE VIVIENDA POPULAR
PLANTA DE PERSONAL GLOBAL

Unidad Ejecutora: UNIDAD 01

Versión: 0

Versión Valores: 0

Vigencia: 2010.

Versión Fórmula: 0

Nomenclatura Administrativa	Código	Grado	Total Cargos	Sueldos Personal de Nómina		Gastos de Representación		Valor Anual				
				Asignación Mensual	Valor Anual	Asignación Mensual	Valor Anual	Servicios Personales	Aportes Patronales	Total		
NIVEL DIRECTIVO												
DIRECTOR ADMINISTRATIVO O FINANCIERO O TÉCNICO U OPERATIVO	009	2	6	13,033,458	452,249,000	8,073,419	211,079,000	1,115,404,000	387,481,000	1,502,885,000		981,577,000
DIRECTOR O GERENTE GENERAL DE ENTIDAD DESCENTRALIZADA	050	3	1	4,240,581	305,322,000	1,696,232	122,129,000	728,653,000	252,924,000	981,577,000		
SUBDIRECTOR ADMINISTRATIVO O FINANCIERO O TÉCNICO U OPERATIVO	068	1	2	5,341,890	64,103,000	5,341,890	64,103,000	200,492,000	69,782,000	270,274,000		
				3,450,987	82,824,000	1,035,296	24,847,000	186,259,000	64,775,000	251,034,000		
NIVEL ASESOR												
ASESOR	105	1	3	10,771,694	129,261,000	3,618,480	43,423,000	296,520,000	103,128,000	399,648,000		
JEFE DE OFICINA ASESORA DE JURÍDICA O DE PLANEACIÓN O DE PRENSA O DE COMUNICACIONES	115	1	1	3,450,987	41,412,000	1,035,296	12,424,000	93,130,000	32,388,000	125,518,000		
JEFE DE OFICINA ASESORA DE JURÍDICA O DE PLANEACIÓN O DE PRENSA O DE COMUNICACIONES	115	2	1	3,450,987	41,412,000	1,035,296	12,424,000	93,130,000	32,388,000	125,518,000		
				3,869,720	46,437,000	1,547,888	18,575,000	110,260,000	38,352,000	148,612,000		
NIVEL PROFESIONAL												
PROFESIONAL UNIVERSITARIO	219	1	2	13,183,556	550,796,000	447,737	10,746,000	986,315,000	348,509,000	1,336,824,000		
PROFESIONAL UNIVERSITARIO	219	2	1	2,063,076	49,514,000	0	0	88,397,000	39,200,000	127,597,000		
PROFESIONAL UNIVERSITARIO	219	3	11	2,522,415	30,269,000	0	0	55,018,000	18,807,000	73,825,000		
PROFESIONAL UNIVERSITARIO	219	4	1	2,766,811	365,219,000	0	0	638,022,000	219,311,000	857,333,000		
PROFESIONAL ESPECIALIZADO	222	5	2	2,846,341	34,156,000	0	0	63,799,000	21,819,000	85,618,000		
				2,984,913	71,638,000	447,737	10,746,000	143,079,000	49,372,000	192,451,000		
NIVEL TECNICO												
TÉCNICO OPERATIVO	314	1	7	5,866,857	117,898,000	0	0	191,412,000	106,597,000	298,009,000		
TÉCNICO OPERATIVO	314	2	4	1,240,544	14,887,000	0	0	24,998,000	16,130,000	41,128,000		
TÉCNICO OPERATIVO	314	3	1	1,319,304	63,327,000	0	0	108,976,000	58,714,000	167,690,000		
TÉCNICO OPERATIVO	314	4	1	1,441,678	17,300,000	0	0	21,816,000	7,574,000	29,390,000		
				1,865,331	22,384,000	0	0	35,622,000	24,179,000	59,801,000		
NIVEL ASISTENCIAL												
AUXILIAR ADMINISTRATIVO	407	4	25	18,612,487	285,329,000	0	0	511,500,000	254,688,000	766,188,000		
AUXILIAR ADMINISTRATIVO	407	5	3	809,004	29,124,000	0	0	44,920,000	19,572,000	64,492,000		
AUXILIAR ADMINISTRATIVO	407	6	1	826,690	9,920,000	0	0	17,470,000	10,800,000	28,270,000		
AUXILIAR ADMINISTRATIVO	407	8	1	877,953	10,535,000	0	0	18,404,000	11,460,000	29,864,000		
				1,091,054	13,093,000	0	0	17,300,000	5,906,000	23,206,000		

SISTEMA DE PRESUPUESTO DISTRICTAL - PREDIS
208 - CAJA DE VIVIENDA POPULAR
PLANTA DE PERSONAL GLOBAL

Unidad Ejecutora: UNIDAD 01
 Versión: 0

Versión Valores: 0

Vigencia: 2010.
 Versión Fórmula: 0

Nomenclatura Administrativa	Código	Grado	Total Cargos	Sueldos Personal de Nómina		Gastos de Representación		Valor Anual		
				Asignación Mensual	Valor Anual	Asignación Mensual	Valor Anual	Servicios Personales	Aportes Patronales	Total
NIVEL ASISTENCIAL			25	18,612,487	285,329,000	0	0	511,500,000	254,688,000	766,188,000
AUXILIAR ADMINISTRATIVO	407	10	1	1,166,201	13,994,000	0	0	23,646,000	15,173,000	38,819,000
AUXILIAR ADMINISTRATIVO	407	11	1	1,240,544	14,887,000	0	0	19,781,000	6,713,000	26,494,000
SECRETARIO EJECUTIVO	425	12	1	1,319,304	15,832,000	0	0	21,821,000	7,413,000	29,234,000
SECRETARIO	440	4	2	809,004	19,416,000	0	0	31,467,000	15,213,000	46,680,000
SECRETARIO	440	6	1	877,953	10,535,000	0	0	24,436,000	11,524,000	35,960,000
SECRETARIO	440	7	1	958,275	11,499,000	0	0	26,375,000	12,564,000	38,939,000
SECRETARIO	440	8	1	1,091,054	13,093,000	0	0	22,542,000	14,284,000	36,826,000
SECRETARIO	440	10	2	1,166,201	27,989,000	0	0	55,326,000	30,514,000	85,840,000
AUXILIAR DE SERVICIOS GENERALES	470	2	1	744,202	8,930,000	0	0	13,502,000	4,274,000	17,776,000
AUXILIAR DE SERVICIOS GENERALES	470	3	3	785,899	28,292,000	0	0	55,418,000	30,826,000	86,244,000
CONDUCTOR	480	1	1	707,562	8,491,000	0	0	19,550,000	10,542,000	30,092,000
CONDUCTOR	480	9	1	1,152,955	13,835,000	0	0	25,164,000	8,958,000	34,122,000
AUXILIAR ADMINISTRATIVO -AFORADO	550	3	1	877,953	10,535,000	0	0	24,158,000	11,460,000	35,618,000
AUXILIAR ADMINISTRATIVO -AFORADO	550	5	1	1,019,625	12,236,000	0	0	20,979,000	13,286,000	34,265,000
AUXILIAR ADMINISTRATIVO -AFORADO	550	6	1	1,091,054	13,093,000	0	0	29,241,000	14,206,000	43,447,000
NIVEL TRABAJADORES OFICIALES			10	11,283,007	169,861,000	0	0	265,251,000	155,606,000	420,857,000
PROFESIONAL UNIVERSITARIO L	T2	1	2	2,063,076	49,514,000	0	0	78,437,000	53,450,000	131,887,000
PROFESIONAL UNIVERSITARIO 1A	T2	2	1	2,079,509	24,954,000	0	0	39,518,000	26,937,000	66,455,000
PROFESIONAL UNIVERSITARIO III	T2	3	1	2,766,811	33,202,000	0	0	38,744,000	13,985,000	52,729,000
AUXILIAR DE SERVICIOS GENERALES	T4	1	1	707,562	8,491,000	0	0	15,305,000	9,266,000	24,571,000
SECRETARIA	T4	2	2	809,004	19,416,000	0	0	33,979,000	14,712,000	48,691,000
AUXILIAR ADMINISTRATIVO	T4	3	1	826,690	9,920,000	0	0	17,470,000	10,800,000	28,270,000
AUXILIAR ADMINISTRATIVO III	T4	4	1	877,400	10,529,000	0	0	18,394,000	11,454,000	29,848,000
AUXILIAR ADMINISTRATIVO V	T4	5	1	1,152,955	13,835,000	0	0	23,404,000	15,002,000	38,406,000
TOTAL			71	72,751,059	1,705,394,000	12,139,636	265,248,000	3,368,402,000	1,356,009,000	4,724,411,000

SISTEMA DE PRESUPUESTO DISTRICTAL - PREDIS
228 - UNIDAD ADMINISTRATIVA ESPECIAL DE SERVICIOS PÚBLICOS
PLANTA DE PERSONAL GLOBAL

Unidad Ejecutora: UNIDAD 01
 Versión: 0

Versión Valores: 0

Vigencia: 2010.
 Versión Fórmula: 0

Nomenclatura Administrativa	Código	Grado	Total Cargos	Sueldos Personal de Nómina		Gastos de Representación		Valor Anual		
				Asignación Mensual	Valor Anual	Asignación Mensual	Valor Anual	Servicios Personales	Aportes Patronales	Total
NIVEL DIRECTIVO			6	9,582,471	318,538,000	7,038,122	165,877,000	822,261,000	283,029,000	1,105,290,000
DIRECTOR ADMINISTRATIVO O FINANCIERO O TÉCNICO U OPERATIVO	009	1	5	4,240,581	254,435,000	1,696,232	101,774,000	617,377,000	212,472,000	829,849,000
DIRECTOR O GERENTE GENERAL DE ENTIDAD DESCENTRALIZADA	050	2	1	5,341,890	64,103,000	5,341,890	64,103,000	204,884,000	70,557,000	275,441,000
NIVEL ASESOR			3	10,771,697	129,261,000	3,618,481	43,423,000	297,846,000	102,489,000	400,335,000
ASESOR	105	1	1	3,450,988	41,412,000	1,035,296	12,424,000	95,172,000	32,748,000	127,920,000
JEFE DE OFICINA ASESORA DE JURÍDICA O DE PLANEACIÓN O DE PRENSA O DE COMUNICACIONES	115	1	1	3,450,988	41,412,000	1,035,296	12,424,000	89,996,000	30,964,000	120,960,000
JEFE DE OFICINA ASESORA DE JURÍDICA O DE PLANEACIÓN O DE PRENSA O DE COMUNICACIONES	115	2	1	3,869,721	46,437,000	1,547,888	18,575,000	112,678,000	38,777,000	151,455,000
NIVEL PROFESIONAL			17	7,054,458	506,584,000	405,403	19,459,000	986,896,000	335,394,000	1,322,290,000
PROFESIONAL UNIVERSITARIO	219	1	2	1,829,438	43,907,000	0	0	81,151,000	27,680,000	108,831,000
PROFESIONAL ESPECIALIZADO	222	2	11	2,522,336	332,948,000	0	0	625,729,000	212,381,000	838,110,000
PROFESIONAL ESPECIALIZADO	222	3	4	2,702,684	129,729,000	405,403	19,459,000	280,016,000	95,333,000	375,349,000
NIVEL TECNICO			2	1,598,861	38,373,000	0	0	54,038,000	18,176,000	72,214,000
TÉCNICO OPERATIVO	314	1	2	1,598,861	38,373,000	0	0	54,038,000	18,176,000	72,214,000
NIVEL ASISTENCIAL			12	7,495,573	162,507,000	0	0	251,721,000	83,667,000	335,388,000
AUXILIAR ADMINISTRATIVO	407	1	5	936,137	56,168,000	0	0	90,817,000	29,657,000	120,474,000
AUXILIAR ADMINISTRATIVO	407	4	1	1,598,861	19,186,000	0	0	27,019,000	9,086,000	36,105,000
SECRETARIO EJECUTIVO	425	3	2	1,366,021	32,785,000	0	0	46,567,000	15,665,000	62,232,000
SECRETARIO EJECUTIVO	425	4	1	1,598,861	19,186,000	0	0	27,499,000	9,253,000	36,752,000
AUXILIAR DE SERVICIOS GENERALES	470	1	2	936,137	22,467,000	0	0	34,187,000	10,873,000	45,060,000
CONDUCTOR	480	2	1	1,059,556	12,715,000	0	0	25,632,000	9,133,000	34,765,000
TOTAL			40	36,503,060	1,155,263,000	11,062,006	228,759,000	2,412,762,000	822,755,000	3,235,517,000



Consolidado

Sector

Desarrollo Económico, Industria y Turismo

PLANTAS de
PERSONAL
2 0 1 0

- Secretaría Distrital de Desarrollo Económico
- Instituto para la Economía Social - IPES
- Instituto Distrital de Turismo

**SISTEMA DE PRESUPUESTO DISTRITAL - PREDIS
SECTOR DESARROLLO ECONÓMICO, INDUSTRIA Y TURISMO - PLANTA DE PERSONAL GLOBAL**

Vigencia: 2009

CONSOLIDADO POR ENTIDAD

Entidades	Total Cargos	Genero			Vacante	Sueldos Personal Nómina		Gastos de Representación		Valor Anual		
		Hombre	Mujer	Total		Valor Anual	Valor Anual	Servicios Personales	Aportes Patronales	Total		
											Valor Anual	Valor Anual
Secretaría Distrital de Desarrollo Económico	59	31	26	2	1,958,653,000	424,883,000	1,389,099,000	4,050,241,000	1,389,099,000	5,439,340,000		
Instituto para la Economía Social - IPES	26	11	15	0	676,183,000	110,740,000	459,182,000	1,339,755,000	459,182,000	1,798,937,000		
Instituto Distrital de Turismo	30	3	16	11	950,039,000	173,139,000	661,851,000	1,927,015,000	661,851,000	2,588,866,000		
TOTAL	115	45	57	13	3,584,875,000	708,762,000	2,510,132,000	7,317,011,000	2,510,132,000	9,827,143,000		

CONSOLIDADO DISTRITAL POR NIVELES

Nomenclatura Administrativa	Total Cargos	Genero			Vacante	Sueldos Personal Nómina		Gastos de Representación		Valor Anual		
		Hombre	Mujer	Total		Valor Anual	Valor Anual	Servicios Personales	Aportes Patronales	Total		
											Valor Anual	Valor Anual
Nivel Directivo	27	12	15	0	1,209,115,000	530,007,000	1,030,444,000	3,002,827,000	1,030,444,000	4,033,271,000		
Nivel Asesor	15	7	7	1	581,879,000	178,755,000	462,406,000	1,344,447,000	462,406,000	1,806,853,000		
Nivel Profesional	47	19	17	11	1,335,702,000	0	799,038,000	2,329,788,000	799,038,000	3,128,826,000		
Nivel Técnico	5	1	4	0	103,750,000	0	45,906,000	133,674,000	45,906,000	179,580,000		
Nivel Asistencial	21	6	14	1	354,429,000	0	172,338,000	506,275,000	172,338,000	678,613,000		
Trabajadores Oficiales y/o Aforados	0	0	0	0	0	0	0	0	0	0		
TOTAL	115	45	57	13	3,584,875,000	708,762,000	2,510,132,000	7,317,011,000	2,510,132,000	9,827,143,000		

CONSOLIDADO DISTRITAL POR CLASIFICACIÓN

Nomenclatura Administrativa	Total Cargos	Genero			Vacante	Sueldos Personal Nómina		Gastos de Representación		Valor Anual		
		Hombre	Mujer	Total		Valor Anual	Valor Anual	Servicios Personales	Aportes Patronales	Total		
											Valor Anual	Valor Anual
Administración Central	59	31	26	2	1,958,653,000	424,883,000	1,389,099,000	4,050,241,000	1,389,099,000	5,439,340,000		
Establecimientos Públicos	56	14	31	11	1,626,222,000	283,879,000	1,121,033,000	3,266,770,000	1,121,033,000	4,387,803,000		
TOTAL	115	45	57	13	3,584,875,000	708,762,000	2,510,132,000	7,317,011,000	2,510,132,000	9,827,143,000		

**SISTEMA DE PRESUPUESTO DISTRITAL - PREDIS
SECTOR DESARROLLO ECONÓMICO, INDUSTRIA Y TURISMO - PLANTA DE PERSONAL GLOBAL**

Vigencia: 2010

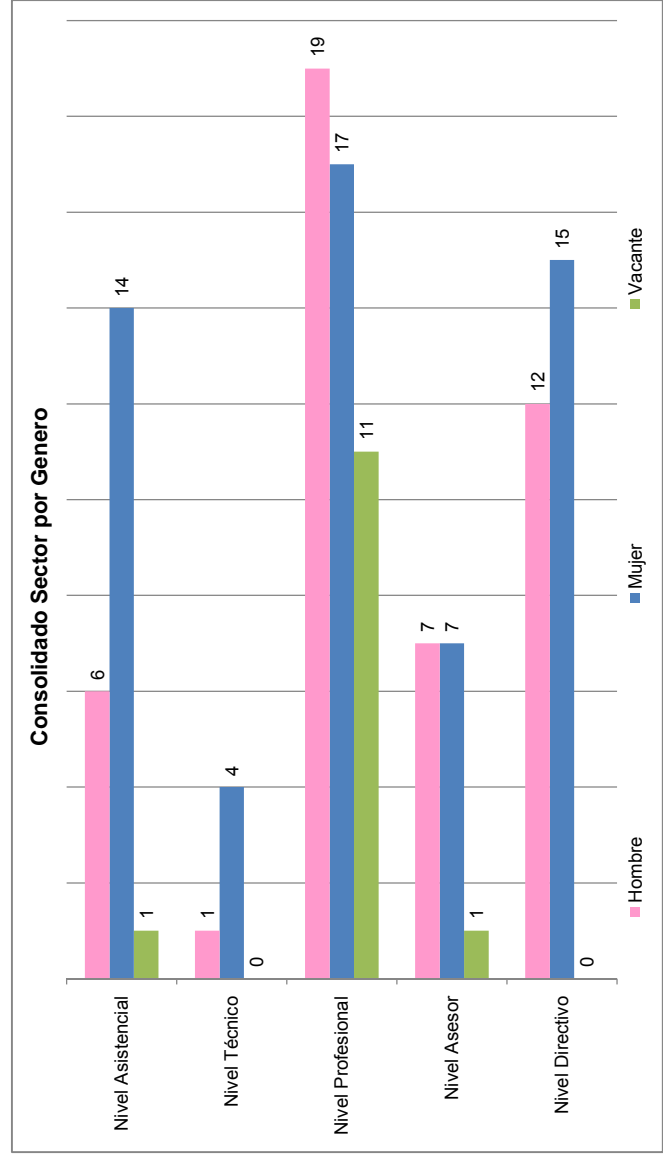
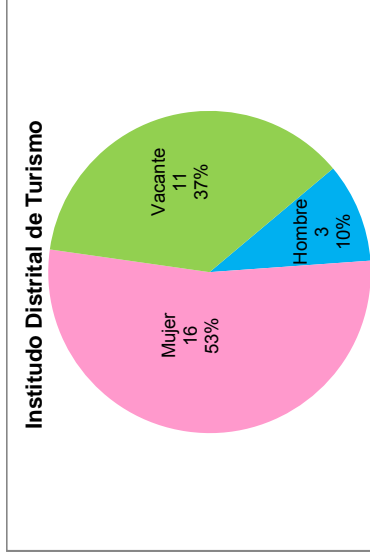
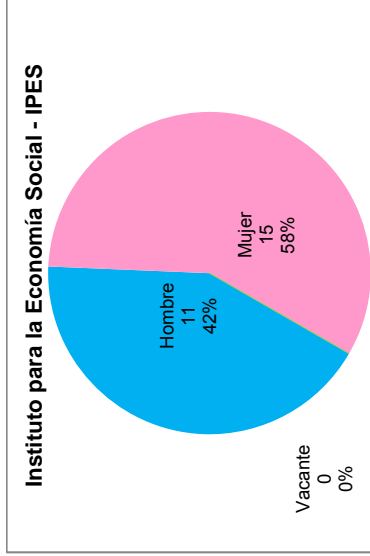
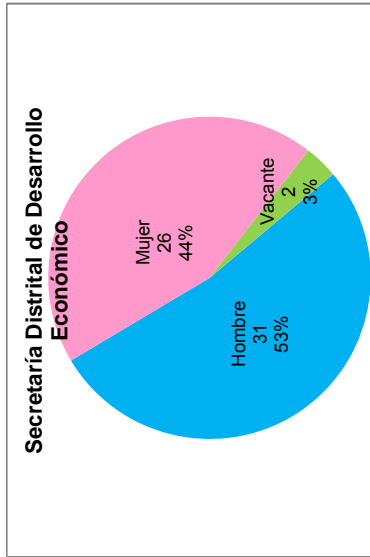

SISTEMA DE PRESUPUESTO DISTRITAL - PREDIS
117 - SECRETARÍA DISTRITAL DE DESARROLLO ECONÓMICO
PLANTA DE PERSONAL GLOBAL

Unidad Ejecutora: UNIDAD 01

Versión: 0

Versión Valores: 0

Vigencia: 2010.

Versión Fórmula: 0

Nomenclatura Administrativa	Código	Grado	Total Cargos	Sueldos Personal de Nómina		Gastos de Representación		Valor Anual		
				Asignación Mensual	Valor Anual	Asignación Mensual	Valor Anual	Servicios Personales	Aportes Patronales	Total
NIVEL DIRECTIVO			19	20,499,900	863,665,000	10,519,458	331,888,000	2,085,364,000	714,969,000	2,800,333,000
DIRECTOR ADMINISTRATIVO O FINANCIERO O TÉCNICO U OPERATIVO	009	7	5	4,240,581	254,435,000	1,696,232	101,774,000	621,065,000	212,993,000	834,058,000
SECRETARIO DE DESPACHO	020	9	1	5,341,890	64,103,000	5,341,890	64,103,000	209,274,000	71,330,000	280,604,000
SUBSECRETARIO DE DESPACHO	045	8	1	4,763,757	57,165,000	1,905,503	22,866,000	138,709,000	47,687,000	186,396,000
SUBDIRECTOR ADMINISTRATIVO O FINANCIERO O TÉCNICO U OPERATIVO	068	2	1	2,702,684	32,432,000	540,537	6,486,000	73,428,000	24,904,000	98,332,000
SUBDIRECTOR ADMINISTRATIVO O FINANCIERO O TÉCNICO U OPERATIVO	068	5	11	3,450,988	455,530,000	1,035,296	136,659,000	1,042,888,000	358,055,000	1,400,943,000
NIVEL ASESOR			6	11,190,430	263,546,000	4,131,073	92,995,000	625,381,000	214,984,000	840,365,000
ASESOR	105	5	3	3,450,988	124,236,000	1,035,296	37,271,000	285,517,000	98,142,000	383,659,000
ASESOR	105	6	1	3,869,721	46,437,000	1,547,888	18,575,000	112,678,000	38,736,000	151,414,000
JEFE DE OFICINA ASESORA DE JURÍDICA O DE PLANEACIÓN O DE PRENSA O DE COMUNICACIONES	115	6	2	3,869,721	92,873,000	1,547,888	37,149,000	227,186,000	78,106,000	305,292,000
NIVEL PROFESIONAL			21	7,452,219	614,536,000	0	0	1,030,766,000	353,365,000	1,384,131,000
PROFESIONAL UNIVERSITARIO	219	18	10	2,204,295	264,515,000	0	0	410,231,000	140,866,000	551,097,000
PROFESIONAL ESPECIALIZADO	222	24	4	2,522,336	121,072,000	0	0	208,018,000	71,136,000	279,154,000
PROFESIONAL ESPECIALIZADO	222	27	7	2,725,588	228,949,000	0	0	412,517,000	141,363,000	553,880,000
NIVEL TECNICO			2	1,702,132	40,851,000	0	0	52,632,000	18,064,000	70,696,000
TÉCNICO OPERATIVO	314	20	2	1,702,132	40,851,000	0	0	52,632,000	18,064,000	70,696,000
NIVEL ASISTENCIAL			11	6,009,432	176,055,000	0	0	256,098,000	87,717,000	343,815,000
AUXILIAR ADMINISTRATIVO	407	7	1	936,137	11,234,000	0	0	16,173,000	5,238,000	21,411,000
AUXILIAR ADMINISTRATIVO	407	20	5	1,366,021	81,961,000	0	0	105,600,000	36,241,000	141,841,000
SECRETARIO EJECUTIVO	425	27	3	1,598,861	57,559,000	0	0	93,094,000	32,355,000	125,449,000
AUXILIAR DE SERVICIOS GENERALES	470	9	1	990,763	11,889,000	0	0	17,027,000	5,532,000	22,559,000
CONDUCTOR	480	14	1	1,117,650	13,412,000	0	0	24,204,000	8,351,000	32,555,000
TOTAL			59	46,854,113	1,958,653,000	14,650,532	424,863,000	4,050,241,000	1,389,099,000	5,439,340,000

SISTEMA DE PRESUPUESTO DISTRICTAL - PREDIS
200 - INSTITUTO PARA LA ECONOMIA SOCIAL - IPES
PLANTA DE PERSONAL GLOBAL

Unidad Ejecutora: UNIDAD 01
 Versión: 0

Versión Valores: 0

Vigencia: 2010.

Versión Fórmula: 0

Nomenclatura Administrativa	Código	Grado	Total Cargos	Sueldos Personal de Nómina		Gastos de Representación		Valor Anual		
				Asignación Mensual	Valor Anual	Asignación Mensual	Valor Anual	Servicios Personales	Aportes Patronales	Total
NIVEL DIRECTIVO			4	8,118,172	164,049,000	5,384,024	91,260,000	433,299,000	148,810,000	582,109,000
DIRECTOR O GERENTE GENERAL DE ENTIDAD DESCENTRALIZADA	050	3	1	5,341,888	64,103,000	4,273,510	51,282,000	188,437,000	64,880,000	253,317,000
SUBDIRECTOR	070	1	3	2,776,284	99,946,000	1,110,514	39,978,000	244,862,000	83,930,000	328,792,000
NIVEL ASESOR			3	5,340,649	97,403,000	1,068,130	19,480,000	211,352,000	72,715,000	284,067,000
ASESOR	105	1	1	2,564,365	30,772,000	512,873	6,154,000	66,771,000	22,973,000	89,744,000
JEFE DE OFICINA ASESORA DE JURIDICA O DE PLANEACIÓN O DE PRENSA O DE COMUNICACIONES	115	2	2	2,776,284	66,631,000	555,257	13,326,000	144,581,000	49,742,000	194,323,000
NIVEL PROFESIONAL			12	6,190,805	293,158,000	0	0	526,148,000	180,672,000	706,820,000
ALMACENISTA GENERAL	215	1	1	2,026,547	24,319,000	0	0	43,490,000	14,954,000	58,444,000
PROFESIONAL UNIVERSITARIO	219	1	10	2,026,547	243,186,000	0	0	436,781,000	149,945,000	586,726,000
PROFESIONAL UNIVERSITARIO	219	2	1	2,137,711	25,653,000	0	0	45,877,000	15,773,000	61,650,000
NIVEL TECNICO			1	1,510,899	18,131,000	0	0	23,361,000	8,025,000	31,386,000
TÉCNICO OPERATIVO	314	1	1	1,510,899	18,131,000	0	0	23,361,000	8,025,000	31,386,000
NIVEL ASISTENCIAL			6	5,805,270	103,442,000	0	0	145,595,000	48,960,000	194,555,000
AUXILIAR ADMINISTRATIVO	407	1	2	1,407,413	33,778,000	0	0	46,194,000	15,665,000	61,859,000
AUXILIAR ADMINISTRATIVO	407	2	1	1,479,546	17,755,000	0	0	25,004,000	8,372,000	33,376,000
SECRETARIO EJECUTIVO	425	3	1	1,510,899	18,131,000	0	0	25,986,000	8,706,000	34,692,000
SECRETARIO	440	1	2	1,407,412	33,778,000	0	0	48,411,000	16,217,000	64,628,000
TOTAL			26	26,965,795	676,183,000	6,452,154	110,740,000	1,339,755,000	459,182,000	1,798,937,000

SISTEMA DE PRESUPUESTO DISTRITAL - PREDIS
221 - INSTITUTO DISTRITAL DE TURISMO
PLANTA DE PERSONAL GLOBAL

Unidad Ejecutora: UNIDAD EJECUTORA

Versión: 0

Versión Valores: 0

Vigencia: 2010.

Versión Fórmula: 0

Nomenclatura Administrativa	Código	Grado	Total Cargos	Sueldos Personal de Nómina		Gastos de Representación		Valor Anual		
				Asignación Mensual	Valor Anual	Asignación Mensual	Valor Anual	Servicios Personales	Aportes Patronales	Total
NIVEL DIRECTIVO			4	8,214,745	181,401,000	6,144,152	106,859,000	484,164,000	166,665,000	650,829,000
DIRECTOR O GERENTE GENERAL DE ENTIDAD DESCENTRALIZADA	050	2	1	4,763,757	57,165,000	4,763,757	57,165,000	182,710,000	62,919,000	245,629,000
SUBDIRECTOR ADMINISTRATIVO O FINANCIERO O TÉCNICO U OPERATIVO	068	1	3	3,450,988	124,236,000	1,380,395	49,694,000	301,454,000	103,746,000	405,200,000
NIVEL ASESOR			6	5,903,207	220,930,000	1,770,962	66,280,000	507,714,000	174,707,000	682,421,000
ASESOR	105	1	1	2,776,284	33,315,000	832,885	9,995,000	76,564,000	26,347,000	102,911,000
ASESOR	105	2	5	3,126,923	187,615,000	938,077	56,285,000	431,150,000	148,360,000	579,510,000
NIVEL PROFESIONAL			14	9,309,416	428,008,000	0	0	772,874,000	265,001,000	1,037,875,000
PROFESIONAL UNIVERSITARIO	219	1	1	1,785,635	21,428,000	0	0	38,320,000	13,176,000	51,496,000
PROFESIONAL UNIVERSITARIO	219	2	2	2,160,726	51,857,000	0	0	92,740,000	31,890,000	124,630,000
PROFESIONAL ESPECIALIZADO	222	3	4	2,660,371	127,698,000	0	0	232,792,000	79,620,000	312,412,000
PROFESIONAL ESPECIALIZADO	222	4	7	2,702,684	227,025,000	0	0	409,022,000	140,315,000	549,337,000
NIVEL TECNICO			2	1,865,331	44,768,000	0	0	57,681,000	19,817,000	77,498,000
TÉCNICO ADMINISTRATIVO	367	1	2	1,865,331	44,768,000	0	0	57,681,000	19,817,000	77,498,000
NIVEL ASISTENCIAL			4	4,541,366	74,932,000	0	0	104,582,000	35,661,000	140,243,000
AUXILIAR ADMINISTRATIVO	407	1	1	1,419,177	17,030,000	0	0	28,957,000	9,678,000	38,635,000
SECRETARIO EJECUTIVO	425	2	2	1,703,012	40,872,000	0	0	53,682,000	18,445,000	72,127,000
CONDUCTOR	480	1	1	1,419,177	17,030,000	0	0	21,943,000	7,538,000	29,481,000
TOTAL			30	29,834,065	950,039,000	7,915,114	173,139,000	1,927,015,000	661,851,000	2,588,866,000

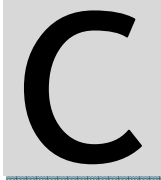

Consolidado

Sector

Otras Entidades Distritales

PLANTAS de
PERSONAL
2 0 1 0

- Concejo de Bogotá D.C.
- Personería de Bogotá D.C.
- Veeduría Distrital de Bogotá D.C.
- Contraloría de Bogotá D.C.

**SISTEMA DE PRESUPUESTO DISTRITAL - PREDIS
SECTOR OTRAS ENTIDADES DISTRITALES - PLANTA DE PERSONAL GLOBAL**

Vigencia: 2009

CONSOLIDADO POR ENTIDAD

Entidades	Total		Genero		Vacante	Sueldos Personal N6mina		Gastos de Representaci6n		Valor Anual		Total
	Cargos	Total	Hombre	Mujer		Valor Anual	Valor Anual	Valor Anual	Valor Anual	Servicios Personales	Aportes Patronales	
Concejo de Bogot4 D. C.	561	285	276	0	15,057,130,000	1,563,146,000	27,653,282,000	9,506,316,000	37,159,598,000			
Personeria de Bogot4 D.C.	858	375	480	3	23,017,205,000	3,317,725,000	46,123,592,000	16,053,721,000	62,177,313,000			
Veeduria Distrital de Bogot4 D.C.	74	25	49	0	2,685,971,000	399,853,000	5,328,327,000	1,815,532,000	7,143,859,000			
Contraloria de Bogot4 D.C.	873	387	423	63	23,900,479,000	2,116,683,000	46,383,759,000	15,682,768,000	62,066,527,000			
TOTAL	2,366	1,072	1,228	66	64,660,785,000	7,397,407,000	125,488,960,000	43,058,337,000	168,547,297,000			

CONSOLIDADO DISTRITAL POR NIVELES

Nomenclatura Administrativa	Total		Genero		Vacante	Sueldos Personal N6mina		Gastos de Representaci6n		Valor Anual		Total
	Cargos	Total	Hombre	Mujer		Valor Anual	Valor Anual	Valor Anual	Valor Anual	Servicios Personales	Aportes Patronales	
Nivel Directivo	125	74	45	6	7,294,156,000	3,061,071,000	19,806,670,000	6,787,327,000	26,593,997,000			
Nivel Asesor	219	121	97	1	9,202,720,000	2,063,189,000	20,363,780,000	6,968,183,000	27,331,963,000			
Nivel Profesional	1,111	492	570	49	31,074,215,000	2,273,147,000	61,032,980,000	21,051,278,000	82,084,258,000			
Nivel T6cnico	88	52	35	1	1,592,507,000	0	2,199,572,000	732,380,000	2,931,952,000			
Nivel Asistencial	823	333	481	9	15,497,187,000	0	22,085,958,000	7,519,169,000	29,605,127,000			
Trabajadores Oficiales y/o Aforados	0	0	0	0	0	0	0	0	0			
TOTAL	2,366	1,072	1,228	66	64,660,785,000	7,397,407,000	125,488,960,000	43,058,337,000	168,547,297,000			

CONSOLIDADO DISTRITAL POR CLASIFICACI6N

Nomenclatura Administrativa	Total		Genero		Vacante	Sueldos Personal N6mina		Gastos de Representaci6n		Valor Anual		Total
	Cargos	Total	Hombre	Mujer		Valor Anual	Valor Anual	Valor Anual	Valor Anual	Servicios Personales	Aportes Patronales	
Administraci6n Central	0	0	0	0	0	0	0	0	0			
Establecimientos P6blicos	0	387	423	63	0	0	0	0	0			
TOTAL	0	387	423	63	0	0	0	0	0			

**SISTEMA DE PRESUPUESTO DISTRITAL - PREDIS
SECTOR OTRAS ENTIDADES DISTRITALES - PLANTA DE PERSONAL GLOBAL**

Vigencia: 2010

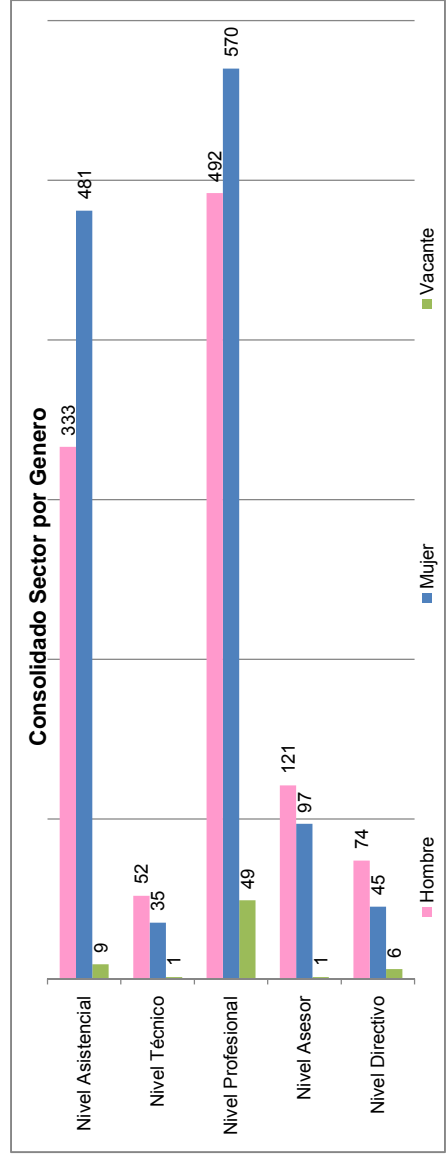
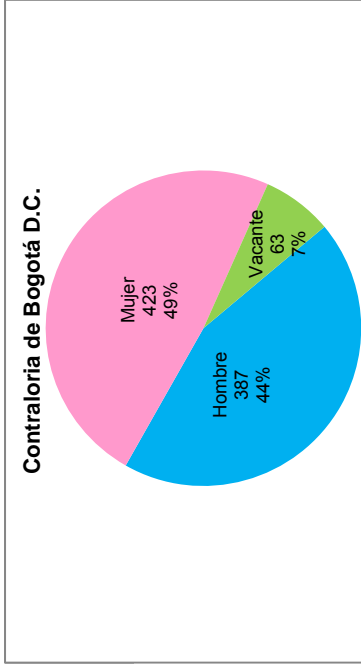
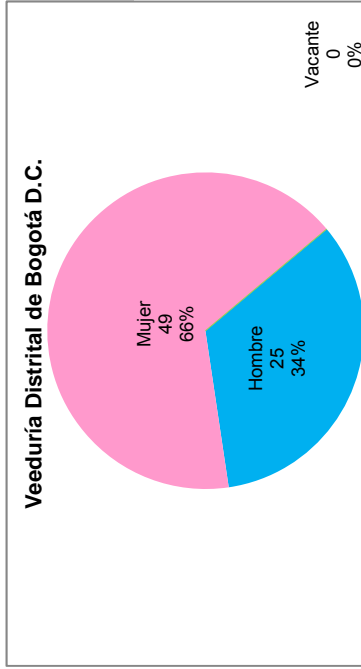
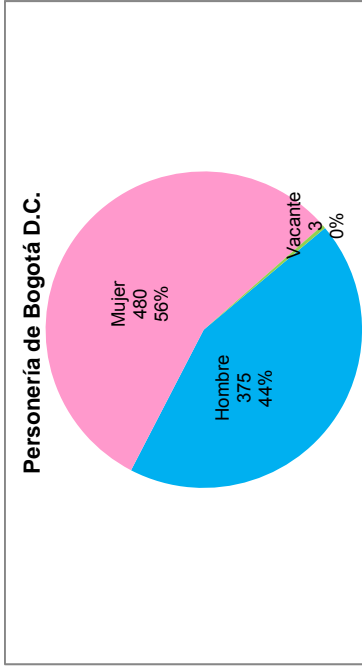
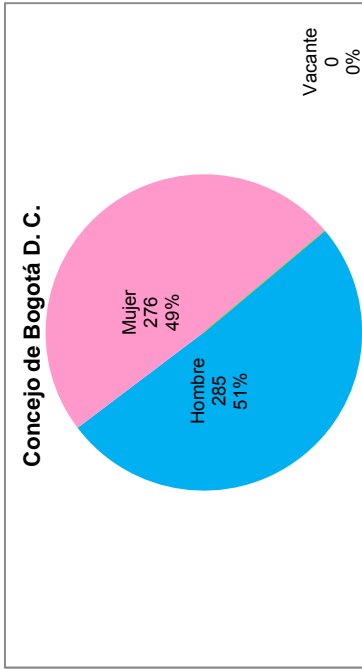

SISTEMA DE PRESUPUESTO DISTRICTAL - PREDIS
100 - CONCEJO

PLANTA DE PERSONAL GLOBAL

Unidad Ejecutora: UNIDAD 01
 Versión: 0

Vigencia: 2010.
 Versión Fórmula: 0

Nomenclatura Administrativa	Código	Grado	Total Cargos	Sueldos Personal de Nómina		Gastos de Representación		Valor Anual							
				Asignación Mensual	Valor Anual	Asignación Mensual	Valor Anual	Servicios Personales	Aportes Patronales	Total					
NIVEL DIRECTIVO															
DIRECTOR ADMINISTRATIVO O FINANCIERO O TÉCNICO U OPERATIVO	009	2	1	15,447,539	299,701,000	3,089,508	59,941,000	663,129,000	225,213,000	888,342,000					
SECRETARIO DE DESPACHO	020	2	1	5,341,891	64,103,000	1,068,378	12,821,000	143,487,000	48,655,000	192,142,000					
SUBSECRETARIO DE DESPACHO	045	1	3	5,341,891	64,103,000	1,068,378	12,821,000	143,487,000	48,439,000	191,926,000					
				4,763,757	171,495,000	952,751	34,299,000	376,155,000	128,119,000	504,274,000					
NIVEL ASESOR															
ASESOR	105	2	9	2,942,529	317,793,000	588,506	63,559,000	702,069,000	239,492,000	941,561,000					
				2,942,529	317,793,000	588,506	63,559,000	702,069,000	239,492,000	941,561,000					
NIVEL PROFESIONAL															
PROFESIONAL UNIVERSITARIO	219	1	3	12,497,228	633,327,000	0	0	1,115,157,000	375,624,000	1,490,781,000					
PROFESIONAL UNIVERSITARIO	219	2	2	2,146,297	77,267,000	0	0	121,023,000	40,701,000	161,724,000					
PROFESIONAL UNIVERSITARIO	219	3	6	2,292,217	55,013,000	0	0	91,223,000	30,695,000	121,918,000					
PROFESIONAL ESPECIALIZADO	222	4	9	2,456,650	176,879,000	0	0	292,540,000	98,428,000	390,968,000					
PROFESIONAL ESPECIALIZADO	222	5	1	2,676,493	289,061,000	0	0	544,260,000	183,451,000	727,711,000					
				2,925,571	35,107,000	0	0	66,111,000	22,349,000	88,460,000					
NIVEL TECNICO															
TÉCNICO OPERATIVO	314	1	1	1,371,331	16,456,000	0	0	23,174,000	7,786,000	30,960,000					
				1,371,331	16,456,000	0	0	23,174,000	7,786,000	30,960,000					
NIVEL ASISTENCIAL															
AUXILIAR ADMINISTRATIVO	407	1	55	23,203,075	1,030,883,000	0	0	1,489,153,000	504,630,000	1,993,783,000					
AUXILIAR ADMINISTRATIVO	407	2	2	1,174,942	28,199,000	0	0	37,841,000	12,845,000	50,686,000					
AUXILIAR ADMINISTRATIVO	407	3	1	1,279,530	15,354,000	0	0	21,228,000	7,128,000	28,356,000					
AUXILIAR ADMINISTRATIVO	407	4	3	1,371,331	49,368,000	0	0	67,549,000	23,494,000	91,043,000					
AUXILIAR ADMINISTRATIVO	407	7	9	1,514,780	163,596,000	0	0	226,804,000	76,586,000	303,390,000					
AUXILIAR ADMINISTRATIVO	407	8	1	1,612,320	19,348,000	0	0	29,108,000	9,849,000	38,957,000					
AUXILIAR ADMINISTRATIVO	407	11	5	1,761,324	105,679,000	0	0	150,855,000	50,625,000	201,480,000					
SECRETARIO EJECUTIVO	425	2	4	1,846,821	88,647,000	0	0	130,239,000	43,778,000	174,017,000					
SECRETARIO EJECUTIVO	425	3	1	1,279,530	15,354,000	0	0	22,006,000	7,360,000	29,366,000					
SECRETARIO EJECUTIVO	425	5	1	1,371,331	16,456,000	0	0	21,614,000	7,382,000	28,996,000					
SECRETARIO EJECUTIVO	425	8	5	1,560,679	18,728,000	0	0	26,841,000	8,979,000	35,820,000					
SECRETARIO EJECUTIVO	425	9	4	1,761,324	105,679,000	0	0	150,376,000	50,381,000	200,757,000					
				1,838,691	88,257,000	0	0	126,491,000	42,311,000	168,802,000					

SISTEMA DE PRESUPUESTO DISTRICTAL - PREDIS
100 - CONCEJO

PLANTA DE PERSONAL GLOBAL

Unidad Ejecutora: UNIDAD 01
 Versión: 0

Vigencia: 2010.
 Versión Fórmula: 0

Versión Valores: 0

Nomenclatura Administrativa	Código	Grado	Total Cargos	Sueldos Personal de Nómina		Gastos de Representación		Valor Anual		
				Asignación Mensual	Valor Anual	Asignación Mensual	Valor Anual	Servicios Personales	Aportes Patronales	Total
NIVEL ASISTENCIAL			55	23,203,075	1,030,883,000	0	0	1,489,153,000	504,630,000	1,993,783,000
SECRETARIO EJECUTIVO	425	11	3	1,846,821	66,486,000	0	0	95,289,000	31,872,000	127,161,000
AUXILIAR DE SERVICIOS GENERALES	470	3	14	1,371,331	230,384,000	0	0	344,640,000	116,904,000	461,544,000
CONDUCTOR	480	7	1	1,612,320	19,348,000	0	0	38,272,000	15,136,000	53,408,000
TOTAL			91	55,461,702	2,298,160,000	3,678,014	123,500,000	3,992,682,000	1,352,745,000	5,345,427,000

SISTEMA DE PRESUPUESTO DISTRICTAL - PREDIS
100 - CONCEJO

PLANTA DE PERSONAL GLOBAL

Unidad Ejecutora: UNIDAD 01
 Versión: 2

Vigencia: 2010.
 Versión Fórmula: 0

Versión Valores: 2

Nomenclatura Administrativa	Código	Grado	Total Cargos	Sueldos Personal de Nómina		Gastos de Representación		Valor Anual		
				Asignación Mensual	Valor Anual	Asignación Mensual	Valor Anual	Servicios Personales	Aportes Patronales	Total
NIVEL ASESOR			177	17,012,469	7,198,229,000	3,402,494	1,439,646,000	15,398,262,000	5,267,326,000	20,665,588,000
ASESOR	105	1	48	2,337,706	1,346,519,000	467,541	269,304,000	2,804,495,000	959,231,000	3,763,726,000
ASESOR	105	3	21	2,543,499	640,962,000	508,700	128,192,000	1,366,624,000	466,874,000	1,833,498,000
ASESOR	105	4	42	3,126,924	1,575,970,000	625,385	315,194,000	3,353,431,000	1,149,068,000	4,502,499,000
ASESOR	105	5	22	4,240,583	1,119,514,000	848,117	223,903,000	2,404,122,000	823,022,000	3,227,144,000
ASESOR	105	6	44	4,763,757	2,515,264,000	952,751	503,053,000	5,469,590,000	1,869,131,000	7,338,721,000
NIVEL PROFESIONAL			98	1,829,139	2,151,067,000	0	0	3,457,755,000	1,184,043,000	4,641,798,000
PROFESIONAL UNIVERSITARIO	219	1	98	1,829,139	2,151,067,000	0	0	3,457,755,000	1,184,043,000	4,641,798,000
NIVEL ASISTENCIAL			195	8,651,044	3,409,674,000	0	0	4,804,583,000	1,702,202,000	6,506,785,000
AUXILIAR ADMINISTRATIVO	407	2	52	1,153,872	720,016,000	0	0	978,126,000	329,247,000	1,307,373,000
AUXILIAR ADMINISTRATIVO	407	6	31	1,443,634	537,032,000	0	0	698,696,000	238,756,000	937,452,000
AUXILIAR ADMINISTRATIVO	407	10	45	1,846,821	997,283,000	0	0	1,304,200,000	444,336,000	1,748,536,000
SECRETARIO EJECUTIVO	425	2	12	1,153,872	166,158,000	0	0	228,760,000	77,145,000	305,905,000
SECRETARIO EJECUTIVO	425	8	17	1,598,861	326,168,000	0	0	432,576,000	147,671,000	580,247,000
CONDUCTOR	480	7	38	1,453,984	663,017,000	0	0	1,162,225,000	465,047,000	1,627,272,000
TOTAL			470	27,492,652	12,758,970,000	3,402,494	1,439,646,000	23,660,600,000	8,153,571,000	31,814,171,000

**SISTEMA DE PRESUPUESTO DISTRITAL - PREDIS
102 - PERSONERÍA**

PLANTA DE PERSONAL GLOBAL

Unidad Ejecutora: UNIDAD 01
Versión: 0

Vigencia: 2010.
Versión Fórmula: 0

Nomenclatura Administrativa	Código	Grado	Total Cargos	Sueldos Personal de Nómina		Gastos de Representación		Valor Anual		
				Asignación Mensual	Valor Anual	Asignación Mensual	Valor Anual	Servicios Personales	Aportes Patronales	Total
NIVEL DIRECTIVO			45	38,879,437	2,637,635,000	18,135,722	1,195,796,000	7,390,154,000	2,534,139,000	9,924,293,000
JEFE DE OFICINA	006	2	1	4,522,280	54,267,000	1,808,912	21,707,000	150,350,000	51,137,000	201,487,000
DIRECTOR ADMINISTRATIVO O FINANCIERO O TÉCNICO U OPERATIVO PERSONERO	009	2	4	4,522,280	217,069,000	1,808,912	86,828,000	584,849,000	200,532,000	785,381,000
PERSONERO AUXILIAR	015	0	1	7,085,615	85,027,000	3,542,808	42,514,000	243,791,000	83,834,000	327,625,000
PERSONERO DELEGADO	017	5	1	7,039,602	84,475,000	3,519,801	42,238,000	242,207,000	83,289,000	325,496,000
PERSONERO LOCAL DE BOGOTÁ	040	3	17	5,715,255	1,165,912,000	2,857,628	582,956,000	3,383,761,000	1,158,676,000	4,542,437,000
SECRETARIO GENERAL DE ORGANISMO DE CONTROL	043	1	20	3,995,404	958,897,000	1,598,162	383,559,000	2,578,793,000	885,693,000	3,464,486,000
	073	4	1	5,999,001	71,988,000	2,999,501	35,994,000	206,403,000	70,978,000	277,381,000
NIVEL ASESOR			2	3,995,404	95,890,000	1,598,162	38,356,000	256,642,000	88,241,000	344,883,000
JEFE DE OFICINA ASESORA DE JURÍDICA O DE PLANEACIÓN O DE PRENSA O DE COMUNICACIONES	115	1	2	3,995,404	95,890,000	1,598,162	38,356,000	256,642,000	88,241,000	344,883,000
NIVEL PROFESIONAL			426	19,339,642	1,190,624,000	4,165,020	2,083,573,000	26,798,646,000	9,483,009,000	36,281,655,000
LÍDER DE PROGRAMA	206	8	5	3,918,914	235,135,000	1,567,566	94,054,000	651,457,000	221,379,000	872,836,000
PROFESIONAL UNIVERSITARIO	219	1	59	2,433,458	1,722,888,000	0	0	2,358,826,000	796,907,000	3,155,733,000
PROFESIONAL ESPECIALIZADO	222	2	32	2,016,437	774,312,000	403,287	154,862,000	1,836,335,000	639,412,000	2,475,747,000
PROFESIONAL ESPECIALIZADO	222	3	15	2,066,976	372,056,000	413,395	74,411,000	879,252,000	305,205,000	1,184,457,000
PROFESIONAL ESPECIALIZADO	222	4	15	2,117,514	381,153,000	423,503	76,231,000	913,189,000	325,073,000	1,238,262,000
PROFESIONAL ESPECIALIZADO	222	5	52	2,174,602	1,356,952,000	434,920	271,390,000	3,217,157,000	1,113,989,000	4,331,146,000
PROFESIONAL ESPECIALIZADO	222	6	15	2,229,090	401,236,000	445,818	80,247,000	957,730,000	338,048,000	1,295,778,000
PROFESIONAL ESPECIALIZADO	222	7	233	2,382,651	6,661,892,000	476,530	1,332,378,000	15,984,700,000	5,742,996,000	21,727,696,000
NIVEL ASISTENCIAL			385	23,652,354	8,378,056,000	0	0	11,678,150,000	3,948,332,000	15,626,482,000
AUXILIAR ADMINISTRATIVO	407	2	21	1,824,438	459,758,000	0	0	619,002,000	209,554,000	828,556,000
AUXILIAR ADMINISTRATIVO	407	3	76	1,838,725	1,676,917,000	0	0	2,275,148,000	770,118,000	3,045,266,000
AUXILIAR ADMINISTRATIVO	407	4	20	1,840,117	441,628,000	0	0	607,519,000	204,711,000	812,230,000
AUXILIAR ADMINISTRATIVO	407	5	20	1,843,351	442,404,000	0	0	628,041,000	211,315,000	839,356,000
AUXILIAR ADMINISTRATIVO	407	6	25	1,845,636	553,691,000	0	0	770,045,000	259,724,000	1,029,769,000
AUXILIAR ADMINISTRATIVO	407	7	7	1,846,821	155,133,000	0	0	214,495,000	72,830,000	287,325,000

**SISTEMA DE PRESUPUESTO DISTRICTAL - PREDIS
102 - PERSONERÍA**

PLANTA DE PERSONAL GLOBAL

Unidad Ejecutora: UNIDAD 01

Versión: 0

Versión Valores: 0

Vigencia: 2010.

Versión Fórmula: 0

Nomenclatura Administrativa	Código	Grado	Total Cargos	Sueldos Personal de Nómina		Gastos de Representación		Valor Anual		
				Asignación Mensual	Valor Anual	Asignación Mensual	Valor Anual	Servicios Personales	Aportes Patronales	Total
NIVEL ASISTENCIAL			385	23,652,354	8,378,056,000	0	0	11,678,150,000	3,948,332,000	15,626,482,000
SECRETARIO	440	3	20	1,838,725	441,294,000	0	0	614,436,000	206,744,000	821,180,000
SECRETARIO	440	4	15	1,840,117	331,221,000	0	0	460,785,000	155,382,000	616,167,000
SECRETARIO	440	5	15	1,843,351	331,803,000	0	0	463,394,000	156,044,000	619,438,000
SECRETARIO	440	7	98	1,846,821	2,171,861,000	0	0	3,068,720,000	1,032,291,000	4,101,011,000
AUXILIAR DE SERVICIOS GENERALES	470	1	40	1,572,993	755,037,000	0	0	1,056,684,000	356,029,000	1,412,713,000
CONDUCTOR	480	2	12	1,824,438	262,719,000	0	0	375,516,000	131,316,000	506,832,000
CONDUCTOR MECÁNICO	482	7	16	1,846,821	354,590,000	0	0	524,365,000	182,274,000	706,639,000
TOTAL			858	85,866,837	23,017,205,000	23,898,903,317,725,000	0	46,123,592,000	16,053,721,000	62,177,313,000

SISTEMA DE PRESUPUESTO DISTRICTAL - PREDIS
105 - VEEDURÍA

PLANTA DE PERSONAL GLOBAL

Unidad Ejecutora: UNIDAD 01
 Versión: 0

Versión Valores: 0

Vigencia: 2010.
 Versión Fórmula: 0

Nomenclatura Administrativa	Código	Grado	Total Cargos	Sueldos Personal de Nómina		Gastos de Representación		Valor Anual		
				Asignación Mensual	Valor Anual	Asignación Mensual	Valor Anual	Servicios Personales	Aportes Patronales	Total
NIVEL DIRECTIVO			6	20,645,173	463,675,000	10,322,587	231,837,000	1,206,613,000	411,586,000	1,618,199,000
VEEDOR DISTRICTAL	094	3	1	7,605,748	91,269,000	3,802,874	45,634,000	239,419,000	81,381,000	320,800,000
VICEVEEDOR DISTRICTAL	095	2	1	7,041,287	84,495,000	3,520,644	42,248,000	221,652,000	75,342,000	296,994,000
VEEDOR DISTRICTAL DELEGADO	099	1	4	5,998,138	287,911,000	2,999,069	143,955,000	745,542,000	254,863,000	1,000,405,000
NIVEL ASESOR			7	16,385,723	342,812,000	2,262,629	54,303,000	703,519,000	240,211,000	943,730,000
ASESOR	105	1	3	3,828,327	137,820,000	0	0	251,973,000	86,081,000	338,054,000
ASESOR	105	2	1	3,907,088	46,885,000	0	0	83,845,000	28,802,000	112,647,000
ASESOR	105	3	1	4,125,050	49,501,000	0	0	91,914,000	31,064,000	122,978,000
JEFE DE OFICINA ASESORA DE JURIDICA O DE PLANEACIÓN O DE PRENSA O DE COMUNICACIONES	115	4	2	4,525,258	108,606,000	2,262,629	54,303,000	275,787,000	94,264,000	370,051,000
NIVEL PROFESIONAL			33	13,863,006	1,323,699,000	1,895,213	113,713,000	2,571,037,000	875,741,000	3,446,778,000
PROFESIONAL UNIVERSITARIO	219	1	12	2,718,387	391,448,000	0	0	714,040,000	243,604,000	957,644,000
PROFESIONAL ESPECIALIZADO	222	2	9	3,628,014	391,826,000	0	0	728,247,000	247,482,000	975,729,000
PROFESIONAL ESPECIALIZADO	222	3	7	3,726,180	312,999,000	0	0	572,673,000	195,344,000	768,017,000
PROFESIONAL ESPECIALIZADO	222	4	5	3,790,425	227,426,000	1,895,213	113,713,000	556,077,000	189,311,000	745,388,000
NIVEL TECNICO			5	3,726,033	111,809,000	0	0	151,932,000	51,228,000	203,160,000
TÉCNICO OPERATIVO	314	1	2	1,860,702	44,657,000	0	0	59,089,000	20,050,000	79,139,000
TÉCNICO OPERATIVO	314	2	3	1,865,331	67,152,000	0	0	92,843,000	31,178,000	124,021,000
NIVEL ASISTENCIAL			23	8,131,742	443,976,000	0	0	695,226,000	236,766,000	931,992,000
AUXILIAR ADMINISTRATIVO	407	3	2	1,846,821	44,324,000	0	0	61,280,000	20,579,000	81,859,000
SECRETARIO EJECUTIVO	425	4	1	1,846,800	22,162,000	0	0	29,107,000	9,985,000	39,092,000
SECRETARIO	440	3	10	1,846,796	221,616,000	0	0	310,127,000	104,594,000	414,721,000
AUXILIAR DE SERVICIOS GENERALES	470	1	4	1,279,246	61,404,000	0	0	111,072,000	38,274,000	149,346,000
CONDUCTOR	480	2	6	1,312,079	94,470,000	0	0	183,640,000	63,334,000	246,974,000
TOTAL			74	62,751,677	2,685,971,000	14,480,428	399,853,000	5,328,327,000	1,815,532,000	7,143,859,000

SISTEMA DE PRESUPUESTO DISTRICTAL - PREDIS
235 - CONTRALORÍA DE BOGOTÁ, D.C.
PLANTA DE PERSONAL GLOBAL

Unidad Ejecutora: UNIDAD 01

Versión: 0

Versión Valores: 0

Vigencia: 2010.

Versión Fórmula: 0

Nomenclatura Administrativa	Código	Grado	Total Cargos	Sueldos Personal de Nómina		Gastos de Representación		Valor Anual		
				Asignación Mensual	Valor Anual	Asignación Mensual	Valor Anual	Servicios Personales	Aportes Patronales	Total
NIVEL DIRECTIVO			69	36,762,976	3,893,145,000	16,058,2591	573,497,000	10,546,774,000	3,616,389,000	14,163,163,000
JEFE DE OFICINA	006	1	20	4,526,360	1,086,326,000	1,810,544	434,531,000	2,924,300,000	1,003,797,000	3,928,097,000
JEFE DE OFICINA	006	3	2	4,771,539	114,517,000	1,908,616	45,807,000	306,496,000	105,382,000	411,878,000
DIRECTOR ADMINISTRATIVO O FINANCIERO O TÉCNICO U OPERATIVO	009	3	17	4,771,539	973,394,000	1,908,616	389,358,000	2,636,802,000	903,686,000	3,540,488,000
CONTRALOR	010	0	1	7,085,617	85,027,000	3,542,809	42,514,000	243,791,000	83,834,000	327,625,000
CONTRALOR AUXILIAR	035	4	1	6,445,066	77,341,000	3,222,533	38,670,000	221,753,000	76,254,000	298,007,000
AUDITOR FISCAL DE CONTRALORÍA	036	1	1	4,526,360	54,316,000	1,810,544	21,727,000	149,092,000	50,704,000	199,796,000
SUBDIRECTOR ADMINISTRATIVO O FINANCIERO O TÉCNICO U OPERATIVO	068	2	27	4,636,495	1,502,224,000	1,854,598	600,890,000	4,064,540,000	1,392,732,000	5,457,272,000
NIVEL ASESOR			24	13,092,350	1,247,996,000	4,857,495	467,325,000	3,303,288,000	1,132,913,000	4,436,201,000
ASESOR	105	1	7	3,794,451	318,734,000	1,138,335	95,620,000	792,260,000	272,355,000	1,064,615,000
ASESOR	105	2	15	4,526,360	814,745,000	1,810,544	325,898,000	2,200,553,000	754,396,000	2,954,949,000
JEFE DE OFICINA ASESORA DE JURÍDICA O DE PLANEACIÓN O DE PRENSA O DE COMUNICACIONES	115	3	2	4,771,539	114,517,000	1,908,616	45,807,000	310,475,000	106,162,000	416,637,000
NIVEL PROFESIONAL			533	28,629,886	15,060,498,000	3,553,453	75,861,000	27,090,385,000	9,132,861,000	36,223,246,000
TESORERO GENERAL	201	8	1	2,892,436	34,709,000	867,731	10,413,000	88,651,000	30,119,000	118,770,000
ALMACENISTA GENERAL	215	8	1	2,892,436	34,709,000	867,731	10,413,000	90,434,000	30,597,000	121,031,000
PROFESIONAL UNIVERSITARIO	219	1	225	2,026,527	5,471,623,000	0	0	9,974,961,000	3,360,744,000	13,335,705,000
PROFESIONAL UNIVERSITARIO	219	2	58	2,174,174	1,513,225,000	0	0	2,734,628,000	925,487,000	3,660,115,000
PROFESIONAL ESPECIALIZADO	222	3	1	2,318,218	27,819,000	0	0	53,082,000	17,869,000	70,951,000
PROFESIONAL ESPECIALIZADO	222	4	32	2,432,150	933,946,000	0	0	1,693,886,000	572,721,000	2,266,607,000
PROFESIONAL ESPECIALIZADO	222	5	1	2,522,299	30,268,000	0	0	50,347,000	17,293,000	67,640,000
PROFESIONAL ESPECIALIZADO	222	6	3	2,586,088	93,099,000	0	0	175,705,000	59,227,000	234,932,000
PROFESIONAL ESPECIALIZADO	222	7	206	2,725,587	6,737,651,000	0	0	11,801,593,000	3,973,511,000	15,775,104,000
PROFESIONAL ESPECIALIZADO	222	8	2	2,892,436	69,418,000	867,731	20,826,000	180,867,000	61,465,000	242,332,000
PROFESIONAL ESPECIALIZADO	222	9	3	3,167,535	114,031,000	950,261	34,209,000	246,231,000	83,828,000	330,059,000
NIVEL TECNICO			82	7,440,631	1,464,242,000	0	0	2,024,466,000	673,366,000	2,697,832,000
TÉCNICO OPERATIVO	314	1	29	1,366,013	475,373,000	0	0	657,646,000	221,261,000	878,907,000

SISTEMA DE PRESUPUESTO DISTRICTAL - PREDIS
235 - CONTRALORÍA DE BOGOTÁ, D.C.
PLANTA DE PERSONAL GLOBAL

Unidad Ejecutora: UNIDAD 01
 Versión: 0

Versión Valores: 0

Vigencia: 2010.
 Versión Fórmula: 0

Nomenclatura Administrativa	Código	Grado	Total Cargos	Sueldos Personal de Nómina		Gastos de Representación		Valor Anual		
				Asignación Mensual	Valor Anual	Asignación Mensual	Valor Anual	Servicios Personales	Aportes Patronales	Total
NIVEL TECNICO			82	7,440,631	1,464,242,000	0	0	2,024,466,000	673,366,000	2,697,832,000
TÉCNICO OPERATIVO	314	2	2	1,407,407	33,778,000	0	0	46,700,000	15,683,000	62,383,000
TÉCNICO OPERATIVO	314	3	1	1,510,893	18,131,000	0	0	25,532,000	8,541,000	34,073,000
TÉCNICO OPERATIVO	314	4	45	1,557,462	841,029,000	0	0	1,160,665,000	382,482,000	1,543,147,000
TÉCNICO OPERATIVO	314	5	5	1,598,856	95,931,000	0	0	133,923,000	45,399,000	179,322,000
NIVEL ASISTENCIAL			165	11,580,780	2,234,598,000	0	0	3,418,846,000	1,127,239,000	4,546,085,000
AUXILIAR ADMINISTRATIVO	407	3	29	991,094	344,901,000	0	0	524,298,000	167,919,000	692,217,000
AUXILIAR ADMINISTRATIVO	407	4	4	1,023,014	49,105,000	0	0	72,844,000	23,497,000	96,341,000
SECRETARIO EJECUTIVO	425	9	6	1,598,856	115,118,000	0	0	166,570,000	56,150,000	222,720,000
SECRETARIO	440	5	9	1,117,645	120,706,000	0	0	173,911,000	58,043,000	231,954,000
SECRETARIO	440	6	1	1,236,654	14,840,000	0	0	21,268,000	7,115,000	28,383,000
SECRETARIO	440	7	38	1,366,013	622,902,000	0	0	879,845,000	295,868,000	1,175,713,000
SECRETARIO	440	8	19	1,510,893	344,484,000	0	0	490,153,000	164,406,000	654,559,000
AUXILIAR DE SERVICIOS GENERALES	470	1	33	809,199	320,443,000	0	0	502,553,000	159,286,000	661,839,000
CONDUCTOR MECÁNICO	482	2	12	904,398	130,233,000	0	0	249,306,000	82,819,000	332,125,000
CONDUCTOR MECÁNICO	482	4	14	1,023,014	171,866,000	0	0	338,098,000	112,136,000	450,234,000
TOTAL			873	97,506,623	23,900,479,000	24,469,2072,116,683,000	0	46,383,759,000	15,682,768,000	62,066,527,000



Consolidado

Empresas

Industriales y Comerciales

PLANTAS de PERSONAL
2010

Lotería de Bogotá
Canal Capital Ltda.
Metrovivienda
Transmilenio S.A.
Renovación Urbana
Empresa Aguas de Bogotá S.A. ESP
Empresa de Acueducto y Alcantarillado de Bogotá - ESP

SISTEMA DE PRESUPUESTO DISTRITAL - PREDIS CONSOLIDADO EMPRESAS INDUSTRIALES Y COMERCIALES

Composición costo y cargos de personal

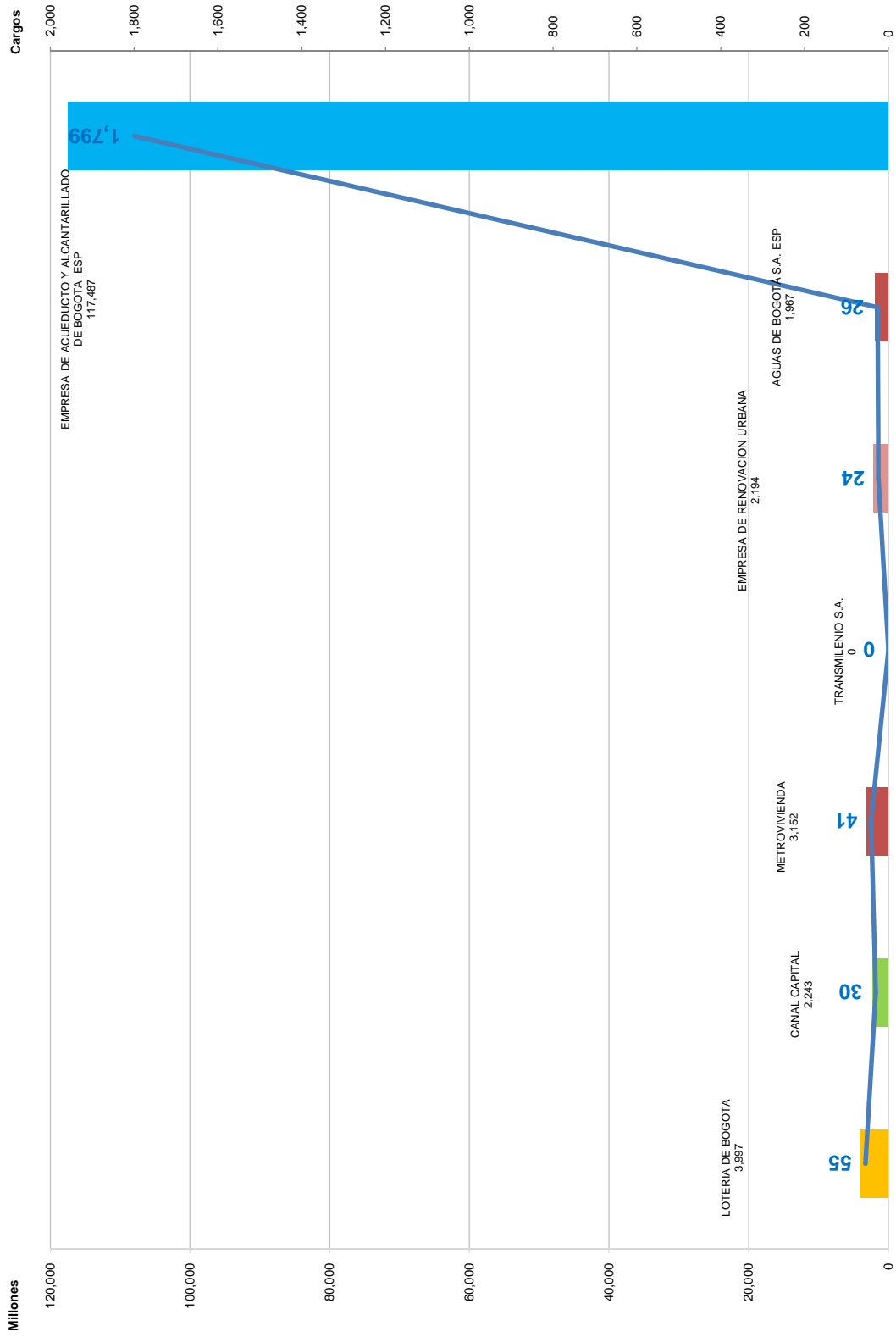

**SISTEMA DE PRESUPUESTO DISTRICTAL - PREDIS
EMPRESAS INDUSTRIALES COMERCIALES - PLANTA DE PERSONAL GLOBAL**

Vigencia: 2010

CONSOLIDADO POR ENTIDAD

Entidades	Total Cargos	Sueldos Personal Nómina		Gastos de Representación Valor Anual	Valor Anual		Total
		Valor Anual	Valor Anual		Servicios Personales	Aportes Patronales	
LOTERIA DE BOGOTA	55	1,579,413,345	135,962,793	3,160,365,721	836,615,640	3,996,981,361	
CANAL CAPITAL	30	1,248,590,964	17,884,068	1,675,998,130	567,241,993	2,243,240,123	
METROVIVIENDA	41	1,429,095,660	216,677,268	2,334,309,819	817,765,084	3,152,074,903	
TRANSMILENIO S.A.	0	0	0	0	0	0	
EMPRESA DE RENOVACION URBANA	24	942,053,916	200,364,396	1,645,345,581	548,605,641	2,193,951,222	
AGUAS DE BOGOTÁ S.A. ESP	26	1,343,065,800	0	1,469,163,746	497,696,483	1,966,860,229	
EMPRESA DE ACUEDUCTO Y ALCANTARILLADO DE BOGOTA ESP	1,799	40,945,102,797	0	88,669,135,360	28,817,468,992	117,486,604,352	
TOTAL	1,975	47,487,322,482	570,888,525	98,954,318,358	32,085,393,833	131,039,712,191	

*Fuente: Información suministrada por la entidad. La entidad Transmilenio NO reporto información

**SISTEMA DE PRESUPUESTO DISTRICTAL - PREDIS
240 - LOTERIA DE BOGOTA
PLANTA DE PERSONAL GLOBAL**

Unidad Ejecutora: UNIDAD 01

Versión: ENTIDAD*

Vigencia: 2010

Nomenclatura Administrativa	Código	Grado	Total Cargos	Sueldos Personal de Nómina		Gastos de Representación		Valor Anual		
				Asignación Básica Mensual	Valor anual	Asignación Básica Mensual	Valor anual	Servicios Personales	Aportes Patronales	Total
NIVEL DIRECTIVO			4	19,993,834	239,926,004	11,330,233	135,962,793	827,335,072	231,131,288	1,058,466,360
GERENTE GENERAL	050	10	1	6,364,211	76,370,537	6,364,211	76,370,537	303,382,380	87,702,379	391,084,759
JEFE OFICINA	006	08	1	3,697,579	44,370,954	0	0	122,584,897	32,007,203	154,592,101
SUBGERENTE GENERAL	084	09	1	4,966,021	59,592,257	2,483,011	29,796,128	200,683,897	55,710,853	256,394,750
SECRETARIO GENERAL	054	09	1	4,966,021	59,592,257	2,483,011	29,796,128	200,683,897	55,710,853	256,394,750
NIVEL ASESOR				0	0	0	0	0	0	0
NIVEL PROFESIONAL			25	20,131,325	843,950,893	0	0	1,453,346,273	387,353,238	1,840,699,512
TESORERO GENERAL	201	5	1	2,748,489	32,981,869	0	0	91,119,948	24,037,412	115,157,360
JEFE DE UNIDAD			5	3,907,918	234,475,080	0	0	382,634,776	102,914,723	485,549,499
PROFESIONAL ESPECIALIZADO			1	3,277,132	39,325,584	0	0	64,613,115	19,481,971	84,095,086
PROFESIONAL IV			3	2,901,900	104,468,400	0	0	198,511,814	49,442,390	247,954,204
PROFESIONAL III			3	2,516,537	90,595,332	0	0	141,997,094	36,023,913	178,021,007
PROFESIONAL II			1	2,406,412	28,876,944	0	0	48,167,566	14,430,993	62,598,559
PROFESIONAL I			11	2,372,937	313,227,684	0	0	526,301,960	141,021,836	667,323,796
NIVEL TÉCNICO			1	1,923,738	23,084,856	0	0	39,051,160	11,631,040	50,682,200
TÉCNICO			1	1,923,738	23,084,856	0	0	39,051,160	11,631,040	50,682,200
NIVEL ASISTENCIAL			25	14,754,083	472,451,592	0	0	840,633,216	206,500,074	1,047,133,290
ALMACENISTA			1	1,981,772	23,781,264	0	0	40,147,264	11,967,690	52,114,954
ASISTENTE ADMINISTRATIVO			1	1,923,738	23,084,856	0	0	53,369,069	20,606,891	73,975,959
AUXILIAR CONTABLE I			1	1,923,738	23,084,856	0	0	41,880,668	8,622,159	50,502,826
AUXILIAR ADMINISTRATIVO I			4	1,666,856	80,009,088	0	0	132,092,731	33,079,508	165,172,240
SECRETARIA			2	1,666,856	40,004,544	0	0	79,209,833	19,363,973	98,573,806
AUXILIAR ADMINISTRATIVO			9	1,590,595	171,784,260	0	0	297,230,884	67,833,145	365,064,029
AUXILIAR			2	1,432,102	34,370,448	0	0	54,350,335	12,116,886	66,467,221
ADMINISTRATIVO			1	1,304,227	15,650,724	0	0	27,350,271	8,037,305	35,387,576
CONDUCTOR			4	1,264,199	60,681,552	0	0	115,002,160	24,872,518	139,874,678
TOTAL			55	56,802,980	1,579,413,345	11,330,233	135,962,793	3,160,365,721	836,615,640	3,996,981,361

*Fuente: Información suministrada por la entidad.

SISTEMA DE PRESUPUESTO DISTRICTAL - PREDIS
260 - CANAL CAPITAL
PLANTA DE PERSONAL GLOBAL

Vigencia: 2010

Versión: ENTIDAD*

Unidad Ejecutora: UNIDAD 01

Nomenclatura Administrativa	Código	Grado	Total Cargos	Sueldos Personal de Nómina		Gastos de Representación		Valor Anual		
				Asignación Básica Mensual	Valor anual	Asignación Básica Mensual	Valor anual	Servicios Personales	Aportes Patronales	Total
NIVEL DIRECTIVO			6	39,098,633	469,183,596	1,490,339	17,884,068	759,811,084	262,807,136	1,022,618,220
GERENTE GENERAL	50	3	1	7,451,696	89,420,352	1,490,339	17,884,068	162,322,454	56,211,456	218,533,910
SECRETARIO GENERAL	54	2	1	7,126,362	85,516,344	0	0	134,544,473	46,521,901	181,066,374
DIRECTOR OPERATIVO	9	2	1	7,126,362	85,516,344	0	0	134,544,473	46,521,901	181,066,374
SUBDIRECTOR FINANCIERO	68	1	1	5,798,071	69,576,852	0	0	109,466,561	37,850,626	147,317,187
SUBDIRECTOR ADMINISTRATIVO	68	1	1	5,798,071	69,576,852	0	0	109,466,561	37,850,626	147,317,187
JEFE OFICINA CONTROL INTERNO	6	1	1	5,798,071	69,576,852	0	0	109,466,561	37,850,626	147,317,187
NIVEL ASESOR			0	0	0	0	0	0	0	0
NIVEL PROFESIONAL			15	9,859,594	591,575,640	0	0	695,392,372	227,225,891	922,618,263
COORDINADORES AREA	370	7	5	3,871,132	232,267,920	0	0	273,029,058	95,474,636	368,503,694
PROFESIONALES UNIVERSITARIOS	340	6	5	3,267,423	196,045,380	0	0	230,449,756	80,585,220	311,034,975
PROFESIONALES UNIVERSITARIOS	340	1	5	2,721,039	163,262,340	0	0	191,913,558	51,166,035	243,079,593
NIVEL TÉCNICO			2	1,916,441	45,994,584	0	0	54,066,261	18,906,254	72,972,514
TÉCNICO	401	3	2	1,916,441	45,994,584	0	0	54,066,261	18,906,254	72,972,514
NIVEL ASISTENCIAL			7	6,220,442	141,837,144	0	0	166,728,414	58,302,712	225,031,126
SECRETARIO EJECUTIVO	525	4	2	1,866,440	44,794,560	0	0	52,655,642	18,412,979	71,068,621
AUXILIAR	565	4	3	1,866,440	67,191,840	0	0	78,983,464	27,619,468	106,602,932
AUXILIAR	565	2	1	1,251,075	15,012,900	0	0	17,647,542	6,171,111	23,818,654
OPERATIVO	625	1	1	1,236,487	14,837,844	0	0	17,441,765	6,099,154	23,540,919
TOTAL			30	57,095,110	1,248,590,964	1,490,339	17,884,068	1,675,998,130	567,241,993	2,243,240,123

*Fuente: Información suministrada por la entidad.

SISTEMA DE PRESUPUESTO DISTRICTAL - PREDIS
261 - METROVIVIENDA
PLANTA DE PERSONAL GLOBAL

Vigencia: 2010

Versión: ENTIDAD*

Unidad Ejecutora: UNIDAD 01

Nomenclatura Administrativa	Código	Grado	Total Cargos	Sueldos Personal de Nómina		Gastos de Representación		Valor Anual		
				Asignación Básica Mensual	Valor anual	Asignación Básica Mensual	Valor anual	Servicios Personales	Aportes Patronales	Total
NIVEL DIRECTIVO			6	13,552,013	312,291,744	8,563,093	162,624,144	752,483,560	263,430,495	1,015,914,055
GERENTE GENERAL	050	02	1	5,237,147	62,845,764	5,237,147	62,845,764	187,867,729	62,171,789	250,039,518
DIRECTOR TÉCNICO	009	01	4	4,157,433	199,556,784	1,662,973	79,822,704	451,692,665	161,006,965	612,699,630
DIRECTOR ADMINISTRATIVO	009	01	1	4,157,433	49,889,196	1,662,973	19,955,676	112,923,166	40,251,741	153,174,907
NIVEL ASESOR			3	10,483,401	125,800,812	3,521,636	42,259,632	274,995,936	98,327,228	373,323,164
JEFE OFICINA ASESORA DE COMUNIC	115	01	1	3,358,625	40,303,500	1,007,588	12,091,056	86,350,339	31,078,152	117,428,491
JEFE OFICINA ASESORA DE PLANEAC	115	02	1	3,766,151	45,193,812	1,506,460	18,077,520	102,295,258	36,463,398	138,758,656
ASESOR	105	01	1	3,358,625	40,303,500	1,007,588	12,091,056	86,350,339	30,785,678	117,136,017
NIVEL PROFESIONAL			16	19,270,165	814,859,904	982,791	11,793,492	1,008,070,662	357,044,546	1,365,115,208
TESORERO GENERAL	201	01	1	3,275,971	39,311,652	982,791	11,793,492	65,521,571	23,350,576	88,872,147
PROFESIONAL IV	0	0	7	5,239,883	440,150,172	0	0	534,928,852	189,382,726	724,311,578
PROFESIONAL III	0	0	2	4,313,093	103,514,232	0	0	125,804,227	44,538,915	170,343,142
PROFESIONAL II	0	0	3	3,483,286	125,398,296	0	0	152,400,645	53,954,950	206,355,595
PROFESIONAL I	0	0	3	2,957,932	106,485,552	0	0	129,415,366	45,817,379	175,232,745
NIVEL TÉCNICO			3	1,221,467	43,972,812	0	0	53,441,589	18,920,111	72,361,700
TÉCNICO	0	0	3	1,221,467	43,972,812	0	0	53,441,589	18,920,111	72,361,700
NIVEL ASISTENCIAL			13	5,386,362	132,170,388	0	0	245,318,071	80,042,704	325,360,775
SECRETARIO EJECUTIVO	425	02	1	1,221,467	14,657,604	0	0	25,142,663	8,563,956	33,706,619
CONDUCTOR	480	01	1	832,346	9,988,152	0	0	18,686,296	6,071,973	24,758,269
CONDUCTOR	0	0	1	832,346	9,988,152	0	0	18,686,296	6,071,973	24,758,269
SECRETARIO	0	0	5	936,386	56,183,160	0	0	104,230,998	34,039,682	138,270,680
AUXILIAR ADMINISTRATIVO II	0	0	1	936,386	11,236,632	0	0	20,846,200	6,807,937	27,654,137
AUXILIAR ADMINISTRATIVO I	0	0	4	627,431	30,116,688	0	0	57,725,618	18,487,183	76,212,801
TOTAL			41	49,913,408	1,429,095,660	13,067,520	216,677,268	2,334,309,819	817,765,084	3,152,074,903

*Fuente: Información suministrada por la entidad.

**SISTEMA DE PRESUPUESTO DISTRICTAL - PREDIS
263 - EMPRESA DE RENOVACION URBANA
PLANTA DE PERSONAL GLOBAL**

Vigencia: 2010

Versión: ENTIDAD*

Unidad Ejecutora: UNIDAD 01

Nomenclatura Administrativa	Código	Grado	Total Cargos	Sueldos Personal de Nómina		Gastos de Representación		Valor Anual		
				Asignación Básica Mensual	Valor anual	Asignación Básica Mensual	Valor anual	Servicios Personales	Aportes Patronales	Total
NIVEL DIRECTIVO			6	9,394,579	312,291,684	6,900,120	162,624,144	759,825,411	247,954,038	1,007,779,449
GERENTE GENERAL	50	2	1	5,237,147	62,845,764	5,237,147	62,845,764	189,345,217	65,909,130	255,254,347
DIRECTOR	9	1	5	4,157,432	249,445,920	1,662,973	99,778,380	570,480,194	182,044,908	752,525,102
NIVEL ASESOR			3	10,483,401	125,800,812	3,145,021	37,740,252	272,486,042	94,781,095	367,267,137
JEFE OFICINA ASESORA DE PLANEACION	115	2	1	3,766,151	45,193,812	1,129,845	13,558,140	97,890,322	34,050,007	131,940,329
JEFE OFICINA ASESORA DE COMUNICACION	115	1	1	3,358,625	40,303,500	1,007,588	12,091,056	87,297,860	30,365,544	117,663,404
ASESOR	105	1	1	3,358,625	40,303,500	1,007,588	12,091,056	87,297,860	30,365,544	117,663,404
NIVEL PROFESIONAL			12	8,927,762	454,281,840	0	0	552,103,547	184,859,596	736,963,143
PROF. ESPECIALIZADO I			6	3,691,178	265,764,816	0	0	322,992,654	107,787,022	430,779,676
PROF. UNIVERSITARIO II			3	2,807,371	101,065,356	0	0	122,828,025	41,319,171	164,147,196
PROF. UNIVERSITARIO I			3	2,429,213	87,451,668	0	0	106,282,868	35,753,403	142,036,271
NIVEL TÉCNICO			1	1,255,342	15,064,104	0	0	18,307,897	6,355,378	24,663,275
TÉCNICO			1	1,255,342	15,064,104	0	0	18,307,897	6,355,378	24,663,275
NIVEL ASISTENCIAL			2	2,884,623	34,615,476	0	0	42,622,684	14,655,534	57,278,218
SECRETARIA EJECUTIVA	425	1	1	1,810,608	21,727,296	0	0	26,405,892	9,166,505	35,572,397
SECRETARIO			1	1,074,015	12,888,180	0	0	16,216,792	5,489,029	21,705,821
TOTAL			24	32,945,707	942,053,916	10,045,141	200,364,396	1,645,345,581	548,605,641	2,193,951,222

*Fuente: Información suministrada por la entidad.

**SISTEMA DE PRESUPUESTO DISTRITAL - PREDIS
264 - AGUAS DE BOGOTÁ S.A. ESP
PLANTA DE PERSONAL GLOBAL**

Unidad Ejecutora: UNIDAD 01

Versión: ENTIDAD*

Vigencia: 2010

Nomenclatura Administrativa	Código	Grado	Total Cargos	Sueldos Personal de Nómina		Gastos de Representación		Valor Anual		
				Asignación Básica Mensual	Valor anual	Asignación Básica Mensual	Valor anual	Servicios Personales	Aportes Patronales	Total
NIVEL DIRECTIVO			9	44,745,810	842,804,520	0	0	914,023,920	305,831,274	1,219,855,194
Gerente General			1	17,416,510	208,998,120	0	0	208,998,120	62,747,506	271,745,626
Director Unidad Ejecutora Nuevos Proyectos			1	8,500,000	102,000,000	0	0	114,750,000	39,120,060	153,870,060
Gerente de Area			4	5,829,300	279,806,400	0	0	314,782,200	107,314,149	422,096,349
Gerente de Proyecto			2	8,000,000	192,000,000	0	0	207,993,600	73,637,760	281,631,360
Dir. Admin. Financiero			1	5,000,000	60,000,000	0	0	67,500,000	23,011,800	90,511,800
NIVEL ASESOR			0	0	0	0	0	0	0	0
NIVEL PROFESIONAL			11	31,656,760	409,881,120	0	0	449,607,060	157,201,706	606,808,766
Especialista en Sistemas de Gestión			1	2,550,000	30,600,000	0	0	34,425,000	11,736,018	46,161,018
Profesional Jurídico			1	2,550,000	30,600,000	0	0	34,425,000	11,736,018	46,161,018
Asistente Unidad Ejecutora Nuevos Proyectos			1	2,040,000	24,480,000	0	0	27,540,000	9,388,814	36,928,814
Contador			1	2,040,000	24,480,000	0	0	27,540,000	9,388,814	36,928,814
Profesional de Control Interno			1	1,976,760	23,721,120	0	0	26,686,260	9,097,761	35,784,021
Subdirector de Seguimiento y Apoyo			1	5,000,000	60,000,000	0	0	64,998,000	23,011,800	88,009,800
Especialista Jurídico 1			1	5,000,000	60,000,000	0	0	64,998,000	23,011,800	88,009,800
Experto en procedimientos de desembolso			1	4,000,000	48,000,000	0	0	51,998,400	18,409,440	70,407,840
Experto financiero			1	4,000,000	48,000,000	0	0	51,998,400	18,409,440	70,407,840
Prof. Apoyo			2	2,500,000	60,000,000	0	0	64,998,000	23,011,800	88,009,800
NIVEL TÉCNICO			4	5,979,240	71,750,880	0	0	81,786,823	27,518,615	109,305,438
Analista Contable			1	1,740,120	20,881,440	0	0	24,118,063	8,008,659	32,126,722
Secretaria de Gerencia			1	1,740,120	20,881,440	0	0	23,491,620	8,008,659	31,500,279
Auxiliar Gerencia de Proyectos			1	1,275,000	15,300,000	0	0	17,212,500	5,868,009	23,080,509
Auxiliar Contable			1	1,224,000	14,688,000	0	0	16,964,640	5,633,289	22,597,929
NIVEL ASISTENCIAL			2	1,552,440	18,629,280	0	0	23,745,943	7,144,888	30,890,831
Conductor			1	893,520	10,722,240	0	0	14,730,523	4,112,301	18,842,824
Mensajero			1	658,920	7,907,040	0	0	9,015,420	3,032,587	12,048,007
TOTAL			26	83,934,250	1,343,065,800	0	0	1,469,163,746	497,696,483	1,966,860,229

*Fuente: Información suministrada por la entidad.

**SISTEMA DE PRESUPUESTO DISTRITAL - PREDIS
265 - EMPRESA DE ACUEDUCTO Y ALCANTARILLADO DE BOGOTÁ ESP
PLANTA DE PERSONAL GLOBAL**

Vigencia: 2010

Versión: ENTIDAD*

Unidad Ejecutora: UNIDAD 01

Nomenclatura Administrativa	Código	Grado	Total Cargos	Sueldos Personal de Nómina		Gastos de Representación		Valor Anual		Total
				Asignación Básica Mensual	Valor anual	Asignación Básica Mensual	Valor anual	Servicios Personales	Aportes Patronales	
NIVEL DIRECTIVO			70	28,806,812	5,300,197,037	0	0	10,202,879,297	3,315,935,772	13,518,815,069
Gerente General		2	1	9,070,398	110,658,850	0	0	213,018,287	69,230,943	282,249,230
Gerente Area		4	9	7,141,322	784,117,123	0	0	1,509,425,463	490,563,275	1,999,988,738
Gerente Zona		6	5	6,632,600	404,588,604	0	0	778,833,063	253,120,746	1,031,953,809
Director		8	55	5,962,492	4,000,832,459	0	0	7,701,602,484	2,503,020,807	10,204,623,292
NIVEL ASESOR			4	7,141,322	348,496,499	0	0	670,855,761	218,028,122	888,883,884
Asesor		6	4	7,141,322	348,496,499	0	0	670,855,761	218,028,122	888,883,884
NIVEL PROFESIONAL			357	5,964,190	12,933,647,366	0	0	28,751,498,095	9,344,236,881	38,095,734,975
Profesional Especializado		21	169	3,217,510	6,633,862,118	0	0	14,747,075,488	4,792,799,534	19,539,875,022
Profesional Especializado		22	188	2,746,680	6,299,785,248	0	0	14,004,422,606	4,551,437,347	18,555,859,953
NIVEL TÉCNICO			1093	10,026,490	19,904,627,204	0	0	44,247,986,274	14,380,595,539	58,628,581,814
Tecnologo		30	57	2,511,230	1,746,309,342	0	0	3,882,045,667	1,261,664,842	5,143,710,509
Tecnologo		31	108	1,946,230	2,564,352,648	0	0	5,700,555,937	1,852,680,679	7,553,236,616
Tecnologo		32	269	1,726,490	5,665,994,882	0	0	12,595,506,623	4,093,539,652	16,689,046,275
Técnico		40	113	1,423,140	1,961,940,804	0	0	4,361,394,407	1,417,453,182	5,778,847,590
Técnico		41	220	1,280,860	3,437,828,240	0	0	7,642,292,178	2,483,744,958	10,126,037,135
Técnico		42	326	1,138,540	4,528,201,288	0	0	10,066,191,463	3,271,512,226	13,337,703,689
NIVEL ASISTENCIAL			275	3,127,960	2,458,134,690	0	0	4,795,915,933	1,558,672,678	6,354,588,611
Secretario Ejecutivo		50	46	967,750	543,101,300	0	0	1,207,314,190	392,377,112	1,599,691,302
Auxiliar Administrativo		51	23	870,990	244,399,794	0	0	543,300,742	176,572,741	719,873,483
Auxiliar Administrativo		52	119	774,220	1,124,012,596	0	0	2,498,680,001	812,071,000	3,310,751,001
Pasantes ***		70 al 74	87	515,000	546,621,000	0	0	546,621,000	177,651,825	724,272,825
TOTAL			1799	55,066,774	40,945,102,797	0	0	88,669,135,360	28,817,468,992	117,486,604,352

*** A LOS PASANTES SENA Y UNIVERSITARIOS NO SE LES PAGA SUELDO SI NO UN APOYO DE SOSTENIMIENTO MENSUAL QUE NO GENERA PRESTACIONES SOCIALES

*Fuente: Información suministrada por la entidad.