

# PLANTAS DE PERSONAL 2013



## PREDIS

Bogotá, Distrito Capital

Alcaldía Mayor de Bogotá D.C. Secretaría Distrital de Hacienda Dirección Distrital de Presupuesto

Sede Administrativa: Carrera 30 N° 25-90 -  
Código Postal 111311  
Dirección de Impuestos de Bogotá: Avenida  
Calle 17 N° 65B-95 - Código Postal 111611  
Teléfono (571) 338 5000 • Línea 195  
[contactenos@shd.gov.co](mailto:contactenos@shd.gov.co)  
• Nit. 899.999.061-9  
Bogotá, Distrito Capital - Colombia



**BOGOTÁ**  
HUMANANA<sub>1</sub>



**ALCALDÍA MAYOR DE BOGOTÁ  
SECRETARÍA DISTRITAL DE HACIENDA**

**Alcalde Mayor Designado**  
Gustavo Petro Urrego

**Secretaria Distrital de Hacienda**  
Ricardo Bonilla González

**Dirección Distrital de Presupuesto**  
Piedad Muñoz Rojas

**Elaboración**  
Equipo PREDIS  
Gloria Esperanza Segura Monsalve  
Adriana Lucia Navarro Vargas  
Gloria Amparo Gomez Esguerra  
Yeny Mireya Gomez Mojica  
Luz Marina Lopez Robles  
Dirección Distrital de Presupuesto

**Diciembre de 2013**



# CONTENIDO

---

	Página
Consolidado Distrital	7
Consolidado Administración Central	13
Consolidado Establecimientos Públicos	32
Consolidados por Sectores	50
Sector Gestión Pública	51
▪ Secretaría General	55
▪ Departamento Administrativo del Servicio Distrital	59
Sector Gobierno Seguridad y Convivencia	60
▪ Secretaría Distrital de Gobierno	64
▪ Departamento Administrativo de la Defensoría del Espacio Público	66
▪ Unidad Administrativa Especial Cuerpo Oficial de Bomberos	67
▪ Fondo de Promoción y Atención de Emergencias	69
▪ Fondo de Vigilancia y Seguridad	70
▪ Instituto Distrital de la Participación y Acción Comunal	71
Sector Hacienda	73
▪ Secretaría Distrital de Hacienda	77
▪ Fondo de Prestaciones Económicas, Cesantías y Pensiones	79
▪ Unidad Administrativa Especial de Catastro Distrital	81
Sector Planeación	83
▪ Secretaría Distrital de Planeación	87
Sector de la Mujer	89
▪ Secretaría Distrital de la Mujer	93
Sector Integración Social	95
Secretaría Distrital de Integración Social	99
▪ Instituto para la Protección de la Niñez y la Juventud	100
Sector Salud	103
▪ Secretaría Distrital de Salud	107

# CONTENIDO

---

	Página
Sector Educación	110
▪ Secretaría Distrital de Educación del Distrito	114
▪ Instituto para la Investigación Educativa y el Desarrollo Pedagógico	117
Sector Cultura, Recreación y Deporte	119
▪ Secretaría Distrital de Cultura, Recreación y Deporte	123
▪ Instituto Distrital de Recreación y Deporte	125
▪ Instituto Distrital del Patrimonio Cultural	128
▪ Fundación Gilberto Álzate Avendaño	129
▪ Orquesta Filarmónica de Bogotá	130
▪ Instituto Distrital de las Artes	132
Sector Ambiente	133
▪ Secretaría Distrital de Ambiente	137
▪ Jardín Botánico “José Celestino Mutis”	139
Sector Movilidad	141
▪ Secretaría Distrital de Movilidad	145
▪ Instituto de Desarrollo Urbano	147
▪ Unidad Administrativa Especial de Rehabilitación y Mantenimiento Vial	149
Sector Hábitat	151
▪ Secretaría Distrital de Hábitat	155
▪ Caja de Vivienda Popular	157
▪ Unidad Administrativa Especial de Servicios Públicos	159
Sector Desarrollo Económico, Industria y Turismo	161
▪ Secretaría Distrital de Desarrollo Económico	165
▪ Instituto para la Economía Social	166
▪ Instituto Distrital de Turismo	167
Sector Otras Entidades Distritales	168
▪ Concejo de Bogotá D.C.	171
▪ Personería de Bogotá D.C.	173
▪ Veeduría de Bogotá D.C.	175
▪ Contraloría de Bogotá D.C.	176



# Consolidado Distrital

**SISTEMA DE PRESUPUESTO DISTRICTAL - PREDIS  
PLANTA DE PERSONAL GLOBAL**

**Vigencia:** 2013

**CONSOLIDADO DISTRICTAL POR SECTORES**

Entidades	Total Cargos	Genero			Vacante	Sueldos Personal Nómina		Gastos de Representación		Valor Anual	
		Hombre	Mujer	Valor Anual		Valor Anual	Servicios Personales	Aportes Patronales	Total		
										Valor Anual	Valor Anual
Sector Gestión Pública	930	400	438	92	22,312,023,000	1,542,208,000	39,037,856,000	13,269,488,000	52,307,344,000		
Sector Gobierno, Seguridad y Convivencia	2,323	1,168	734	421	53,904,912,000	84,024,013	98,391,369,000	37,852,972,000	136,244,341,000		
Sector Hacienda	2,132	813	1,084	235	58,664,424,000	58,072,363	103,501,656,000	35,336,566,000	138,838,222,000		
Sector Planeación	592	249	294	49	20,007,586,000	13,467,427	34,506,457,000	11,775,025,000	46,281,482,000		
Sector Mujer	95	11	84	0	3,185,642,000	13,467,427	6,129,600,000	2,091,728,000	8,221,328,000		
Sector Integración Social	289	101	171	17	6,356,785,000	24,542,849	10,770,063,000	3,761,409,000	14,531,472,000		
Sector Salud	400	137	219	44	7,527,604,000	14,040,296	13,911,035,000	4,776,356,000	18,687,391,000		
Sector Educación	919	327	486	106	23,606,071,000	34,464,554	42,537,171,000	14,409,476,000	56,946,647,000		
Sector Cultura, Recreación y Deporte	659	309	277	73	21,576,794,000	66,459,742	40,428,071,000	15,132,869,000	55,560,940,000		
Sector Ambiente	239	95	101	43	6,684,367,000	28,783,873	12,876,885,000	4,443,812,000	17,320,697,000		
Sector Movilidad	854	392	394	68	28,003,759,000	57,869,300	49,872,292,000	17,459,370,000	67,331,662,000		
Sector Hábitat	336	147	174	15	10,121,871,000	44,027,574	18,805,041,000	6,632,603,000	25,437,644,000		
Sector Desarrollo Económico, Industria y Turismo	213	91	95	27	6,965,534,000	34,675,763	12,885,957,000	4,420,678,000	17,306,635,000		
Otras Entidades Distritales	2,566	1,146	1,308	112	83,553,556,000	83,225,909	163,077,960,000	55,397,221,000	218,475,181,000		
<b>TOTAL</b>	<b>12,547</b>	<b>5,386</b>	<b>5,859</b>	<b>1,302</b>	<b>352,470,928,000</b>	<b>2,099,329,090</b>	<b>646,731,413,000</b>	<b>226,759,573,000</b>	<b>873,490,986,000</b>		

**CONSOLIDADO DISTRICTAL POR NIVELES**

Nomenclatura Administrativa	Total Cargos	Genero			Vacante	Sueldos Personal Nómina		Gastos de Representación		Valor Anual	
		Hombre	Mujer	Valor Anual		Valor Anual	Servicios Personales	Aportes Patronales	Total		
										Valor Anual	Valor Anual
Nivel Directivo	710	373	320	17	40,837,520,000	1,342,261,629	102,193,535,000	35,255,645,000	137,449,180,000		
Nivel Asesor	498	231	240	27	24,775,066,000	618,017,016	56,733,247,000	19,485,491,000	76,218,738,000		
Nivel Profesional	5,682	2,313	2,819	550	171,820,742,000	133,561,204	303,783,070,000	104,719,209,000	408,502,279,000		
Nivel Técnico	1,019	425	475	119	21,659,289,000	0	30,078,383,000	10,429,792,000	40,508,175,000		
Nivel Asistencial	4,518	1,963	1,968	587	88,038,926,000	543,658	143,496,616,000	52,793,258,000	196,289,874,000		
Trabajador Oficial	120	81	37	2	5,339,385,000	4,945,583	10,446,562,000	4,076,178,000	14,522,740,000		
<b>TOTAL</b>	<b>12,547</b>	<b>5,386</b>	<b>5,859</b>	<b>1,302</b>	<b>352,470,928,000</b>	<b>2,099,329,090</b>	<b>646,731,413,000</b>	<b>226,759,573,000</b>	<b>873,490,986,000</b>		

**CONSOLIDADO DISTRICTAL POR CLASIFICACIÓN**

Nomenclatura Administrativa	Total Cargos	Genero			Vacante	Sueldos Personal Nómina		Gastos de Representación		Valor Anual	
		Hombre	Mujer	Valor Anual		Valor Anual	Servicios Personales	Aportes Patronales	Total		
										Valor Anual	Valor Anual
Administración Central	9,030	3,837	4,160	1,033	235,059,911,000	1,803,604,631	429,378,125,000	150,451,956,000	579,830,081,000		
Establecimientos Públicos	3,517	1,549	1,699	269	117,411,017,000	295,724,459	217,953,288,000	76,307,617,000	293,660,905,000		
<b>TOTAL</b>	<b>12,547</b>	<b>5,386</b>	<b>5,859</b>	<b>1,302</b>	<b>352,470,928,000</b>	<b>2,099,329,090</b>	<b>646,731,413,000</b>	<b>226,759,573,000</b>	<b>873,490,986,000</b>		



# SISTEMA DE PRESUPUESTO DISTRITAL - PREDIS PLANTAS DE PERSONAL GLOBAL

Detalle Cargos por Nivel y Genero

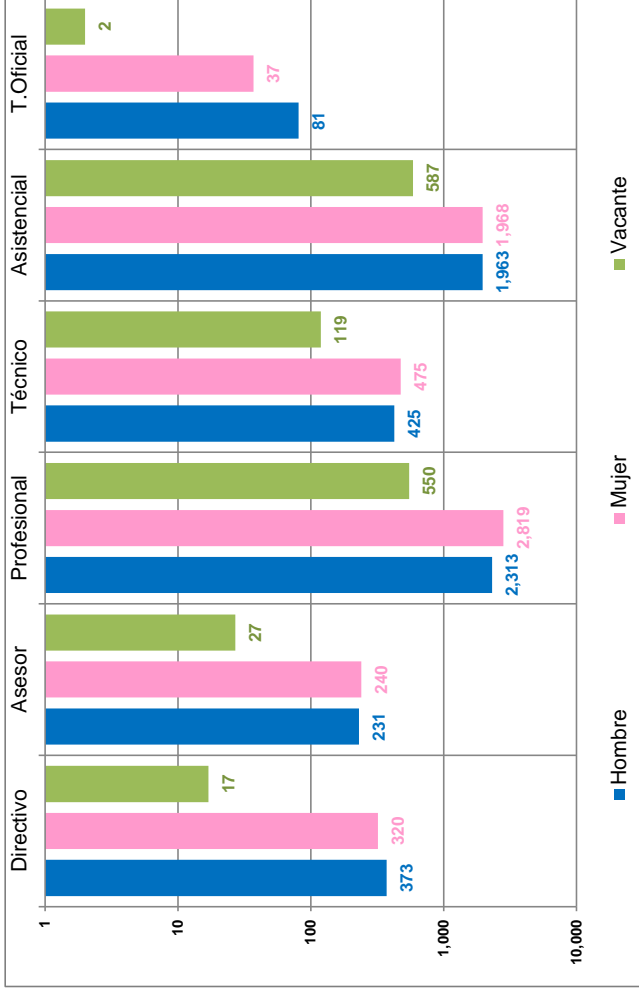

Detalle Cargos por Sector

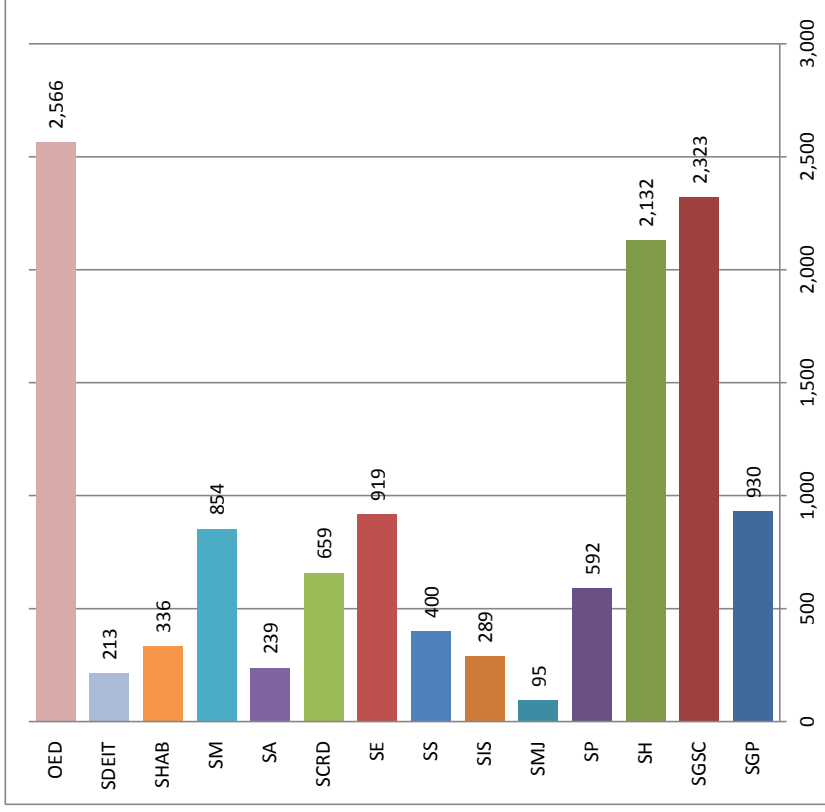

Sector Gestión Pública	SGP
Sector Gobierno, Seguridad y Convivencia	SGSC
Sector Hacienda	SH
Sector Planeación	SP
Sector Mujer	SMJ
Sector Integración Social	SIS
Sector Salud	SS
Sector Educación	SE
Sector Cultura, Recreación y Deporte	SCRCD
Sector Ambiente	SA
Sector Movilidad	SM
Sector Hábitat	SHAB
Sector Desarrollo Económico, Industria y Comercio	SDEIT
Otras Entidades Distritales	OED

Detalle Cargos por Clasificación y Genero



**SISTEMA DE PRESUPUESTO DISTRITAL - PREDIS  
CONSOLIDADO DISTRITAL - PLANTA DE PERSONAL GLOBAL**

Vigencia: 2013

**Consolidado por Genero**

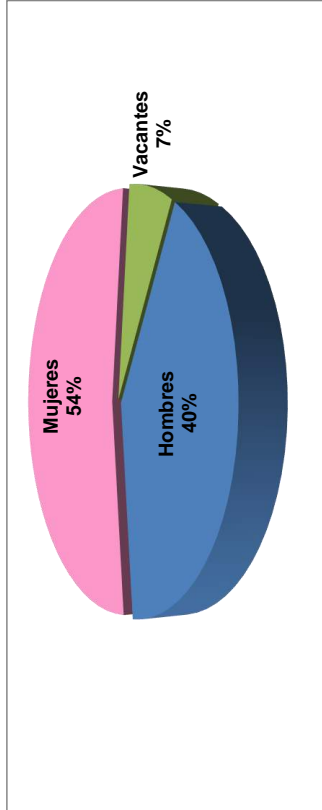

Genero	Cargos	Porc. %
Hombres	5,386	40%
Mujeres	5,859	54%
Vacantes	1,302	7%
<b>TOTAL</b>	<b>12,547</b>	<b>100.0%</b>

**Consolidado de los 10 empleos por genero con más concentración de cargos**

Descripción	Cargos Mujer	Cargos Hombre
068-Subdirector Administrativo o Financiero o Técnico u Operativo	95	38
105-Asesor	199	209
219-Profesional Universitario	1,516	1,171
222-Profesional Especializado	1,261	1,099
009-Director	104	60
314-Técnico Operativo	474	406
407-Auxiliar Administrativo	1,121	881
425-Secretario Ejecutivo	248	132
440-Secretario	421	339
470-Auxiliar de Servicios Generales	132	287

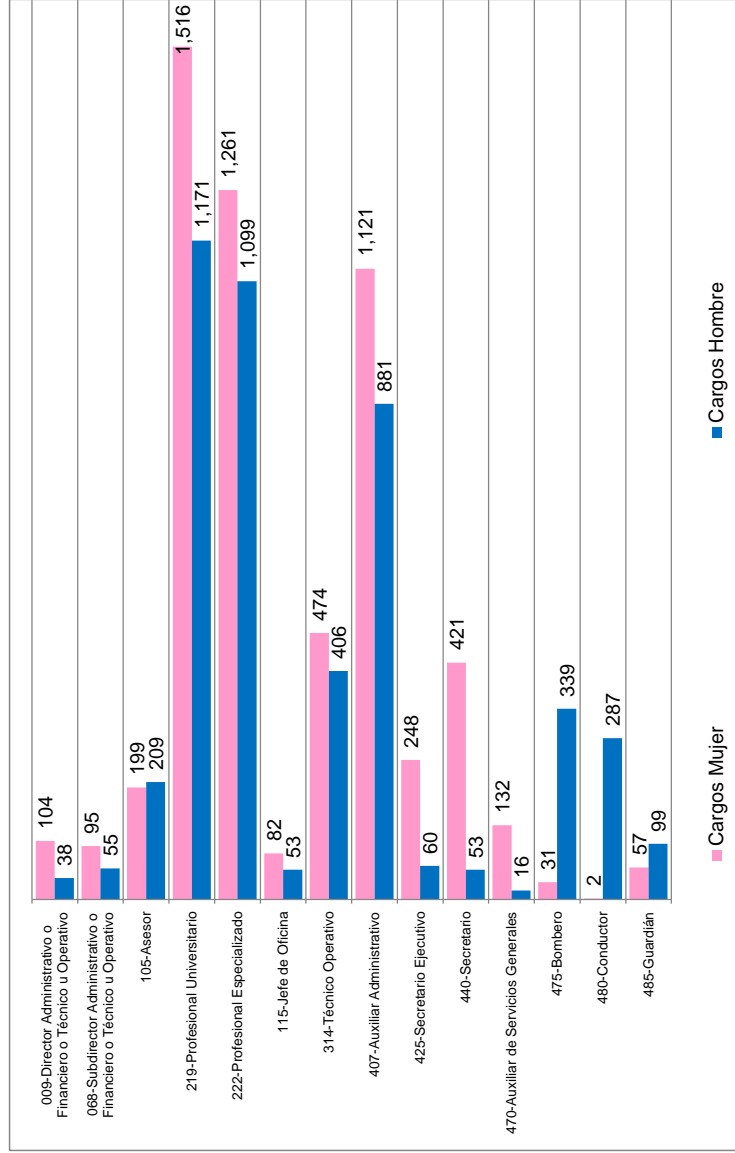

**SISTEMA DE PRESUPUESTO DISTRITAL - PREDIS  
CONSOLIDADO DISTRITAL - PLANTA DE PERSONAL GLOBAL**

Vigencia: 2013

**Consolidado por Salarios Mínimos Legales Vigentes (SMMLV) detallado por Genero**

Detalle por SMMLV		Cargos Mujer	Cargos Hombre
Hasta 1 SMMLV		0	1
Hasta 2 SMMLV		292	211
Hasta 3 SMMLV		956	1,385
Hasta 4 SMMLV		1,401	934
Hasta 5 SMMLV		1,404	1,090
Hasta 6 SMMLV		1,137	1,032
Hasta 7 SMMLV		151	161
Mayores de 7 SMMLV		518	572
<b>Total</b>		<b>5,859</b>	<b>5,386</b>

Salario Mínimo Mensual Legal Vigente (SMMLV) Año 2013 \$589,500



**Consolidado por Sector detallado por Genero**

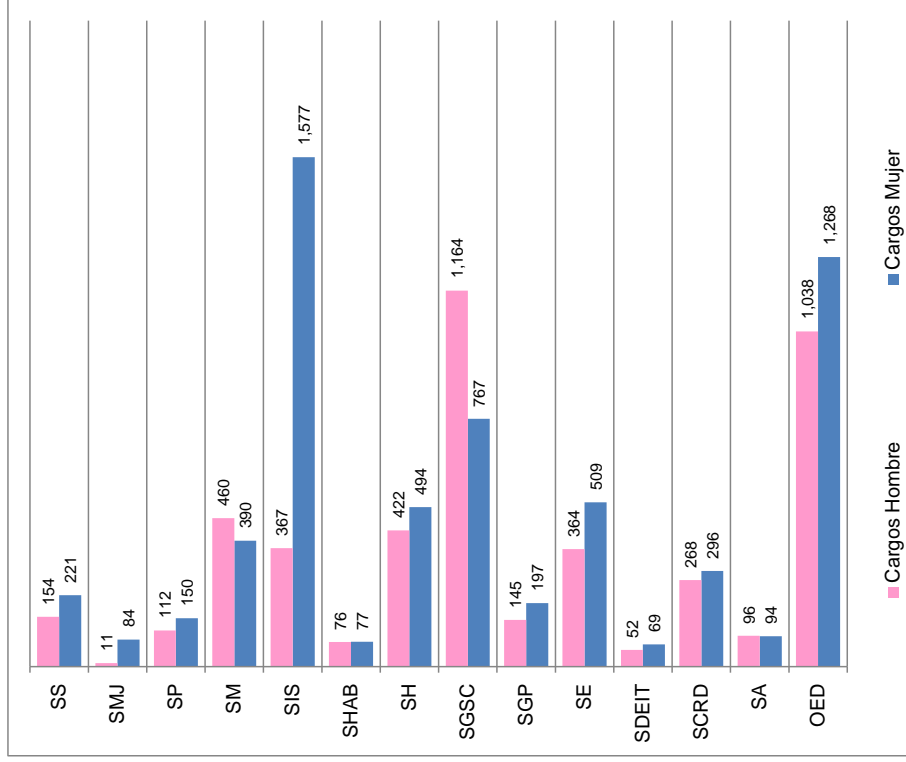

Sector Gestión Pública	SGP
Sector Gobierno, Seguridad y Convivencia	SGSC
Sector Hacienda	SH
Sector Planeación	SP
Sector Mujer	SMJ
Sector Integración Social	SIS
Sector Salud	SS
Sector Educación	SE
Sector Cultura, Recreación y Deporte	SCRD
Sector Ambiente	SA
Sector Movilidad	SM

**ESCALA SALARIAL DEL DISTRITO CAPITAL 2013**  
Escala Salarial de los Empleados Públicos del Sector Central, Según Decreto 148 de 5-ABR-2013

NIVEL GRADO	0		1		2		3		4		NIVEL GRADO	
	Inc	G.R. %	Inc	G.R. %	Inc	PROFESIONAL	Inc	TÉCNICO	Inc	ASISTENCIAL		
01	3.94	2,925,605	585,121	20%	585,121	3.94	1,685,850	3.94	1,167,021	3.94	856,710	01
02	3.94	3,083,409	616,682	20%	616,682	3.94	1,738,536	3.94	1,208,706	3.94	892,915	02
03	3.94	3,167,376	950,213	30%	950,213	3.94	1,793,581	3.94	1,274,984	3.94	924,685	03
04	3.94	3,567,408	1,070,222	30%	1,070,222	3.94	1,808,779	3.94	1,316,307	3.94	989,458	04
05	3.94	3,937,124	1,181,137	30%	1,181,137	3.94	1,861,192	3.94	1,357,633	3.94	1,031,695	05
06	3.94	4,390,232	1,756,093	40%	1,756,093	3.94	1,896,771	3.94	1,410,757	3.94	1,067,901	06
07	3.94	4,810,976	1,924,390	40%	1,924,390	3.94	1,971,732	3.94	1,452,085	3.94	1,108,476	07
08	3.94	5,389,375	2,155,750	40%	2,155,750	3.94	2,029,383	3.94	1,499,308	3.94	1,130,221	08
09	3.94	6,043,432	6,043,432	100%	6,043,432	3.94	2,069,500	3.94	1,558,342	3.94	1,130,606	09
10	3.94	6,801,243	6,801,243	100%	6,801,243	3.94	2,087,040	3.94	1,605,566	3.94	1,167,614	10
11						3.94	2,190,819	3.94	1,659,128	3.94	1,185,156	11
12						3.94	2,254,245	3.94	1,674,529	3.94	1,208,706	12
13						3.94	2,311,917	3.94	1,723,630	3.94	1,274,984	13
14						3.94	2,438,741	3.94	1,776,757	3.94	1,316,307	14
15						3.94	2,438,851	3.94	1,786,051	3.94	1,357,633	15
16						3.94	2,465,106	3.94	1,823,981	3.94	1,410,757	16
17						3.94	2,480,492	3.94	1,889,473	3.94	1,452,085	17
18						3.94	2,514,812	3.94	1,936,565	3.94	1,499,308	18
19						3.94	2,644,823	3.94	1,941,800	3.94	1,558,342	19
20						3.94	2,706,950	0.01	2,020,686	3.94	1,605,566	20
21						3.94	2,774,770	0.00	2,020,686	3.94	1,658,694	21
22						3.94	2,853,434	0.00	2,020,686	3.94	1,687,860	22
23						3.94	2,869,216			3.94	1,723,630	23
24						3.94	2,877,655			3.94	1,736,781	24
25						3.94	2,950,390			3.94	1,776,757	25
26						3.94	3,083,409			3.94	1,823,981	26
27						3.94	3,109,538			3.94	1,824,091	27
28						3.94	3,167,376					28
29						3.94	3,292,780					29
30						3.94	3,567,408					30
31						3.94	3,594,923					31
32						3.94	4,390,232					32

**Salario Mínimo Mensual Legal Vigente (SMMLV) año 2013**

Decreto 2738 del 28 de Diciembre de 2012 Art 1.

Valor	2 SMMLV	Incremento
589,500	1,179,000	4.02%

INFLACIÓN 2012 Fuente DANE ▼ 2.44%

**LIMITES SALARIALES DEC. 1015 del 21-MAY-2013**

Niveles	Limite	Incremento
Directivo	10,097,510	3.44%
Asesor	8,071,257	3.44%
Profesional	5,638,421	3.44%
Técnico	2,090,198	3.44%
Asistencial	2,069,457	3.44%

**Auxilio de Alimentación**

Decreto 853 del 25-ABR-2011 Art 11.

Valor	Topo	Incremento
46,192	1,295,383	3.44%

**Subsidio de Transporte**

Decreto 4963 del 30-DIC-2011 Art 1.

Valor	Topo 2 SMMLV	Incremento
70,500	1,179,000	3.98%

**Bonificación por Servicios Prestados**

Decreto 1029 del 21-MAY-2013 Art 10.

Topo	Incremento
1,295,383	3.44%

**ESCALA DE INCREMENTO**

para Establecimientos Públicos y Empresas Sociales del Estado

RANGO SALARIOS	Porcentaje Incremento
535,600 a 10,000,000	3.94%

INCREMENTO UNICO PARA TODOS

**3.94%**



# Consolidado Administración Central

**SISTEMA DE PRESUPUESTO DISTRITAL - PREDIS  
CONSOLIDADO POR ENTIDAD Y NIVELES ADMINISTRACIÓN CENTRAL  
PLANTA DE PERSONAL GLOBAL**

Vigencia: 2013

Entidades	Totales por Genero						Nivel Directivo						Nivel Asesor						Nivel Profesional												
	Hombre		Mujer		Vacante		Total		Hombre		Mujer		Vacante		Total		Hombre		Mujer		Vacante		Total								
Concejo de Bogotá D. C.	329	294	0	623	4	4	0	8	110	91	0	201	65	66	0	131	381	489	23	893	33	25	2	60	15	27	181	231	9	421	
Personería de Bogotá D.C.	357	398	92	847	18	10	6	34	10	16	4	30	104	131	39	274	357	398	92	847	18	10	6	34	10	16	4	30	104		
Secretaría General	21	51	2	74	1	5	0	6	1	4	2	7	11	22	0	33	21	51	2	74	1	5	0	6	1	4	2	7	11		
Veeduría Distrital de Bogotá D.C.	593	571	147	1,311	32	13	1	46	0	0	0	0	239	221	57	517	593	571	147	1,311	32	13	1	46	0	0	239	221	57		
Secretaría Distrital de Gobierno	570	768	179	1,517	29	28	1	58	16	23	6	45	363	472	110	945	570	768	179	1,517	29	28	1	58	16	23	6	45	363		
Secretaría Distrital de Hacienda	314	463	105	882	23	30	0	53	6	3	0	9	167	198	46	411	314	463	105	882	23	30	0	53	6	3	0	9	167		
Secretaría de Educación del Distrito	125	151	35	311	8	12	0	20	3	4	3	10	90	105	26	221	125	151	35	311	8	12	0	20	3	4	3	10	90		
Secretaría Distrital de Movilidad	137	219	44	400	6	9	1	16	1	4	0	5	66	129	34	229	137	219	44	400	6	9	1	16	1	4	0	5	66		
Secretaría Distrital de Salud	34	26	27	87	15	3	2	20	2	3	1	6	11	13	17	41	34	26	27	87	15	3	2	20	2	3	1	6	11		
Secretaría Distrital de Desarrollo Económico	46	49	11	106	8	13	0	21	2	2	0	4	21	22	9	52	46	49	11	106	8	13	0	21	2	2	0	4	21		
Secretaría Distrital de Cultura, Recreación y Deporte	42	52	0	94	5	12	0	17	4	5	0	9	12	16	0	28	42	52	0	94	5	12	0	17	4	5	0	9	12		
Secretaría Distrital de Planeación	249	294	49	592	25	17	0	42	0	3	0	3	173	193	37	403	249	294	49	592	25	17	0	42	0	3	0	3	173		
Secretaría de la Mujer	11	84	0	95	1	11	0	12	0	6	0	6	4	51	0	55	11	84	0	95	1	11	0	12	0	6	0	6	4		
Secretaría Distrital de Integración Social	30	48	7	85	2	3	0	5	4	1	1	6	10	14	1	25	30	48	7	85	2	3	0	5	4	1	1	6	10		
Departamento Administrativo del Servicio Civil	43	40	0	83	3	1	0	4	3	2	0	5	20	28	0	48	43	40	0	83	3	1	0	4	3	2	0	5	20		
Secretaría Distrital de Ambiente	67	75	41	183	10	9	0	19	1	1	0	2	36	44	0	80	67	75	41	183	10	9	0	19	1	1	0	2	36		
Departamento Administrativo de la Defensoría del Espacio	37	39	8	84	3	3	0	6	2	5	0	7	16	23	4	43	37	39	8	84	3	3	0	6	2	5	0	7	16		
Unidad Administrativa Especial Cuerpo Oficial de Bomberos	451	49	263	763	6	0	0	6	1	0	0	1	10	0	7	17	451	49	263	763	6	0	0	6	1	0	0	1	10		
<b>TOTAL</b>	<b>3,837</b>	<b>4,160</b>	<b>1,033</b>	<b>9,030</b>	<b>232</b>	<b>208</b>	<b>13</b>	<b>453</b>	<b>181</b>	<b>181</b>	<b>21</b>	<b>383</b>	<b>1,599</b>	<b>1,979</b>	<b>396</b>	<b>3,974</b>	<b>3,837</b>	<b>4,160</b>	<b>1,033</b>	<b>9,030</b>	<b>232</b>	<b>208</b>	<b>13</b>	<b>453</b>	<b>181</b>	<b>181</b>	<b>21</b>	<b>383</b>	<b>1,599</b>	<b>1,979</b>	<b>396</b>

Entidades	Nivel Técnico						Nivel Asistencial						Nivel Trabajador Oficial																	
	Hombre		Mujer		Vacante		Total		Hombre		Mujer		Vacante		Total		Hombre		Mujer		Vacante		Total							
Concejo de Bogotá D. C.	4	1	0	5	146	132	0	278	0	0	0	0	0	0	0	0	0	0	0	0	0	0	0	0	0	0	0	0	0	0
Personería de Bogotá D.C.	0	0	0	0	152	225	8	385	0	0	0	0	0	0	0	0	0	0	0	0	0	0	0	0	0	0	0	0	0	0
Secretaría General	60	58	10	128	165	183	33	381	0	0	0	0	0	0	0	0	0	0	0	0	0	0	0	0	0	0	0	0	0	0
Veeduría Distrital de Bogotá D.C.	2	3	0	5	6	17	0	23	0	0	0	0	0	0	0	0	0	0	0	0	0	0	0	0	0	0	0	0	0	0
Secretaría Distrital de Gobierno	10	11	5	26	329	308	84	721	0	0	0	0	0	0	0	0	0	0	0	0	0	0	0	0	0	0	0	0	0	0
Secretaría Distrital de Hacienda	61	90	17	168	101	155	45	301	0	0	0	0	0	0	0	0	0	0	0	0	0	0	0	0	0	0	0	0	0	0
Secretaría de Educación del Distrito	13	23	11	47	105	209	48	362	0	0	0	0	0	0	0	0	0	0	0	0	0	0	0	0	0	0	0	0	0	0
Secretaría Distrital de Movilidad	4	8	0	12	20	22	6	48	0	0	0	0	0	0	0	0	0	0	0	0	0	0	0	0	0	0	0	0	0	0
Secretaría Distrital de Salud	22	35	3	60	42	42	6	90	0	0	0	0	0	0	0	0	0	0	0	0	0	0	0	0	0	0	0	0	0	0
Secretaría Distrital de Desarrollo Económico	0	2	1	3	6	5	6	17	0	0	0	0	0	0	0	0	0	0	0	0	0	0	0	0	0	0	0	0	0	0
Secretaría Distrital del Hábitat	7	10	0	17	8	2	2	12	0	0	0	0	0	0	0	0	0	0	0	0	0	0	0	0	0	0	0	0	0	0
Secretaría Distrital de Cultura, Recreación y Deporte	2	0	0	2	19	19	0	38	0	0	0	0	0	0	0	0	0	0	0	0	0	0	0	0	0	0	0	0	0	0
Secretaría Distrital de Planeación	12	9	4	25	39	72	8	119	0	0	0	0	0	0	0	0	0	0	0	0	0	0	0	0	0	0	0	0	0	0
Secretaría de la Mujer	3	3	0	6	3	13	0	16	0	0	0	0	0	0	0	0	0	0	0	0	0	0	0	0	0	0	0	0	0	0
Secretaría Distrital de Integración Social	3	7	1	11	11	23	4	38	0	0	0	0	0	0	0	0	0	0	0	0	0	0	0	0	0	0	0	0	0	0
Departamento Administrativo del Servicio Civil	0	0	0	0	17	9	0	26	0	0	0	0	0	0	0	0	0	0	0	0	0	0	0	0	0	0	0	0	0	0
Secretaría Distrital de Ambiente	3	1	15	19	17	20	26	63	0	0	0	0	0	0	0	0	0	0	0	0	0	0	0	0	0	0	0	0	0	0
Departamento Administrativo de la Defensoría del Espacio	5	3	1	9	11	5	3	19	0	0	0	0	0	0	0	0	0	0	0	0	0	0	0	0	0	0	0	0	0	0
Unidad Administrativa Especial Cuerpo Oficial de Bomberos	6	0	1	7	428	0	255	683	0	0	0	0	0	0	0	0	0	0	0	0	0	0	0	0	0	0	0	0	0	0
<b>TOTAL</b>	<b>217</b>	<b>264</b>	<b>69</b>	<b>550</b>	<b>1,625</b>	<b>1,461</b>	<b>534</b>	<b>3,620</b>	<b>0</b>	<b>0</b>	<b>0</b>	<b>0</b>	<b>1,625</b>	<b>1,461</b>	<b>534</b>	<b>3,620</b>	<b>217</b>	<b>264</b>	<b>69</b>	<b>550</b>	<b>1,625</b>	<b>1,461</b>	<b>534</b>	<b>3,620</b>	<b>0</b>	<b>0</b>	<b>0</b>	<b>0</b>	<b>0</b>	

# SISTEMA DE PRESUPUESTO DISTRITAL - PREDIS CONSOLIDADO CARGOS ADMINISTRACIÓN CENTRAL

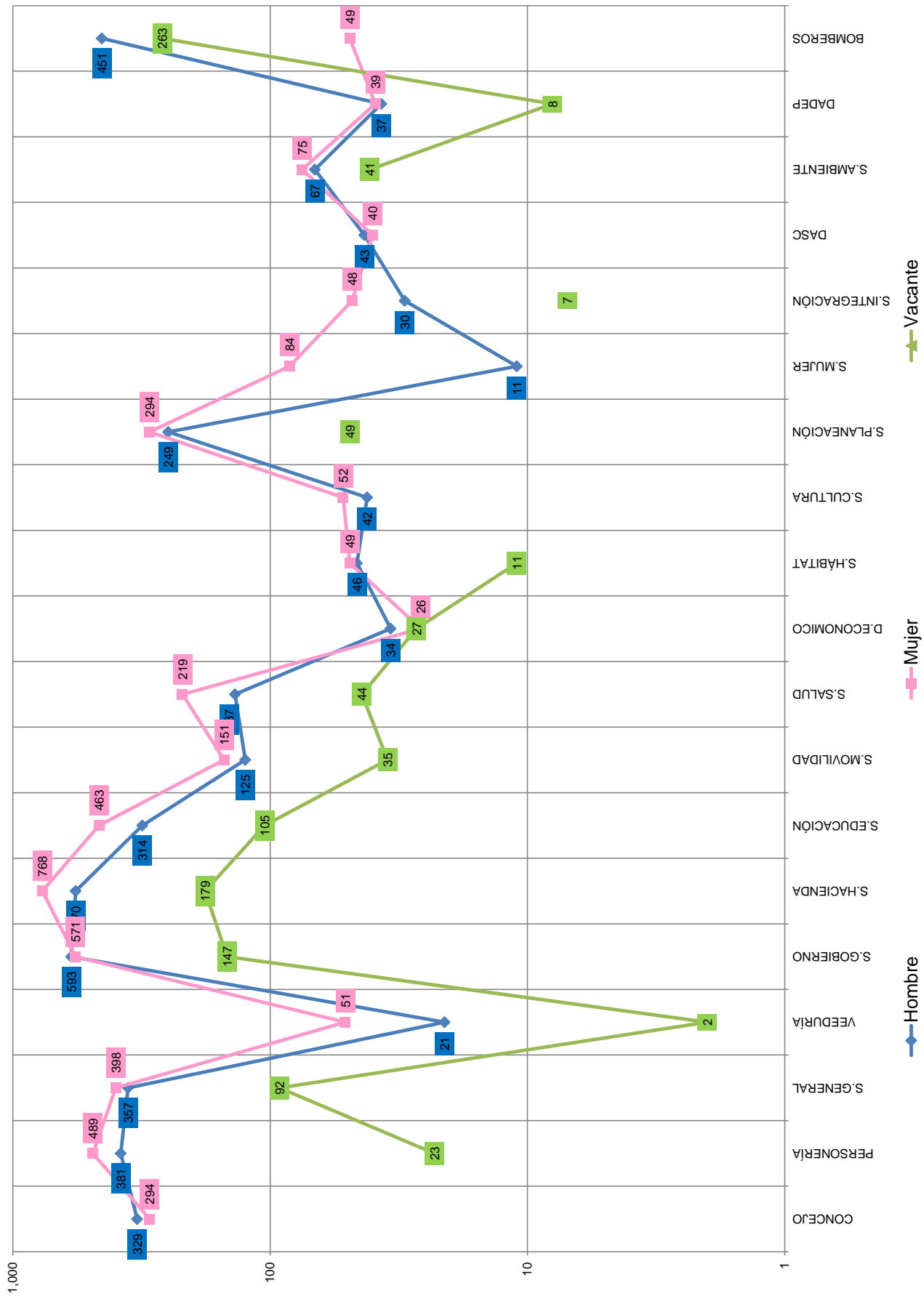

# SISTEMA DE PRESUPUESTO DISTRITAL - PREDIS CONSOLIDADO CARGOS ADMINISTRACIÓN CENTRAL

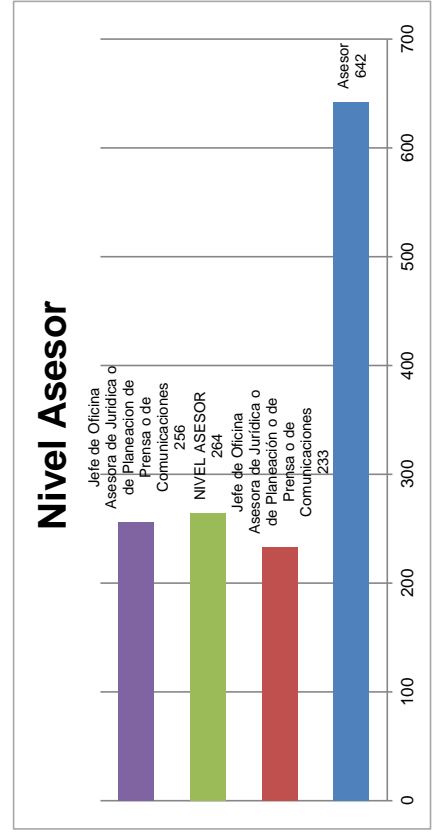
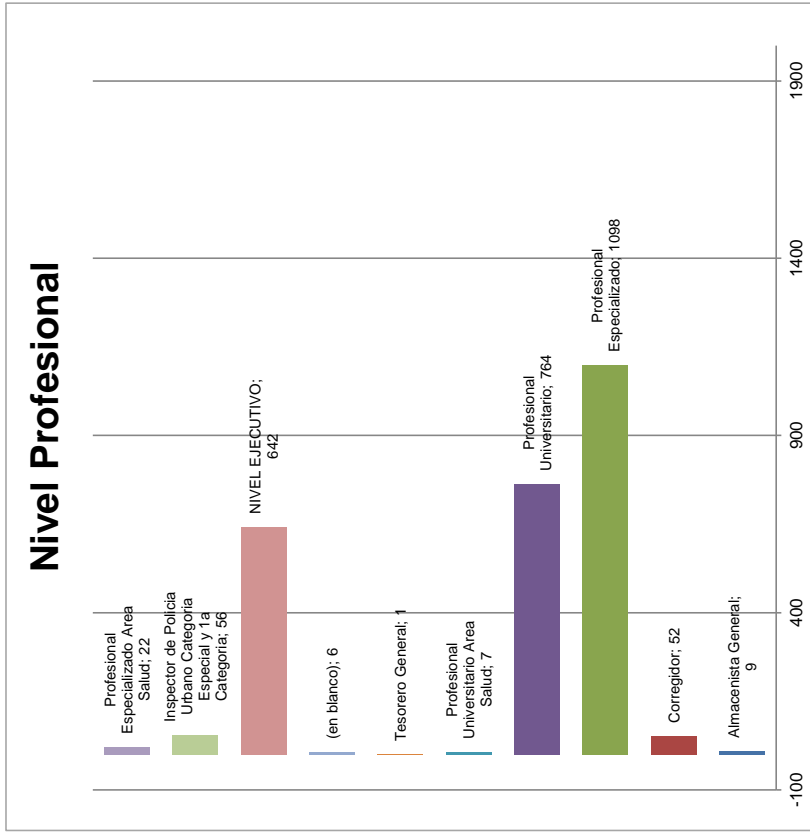
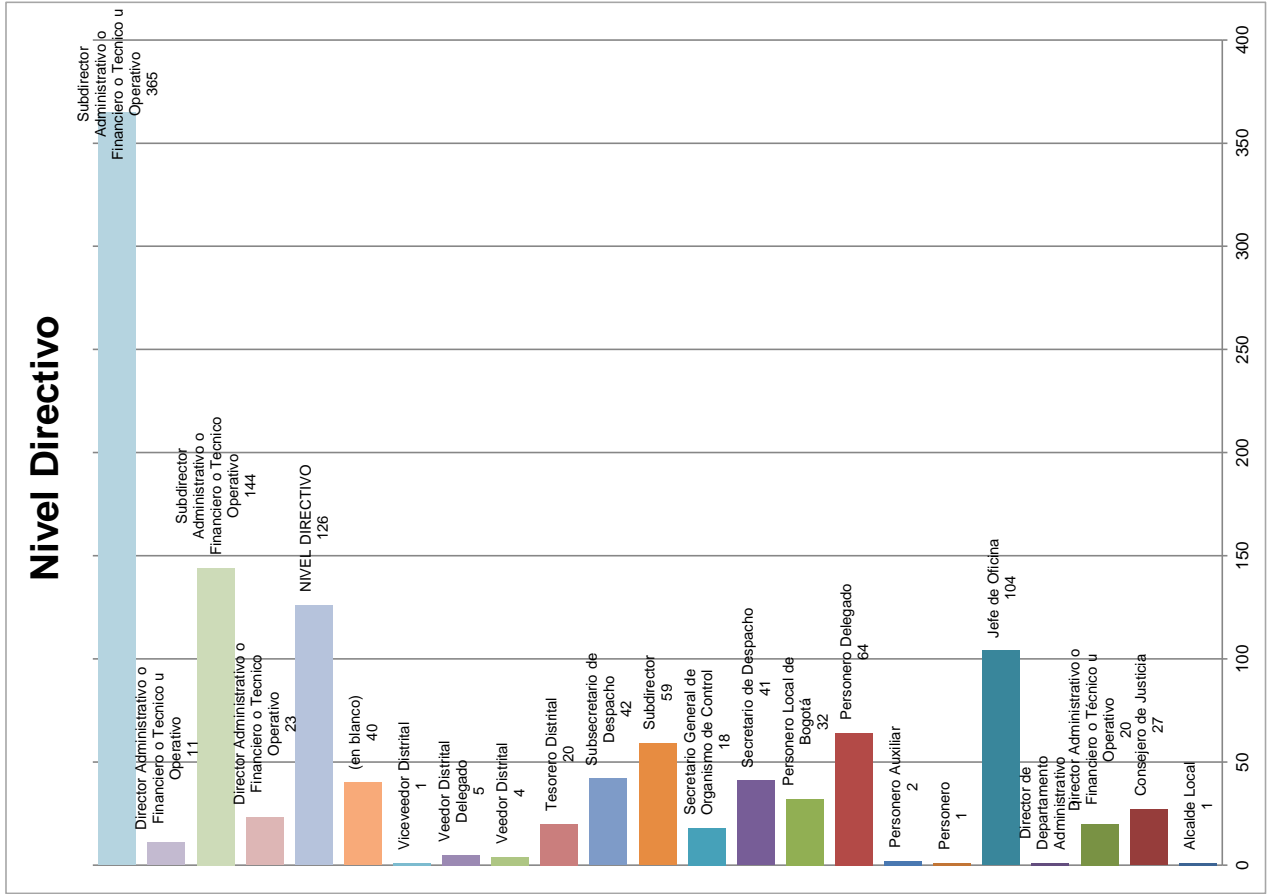



SISTEMA DE PRESUPUESTO DISTRITAL - PREDIS  
 CONSOLIDADO CARGOS ADMINISTRACIÓN CENTRAL

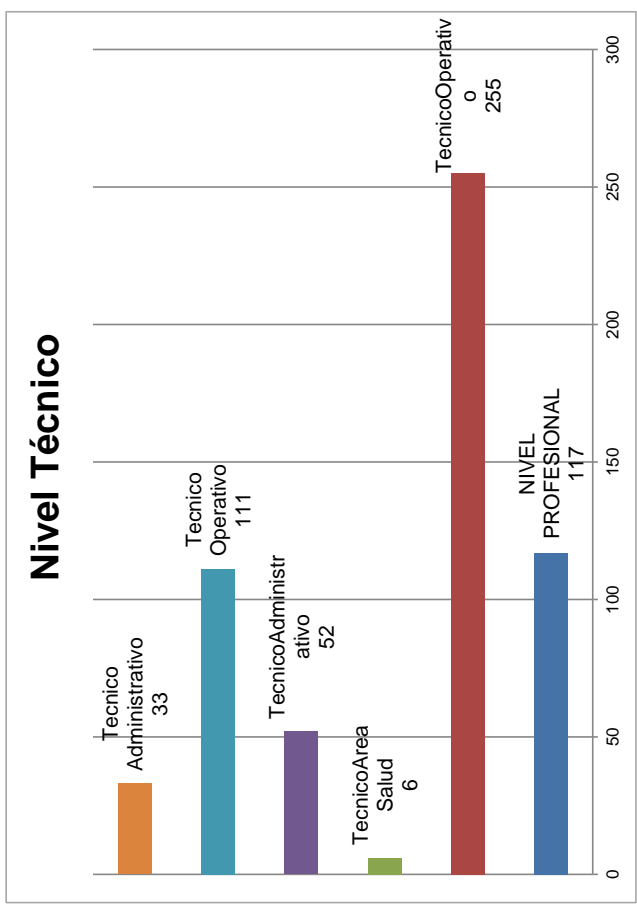
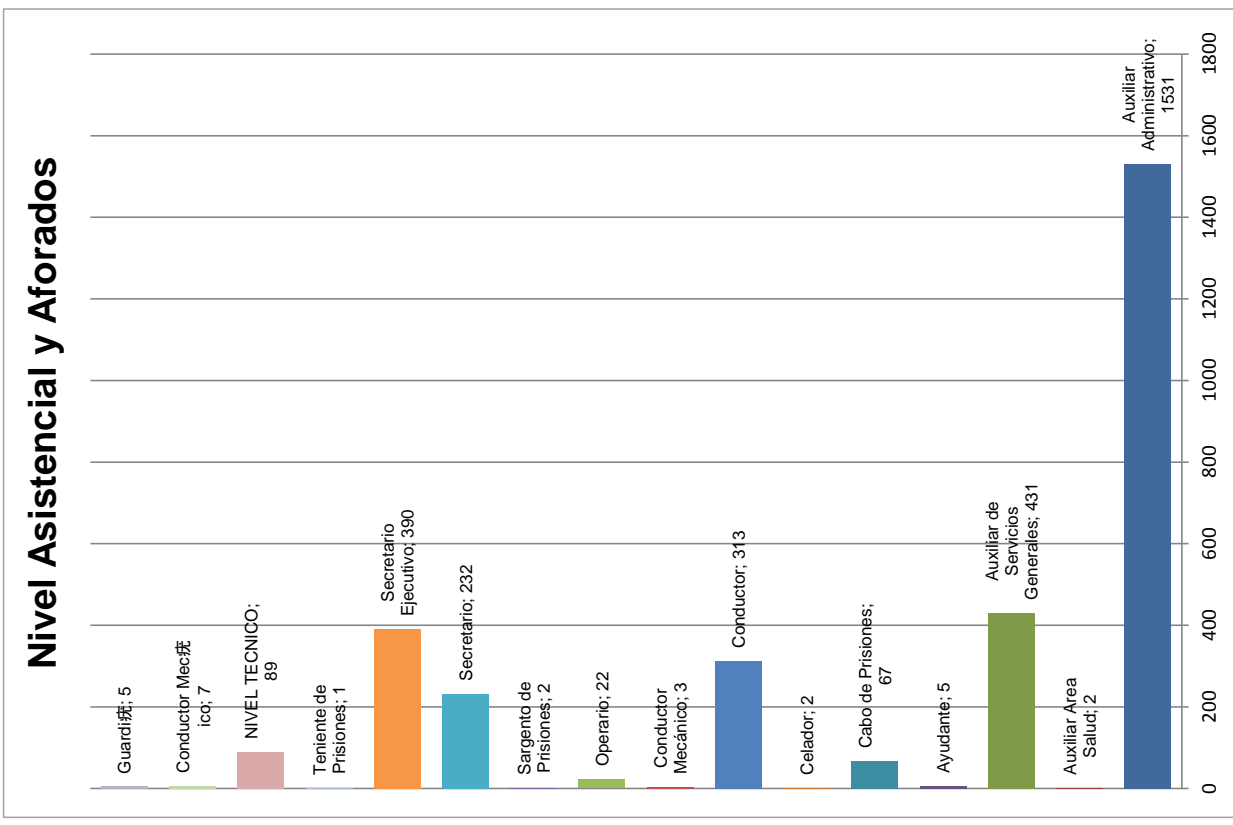

































# Consolidado Establecimientos Públicos



**SISTEMA DE PRESUPUESTO DISTRITAL - PREDIS  
CONSOLIDADO POR ENTIDAD Y NIVELES ESTABLECIMIENTOS PUBLICOS Y ORGANOS DE CONTROL  
PLANTA DE PERSONAL GLOBAL**

Vigencia: 2013

Entidades	Totales por Genero				Nivel Directivo				Nivel Asesor				Nivel Profesional					
	Hombre		Mujer		Total		Hombre		Mujer		Total		Hombre		Mujer		Total	
	Hombre	Mujer	Vacante	Total	Hombre	Mujer	Vacante	Total	Hombre	Mujer	Vacante	Total	Hombre	Mujer	Vacante	Total		
Instituto para la Economía Social - IPES	38	58	0	96	6	1	0	7	1	1	0	2	23	37	0	60		
Fondo de Prevención y Atención Emergencias - FOPAE	18	10	2	30	4	1	0	5	1	0	0	1	12	6	0	18		
Instituto de Desarrollo Urbano - IDU	228	204	30	462	21	10	0	31	2	2	0	4	120	106	18	244		
Fondo de Prestaciones Económicas, Cesantías y Pensiones - FONCEP	53	122	2	177	0	7	0	7	0	11	0	11	26	53	0	79		
Caja de la Vivienda Popular	31	38	1	70	2	7	0	9	2	1	0	3	11	7	0	18		
Instituto Distrital de Recreación y Deporte - IDR	141	115	17	273	6	2	0	8	9	3	0	12	57	39	6	102		
Instituto Distrital del Patrimonio Cultural - IDPC	11	13	27	51	4	1	0	5	0	1	1	2	4	6	15	25		
Instituto para la Protección de la Niñez y la Juventud - DIPRON	71	123	10	204	4	1	0	5	0	3	0	3	7	25	1	33		
Fundación Gilberto Alzate Avendaño	16	12	0	28	3	3	0	6	2	0	0	2	4	5	0	9		
Orquesta Filarmónica de Bogotá	80	59	17	156	2	2	0	4	0	3	0	3	5	9	7	21		
Fondo de Vigilancia y Seguridad	16	11	0	27	1	2	0	3	4	0	0	4	11	9	0	20		
Jardín Botánico "José Celestino Mutis"	28	26	2	56	2	2	0	4	0	2	0	2	3	8	1	12		
Instituto para la Investigación Educativa y el Desarrollo Pedagógico - IDRD	13	23	1	37	2	1	1	4	3	2	0	5	4	10	0	14		
Instituto Distrital de la Participación y Acción Comunal	53	54	1	108	8	3	1	12	2	3	0	5	17	32	0	49		
Instituto Distrital de Turismo	19	11	0	30	0	0	0	0	0	0	0	0	0	0	0	0		
Instituto Distrital de las Artes - IDARTES	19	26	12	57	5	6	0	11	1	2	1	4	7	12	7	26		
Unidad Administrativa Especial de Catastro Distrital	190	194	54	438	9	7	0	16	5	4	0	9	103	111	44	258		
Unidad Administrativa Especial de Rehabilitación y Mantenimiento Vial	39	39	3	81	3	5	0	8	2	3	0	5	19	14	2	35		
Unidad Administrativa Especial de Servicios Públicos	70	87	3	160	7	2	0	9	2	4	0	6	46	49	3	98		
Contraloría de Bogotá D.C.	415	474	87	976	52	48	2	102	13	12	3	28	253	275	50	578		
<b>TOTAL</b>	<b>1.549</b>	<b>1.699</b>	<b>269</b>	<b>3.517</b>	<b>141</b>	<b>111</b>	<b>4</b>	<b>256</b>	<b>49</b>	<b>57</b>	<b>6</b>	<b>112</b>	<b>732</b>	<b>813</b>	<b>154</b>	<b>1.699</b>		

Entidades	Nivel Técnico				Nivel Asistencial				Nivel Trabajador Oficial									
	Hombre		Mujer		Total		Hombre		Mujer		Total		Hombre		Mujer		Total	
	Hombre	Mujer	Vacante	Total	Hombre	Mujer	Vacante	Total	Hombre	Mujer	Vacante	Total	Hombre	Mujer	Vacante	Total		
Instituto para la Economía Social - IPES	6	11	0	17	2	8	0	10	0	0	0	0	0	0	0	0		
Fondo de Prevención y Atención Emergencias - FOPAE	1	0	0	1	0	3	1	4	0	0	0	0	0	0	0	0		
Instituto de Desarrollo Urbano - IDU	49	42	10	101	36	44	2	82	0	0	0	0	0	0	0	0		
Fondo de Prestaciones Económicas, Cesantías y Pensiones - FONCEP	11	26	2	39	16	25	0	41	0	0	0	0	0	0	0	0		
Caja de la Vivienda Popular	4	3	0	7	7	17	1	25	5	3	0	8	0	0	0	0		
Instituto Distrital de Recreación y Deporte - IDR	30	25	4	59	27	44	6	77	12	2	1	15	0	0	0	0		
Instituto Distrital del Patrimonio Cultural - IDPC	0	0	0	0	3	5	11	19	0	0	0	0	0	0	0	0		
Instituto para la Protección de la Niñez y la Juventud - DIPRON	4	10	0	14	56	84	9	149	0	0	0	0	0	0	0	0		
Fundación Gilberto Alzate Avendaño	3	0	0	3	4	4	0	8	0	0	0	0	0	0	0	0		
Orquesta Filarmónica de Bogotá	0	4	5	9	9	9	4	22	64	32	1	97	0	0	0	0		
Fondo de Vigilancia y Seguridad	0	0	0	0	0	0	0	0	0	0	0	0	0	0	0	0		
Jardín Botánico "José Celestino Mutis"	2	1	1	4	21	13	0	34	0	0	0	0	0	0	0	0		
Instituto para la Investigación Educativa y el Desarrollo Pedagógico - IDRD	1	3	0	4	3	7	0	10	0	0	0	0	0	0	0	0		
Instituto Distrital de la Participación y Acción Comunal	4	3	0	7	22	13	0	35	0	0	0	0	0	0	0	0		
Instituto Distrital de Turismo	0	0	0	0	19	11	0	30	0	0	0	0	0	0	0	0		
Instituto Distrital de las Artes - IDARTES	1	0	0	1	5	6	4	15	0	0	0	0	0	0	0	0		
Unidad Administrativa Especial de Catastro Distrital	32	32	10	74	41	40	0	81	0	0	0	0	0	0	0	0		
Unidad Administrativa Especial de Rehabilitación y Mantenimiento Vial	6	3	0	9	9	14	1	24	0	0	0	0	0	0	0	0		
Unidad Administrativa Especial de Servicios Públicos	3	14	0	17	12	18	0	30	0	0	0	0	0	0	0	0		
Contraloría de Bogotá D.C.	51	34	18	103	46	105	14	165	0	0	0	0	0	0	0	0		
<b>TOTAL</b>	<b>208</b>	<b>211</b>	<b>50</b>	<b>469</b>	<b>338</b>	<b>470</b>	<b>53</b>	<b>861</b>	<b>81</b>	<b>37</b>	<b>2</b>	<b>120</b>						

\*Incluye Trabajadores Oficiales de Caja Vivienda, IDR, Orquesta, U.Mantenimiento Vial

SISTEMA DE PRESUPUESTO DISTRICTAL - PREDIS  
 CONSOLIDADO CARGOS ESTABLECIMIENTOS PÚBLICOS Y ORGANOS DE CONTROL

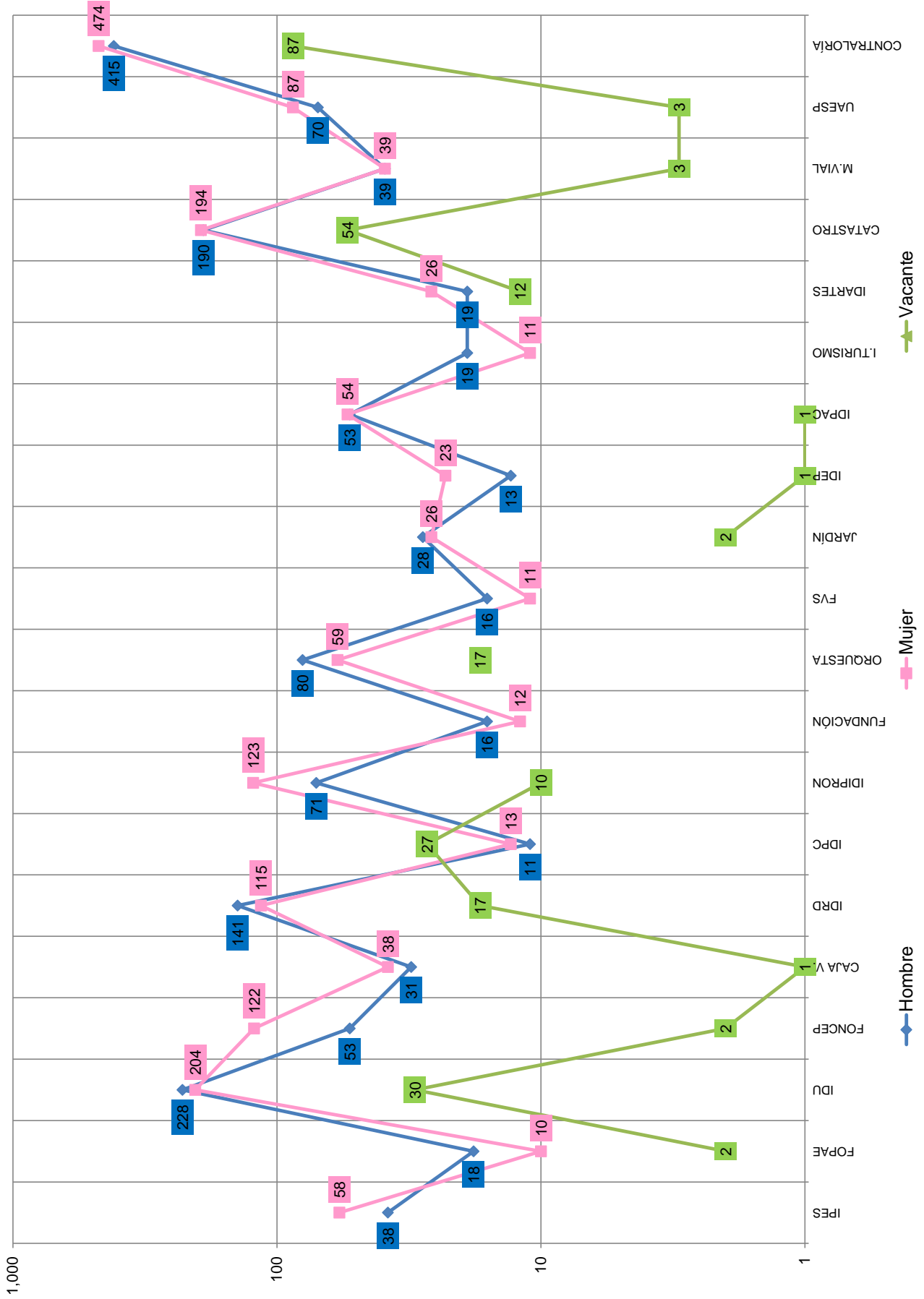

# SISTEMA DE PRESUPUESTO DISTRICTAL - PREDIS CONSOLIDADO CARGOS ESTABLECIMIENTOS PÚBLICOS Y ORGANOS DE CONTROL

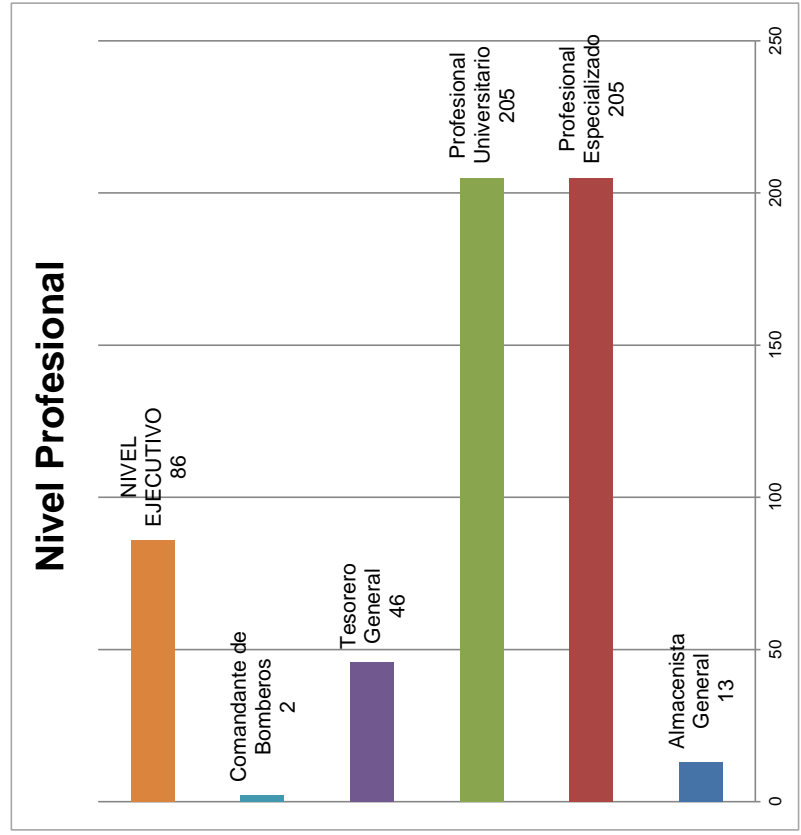
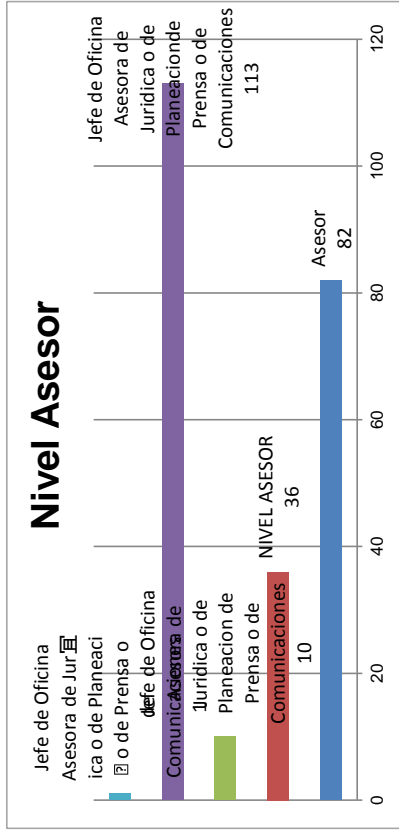
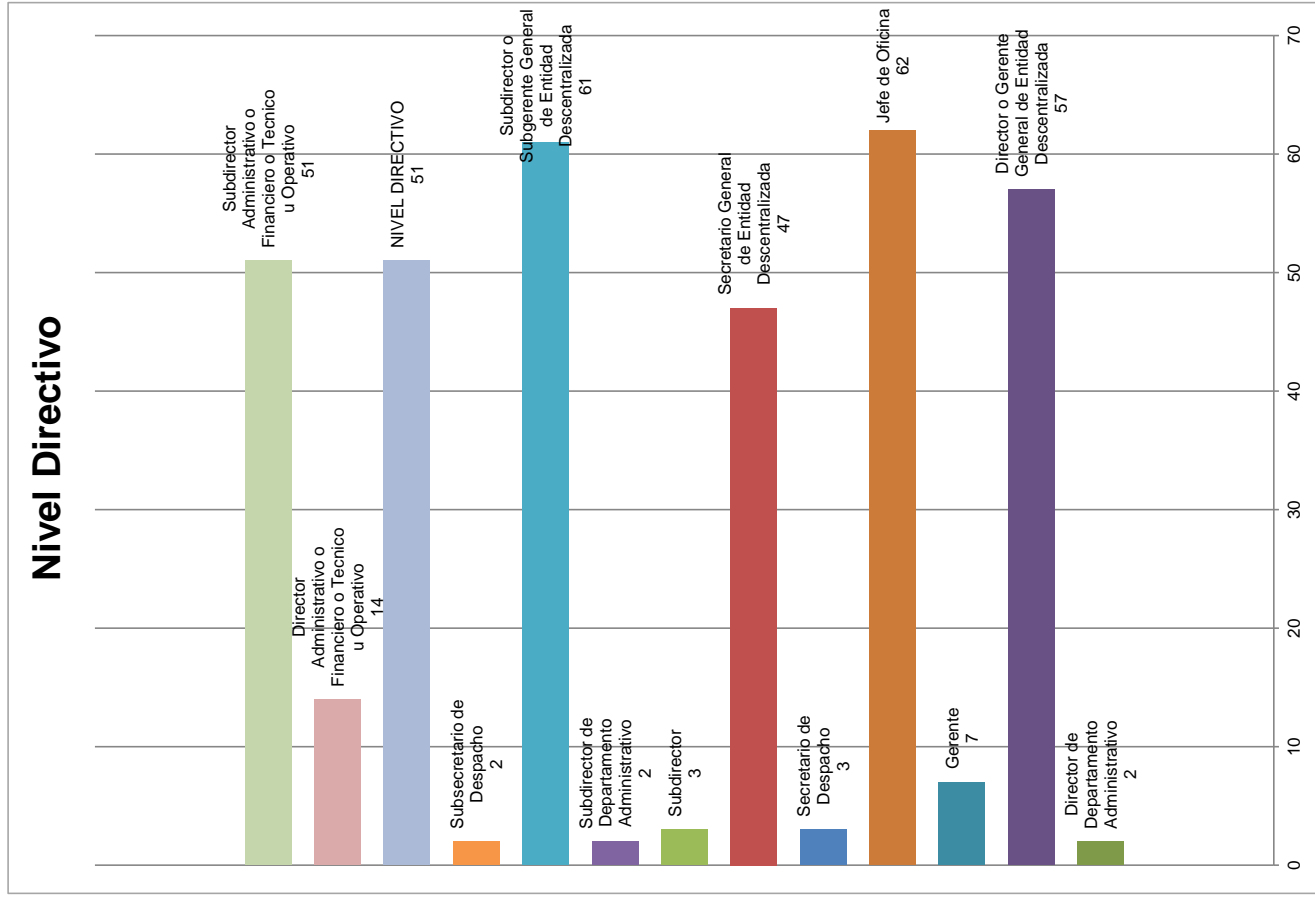

**SISTEMA DE PRESUPUESTO DISTRITAL - PREDIS  
CONSOLIDADO CARGOS ESTABLECIMIENTOS PÚBLICOS Y ORGANOS DE CONTROL**

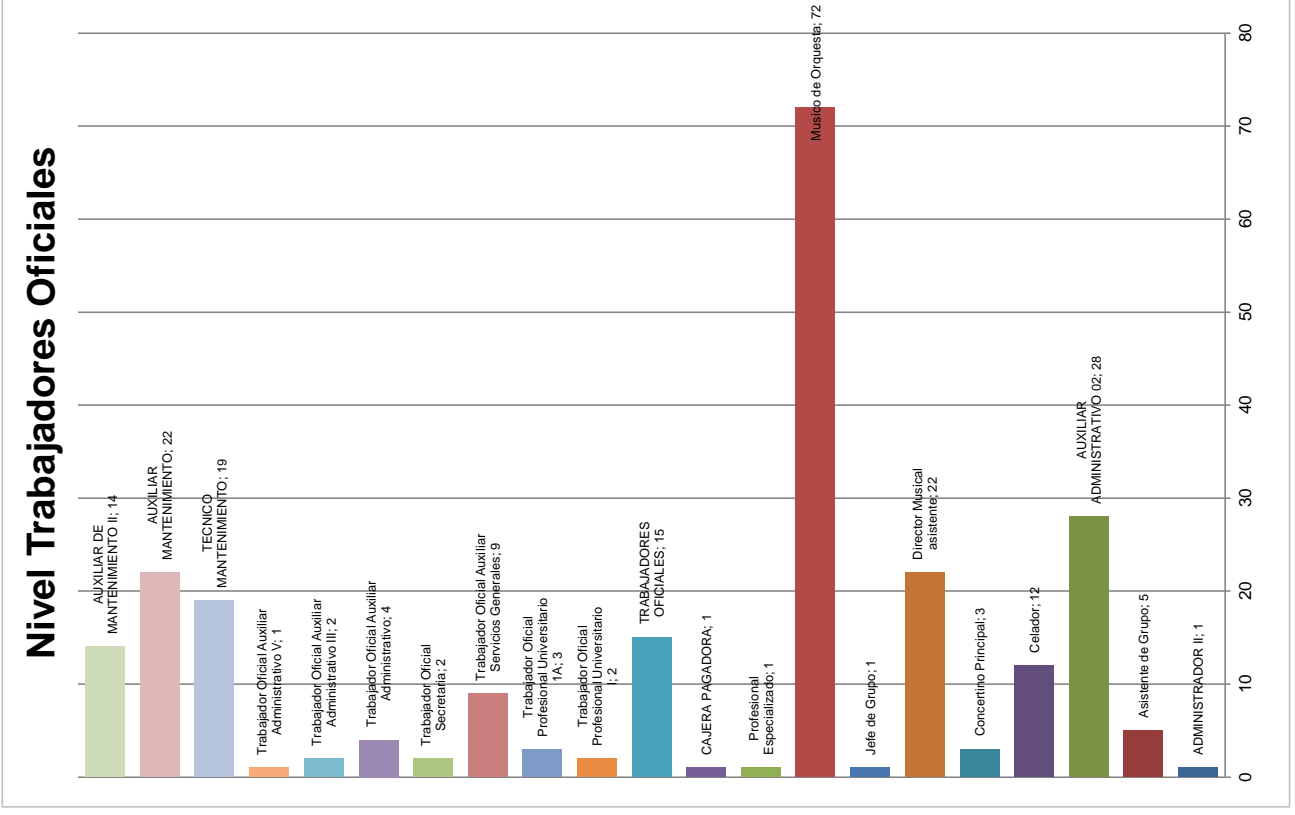
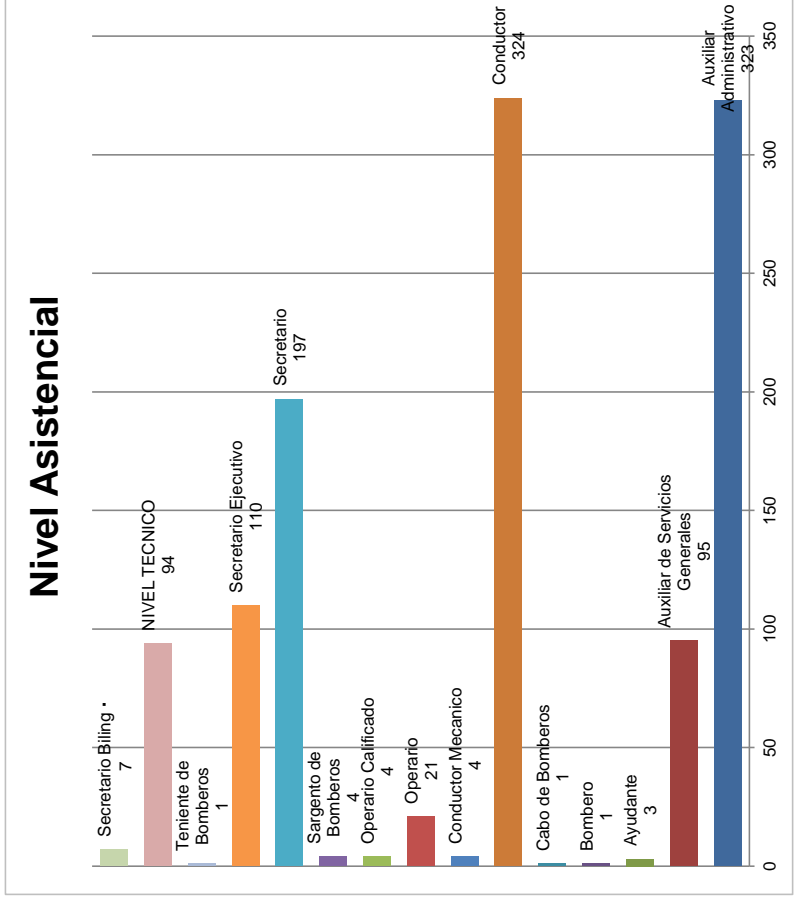
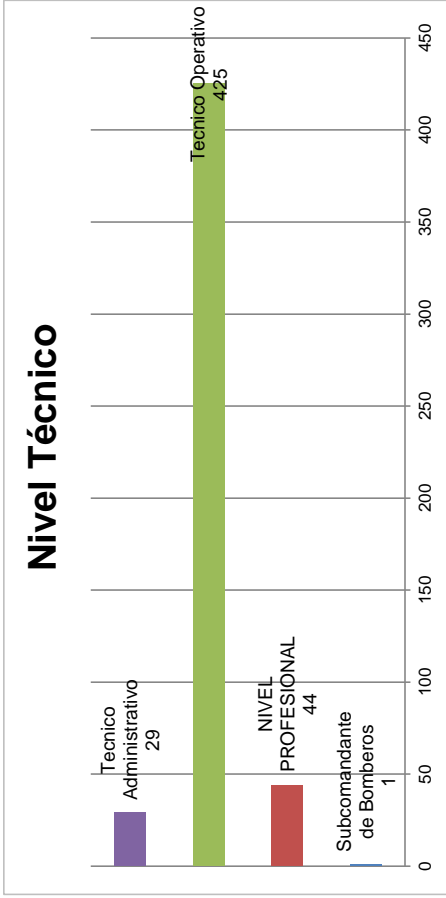

SISTEMA DE PRESUPUESTO DISTRITAL - PREDIS  
 CONSOLIDADO DETALLE POR CARGOS Y ASIGNACIÓN BÁSICA MENSUAL POR ENTIDAD ESTABLECIMIENTOS PÚBLICOS  
 PLANTA DE PERSONAL GLOBAL

Vigencia: 2013

Código	Nomenclatura Administrativa	Grado	Asignación Básica Mensual	Código Entidad																	Total			
				200	203	204	206	208	211	213	214	215	216	217	218	219	220	221	222	226		227	228	235
006	Jefe de Oficina	1	4146917							2														2
006	Jefe de Oficina	1	3937083											1										1
006	Jefe de Oficina	1	3937083										1											1
006	Jefe de Oficina	1	3083417																		2			2
006	Jefe de Oficina	1	3567417																			1		1
006	Jefe de Oficina	2	5384833			2																		2
006	Jefe de Oficina	2	3326333									1												1
006	Jefe de Oficina	2	3564167											1										1
006	Jefe de Oficina	2	3937083													1								1
006	Jefe de Oficina	2	3567417																			1		1
006	Jefe de Oficina	3	6425417			1																		1
006	Jefe de Oficina	4	3722500				2																	2
006	Jefe de Oficina	4	5398167																					2
006	Jefe de Oficina	5	3937125																					2
006	Jefe de Oficina	6	4390250																					2
009	Director Administrativo o Financiero o Técnico u Ope	2	4810972					6																6
009	Director Administrativo o Financiero o Técnico u Ope	4	5398176																					17
009	Director Administrativo o Financiero o Técnico u Ope	5	7717743			12																		12
009	Director Administrativo o Financiero o Técnico u Ope	5	5398167																					1
010	Contralor	0	7939750																					1
035	Contralor Auxiliar	5	7291500																					1
036	Auditor Fiscal de Contraloría	2	5120833																					1
039	Gerente	1	3567403													6								6
039	Gerente	1	3789964																					7
039	Gerente	1	3567417																					3
039	Gerente	1	4304839																					32
039	Gerente	2	4390250															2						2
039	Gerente	2	5120800																					20
039	Gerente	4	3567417				2																	2
039	Gerente	4	5389383																					5
050	Director o Gerente General de Entidad Descentraliza	2	5960500										1											1
050	Director o Gerente General de Entidad Descentraliza	2	5783167																			1		1
050	Director o Gerente General de Entidad Descentraliza	2	5389417																			1		1
050	Director o Gerente General de Entidad Descentraliza	3	6043417																					1
050	Director o Gerente General de Entidad Descentraliza	3	5230167																					1
050	Director o Gerente General de Entidad Descentraliza	3	6645500																					1
050	Director o Gerente General de Entidad Descentraliza	3	6421417																			1		1
050	Director o Gerente General de Entidad Descentraliza	4	6550750																					1
050	Director o Gerente General de Entidad Descentraliza	4	6043417																					1
050	Director o Gerente General de Entidad Descentraliza	4	6475583																					1
050	Director o Gerente General de Entidad Descentraliza	4	6043417																					1































# Consolidado Por Sectores

# Consolidado Sector Gestión Pública



- Secretaría General
- Departamento Administrativo del Servicio Civil Distrital

# ESTRUCTURA ORGANIZACIONAL DEL DISTRITO CAPITAL POR SECTORES

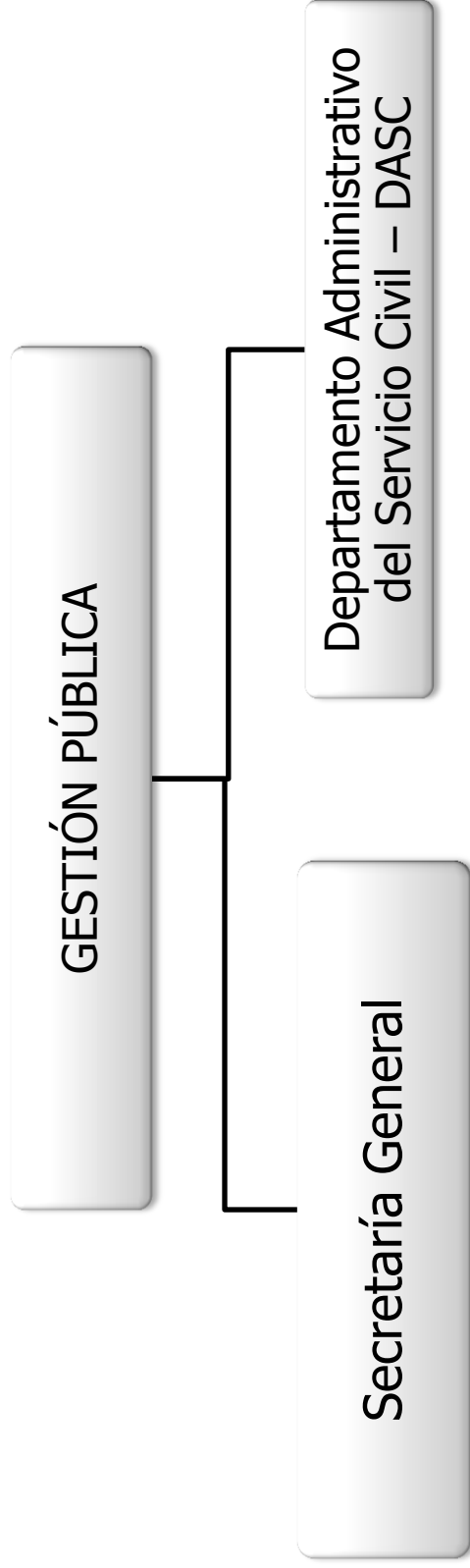

Creación	Estructura actual
<p><u>SECRETARIA GENERAL</u></p> <p>Art. 18 <u>Decreto Ley 3133 de 1968</u></p> <p>Antecedente: <u>Acuerdo Distrital 8 de 1959</u> y <u>6 de 1966</u></p>	<p><u>Decreto Distrital 267 de 2007</u></p>
<p><u>DASC</u></p> <p><u>Acuerdo Distrital 12 de 1987</u>,</p> <p><u>Decreto Distrital 1623 de 1987</u>,</p> <p><u>Acuerdo Distrital 5 de 1988</u></p>	<p><u>Decreto Distrital 76 de 2007</u></p>

Sector Gestión Pública

**SISTEMA DE PRESUPUESTO DISTRITAL - PREDIS  
SECTOR GESTIÓN PÚBLICA - PLANTA DE PERSONAL GLOBAL**

Vigencia: 2013

**CONSOLIDADO POR ENTIDAD**

Entidades	Total Cargos	Genero			Vacante	Sueldos Personal Nómina		Gastos de Representación		Valor Anual		
		Hombre	Mujer	438		Valor Anual	Valor Anual	Servicios Personales	Aportes Patronales	Total		
Secretaría General	847	357	398	92	19,857,702,000	1,352,314,000	34,449,647,000	11,702,295,000	46,151,942,000			
Departamento Administrativo del Servicio Civil	83	43	40	0	2,454,321,000	189,894,000	4,588,209,000	1,567,193,000	6,155,402,000			
<b>TOTAL</b>	<b>930</b>	<b>400</b>	<b>438</b>	<b>92</b>	<b>22,312,023,000</b>	<b>1,542,208,000</b>	<b>39,037,856,000</b>	<b>13,269,488,000</b>	<b>52,307,344,000</b>			

**CONSOLIDADO DISTRITAL POR NIVELES**

Nomenclatura Administrativa	Total Cargos	Genero			Vacante	Sueldos Personal Nómina		Gastos de Representación		Valor Anual		
		Hombre	Mujer	438		Valor Anual	Valor Anual	Servicios Personales	Aportes Patronales	Total		
Nivel Directivo	38	21	11	6	2,167,952,000	941,504,000	5,684,875,000	1,951,238,000	7,636,113,000			
Nivel Asesor	35	13	18	4	1,608,776,000	483,269,000	3,747,298,000	1,283,253,000	5,030,551,000			
Nivel Profesional	322	124	159	39	9,518,678,000	117,435,000	15,962,167,000	5,445,480,000	21,407,647,000			
Nivel Técnico	128	60	58	10	2,561,941,000	0	3,437,654,000	1,167,811,000	4,605,465,000			
Nivel Asistencial	407	182	192	33	6,454,676,000	0	10,205,862,000	3,421,706,000	13,627,568,000			
Trabajadores Oficiales	0	0	0	0	0	0	0	0	0			
<b>TOTAL</b>	<b>930</b>	<b>400</b>	<b>438</b>	<b>92</b>	<b>22,312,023,000</b>	<b>1,542,208,000</b>	<b>39,037,856,000</b>	<b>13,269,488,000</b>	<b>52,307,344,000</b>			

**CONSOLIDADO DISTRITAL POR CLASIFICACIÓN**

Nomenclatura Administrativa	Total Cargos	Genero			Vacante	Sueldos Personal Nómina		Gastos de Representación		Valor Anual		
		Hombre	Mujer	438		Valor Anual	Valor Anual	Servicios Personales	Aportes Patronales	Total		
Administración Central Establecimientos Públicos	930	400	438	92	19,857,702,000	1,352,314,000	34,449,647,000	11,702,295,000	46,151,942,000			
<b>TOTAL</b>	<b>930</b>	<b>400</b>	<b>438</b>	<b>92</b>	<b>22,312,023,000</b>	<b>1,542,208,000</b>	<b>39,037,856,000</b>	<b>13,269,488,000</b>	<b>52,307,344,000</b>			

**SISTEMA DE PRESUPUESTO DISTRITAL - PREDIS**  
**SECTOR GESTIÓN PÚBLICA - PLANTA DE PERSONAL GLOBAL**

Vigencia: 2013

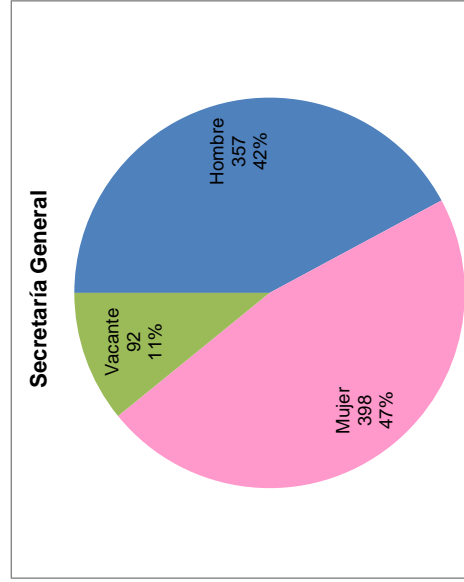
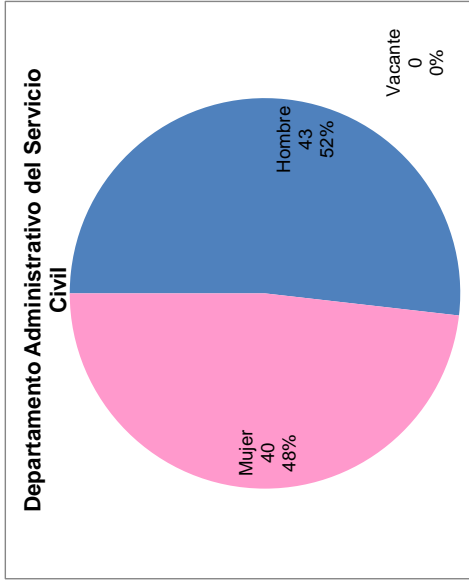
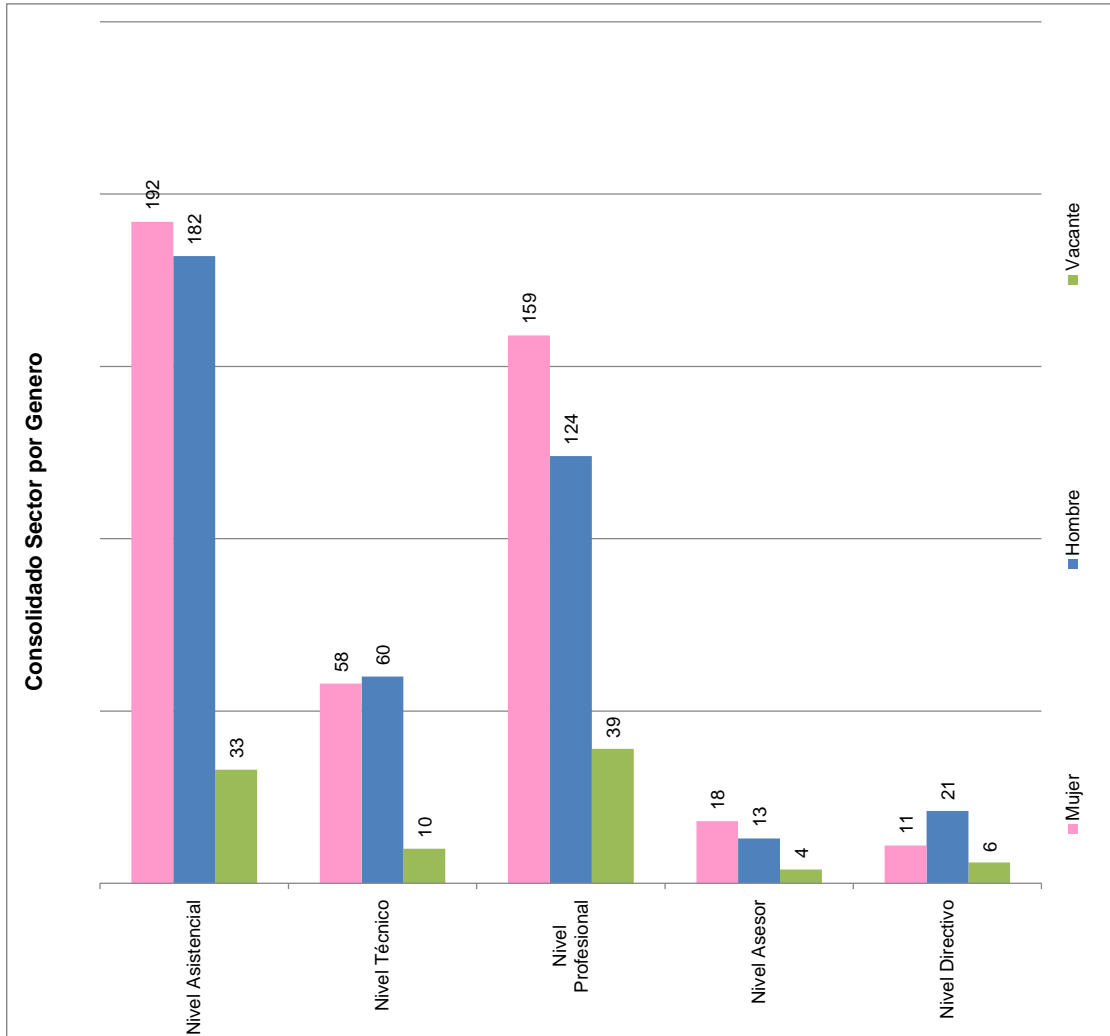

**SISTEMA DE PRESUPUESTO DISTRICTAL - PREDIS  
104 - SECRETARÍA GENERAL**

**PLANTA DE PERSONAL GLOBAL**

Unidad Ejecutora: DESPACHO

Versión: 4

Versión Valores: 4

Vigencia: 2014

Versión Fórmula: 0

Nomenclatura Administrativa	Código	Grado	Total Cargos	Sueldos Personal de Nómina		Gastos de Representación		Valor Anual		
				Asignación Básica Mensual	Valor Anual	Asignación Mensual	Valor Anual	Servicios Personales	Aportes Patronales	Total
<b>NIVEL DIRECTIVO</b>			<b>34</b>	<b>45,772,265</b>	<b>1,964,668,000</b>	<b>18,154,218</b>	<b>822,798,000</b>	<b>5,138,492,000</b>	<b>1,764,814,000</b>	<b>6,903,306,000</b>
JEFE DE OFICINA	006	6	2	4,390,232	105,366,000	1,756,093	42,146,000	239,204,000	82,229,000	321,433,000
JEFE DE OFICINA	006	8	2	5,389,375	129,345,000	2,155,750	51,738,000	354,266,000	121,810,000	476,076,000
DIRECTOR ADMINISTRATIVO O FINANCIERO O TÉCNICO U OPERATIVO	009	8	7	5,389,375	452,708,000	2,155,750	181,083,000	1,126,434,000	386,597,000	1,513,031,000
SECRETARIO DE DESPACHO	020	9	2	6,043,432	145,042,000	6,043,432	145,042,000	508,900,000	175,074,000	683,974,000
SECRETARIO DE DESPACHO	020	50	1	7,675,744	92,109,000	0	0	205,015,000	70,451,000	275,466,000
SUBSECRETARIO DE DESPACHO	045	8	1	5,389,375	64,673,000	2,155,750	25,869,000	177,133,000	60,904,000	238,037,000
SUBDIRECTOR ADMINISTRATIVO O FINANCIERO O TÉCNICO U OPERATIVO	068	3	1	3,167,376	38,009,000	950,213	11,403,000	100,689,000	34,617,000	135,306,000
SUBDIRECTOR ADMINISTRATIVO O FINANCIERO O TÉCNICO U OPERATIVO	068	5	2	3,937,124	94,491,000	1,181,137	28,347,000	202,395,000	69,565,000	271,960,000
SUBDIRECTOR ADMINISTRATIVO O FINANCIERO O TÉCNICO U OPERATIVO	068	6	16	4,390,232	842,925,000	1,756,093	337,170,000	2,224,456,000	763,567,000	2,988,023,000
<b>NIVEL ASESOR</b>			<b>30</b>	<b>16,800,140</b>	<b>1,409,496,000</b>	<b>5,709,662</b>	<b>423,484,000</b>	<b>3,274,814,000</b>	<b>1,122,148,000</b>	<b>4,396,962,000</b>
ASESOR	105	2	3	3,083,409	111,003,000	616,682	22,201,000	240,865,000	82,780,000	323,645,000
ASESOR	105	5	25	3,937,124	1,181,137,000	1,181,137	354,341,000	2,749,190,000	941,471,000	3,690,661,000
JEFE DE OFICINA ASESORA DE JURÍDICA O DE PLANEACIÓN O DE PRENSA O DE COMUNICACIONES	115	6	1	4,390,232	52,683,000	1,756,093	21,073,000	127,833,000	43,948,000	171,781,000
JEFE DE OFICINA ASESORA DE JURÍDICA O DE PLANEACIÓN O DE PRENSA O DE COMUNICACIONES	115	8	1	5,389,375	64,673,000	2,155,750	25,869,000	156,926,000	53,949,000	210,875,000
<b>NIVEL PROFESIONAL</b>			<b>274</b>	<b>64,448,835</b>	<b>8,225,871,000</b>	<b>2,338,969</b>	<b>106,032,000</b>	<b>13,582,545,000</b>	<b>4,631,885,000</b>	<b>18,214,430,000</b>
PROFESIONAL UNIVERSITARIO	219	1	32	1,685,850	647,366,000	0	0	848,505,000	289,355,000	1,137,860,000
PROFESIONAL UNIVERSITARIO	219	2	5	1,738,536	104,312,000	0	0	135,910,000	46,433,000	182,343,000
PROFESIONAL UNIVERSITARIO	219	3	10	1,793,581	215,230,000	0	0	301,404,000	103,247,000	404,651,000
PROFESIONAL UNIVERSITARIO	219	4	7	1,808,779	151,937,000	361,756	30,387,000	234,741,000	80,623,000	315,364,000
PROFESIONAL UNIVERSITARIO	219	5	1	1,861,192	22,334,000	0	0	28,775,000	9,875,000	38,650,000
PROFESIONAL UNIVERSITARIO	219	6	2	1,896,771	45,523,000	0	0	61,771,000	20,735,000	82,506,000
PROFESIONAL UNIVERSITARIO	219	8	5	2,029,383	121,763,000	0	0	184,021,000	62,628,000	246,649,000
PROFESIONAL UNIVERSITARIO	219	9	4	2,069,500	99,336,000	0	0	146,352,000	49,735,000	196,087,000

**SISTEMA DE PRESUPUESTO DISTRICTAL - PREDIS  
104 - SECRETARÍA GENERAL**

**PLANTA DE PERSONAL GLOBAL**

Unidad Ejecutora: DESPACHO

Versión: 4

Versión Valores: 4

Vigencia: 2014

Versión Fórmula: 0

Nomenclatura Administrativa	Código	Grado	Total Cargos	Sueldos Personal de Nómina		Gastos de Representación		Valor Anual		
				Asignación Básica Mensual	Valor Anual	Asignación Mensual	Valor Anual	Servicios Personales	Aportes Patronales	Total
<b>NIVEL PROFESIONAL</b>			<b>274</b>	<b>64,448,835</b>	<b>8,225,871,000</b>	<b>2,338,969</b>	<b>106,032,000</b>	<b>13,582,545,000</b>	<b>4,631,885,000</b>	<b>18,214,430,000</b>
PROFESIONAL UNIVERSITARIO	219	10	4	2,087,040	100,178,000	0	0	129,072,000	44,297,000	173,369,000
PROFESIONAL UNIVERSITARIO	219	11	5	2,190,819	131,449,000	0	0	172,511,000	58,886,000	231,397,000
PROFESIONAL UNIVERSITARIO	219	13	11	2,311,917	305,173,000	0	0	407,058,000	139,716,000	546,774,000
PROFESIONAL UNIVERSITARIO	219	15	9	2,438,851	263,396,000	0	0	407,523,000	138,728,000	546,251,000
PROFESIONAL UNIVERSITARIO	219	18	65	2,514,812	1,961,553,000	0	0	3,273,765,000	1,114,576,000	4,388,341,000
PROFESIONAL ESPECIALIZADO	222	4	1	1,808,779	21,705,000	361,756	4,341,000	46,985,000	15,852,000	62,837,000
PROFESIONAL ESPECIALIZADO	222	10	2	2,087,040	50,089,000	0	0	91,933,000	31,321,000	123,254,000
PROFESIONAL ESPECIALIZADO	222	19	11	2,644,823	349,117,000	0	0	499,447,000	170,102,000	669,549,000
PROFESIONAL ESPECIALIZADO	222	20	7	2,706,950	227,384,000	0	0	300,749,000	102,557,000	403,306,000
PROFESIONAL ESPECIALIZADO	222	21	19	2,774,770	632,648,000	0	0	1,124,078,000	382,959,000	1,507,037,000
PROFESIONAL ESPECIALIZADO	222	22	3	2,853,434	102,724,000	570,687	20,545,000	214,163,000	73,139,000	287,302,000
PROFESIONAL ESPECIALIZADO	222	24	23	2,877,655	794,233,000	0	0	1,463,651,000	498,465,000	1,962,116,000
PROFESIONAL ESPECIALIZADO	222	25	7	2,950,390	247,833,000	0	0	451,693,000	154,349,000	606,042,000
PROFESIONAL ESPECIALIZADO	222	26	2	3,083,409	74,002,000	616,682	14,800,000	169,441,000	57,220,000	226,661,000
PROFESIONAL ESPECIALIZADO	222	27	26	3,109,538	970,176,000	0	0	1,778,779,000	607,094,000	2,385,873,000
PROFESIONAL ESPECIALIZADO	222	28	2	3,167,376	76,017,000	0	0	135,944,000	46,694,000	182,638,000
PROFESIONAL ESPECIALIZADO	222	30	7	3,567,408	299,662,000	428,089	35,959,000	597,415,000	203,850,000	801,265,000
PROFESIONAL ESPECIALIZADO	222	32	4	4,390,232	210,731,000	0	0	376,859,000	129,449,000	506,308,000
<b>NIVEL TECNICO</b>			<b>128</b>	<b>27,396,951</b>	<b>2,561,941,000</b>	<b>0</b>	<b>0</b>	<b>3,437,654,000</b>	<b>1,167,811,000</b>	<b>4,605,465,000</b>
TÉCNICO OPERATIVO	314	1	12	1,167,021	168,051,000	0	0	239,902,000	78,055,000	317,957,000
TÉCNICO OPERATIVO	314	4	8	1,316,307	126,365,000	0	0	171,314,000	58,444,000	229,758,000
TÉCNICO OPERATIVO	314	5	3	1,357,633	48,875,000	0	0	64,924,000	22,083,000	87,007,000
TÉCNICO OPERATIVO	314	6	3	1,410,757	50,787,000	0	0	65,435,000	22,458,000	87,893,000
TÉCNICO OPERATIVO	314	9	44	1,558,342	822,805,000	0	0	1,100,273,000	373,282,000	1,473,555,000
TÉCNICO OPERATIVO	314	10	2	1,605,566	38,534,000	0	0	51,462,000	17,467,000	68,929,000
TÉCNICO OPERATIVO	314	11	8	1,659,128	159,276,000	0	0	212,090,000	71,772,000	283,862,000
TÉCNICO OPERATIVO	314	13	1	1,723,630	20,684,000	0	0	28,066,000	9,420,000	37,486,000



**SISTEMA DE PRESUPUESTO DISTRICTAL - PREDIS  
104 - SECRETARÍA GENERAL**

**PLANTA DE PERSONAL GLOBAL**

Unidad Ejecutora: DESPACHO

Versión: 4

Versión Valores: 4

Vigencia: 2014

Versión Fórmula: 0

Nomenclatura Administrativa	Código	Grado	Total Cargos	Sueldos Personal de Nómina		Gastos de Representación		Valor Anual		
				Asignación Básica Mensual	Valor Anual	Asignación Mensual	Valor Anual	Servicios Personales	Aportes Patronales	Total
<b>NIVEL TECNICO</b>			<b>128</b>	<b>27,396,951</b>	<b>2,561,941,000</b>	<b>0</b>	<b>0</b>	<b>3,437,654,000</b>	<b>1,167,811,000</b>	<b>4,605,465,000</b>
TÉCNICO OPERATIVO	314	14	1	1,776,757	21,321,000	0	0	27,470,000	9,427,000	36,897,000
TÉCNICO OPERATIVO	314	15	5	1,786,051	107,163,000	0	0	139,783,000	47,976,000	187,759,000
TÉCNICO OPERATIVO	314	17	8	1,889,473	181,389,000	0	0	269,593,000	92,101,000	361,694,000
TÉCNICO OPERATIVO	314	18	1	1,936,565	23,239,000	0	0	31,533,000	10,585,000	42,118,000
TÉCNICO OPERATIVO	314	19	5	1,941,800	116,508,000	0	0	151,927,000	52,146,000	204,073,000
TÉCNICO OPERATIVO	314	20	9	2,087,625	225,464,000	0	0	291,656,000	100,101,000	391,757,000
TÉCNICO OPERATIVO	314	21	3	2,090,098	75,244,000	0	0	98,712,000	33,622,000	132,334,000
TÉCNICO OPERATIVO	314	22	15	2,090,198	376,236,000	0	0	493,514,000	168,872,000	662,386,000
<b>NIVEL ASISTENCIAL</b>			<b>381</b>	<b>51,951,306</b>	<b>5,695,726,000</b>	<b>0</b>	<b>0</b>	<b>9,016,142,000</b>	<b>3,015,637,000</b>	<b>12,031,779,000</b>
AUXILIAR ADMINISTRATIVO	407	1	9	856,710	92,525,000	0	0	163,059,000	53,378,000	216,437,000
AUXILIAR ADMINISTRATIVO	407	5	148	1,031,695	1,832,290,000	0	0	3,118,908,000	1,022,943,000	4,141,851,000
AUXILIAR ADMINISTRATIVO	407	7	1	1,108,476	13,302,000	0	0	24,535,000	8,013,000	32,548,000
AUXILIAR ADMINISTRATIVO	407	9	9	1,130,606	122,105,000	0	0	214,420,000	70,488,000	284,908,000
AUXILIAR ADMINISTRATIVO	407	10	6	1,167,614	84,068,000	0	0	120,007,000	39,046,000	159,053,000
AUXILIAR ADMINISTRATIVO	407	11	4	1,185,156	56,887,000	0	0	91,978,000	30,736,000	122,714,000
AUXILIAR ADMINISTRATIVO	407	13	7	1,274,984	107,099,000	0	0	167,460,000	56,660,000	224,120,000
AUXILIAR ADMINISTRATIVO	407	14	5	1,316,307	78,978,000	0	0	129,015,000	44,539,000	173,554,000
AUXILIAR ADMINISTRATIVO	407	15	35	1,357,633	570,206,000	0	0	838,788,000	287,125,000	1,125,913,000
AUXILIAR ADMINISTRATIVO	407	16	8	1,410,757	135,433,000	0	0	207,956,000	71,724,000	279,680,000
AUXILIAR ADMINISTRATIVO	407	17	3	1,452,085	52,275,000	0	0	85,785,000	29,440,000	115,225,000
AUXILIAR ADMINISTRATIVO	407	18	7	1,499,308	125,942,000	0	0	167,474,000	57,600,000	225,074,000
AUXILIAR ADMINISTRATIVO	407	19	5	1,558,342	93,501,000	0	0	141,939,000	48,739,000	190,678,000
AUXILIAR ADMINISTRATIVO	407	20	11	1,605,566	211,935,000	0	0	334,909,000	115,001,000	449,910,000
AUXILIAR ADMINISTRATIVO	407	22	6	1,687,860	121,526,000	0	0	178,060,000	61,117,000	239,177,000
AUXILIAR ADMINISTRATIVO	407	24	8	1,736,781	166,731,000	0	0	272,034,000	93,074,000	365,108,000
AUXILIAR ADMINISTRATIVO	407	26	4	1,823,981	87,551,000	0	0	146,015,000	50,126,000	196,141,000
AUXILIAR ADMINISTRATIVO	407	27	18	1,824,091	394,004,000	0	0	566,723,000	194,818,000	761,541,000

**SISTEMA DE PRESUPUESTO DISTRICTAL - PREDIS**  
**104 - SECRETARÍA GENERAL**  
**PLANTA DE PERSONAL GLOBAL**

Unidad Ejecutora: DESPACHO  
 Versión: 4

Versión Valores: 4

Vigencia: 2014  
 Versión Fórmula: 0

Nomenclatura Administrativa	Código	Grado	Total Cargos	Sueldos Personal de Nómina		Gastos de Representación		Valor Anual		
				Asignación Básica Mensual	Valor Anual	Asignación Mensual	Valor Anual	Servicios Personales	Aportes Patronales	Total
<b>NIVEL ASISTENCIAL</b>			<b>381</b>	<b>51,951,306</b>	<b>5,695,726,000</b>	<b>0</b>	<b>0</b>	<b>9,016,142,000</b>	<b>3,015,637,000</b>	<b>2,031,779,000</b>
SECRETARIO EJECUTIVO	425	20	3	1,605,566	57,800,000	0	0	82,840,000	27,710,000	110,550,000
SECRETARIO EJECUTIVO	425	21	1	1,658,694	19,904,000	0	0	33,269,000	11,346,000	44,615,000
SECRETARIO EJECUTIVO	425	24	1	1,736,781	20,841,000	0	0	29,870,000	9,991,000	39,861,000
SECRETARIO EJECUTIVO	425	27	8	1,824,091	175,113,000	0	0	258,415,000	88,218,000	346,633,000
SECRETARIO	440	9	6	1,130,606	81,404,000	0	0	126,766,000	40,503,000	167,269,000
SECRETARIO	440	11	1	1,185,156	14,222,000	0	0	19,574,000	6,603,000	26,177,000
SECRETARIO	440	13	1	1,274,984	15,300,000	0	0	22,059,000	7,299,000	29,358,000
SECRETARIO	440	16	1	1,410,757	16,929,000	0	0	22,236,000	7,628,000	29,864,000
SECRETARIO	440	17	2	1,452,085	34,850,000	0	0	54,993,000	18,551,000	73,544,000
SECRETARIO	440	18	1	1,499,308	17,992,000	0	0	23,631,000	8,108,000	31,739,000
SECRETARIO	440	19	1	1,558,342	18,700,000	0	0	32,216,000	10,991,000	43,207,000
AUXILIAR DE SERVICIOS GENERALES	470	3	3	924,685	33,289,000	0	0	55,846,000	17,830,000	73,676,000
AUXILIAR DE SERVICIOS GENERALES	470	5	3	1,031,695	37,141,000	0	0	56,620,000	18,110,000	74,730,000
AUXILIAR DE SERVICIOS GENERALES	470	7	9	1,108,476	119,715,000	0	0	178,116,000	57,421,000	235,537,000
CONDUCTOR	480	9	8	1,130,606	108,538,000	0	0	158,621,000	51,313,000	209,934,000
CONDUCTOR	480	13	7	1,274,984	107,099,000	0	0	169,463,000	57,187,000	226,650,000
CONDUCTOR	480	14	6	1,316,307	94,774,000	0	0	147,564,000	50,473,000	198,037,000
CONDUCTOR	480	15	1	1,357,633	16,292,000	0	0	26,823,000	9,151,000	35,974,000
OPERARIO	487	10	6	1,167,614	84,068,000	0	0	122,875,000	39,893,000	162,768,000
OPERARIO	487	13	18	1,274,984	275,397,000	0	0	425,280,000	142,744,000	568,024,000
<b>TOTAL</b>			<b>847</b>	<b>206,369,497</b>	<b>19,857,702,000</b>	<b>26,202,849</b>	<b>352,314,000</b>	<b>34,449,647,000</b>	<b>11,702,295,000</b>	<b>151,942,000</b>

**SISTEMA DE PRESUPUESTO DISTRICTAL - PREDIS**  
**125 - DEPARTAMENTO ADMINISTRATIVO DEL SERVICIO CIVIL-DASDC**  
**PLANTA DE PERSONAL GLOBAL**

Unidad Ejecutora: UNIDAD 01

Versión: 4

Versión Valores: 4

Vigencia: 2013

Versión Fórmula: 0

Nomenclatura Administrativa	Código	Grado	Total Cargos	Sueldos Personal de Nómina		Gastos de Representación		Valor Anual		
				Asignación Mensual	Valor Anual	Asignación Mensual	Valor Anual	Servicios Personales	Aportes Patronales	Total
<b>NIVEL DIRECTIVO</b>			<b>4</b>	<b>14,021,784</b>	<b>225,993,000</b>	<b>8,918,035</b>	<b>130,109,000</b>	<b>615,239,000</b>	<b>209,983,000</b>	<b>825,222,000</b>
DIRECTOR DE DEPARTAMENTO ADMINISTRATIVO	055	9	1	6,043,432	72,521,000	6,043,432	72,521,000	231,791,000	79,736,000	311,527,000
SUBDIRECTOR ADMINISTRATIVO O FINANCIERO O TÉCNICO U OPERATIVO	068	7	2	4,810,976	115,463,000	1,924,390	46,185,000	292,519,000	99,382,000	391,901,000
SUBDIRECTOR	070	3	1	3,167,376	38,009,000	950,213	11,403,000	90,929,000	30,865,000	121,794,000
<b>NIVEL ASESOR</b>			<b>5</b>	<b>10,271,876</b>	<b>199,280,000</b>	<b>3,081,563</b>	<b>59,785,000</b>	<b>468,905,000</b>	<b>160,265,000</b>	<b>629,170,000</b>
ASESOR	105	3	3	3,167,376	114,026,000	950,213	34,208,000	271,159,000	92,292,000	363,451,000
ASESOR	105	5	1	3,937,124	47,245,000	1,181,137	14,174,000	110,396,000	37,948,000	148,344,000
JEFE DE OFICINA ASESORA DE JURÍDICA O DE PLANEACIÓN O DE PRENSA O DE COMUNICACIONES	115	3	1	3,167,376	38,009,000	950,213	11,403,000	87,350,000	30,025,000	117,375,000
<b>NIVEL PROFESIONAL</b>			<b>48</b>	<b>7,856,039</b>	<b>1,553,314,000</b>	<b>0</b>	<b>0</b>	<b>2,835,059,000</b>	<b>969,250,000</b>	<b>3,804,309,000</b>
PROFESIONAL UNIVERSITARIO	219	7	8	1,971,731	189,286,000	0	0	338,508,000	116,273,000	454,781,000
PROFESIONAL ESPECIALIZADO	222	21	32	2,774,770	1,065,512,000	0	0	1,953,764,000	667,297,000	2,621,061,000
PROFESIONAL ESPECIALIZADO	222	27	8	3,109,538	298,516,000	0	0	542,787,000	185,680,000	728,467,000
<b>NIVEL ASISTENCIAL</b>			<b>26</b>	<b>10,419,756</b>	<b>475,734,000</b>	<b>0</b>	<b>0</b>	<b>669,006,000</b>	<b>227,695,000</b>	<b>896,701,000</b>
AUXILIAR ADMINISTRATIVO	407	16	2	1,410,757	33,858,000	0	0	44,799,000	15,203,000	60,002,000
AUXILIAR ADMINISTRATIVO	407	19	14	1,558,342	261,801,000	0	0	341,755,000	116,919,000	458,674,000
AUXILIAR ADMINISTRATIVO	407	20	2	1,605,566	38,534,000	0	0	54,264,000	18,192,000	72,456,000
AUXILIAR ADMINISTRATIVO	407	24	1	1,736,781	20,841,000	0	0	29,349,000	9,861,000	39,210,000
SECRETARIO	440	19	4	1,558,342	74,800,000	0	0	115,179,000	39,200,000	154,379,000
CONDUCTOR	480	13	2	1,274,984	30,600,000	0	0	61,587,000	21,014,000	82,601,000
OPERARIO	487	13	1	1,274,984	15,300,000	0	0	22,073,000	7,306,000	29,379,000
<b>TOTAL</b>			<b>83</b>	<b>42,569,454</b>	<b>2,454,321,000</b>	<b>11,999,598</b>	<b>189,894,000</b>	<b>4,588,209,000</b>	<b>1,567,193,000</b>	<b>6,155,402,000</b>

# Consolidado Sector Gobierno Seguridad y Convivencia



- Secretaría Distrital de Gobierno
- Departamento Administrativo de la Defensoría del Espacio Público
- Unidad Administrativa Especial Cuerpo Oficial de Bomberos
- Fondo de Promoción y Atención de Emergencias
- Fondo de Vigilancia y Seguridad
- Instituto Distrital de la Participación y Acción Comunal

# ESTRUCTURA ORGANIZACIONAL DEL DISTRITO CAPITAL POR SECTORES

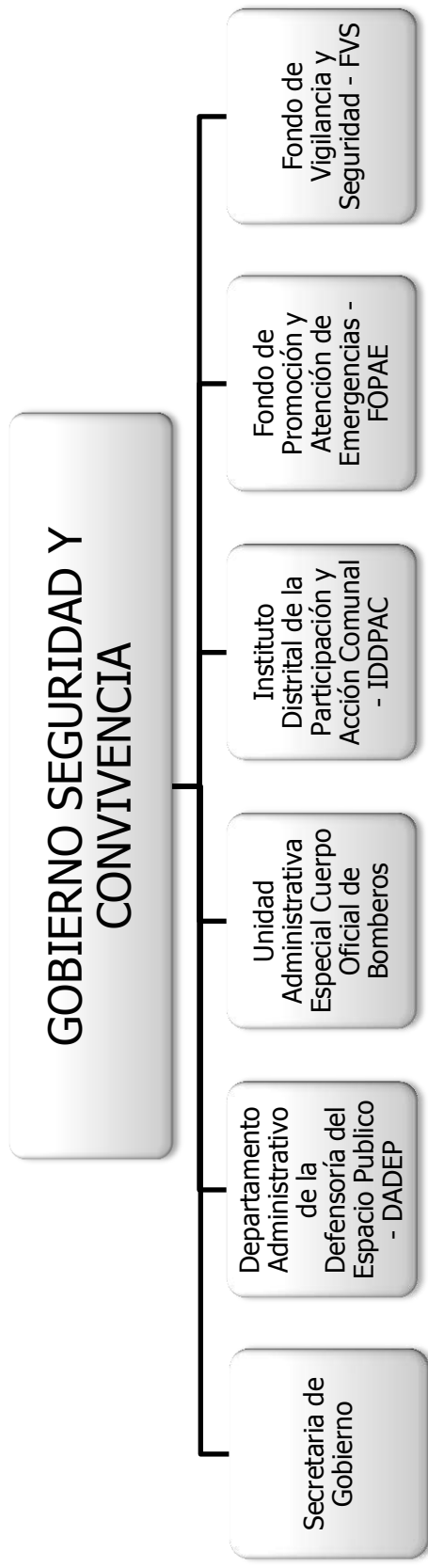

Creación	Estructura actual
SECRETARÍA DE GOBIERNO, Ley 72 de 1926; Art. 18 Decreto Ley 3133 de 1968	Decreto Distrital 539 de 2006
DADEP Acuerdo Distrital 18 de 1999; Antecedente: Decreto extraordinario 677/50, Acuerdo Distrital 135 de 1956 Acuerdo 10/57	Decreto Distrital 138 de 2002
UAE CUERPO OFICIAL DE BOMBEROS; Parágrafo 1, Art. 52, Acuerdo Distrital 257 de 2006	Decreto 541 de 2006
IDPAC; Art. 18 Decreto Ley 3133 de 1968; Antecedente: Acuerdo Distrital 4 de 1959 y 35/61; Art. 50, Acuerdo Distrital 257 de 2006	Acuerdo I.D.P.A.C. 02 de 2007 y Acuerdo I.D.I.P.A.C. 04 de 2008
FOPAE; Acuerdo Distrital 11 de 1987; Antecedente: Acuerdo Distrital 17 de 1969	Decreto Distrital 652 de 1990
FVS; Acuerdo Distrital 18 de 1983 y Acuerdo Distrital 28 de 1992	Acuerdo 03 de 2007

**SISTEMA DE PRESUPUESTO DISTRICTAL - PREDIS  
SECTOR GOBIERNO SEGURIDAD Y CONVIVENCIA - PLANTA DE PERSONAL GLOBAL**

Vigencia: 2013

**CONSOLIDADO POR ENTIDAD**

Entidades	Total			Genero		Sueldos Personal N6mina		Gastos de Representaci6n		Valor Anual		
	Cargos	Hombre	Mujer	Vacante	Valor Anual		Personales	Patronales	Total	Servicios Personales	Aportes Patronales	Total
					Valor Anual	Valor Anual						
Secretarfa Distrital de Gobierno	1,311	593	571	147	32,394,737,000	18,417,746	55,882,375,000	20,077,956,000	75,960,331,000			
Departamento Administrativo de la Defensorfa del Espacio P6blico	84	37	39	8	2,586,947,000	14,985,146	4,936,254,000	1,682,585,000	6,618,839,000			
Unidad Administrativa Especial Cuerpo Oficial de Bomberos	763	451	49	263	13,736,799,000	11,511,259	27,099,871,000	12,458,934,000	39,558,805,000			
Fondo de Prevenci6n y Atenci6n Emergencias FOPAE	30	18	10	2	1,115,850,000	9,988,264	2,268,214,000	829,678,000	3,097,892,000			
Fondo de Vigilancia y Seguridad	27	16	11	0	1,016,947,000	9,702,333	2,110,613,000	721,731,000	2,832,344,000			
Instituto Distrital de la Participaci6n y Acci6n Comunal	108	53	54	1	3,053,632,000	19,419,265	6,094,042,000	2,082,088,000	8,176,130,000			
<b>TOTAL</b>	<b>2,323</b>	<b>1,168</b>	<b>734</b>	<b>421</b>	<b>53,904,912,000</b>	<b>84,024,013</b>	<b>98,391,369,000</b>	<b>37,852,972,000</b>	<b>136,244,341,000</b>			

**CONSOLIDADO DISTRICTAL POR NIVELES**

Nomenclatura Administrativa	Total			Genero		Sueldos Personal N6mina		Gastos de Representaci6n		Valor Anual		
	Cargos	Hombre	Mujer	Vacante	Valor Anual		Personales	Patronales	Total	Servicios Personales	Aportes Patronales	Total
					Valor Anual	Valor Anual						
Nivel Directivo	79	54	23	2	4,119,111,000	66,471,200	10,030,508,000	3,577,083,000	13,607,591,000			
Nivel Asesor	22	11	10	1	1,040,627,000	17,552,813	2,386,871,000	821,044,000	3,207,915,000			
Nivel Profesional	673	287	318	68	21,217,226,000	0	38,239,829,000	13,212,847,000	51,452,676,000			
Nivel T6cnico	50	26	17	7	1,089,477,000	0	1,696,024,000	633,886,000	2,329,910,000			
Nivel Asistencial	1,499	790	366	343	0	0	46,038,137,000	19,608,112,000	65,646,249,000			
Trabajadores Oficiales	0	0	0	0	26,438,471,000	0	0	0	0			
<b>TOTAL</b>	<b>2,323</b>	<b>1,168</b>	<b>734</b>	<b>421</b>	<b>53,904,912,000</b>	<b>84,024,013</b>	<b>98,391,369,000</b>	<b>37,852,972,000</b>	<b>136,244,341,000</b>			

**CONSOLIDADO DISTRICTAL POR CLASIFICACI6N**

Nomenclatura Administrativa	Total			Genero		Sueldos Personal N6mina		Gastos de Representaci6n		Valor Anual		
	Cargos	Hombre	Mujer	Vacante	Valor Anual		Personales	Patronales	Total	Servicios Personales	Aportes Patronales	Total
					Valor Anual	Valor Anual						
Administraci6n Central	2,158	1,081	659	418	48,718,483,000	44,914,151	87,918,500,000	34,219,475,000	122,137,975,000			
Establecimientos P6blicos	165	87	75	3	5,186,423,000	39,109,862	10,472,869,000	3,633,497,000	14,106,366,000			
<b>TOTAL</b>	<b>2,323</b>	<b>1,168</b>	<b>734</b>	<b>421</b>	<b>53,904,912,000</b>	<b>84,024,013</b>	<b>98,391,369,000</b>	<b>37,852,972,000</b>	<b>136,244,341,000</b>			

**SISTEMA DE PRESUPUESTO DISTRITAL - PREDIS  
SECTOR GOBIERNO SEGURIDAD Y CONVIVENCIA - PLANTA DE PERSONAL GLOBAL**

Vigencia: 2013

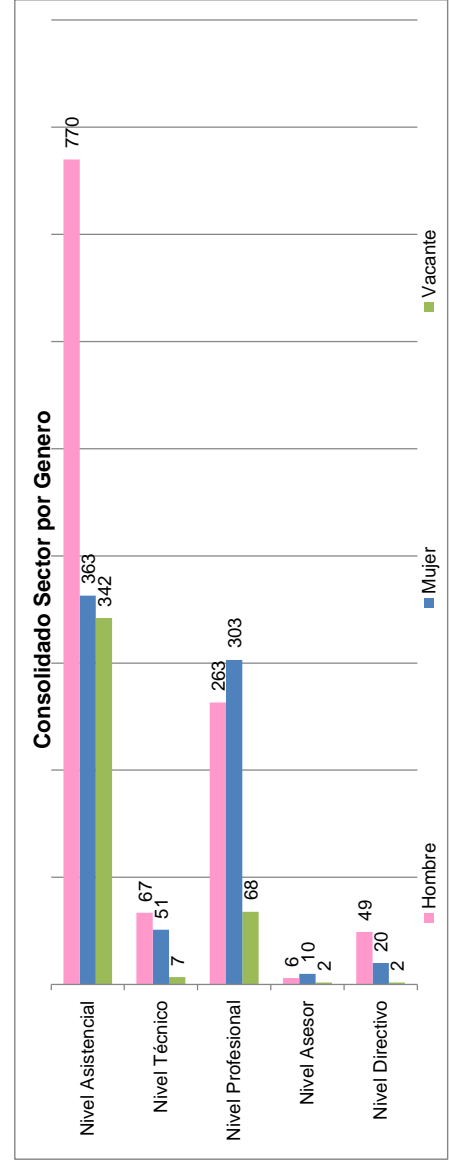
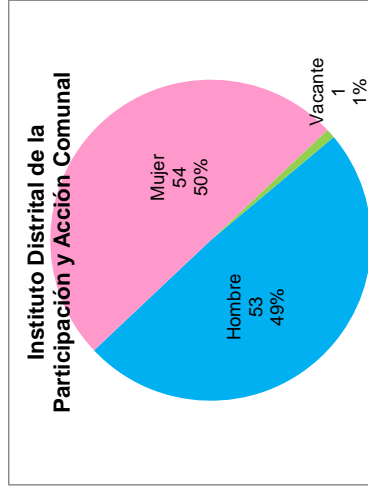
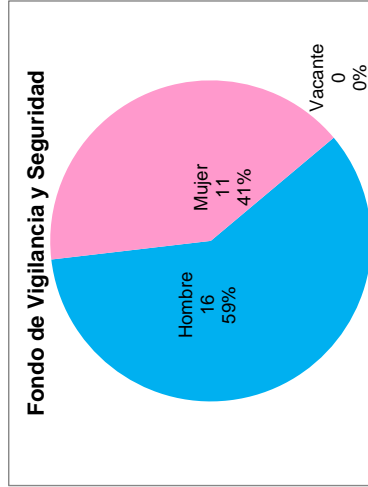
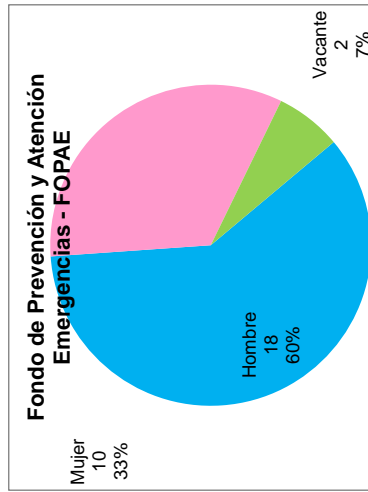
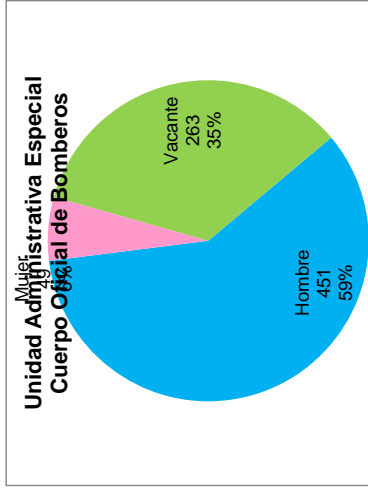
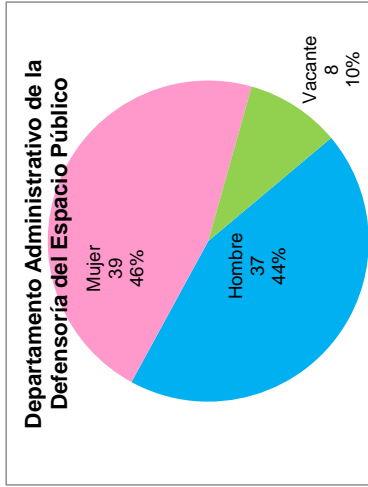
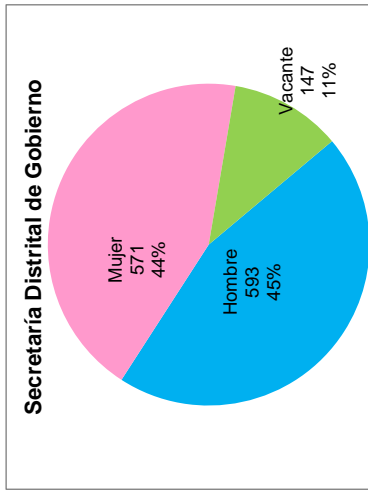

**SISTEMA DE PRESUPUESTO DISTRITAL - PREDIS  
110 - SECRETARÍA DISTRITAL DE GOBIERNO  
PLANTA DE PERSONAL GLOBAL**

Unidad Ejecutora: UNIDAD 01

Versión: 4

Versión Valores: 6

Vigencia: 2014

Versión Fórmula: 0

Nomenclatura Administrativa	Código	Grado	Total Cargos	Sueldos Personal de Nómina		Gastos de Representación		Valor Anual		
				Asignación Básica Mensual	Valor Anual	Asignación Mensual	Valor Anual	Servicios Personales	Aportes Patronales	Total
<b>NIVEL DIRECTIVO</b>			<b>46</b>	<b>36,886,647</b>	<b>2,291,314,000</b>	<b>17,236,552</b>	<b>822,295,000</b>	<b>5,338,505,000</b>	<b>1,939,523,000</b>	<b>7,278,028,000</b>
JEFE DE OFICINA	006	5	1	3,937,124	47,245,000	1,181,137	14,174,000	113,025,000	38,366,000	151,391,000
JEFE DE OFICINA	006	7	1	4,810,976	57,732,000	1,924,390	23,093,000	140,084,000	48,159,000	188,243,000
DIRECTOR ADMINISTRATIVO O FINANCIERO O TÉCNICO U OPERATIVO	009	4	9	3,567,408	385,280,000	1,070,222	115,584,000	895,699,000	312,115,000	1,207,814,000
DIRECTOR ADMINISTRATIVO O FINANCIERO O TÉCNICO U OPERATIVO	009	7	2	4,810,976	115,463,000	1,924,390	46,185,000	293,999,000	99,891,000	393,890,000
SECRETARIO DE DESPACHO	020	9	1	6,043,432	72,521,000	6,043,432	72,521,000	231,826,000	79,736,000	311,562,000
ALCALDE LOCAL	030	5	20	3,937,124	944,910,000	1,181,137	283,473,000	2,076,850,000	820,206,000	2,897,056,000
CONSEJERO DE JUSTICIA	032	6	9	4,390,232	474,145,000	1,756,093	189,658,000	1,140,494,000	387,553,000	1,528,047,000
SUBSECRETARIO DE DESPACHO	045	8	3	5,389,375	194,018,000	2,155,750	77,607,000	446,528,000	153,497,000	600,025,000
<b>NIVEL ASESOR</b>			<b>1</b>	<b>3,937,124</b>	<b>47,245,000</b>	<b>1,181,137</b>	<b>14,174,000</b>	<b>102,672,000</b>	<b>35,290,000</b>	<b>137,962,000</b>
JEFE DE OFICINA ASESORA DE JURIDICA O DE PLANEACIÓN O DE PRENSA O DE COMUNICACIONES	115	5	1	3,937,124	47,245,000	1,181,137	14,174,000	102,672,000	35,290,000	137,962,000
<b>NIVEL PROFESIONAL</b>			<b>517</b>	<b>27,400,009</b>	<b>16,150,863,000</b>	<b>0</b>	<b>0</b>	<b>29,119,292,000</b>	<b>10,062,682,000</b>	<b>39,181,974,000</b>
PROFESIONAL UNIVERSITARIO	219	12	65	2,254,245	1,758,311,000	0	0	2,997,208,000	1,024,821,000	4,022,029,000
PROFESIONAL UNIVERSITARIO	219	15	113	2,438,851	3,307,082,000	0	0	5,546,398,000	1,894,972,000	7,441,370,000
PROFESIONAL UNIVERSITARIO	219	18	137	2,514,812	4,134,351,000	0	0	7,595,422,000	2,592,402,000	10,187,824,000
PROFESIONAL ESPECIALIZADO	222	19	15	2,644,823	476,068,000	0	0	885,422,000	300,065,000	1,185,487,000
PROFESIONAL ESPECIALIZADO	222	23	21	2,869,216	723,042,000	0	0	1,368,336,000	462,338,000	1,830,674,000
PROFESIONAL ESPECIALIZADO	222	24	89	2,877,655	3,073,336,000	0	0	5,722,041,000	1,949,619,000	7,671,660,000
PROFESIONAL ESPECIALIZADO	222	27	2	3,109,538	74,629,000	0	0	133,463,000	45,844,000	179,307,000
PROFESIONAL ESPECIALIZADO	222	30	7	3,567,408	299,662,000	0	0	566,769,000	192,065,000	758,834,000
PROFESIONAL ESPECIALIZADO	227	12	5	2,254,245	135,255,000	0	0	218,362,000	85,906,000	304,268,000
CORREGIDOR	233	23	63	2,869,216	2,169,127,000	0	0	4,085,871,000	1,514,650,000	5,600,521,000
INSPECTOR DE POLICÍA URBANO CATEGORÍA ESPECIAL Y 1ª CATEGORÍA			<b>26</b>	<b>7,291,853</b>	<b>588,004,000</b>	<b>0</b>	<b>0</b>	<b>788,986,000</b>	<b>267,471,000</b>	<b>1,056,457,000</b>
<b>NIVEL TECNICO</b>			<b>4</b>	<b>1,674,529</b>	<b>80,377,000</b>	<b>0</b>	<b>0</b>	<b>107,377,000</b>	<b>36,423,000</b>	<b>143,800,000</b>
TÉCNICO OPERATIVO	314	12	4	1,674,529	80,377,000	0	0	107,377,000	36,423,000	143,800,000
TÉCNICO OPERATIVO	314	15	1	1,786,051	21,433,000	0	0	29,632,000	9,951,000	39,583,000



**SISTEMA DE PRESUPUESTO DISTRITAL - PREDIS**  
**110 - SECRETARÍA DISTRITAL DE GOBIERNO**  
**PLANTA DE PERSONAL GLOBAL**

Unidad Ejecutora: UNIDAD 01

Versión: 4

Vigencia: 2014

Versión Fórmula: 0

Versión Valores: 6

Nomenclatura Administrativa	Código	Grado	Total Cargos	Sueldos Personal de Nómina		Gastos de Representación		Valor Anual		
				Asignación Básica Mensual	Valor Anual	Asignación Mensual	Valor Anual	Servicios Personales	Aportes Patronales	Total
<b>NIVEL TECNICO</b>			<b>26</b>	<b>7,291,853</b>	<b>588,004,000</b>	<b>0</b>	<b>0</b>	<b>788,986,000</b>	<b>267,471,000</b>	<b>1,056,457,000</b>
TÉCNICO OPERATIVO	314	17	5	1,889,473	113,368,000	0	0	155,186,000	52,319,000	207,505,000
TÉCNICO OPERATIVO	314	19	16	1,941,800	372,826,000	0	0	496,791,000	168,778,000	665,569,000
<b>NIVEL ASISTENCIAL</b>			<b>721</b>	<b>27,254,756</b>	<b>13,317,311,000</b>	<b>0</b>	<b>0</b>	<b>20,532,920,000</b>	<b>7,772,990,000</b>	<b>28,305,910,000</b>
AUXILIAR ADMINISTRATIVO	407	6	3	1,067,901	38,444,000	0	0	56,603,000	19,101,000	75,704,000
AUXILIAR ADMINISTRATIVO	407	13	44	1,274,984	673,192,000	0	0	938,518,000	317,959,000	1,256,477,000
AUXILIAR ADMINISTRATIVO	407	18	1	1,499,308	17,992,000	0	0	24,415,000	9,423,000	33,838,000
AUXILIAR ADMINISTRATIVO	407	19	110	1,558,342	2,057,011,000	0	0	2,804,305,000	953,492,000	3,757,797,000
AUXILIAR ADMINISTRATIVO	407	20	94	1,605,566	1,811,078,000	0	0	2,474,746,000	859,250,000	3,333,996,000
AUXILIAR ADMINISTRATIVO	407	27	173	1,824,091	3,786,813,000	0	0	5,463,159,000	1,897,598,000	7,360,757,000
SECRETARIO EJECUTIVO	425	26	2	1,823,981	43,776,000	0	0	60,400,000	20,455,000	80,855,000
SECRETARIO EJECUTIVO	425	27	40	1,824,091	875,564,000	0	0	1,419,404,000	490,848,000	1,910,252,000
CABO DE PRISIONES	428	15	18	1,357,633	293,249,000	0	0	607,480,000	286,888,000	894,368,000
SARGENTO DE PRISIONES	438	16	9	1,410,757	152,362,000	0	0	315,782,000	149,452,000	465,234,000
SECRETARIO	440	16	14	1,410,757	237,007,000	0	0	325,873,000	112,741,000	438,614,000
SECRETARIO	440	17	30	1,452,085	522,751,000	0	0	721,446,000	246,701,000	968,147,000
SECRETARIO	440	19	1	1,558,342	18,700,000	0	0	25,843,000	8,674,000	34,517,000
TENIENTE DE PRISIONES	457	19	3	1,558,342	56,100,000	0	0	122,554,000	58,179,000	180,733,000
CONDUCTOR	480	13	24	1,274,984	367,195,000	0	0	690,406,000	235,732,000	926,138,000
CONDUCTOR MECÁNICO	482	14	2	1,316,307	31,591,000	0	0	56,999,000	19,743,000	76,742,000
GUARDIÁN	485	13	150	1,274,984	2,294,971,000	0	0	4,366,135,000	2,065,172,000	6,431,307,000
OPERARIO	487	5	1	1,031,695	12,380,000	0	0	19,051,000	6,927,000	25,978,000
OPERARIO	487	9	2	1,130,606	27,135,000	0	0	39,801,000	14,655,000	54,456,000
<b>TOTAL</b>			<b>1311</b>	<b>102,770,389</b>	<b>32,394,737,000</b>	<b>18,417,690</b>	<b>836,469,000</b>	<b>55,862,375,000</b>	<b>20,077,956,000</b>	<b>75,940,331,000</b>

**SISTEMA DE PRESUPUESTO DISTRICTAL - PREDIS**  
**127 - DEPARTAMENTO ADMINISTRATIVO DE LA DEFENSORÍA DEL ESPACIO PÚBLICO-**  
**PADEF**  
**PLANTA DE PERSONAL GLOBAL**

Unidad Ejecutora: UNIDAD EJECUTORA

Versión: 2

Versión Valores: 4

Vigencia: 2014

Versión Fórmula: 0

Nomenclatura Administrativa	Código	Grado	Total Cargos	Sueldos Personal de Nómina		Gastos de Representación		Valor Anual		
				Asignación Mensual	Valor Anual	Asignación Mensual	Valor Anual	Servicios Personales	Aportes Patronales	Total
<b>NIVEL DIRECTIVO</b>			<b>6</b>	<b>16,243,783</b>	<b>382,002,000</b>	<b>10,123,572</b>	<b>196,313,000</b>	<b>982,736,000</b>	<b>337,901,000</b>	<b>1,320,637,000</b>
JEFE DE OFICINA	006	7	2	4,810,976	115,463,000	1,924,390	46,185,000	280,167,000	96,319,000	376,486,000
DIRECTOR DE DEPARTAMENTO ADMINISTRATIVO	055	9	1	6,043,432	72,521,000	6,043,432	72,521,000	231,791,000	79,736,000	311,527,000
SUBDIRECTOR DE DEPARTAMENTO ADMINISTRATIVO	076	8	3	5,389,375	194,018,000	2,155,750	77,607,000	470,778,000	161,846,000	632,624,000
<b>NIVEL ASESOR</b>			<b>7</b>	<b>13,138,332</b>	<b>357,128,000</b>	<b>4,861,620</b>	<b>123,953,000</b>	<b>821,741,000</b>	<b>281,877,000</b>	<b>1,103,618,000</b>
ASESOR	105	5	4	3,937,124	188,982,000	1,181,137	56,695,000	431,953,000	148,475,000	580,428,000
ASESOR	105	6	1	4,390,232	52,683,000	1,756,093	21,073,000	127,833,000	43,948,000	171,781,000
JEFE DE OFICINA ASESORA DE JURÍDICA O DE PLANEACIÓN O DE PRENSA O DE COMUNICACIONES	115	7	2	4,810,976	115,463,000	1,924,390	46,185,000	261,955,000	89,454,000	351,409,000
<b>NIVEL PROFESIONAL</b>			<b>43</b>	<b>6,082,220</b>	<b>1,436,586,000</b>	<b>0</b>	<b>0</b>	<b>2,521,395,000</b>	<b>859,376,000</b>	<b>3,380,771,000</b>
PROFESIONAL UNIVERSITARIO	219	18	32	2,514,812	965,688,000	0	0	1,717,035,000	585,755,000	2,302,790,000
PROFESIONAL ESPECIALIZADO	222	30	11	3,567,408	470,898,000	0	0	804,360,000	273,621,000	1,077,981,000
<b>NIVEL TECNICO</b>			<b>9</b>	<b>1,499,308</b>	<b>161,925,000</b>	<b>0</b>	<b>0</b>	<b>225,538,000</b>	<b>77,367,000</b>	<b>302,905,000</b>
TÉCNICO OPERATIVO	314	8	9	1,499,308	161,925,000	0	0	225,538,000	77,367,000	302,905,000
<b>NIVEL ASISTENCIAL</b>			<b>19</b>	<b>5,852,376</b>	<b>249,306,000</b>	<b>0</b>	<b>0</b>	<b>384,844,000</b>	<b>126,064,000</b>	<b>510,908,000</b>
SECRETARIO	440	9	4	1,130,606	54,269,000	0	0	87,545,000	28,304,000	115,849,000
SECRETARIO	440	17	2	1,452,085	34,850,000	0	0	50,421,000	17,189,000	67,610,000
AUXILIAR DE SERVICIOS GENERALES	470	2	8	892,915	85,720,000	0	0	136,841,000	43,841,000	180,682,000
AYUDANTE	472	4	3	1,452,085	52,275,000	0	0	74,654,000	25,370,000	100,024,000
CONDUCTOR	480	3	2	924,685	22,192,000	0	0	35,383,000	11,360,000	46,743,000
<b>TOTAL</b>			<b>84</b>	<b>42,816,019</b>	<b>2,586,947,000</b>	<b>14,985,193</b>	<b>320,266,000</b>	<b>4,936,254,000</b>	<b>1,682,585,000</b>	<b>6,618,839,000</b>

**SISTEMA DE PRESUPUESTO DISTRICTAL - PREDIS**  
**131 - UNIDAD ADMINISTRATIVA ESPECIAL CUERPO OFICIAL DE BOMBEROS**  
**PLANTA DE PERSONAL GLOBAL**

Unidad Ejecutora: UNIDAD 01

Versión: 05

Versión Valores: 4

Vigencia: 2014

Versión Fórmula: 0

Nomenclatura Administrativa	Código	Grado	Total Cargos	Sueldos Personal de Nómina		Gastos de Representación		Valor Anual		
				Asignación Mensual	Valor Anual	Asignación Mensual	Valor Anual	Servicios Personales	Aportes Patronales	Total
<b>NIVEL DIRECTIVO</b>			<b>7</b>	<b>14,791,532</b>	<b>408,425,000</b>	<b>9,148,960</b>	<b>202,158,000</b>	<b>1,057,389,000</b>	<b>361,044,000</b>	<b>1,418,433,000</b>
JEFE DE OFICINA	006	5	1	3,937,124	47,245,000	1,181,137	14,174,000	108,577,000	37,323,000	145,900,000
DIRECTOR ADMINISTRATIVO O FINANCIERO O TÉCNICO U OPERATIVO	009	9	1	6,043,432	72,521,000	6,043,432	72,521,000	240,478,000	81,981,000	322,459,000
SUBDIRECTOR ADMINISTRATIVO O FINANCIERO O TÉCNICO U OPERATIVO	068	7	5	4,810,976	288,659,000	1,924,390	115,463,000	708,334,000	241,740,000	950,074,000
<b>NIVEL ASESOR</b>			<b>3</b>	<b>7,874,248</b>	<b>141,736,000</b>	<b>2,362,274</b>	<b>42,521,000</b>	<b>319,829,000</b>	<b>109,936,000</b>	<b>429,765,000</b>
ASESOR	105	5	1	3,937,124	47,245,000	1,181,137	14,174,000	102,672,000	35,290,000	137,962,000
JEFE DE OFICINA ASESORA DE JURIDICA O DE PLANEACIÓN O DE PRENSA O DE COMUNICACIONES	115	5	2	3,937,124	94,491,000	1,181,137	28,347,000	217,157,000	74,646,000	291,803,000
<b>NIVEL PROFESIONAL</b>			<b>26</b>	<b>18,905,787</b>	<b>859,259,000</b>	<b>0</b>	<b>0</b>	<b>1,428,804,000</b>	<b>509,332,000</b>	<b>1,938,136,000</b>
COMANDANTE DE BOMBEROS	203	16	5	2,465,106	147,906,000	0	0	236,779,000	101,333,000	338,112,000
PROFESIONAL UNIVERSITARIO	219	17	3	2,480,492	89,298,000	0	0	136,505,000	46,567,000	183,072,000
PROFESIONAL UNIVERSITARIO	219	20	4	2,706,950	129,934,000	0	0	214,561,000	73,356,000	287,917,000
PROFESIONAL ESPECIALIZADO	222	14	1	2,438,741	29,265,000	0	0	45,716,000	15,698,000	61,414,000
PROFESIONAL ESPECIALIZADO	222	22	3	2,853,434	102,724,000	0	0	171,723,000	58,977,000	230,700,000
PROFESIONAL ESPECIALIZADO	222	24	4	2,877,655	138,127,000	0	0	239,820,000	82,373,000	322,193,000
PROFESIONAL ESPECIALIZADO	222	26	6	3,083,409	222,005,000	0	0	383,700,000	131,028,000	514,728,000
<b>NIVEL TECNICO</b>			<b>7</b>	<b>2,020,686</b>	<b>169,738,000</b>	<b>0</b>	<b>0</b>	<b>400,479,000</b>	<b>190,916,000</b>	<b>591,395,000</b>
SUBCOMANDANTE DE BOMBEROS	336	22	7	2,020,686	169,738,000	0	0	400,479,000	190,916,000	591,395,000
<b>NIVEL ASISTENCIAL</b>			<b>719</b>	<b>13,841,826</b>	<b>12,157,641,000</b>	<b>0</b>	<b>0</b>	<b>23,893,370,000</b>	<b>11,287,706,000</b>	<b>35,181,076,000</b>
AUXILIAR ADMINISTRATIVO	407	20	2	1,605,566	38,534,000	0	0	49,648,000	17,038,000	66,686,000
AUXILIAR ADMINISTRATIVO	407	27	3	1,824,091	65,667,000	0	0	86,740,000	29,549,000	116,289,000
CABO DE BOMBEROS	413	17	142	1,452,085	2,474,353,000	0	0	4,089,222,000	1,928,211,000	6,017,433,000
SARGENTO DE BOMBEROS	417	18	91	1,499,308	1,637,244,000	0	0	2,682,256,000	1,252,298,000	3,934,554,000
TENIENTE DE BOMBEROS	419	22	25	1,687,860	506,358,000	0	0	1,233,792,000	577,271,000	1,811,063,000
SECRETARIO	440	18	1	1,499,308	17,992,000	0	0	23,631,000	8,108,000	31,739,000
SECRETARIO	440	19	2	1,558,342	37,400,000	0	0	49,122,000	16,853,000	65,975,000

**SISTEMA DE PRESUPUESTO DISTRITAL - PREDIS**  
**131 - UNIDAD ADMINISTRATIVA ESPECIAL CUERPO OFICIAL DE BOMBEROS**  
**PLANTA DE PERSONAL GLOBAL**

Unidad Ejecutora: UNIDAD 01  
 Versión: 05

Vigencia: 2014  
 Versión Fórmula: 0

Nomenclatura Administrativa	Código	Grado	Total Cargos	Sueldos Personal de Nómina		Gastos de Representación		Valor Anual		
				Asignación Mensual	Valor Anual	Asignación Mensual	Valor Anual	Servicios Personales	Aportes Patronales	Total
				Asignación Mensual	Valor Anual	Asignación Mensual	Valor Anual	Servicios Personales	Aportes Patronales	Total
<b>NIVEL ASISTENCIAL</b>			<b>719</b>	<b>13,841,826</b>	<b>12,157,641,000</b>	<b>0</b>	<b>0</b>	<b>23,893,370,000</b>	<b>11,287,706,000</b>	<b>5,181,076,000</b>
BOMBERO	475	15	452	1,357,633	7,347,510,000	0	0	15,618,410,000	7,437,158,000	23,055,568,000
CONDUCTOR	480	15	2	1,357,633	32,583,000	0	0	60,549,000	21,220,000	81,769,000
<b>TOTAL</b>			<b>763</b>	<b>57,434,079</b>	<b>13,736,799,000</b>	<b>11,511,234</b>	<b>244,679,000</b>	<b>27,099,871,000</b>	<b>12,458,934,000</b>	<b>39,558,805,000</b>

**SISTEMA DE PRESUPUESTO DISTRICTAL - PREDIS**  
**203 - FONDO DE PREVENCIÓN Y ATENCIÓN EMERGENCIAS - FOPAE**  
**PLANTA DE PERSONAL GLOBAL**

Unidad Ejecutora: UNIDAD 01

Versión: 0

Versión Valores: 0

Vigencia: 2014

Versión Fórmula: 0

Nomenclatura Administrativa	Código	Grado	Total Cargos	Sueldos Personal de Nómina		Gastos de Representación		Valor Anual		
				Asignación Mensual	Valor Anual	Asignación Mensual	Valor Anual	Servicios Personales	Aportes Patronales	Total
<b>NIVEL DIRECTIVO</b>			<b>4</b>	<b>10,854,408</b>	<b>245,716,000</b>	<b>7,967,822</b>	<b>141,799,000</b>	<b>652,042,000</b>	<b>251,410,000</b>	<b>903,452,000</b>
DIRECTOR O GERENTE GENERAL DE ENTIDAD DESCENTRALIZADA	050	9	1	6,043,432	72,521,000	6,043,432	72,521,000	231,791,000	91,767,000	323,558,000
SUBDIRECTOR ADMINISTRATIVO O FINANCIERO O TÉCNICO U OPERATIVO	068	7	3	4,810,976	173,195,000	1,924,390	69,278,000	420,251,000	159,643,000	579,894,000
<b>NIVEL ASESOR</b>			<b>3</b>	<b>6,734,784</b>	<b>118,826,000</b>	<b>2,020,435</b>	<b>35,648,000</b>	<b>273,084,000</b>	<b>95,110,000</b>	<b>368,194,000</b>
ASESOR	105	3	2	3,167,376	76,017,000	950,213	22,805,000	174,701,000	60,845,000	235,546,000
ASESOR	105	4	1	3,567,408	42,809,000	1,070,222	12,843,000	98,383,000	34,265,000	132,648,000
<b>NIVEL PROFESIONAL</b>			<b>18</b>	<b>9,031,212</b>	<b>655,331,000</b>	<b>0</b>	<b>0</b>	<b>1,219,431,000</b>	<b>438,739,000</b>	<b>1,658,170,000</b>
ALMACENISTA GENERAL	215	23	1	2,869,216	34,431,000	0	0	61,573,000	21,430,000	83,003,000
PROFESIONAL ESPECIALIZADO	222	23	10	2,869,216	344,306,000	0	0	628,646,000	218,799,000	847,445,000
PROFESIONAL ESPECIALIZADO	222	29	7	3,292,780	276,594,000	0	0	529,212,000	198,510,000	727,722,000
<b>NIVEL TECNICO</b>			<b>1</b>	<b>1,941,800</b>	<b>23,302,000</b>	<b>0</b>	<b>0</b>	<b>30,022,000</b>	<b>11,859,000</b>	<b>41,881,000</b>
TÉCNICO OPERATIVO	314	19	1	1,941,800	23,302,000	0	0	30,022,000	11,859,000	41,881,000
<b>NIVEL ASISTENCIAL</b>			<b>4</b>	<b>3,057,650</b>	<b>72,675,000</b>	<b>0</b>	<b>0</b>	<b>93,635,000</b>	<b>32,560,000</b>	<b>126,195,000</b>
AUXILIAR ADMINISTRATIVO	407	18	3	1,499,308	53,975,000	0	0	69,542,000	24,182,000	93,724,000
AUXILIAR ADMINISTRATIVO	407	19	1	1,558,342	18,700,000	0	0	24,093,000	8,378,000	32,471,000
<b>TOTAL</b>			<b>30</b>	<b>31,619,854</b>	<b>1,115,850,000</b>	<b>9,988,258</b>	<b>177,447,000</b>	<b>2,268,214,000</b>	<b>829,678,000</b>	<b>3,097,892,000</b>

**SISTEMA DE PRESUPUESTO DISTRICTAL - PREDIS  
217 - FONDO DE VIGILANCIA Y SEGURIDAD  
PLANTA DE PERSONAL GLOBAL**

Unidad Ejecutora: UNIDAD EJECUTORA

Versión: 2

Versión Valores: 2

Vigencia: 2014

Versión Fórmula: 0

Nomenclatura Administrativa	Código	Grado	Total Cargos	Sueldos Personal de Nómina		Gastos de Representación		Valor Anual		
				Asignación Mensual	Valor Anual	Asignación Mensual	Valor Anual	Servicios Personales	Aportes Patronales	Total
<b>NIVEL DIRECTIVO</b>			<b>3</b>	<b>9,984,361</b>	<b>170,226,000</b>	<b>7,463,655</b>	<b>109,729,000</b>	<b>466,466,000</b>	<b>160,585,000</b>	<b>627,051,000</b>
DIRECTOR O GERENTE GENERAL DE ENTIDAD DESCENTRALIZADA	050	2	1	5,783,184	69,398,000	5,783,184	69,398,000	221,810,000	76,385,000	298,195,000
SUBDIRECTOR O SUBGERENTE GENERAL DE ENTIDAD DESCENTRALIZADA	084	1	2	4,201,177	100,828,000	1,680,471	40,331,000	244,656,000	84,200,000	328,856,000
<b>NIVEL ASESOR</b>			<b>4</b>	<b>6,992,469</b>	<b>167,819,000</b>	<b>2,238,729</b>	<b>53,729,000</b>	<b>392,009,000</b>	<b>134,899,000</b>	<b>526,908,000</b>
ASESOR	105	1	2	2,791,292	66,991,000	558,258	13,398,000	145,364,000	50,013,000	195,377,000
JEFE DE OFICINA ASESORA DE JURÍDICA O DE PLANEACIÓN O DE PRENSA O DE COMUNICACIONES	115	2	2	4,201,177	100,828,000	1,680,471	40,331,000	246,645,000	84,886,000	331,531,000
<b>NIVEL PROFESIONAL</b>			<b>20</b>	<b>11,705,052</b>	<b>678,902,000</b>	<b>0</b>	<b>0</b>	<b>1,252,138,000</b>	<b>426,247,000</b>	<b>1,678,385,000</b>
TESORERO GENERAL	201	2	1	3,413,786	40,965,000	0	0	73,261,000	25,191,000	98,452,000
ALMACENISTA GENERAL	215	1	1	2,438,740	29,265,000	0	0	52,336,000	17,995,000	70,331,000
PROFESIONAL UNIVERSITARIO	219	1	11	2,438,740	321,914,000	0	0	590,056,000	201,100,000	791,156,000
PROFESIONAL ESPECIALIZADO	222	2	7	3,413,786	286,758,000	0	0	536,485,000	181,961,000	718,446,000
<b>TOTAL</b>			<b>27</b>	<b>28,681,882</b>	<b>1,016,947,000</b>	<b>9,702,384</b>	<b>163,458,000</b>	<b>2,110,613,000</b>	<b>721,731,000</b>	<b>2,832,344,000</b>

**SISTEMA DE PRESUPUESTO DISTRITAL - PREDIS**  
**220 - INSTITUTO DISTRITAL DE LA PARTICIPACIÓN Y ACCIÓN COMUNAL**  
**PLANTA DE PERSONAL GLOBAL**

Unidad Ejecutora: UNIDAD 01  
 Versión: 0

Versión Valores: 0

Vigencia: 2014  
 Versión Fórmula: 0

Nomenclatura Administrativa	Código	Grado	Total Cargos	Sueldos Personal de Nómina		Gastos de Representación		Valor Anual		
				Asignación Mensual	Valor Anual	Asignación Mensual	Valor Anual	Servicios Personales	Aportes Patronales	Total
<b>NIVEL DIRECTIVO</b>			<b>12</b>	<b>29,137,692</b>	<b>621,428,000</b>	<b>14,530,683</b>	<b>261,674,000</b>	<b>1,533,370,000</b>	<b>526,620,000</b>	<b>2,059,990,000</b>
JEFE DE OFICINA	006	2	1	3,937,124	47,245,000	1,181,137	14,174,000	108,577,000	37,363,000	145,940,000
GERENTE	039	1	6	3,567,408	256,853,000	1,070,222	77,056,000	590,296,000	203,121,000	793,417,000
DIRECTOR O GERENTE GENERAL DE ENTIDAD DESCENTRALIZADA	050	5	1	6,043,432	72,521,000	6,043,432	72,521,000	240,478,000	81,704,000	322,182,000
SECRETARIO GENERAL DE ENTIDAD DESCENTRALIZADA	054	4	1	5,389,376	64,673,000	2,155,750	25,869,000	156,926,000	54,006,000	210,932,000
SUBDIRECTOR O SUBGERENTE GENERAL DE ENTIDAD DESCENTRALIZADA	084	3	2	4,810,976	115,463,000	1,924,390	46,185,000	280,167,000	96,420,000	376,587,000
SUBDIRECTOR O SUBGERENTE GENERAL DE ENTIDAD DESCENTRALIZADA	084	4	1	5,389,376	64,673,000	2,155,750	25,869,000	156,926,000	54,006,000	210,932,000
<b>NIVEL ASESOR</b>			<b>5</b>	<b>17,322,725</b>	<b>207,873,000</b>	<b>4,888,477</b>	<b>58,663,000</b>	<b>477,536,000</b>	<b>163,932,000</b>	<b>641,468,000</b>
ASESOR	105	2	1	3,167,376	38,009,000	950,213	11,403,000	91,905,000	31,236,000	123,141,000
ASESOR	105	3	1	3,567,408	42,809,000	1,070,222	12,843,000	98,383,000	33,855,000	132,238,000
JEFE DE OFICINA ASESORA DE JURÍDICA O DE PLANEACIÓN O DE PRENSA O DE COMUNICACIONES	115	1	1	3,083,409	37,001,000	616,682	7,400,000	80,288,000	27,623,000	107,911,000
JEFE DE OFICINA ASESORA DE JURÍDICA O DE PLANEACIÓN O DE PRENSA O DE COMUNICACIONES	115	3	1	3,567,408	42,809,000	1,070,222	12,843,000	98,383,000	33,855,000	132,238,000
JEFE DE OFICINA ASESORA DE JURÍDICA O DE PLANEACIÓN O DE PRENSA O DE COMUNICACIONES	115	4	1	3,937,124	47,245,000	1,181,137	14,174,000	108,577,000	37,363,000	145,940,000
<b>NIVEL PROFESIONAL</b>			<b>49</b>	<b>12,860,333</b>	<b>1,436,285,000</b>	<b>0</b>	<b>0</b>	<b>2,698,769,000</b>	<b>916,471,000</b>	<b>3,615,240,000</b>
PROFESIONAL UNIVERSITARIO	219	1	12	2,254,245	324,611,000	0	0	598,893,000	204,133,000	803,026,000
PROFESIONAL UNIVERSITARIO	219	2	17	2,438,851	497,526,000	0	0	945,467,000	320,161,000	1,265,628,000
PROFESIONAL UNIVERSITARIO	219	3	17	2,514,812	513,022,000	0	0	965,039,000	327,752,000	1,292,791,000
PROFESIONAL ESPECIALIZADO	222	4	2	2,774,770	66,594,000	0	0	124,363,000	42,426,000	166,789,000
PROFESIONAL ESPECIALIZADO	222	5	1	2,877,655	34,532,000	0	0	65,007,000	21,999,000	87,006,000
<b>NIVEL TECNICO</b>			<b>7</b>	<b>6,970,507</b>	<b>146,508,000</b>	<b>0</b>	<b>0</b>	<b>250,999,000</b>	<b>86,273,000</b>	<b>337,272,000</b>
TÉCNICO OPERATIVO	314	1	1	1,316,307	15,796,000	0	0	25,754,000	8,974,000	34,728,000
TÉCNICO OPERATIVO	314	2	3	1,674,529	60,283,000	0	0	104,989,000	35,940,000	140,929,000
TÉCNICO OPERATIVO	314	3	2	1,889,473	45,347,000	0	0	79,363,000	27,108,000	106,471,000

**SISTEMA DE PRESUPUESTO DISTRITAL - PREDIS**  
**220 - INSTITUTO DISTRITAL DE LA PARTICIPACIÓN Y ACCIÓN COMUNAL**  
**PLANTA DE PERSONAL GLOBAL**

Unidad Ejecutora: UNIDAD 01

Versión: 0

Versión Valores: 0

Vigencia: 2014

Versión Fórmula: 0

Nomenclatura Administrativa	Código	Grado	Total Cargos	Sueldos Personal de Nómina		Gastos de Representación		Valor Anual		
				Asignación Mensual	Valor Anual	Asignación Mensual	Valor Anual	Servicios Personales	Aportes Patronales	Total
<b>NIVEL TECNICO</b>			<b>7</b>	<b>6,970,507</b>	<b>146,508,000</b>	<b>0</b>	<b>0</b>	<b>250,999,000</b>	<b>86,273,000</b>	<b>337,272,000</b>
TÉCNICO OPERATIVO	314	4	1	2,090,198	25,082,000	0	0	40,893,000	14,251,000	55,144,000
<b>NIVEL ASISTENCIAL</b>			<b>35</b>	<b>13,071,960</b>	<b>641,538,000</b>	<b>0</b>	<b>0</b>	<b>1,133,368,000</b>	<b>388,792,000</b>	<b>1,522,160,000</b>
AUXILIAR ADMINISTRATIVO	407	2	2	1,185,156	28,444,000	0	0	48,162,000	16,550,000	64,712,000
AUXILIAR ADMINISTRATIVO	407	3	3	1,274,984	45,899,000	0	0	78,659,000	26,899,000	105,558,000
AUXILIAR ADMINISTRATIVO	407	5	3	1,558,342	56,100,000	0	0	96,264,000	32,948,000	129,212,000
AUXILIAR ADMINISTRATIVO	407	7	8	1,824,091	175,113,000	0	0	302,775,000	103,806,000	406,581,000
SECRETARIO EJECUTIVO	425	4	1	1,410,757	16,929,000	0	0	28,025,000	9,763,000	37,788,000
SECRETARIO EJECUTIVO	425	6	6	1,687,860	121,526,000	0	0	207,522,000	71,654,000	279,176,000
SECRETARIO EJECUTIVO	425	7	3	1,824,091	65,667,000	0	0	116,568,000	39,907,000	156,475,000
AUXILIAR DE SERVICIOS GENERALES	470	1	2	1,031,695	24,761,000	0	0	45,091,000	14,833,000	59,924,000
CONDUCTOR	480	3	7	1,274,984	107,099,000	0	0	210,302,000	72,432,000	282,734,000
<b>TOTAL</b>			<b>108</b>	<b>79,363,217</b>	<b>3,053,632,000</b>	<b>19,419,159</b>	<b>320,337,000</b>	<b>6,094,042,000</b>	<b>2,082,088,000</b>	<b>8,176,130,000</b>



# Consolidado Sector Hacienda



- Secretaría Distrital de Hacienda
- Fondo de Prestaciones Económicas, Cesantías y Pensiones
- Unidad Administrativa Especial de Catastro Distrital

# ESTRUCTURA ORGANIZACIONAL DEL DISTRITO CAPITAL POR SECTORES

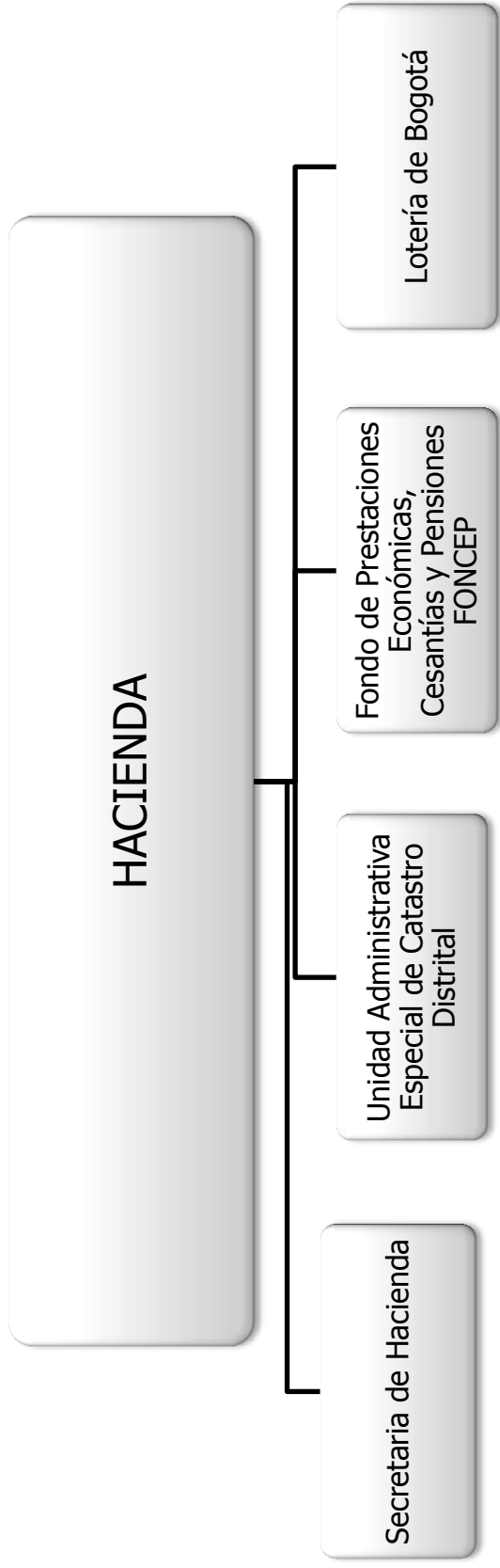

Creación	Estructura actual
<u>SECRETARIA DE HACIENDA</u> : Ley 72 de 1926; Art. 18 Decreto <u>Ley 3133 de 1968</u>	<u>Decreto Distrital 545 de 2006</u>
<u>UACD</u> : Acuerdo Distrital <u>1 de 1981</u> ; Antecedente: <u>22/29, 12 de 1930, 14/31</u> , Decreto extraordinarios <u>650 y 683 de 1950</u> , <u>Acuerdo 55/59</u> ; Transformación <u>Acuerdo Distrital 257 de 2006, artículo 59; Artículo 59</u> ; Acuerdo Distrital <u>257 de 2006</u>	<u>Acuerdo 2 de 2007 Unidad Administrativa Especial de Catastro Distrital</u>
<u>FONCEP</u> : <u>Acuerdo Distrital 2 de 1977; 1/83</u> ; Antecedente: <u>Decreto Distrital 552 de 1974</u> , <u>Decreto Distrital 952 de 1974</u> ; Transformación: Acuerdo Distrital <u>257 de 2006, art. 60</u>	<u>Acuerdo FONCEP 02 de 2007</u>
<u>LOTERIA DE BOGOTÁ</u> : <u>Acuerdo Distrital 81 de 1967; Decreto Distrital 407 de 1974</u>	<u>Resolución J.D. 03 de 2006</u>

**SISTEMA DE PRESUPUESTO DISTRITAL - PREDIS  
SECTOR HACIENDA - PLANTA DE PERSONAL GLOBAL**

Vigencia: 2013

**CONSOLIDADO POR ENTIDAD**

Entidades	Total Cargos	Genero			Vacante	Sueldos Personal Nómina		Gastos de Representación Valor Anual	Valor Anual		
		Hombre	Mujer	179		Valor Anual	Personales		Aportes Patronales	Total	
											570
Secretaría Distrital de Hacienda	1,517	570	768	179	41,239,252,000		24,909,282	72,738,687,000	24,789,018,000	97,527,705,000	
Fondo de Prestaciones Económicas, Cesantías y Pensiones - FONCEP	177	53	122	2	5,039,973,000		13,106,143	8,664,065,000	2,876,340,000	11,540,405,000	
Unidad Administrativa Especial de Catastro Distrital	438	190	194	54	12,385,199,000		20,056,938	22,098,904,000	7,671,208,000	29,770,112,000	
<b>TOTAL</b>	<b>2,132</b>	<b>813</b>	<b>1,084</b>	<b>235</b>	<b>58,664,424,000</b>		<b>58,072,363</b>	<b>103,501,656,000</b>	<b>35,336,566,000</b>	<b>138,838,222,000</b>	

**CONSOLIDADO DISTRITAL POR NIVELES**

Nomenclatura Administrativa	Total Cargos	Genero			Vacante	Sueldos Personal Nómina		Gastos de Representación Valor Anual	Valor Anual		
		Hombre	Mujer	1		Valor Anual	Personales		Aportes Patronales	Total	
											38
Nivel Directivo	81	38	42	1	4,079,943,000		38,981,938	9,705,366,000	3,322,459,000	13,027,825,000	
Nivel Asesor	65	21	38	6	2,968,096,000		17,031,480	7,003,759,000	2,392,063,000	9,395,822,000	
Nivel Profesional	1,282	492	636	154	38,558,968,000		2,058,945	68,357,066,000	23,417,781,000	91,774,847,000	
Nivel Técnico	281	104	148	29	5,630,457,000		0	7,742,131,000	2,595,392,000	10,337,523,000	
Nivel Asistencial	423	158	220	45	7,426,960,000		0	10,693,334,000	3,608,871,000	14,302,205,000	
Trabajadores Oficiales	0	0	0	0	0		0	0	0	0	
<b>TOTAL</b>	<b>2,132</b>	<b>813</b>	<b>1,084</b>	<b>235</b>	<b>58,664,424,000</b>		<b>58,072,363</b>	<b>103,501,656,000</b>	<b>35,336,566,000</b>	<b>138,838,222,000</b>	

**CONSOLIDADO DISTRITAL POR CLASIFICACIÓN**

Nomenclatura Administrativa	Total Cargos	Genero			Vacante	Sueldos Personal Nómina		Gastos de Representación Valor Anual	Valor Anual		
		Hombre	Mujer	179		Valor Anual	Personales		Aportes Patronales	Total	
											570 <th>768 <td>24,909,282</td> <td>72,738,687,000</td> <td>24,789,018,000</td> <td>97,527,705,000</td> </th>
Administración Central	1,517	570	768	179	41,239,252,000		24,909,282	72,738,687,000	24,789,018,000	97,527,705,000	
Establecimientos Públicos	615	243	316	56	17,425,172,000		33,163,081	30,762,969,000	10,547,548,000	41,310,517,000	
<b>TOTAL</b>	<b>2,132</b>	<b>813</b>	<b>1,084</b>	<b>235</b>	<b>58,664,424,000</b>		<b>58,072,363</b>	<b>103,501,656,000</b>	<b>35,336,566,000</b>	<b>138,838,222,000</b>	

**SISTEMA DE PRESUPUESTO DISTRITAL - PREDIS  
SECTOR HACIENDA - PLANTA DE PERSONAL GLOBAL**

Vigencia: 2013

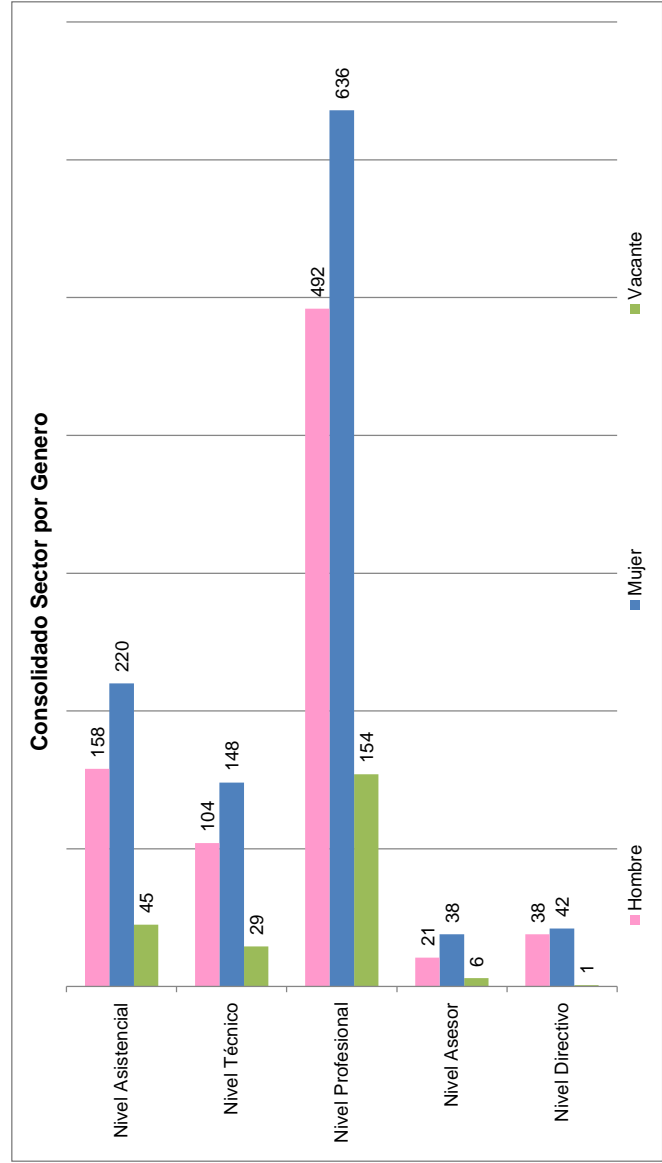
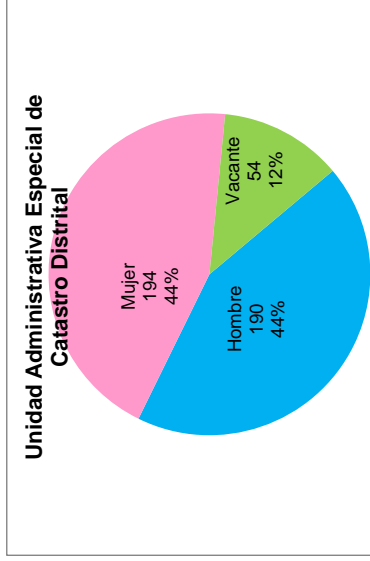
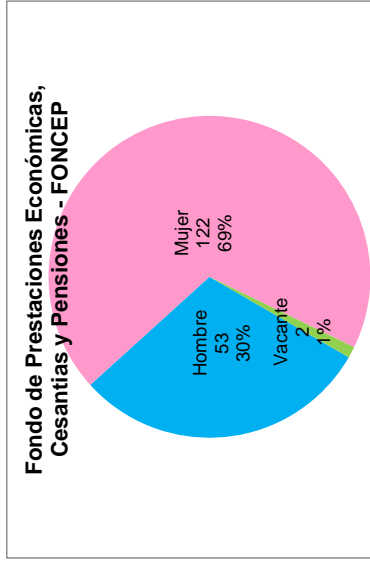
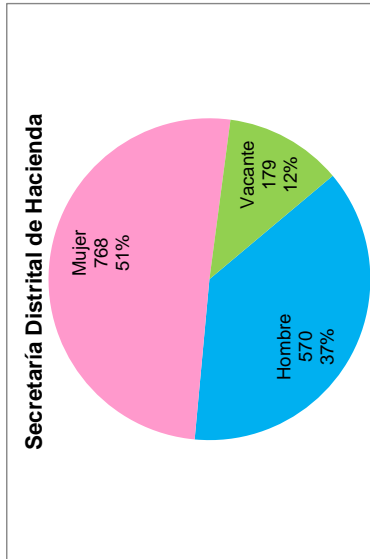

**SISTEMA DE PRESUPUESTO DISTRICTAL - PREDIS**  
**111 - SECRETARÍA DISTRICTAL DE HACIENDA**  
**PLANTA DE PERSONAL GLOBAL**

Unidad Ejecutora: DIRECCIÓN DE GESTIÓN CORPORATIVA

Vigencia: 2013

Versión: 3

Versión Valores: 3

Versión Fórmula: 0

Nomenclatura Administrativa	Código	Grado	Total Cargos	Sueldos Personal de Nómina		Gastos de Representación		Valor Anual		
				Asignación Básica Mensual	Valor Anual	Asignación Mensual	Valor Anual	Servicios Personales	Aportes Patronales	Total
<b>NIVEL DIRECTIVO</b>			<b>58</b>	<b>38,642,556</b>	<b>2,800,184,000</b>	<b>17,978,919</b>	<b>961,958,000</b>	<b>6,486,328,000</b>	<b>2,214,348,000</b>	<b>8,700,676,000</b>
JEFE DE OFICINA	006	3	17	3,167,376	646,145,000	950,213	193,843,000	1,532,970,000	522,390,000	2,055,360,000
JEFE DE OFICINA	006	5	2	3,937,124	94,491,000	1,181,137	28,347,000	211,006,000	72,042,000	283,048,000
JEFE DE OFICINA	006	8	1	5,389,375	64,673,000	2,155,750	25,869,000	154,932,000	52,597,000	207,529,000
DIRECTOR ADMINISTRATIVO O FINANCIERO O TÉCNICO U OPERATIVO	009	8	8	5,389,375	517,380,000	2,155,750	206,952,000	1,211,272,000	414,408,000	1,625,680,000
SECRETARIO DE DESPACHO	020	9	1	6,043,432	72,521,000	6,043,432	72,521,000	222,726,000	76,617,000	299,343,000
SUBSECRETARIO DE DESPACHO	045	8	1	5,389,375	64,673,000	2,155,750	25,869,000	154,932,000	52,597,000	207,529,000
SUBDIRECTOR ADMINISTRATIVO O FINANCIERO O TÉCNICO U OPERATIVO	068	5	27	3,937,124	1,275,628,000	1,181,137	382,688,000	2,849,647,000	972,533,000	3,822,180,000
TESORERO DISTRICTAL	091	8	1	5,389,375	64,673,000	2,155,750	25,869,000	148,843,000	51,164,000	200,007,000
<b>NIVEL ASESOR</b>			<b>45</b>	<b>16,726,452</b>	<b>2,082,362,000</b>	<b>5,980,131</b>	<b>636,255,000</b>	<b>4,838,404,000</b>	<b>1,654,109,000</b>	<b>6,492,513,000</b>
ASESOR	105	3	7	3,167,376	266,060,000	950,213	79,818,000	585,021,000	200,298,000	785,319,000
ASESOR	105	5	36	3,937,124	1,700,838,000	1,181,137	510,251,000	3,963,822,000	1,355,452,000	5,319,274,000
ASESOR	105	7	1	4,810,976	57,732,000	1,924,390	23,093,000	144,040,000	48,925,000	192,965,000
JEFE DE OFICINA ASESORA DE JURÍDICA O DE PLANEACIÓN O DE PENSAMIENTO O DE COMUNICACIONES	115	7	1	4,810,976	57,732,000	1,924,390	23,093,000	145,521,000	49,434,000	194,955,000
<b>NIVEL PROFESIONAL</b>			<b>947</b>	<b>38,086,488</b>	<b>27,824,758,000</b>	<b>950,213</b>	<b>68,415,000</b>	<b>49,618,616,000</b>	<b>16,933,085,000</b>	<b>66,551,701,000</b>
PROFESIONAL UNIVERSITARIO	219	1	67	1,685,850	1,355,423,000	0	0	2,082,630,000	714,721,000	2,797,351,000
PROFESIONAL UNIVERSITARIO	219	5	38	1,861,192	848,704,000	0	0	1,328,079,000	456,058,000	1,784,137,000
PROFESIONAL UNIVERSITARIO	219	11	309	2,190,819	8,123,557,000	0	0	14,079,016,000	4,827,367,000	18,906,383,000
PROFESIONAL UNIVERSITARIO	219	13	1	2,311,917	27,743,000	0	0	52,937,000	17,822,000	70,759,000
PROFESIONAL UNIVERSITARIO	219	14	123	2,438,741	3,599,582,000	0	0	6,597,240,000	2,245,665,000	8,842,905,000
PROFESIONAL UNIVERSITARIO	219	15	1	2,438,851	29,266,000	0	0	55,845,000	18,800,000	74,645,000
PROFESIONAL UNIVERSITARIO	219	18	108	2,514,812	3,259,196,000	0	0	5,897,515,000	2,011,803,000	7,909,318,000
PROFESIONAL ESPECIALIZADO	222	19	2	2,644,823	63,476,000	0	0	121,120,000	40,867,000	161,987,000
PROFESIONAL ESPECIALIZADO	222	21	128	2,774,770	4,262,047,000	0	0	7,790,922,000	2,651,687,000	10,442,609,000
PROFESIONAL ESPECIALIZADO	222	24	73	2,877,655	2,520,826,000	0	0	4,608,303,000	1,569,574,000	6,177,877,000
PROFESIONAL ESPECIALIZADO	222	27	65	3,109,538	2,425,440,000	0	0	4,467,232,000	1,516,984,000	5,984,216,000

**SISTEMA DE PRESUPUESTO DISTRICTAL - PREDIS**  
**111 - SECRETARÍA DISTRICTAL DE HACIENDA**  
**PLANTA DE PERSONAL GLOBAL**

Unidad Ejecutora: DIRECCIÓN DE GESTIÓN CORPORATIVA

Vigencia: 2013

Versión: 3

Versión Valores: 3

Versión Fórmula: 0

Nomenclatura Administrativa	Código	Grado	Total Cargos	Sueldos Personal de Nómina		Gastos de Representación		Valor Anual		
				Asignación Básica Mensual	Valor Anual	Asignación Mensual	Valor Anual	Servicios Personales	Aportes Patronales	Total
<b>NIVEL PROFESIONAL</b>			<b>947</b>	<b>38,086,488</b>	<b>27,824,758,000</b>	<b>950,213</b>	<b>68,415,000</b>	<b>49,618,616,000</b>	<b>16,933,085,000</b>	<b>66,551,701,000</b>
PROFESIONAL ESPECIALIZADO	222	28	6	3,167,376	228,051,000	950,213	68,415,000	516,465,000	175,413,000	691,878,000
PROFESIONAL ESPECIALIZADO	222	30	24	3,567,408	1,027,414,000	0	0	1,918,210,000	651,614,000	2,569,824,000
	340	11	1	2,190,819	26,290,000	0	0	50,165,000	16,888,000	67,053,000
	340	13	1	2,311,917	27,743,000	0	0	52,937,000	17,822,000	70,759,000
<b>NIVEL TECNICO</b>			<b>166</b>	<b>6,438,651</b>	<b>3,282,195,000</b>	<b>0</b>	<b>0</b>	<b>4,370,377,000</b>	<b>1,490,776,000</b>	<b>5,861,153,000</b>
TÉCNICO OPERATIVO	314	4	12	1,316,307	189,548,000	0	0	259,623,000	87,772,000	347,395,000
TÉCNICO OPERATIVO	314	9	92	1,558,342	1,720,410,000	0	0	2,268,635,000	776,839,000	3,045,474,000
TÉCNICO OPERATIVO	314	12	13	1,674,529	261,227,000	0	0	349,379,000	119,046,000	468,425,000
TÉCNICO OPERATIVO	314	17	49	1,889,473	1,111,010,000	0	0	1,492,740,000	507,119,000	1,999,859,000
<b>NIVEL ASISTENCIAL</b>			<b>301</b>	<b>20,954,066</b>	<b>5,249,753,000</b>	<b>0</b>	<b>0</b>	<b>7,424,962,000</b>	<b>2,496,700,000</b>	<b>9,921,662,000</b>
AUXILIAR ADMINISTRATIVO	407	4	84	989,458	997,374,000	0	0	1,449,040,000	467,075,000	1,916,115,000
AUXILIAR ADMINISTRATIVO	407	9	1	1,130,606	13,567,000	0	0	21,061,000	6,735,000	27,796,000
AUXILIAR ADMINISTRATIVO	407	13	8	1,274,984	122,398,000	0	0	165,701,000	55,979,000	221,680,000
AUXILIAR ADMINISTRATIVO	407	16	34	1,410,757	575,589,000	0	0	774,484,000	262,914,000	1,037,398,000
AUXILIAR ADMINISTRATIVO	407	19	15	1,558,342	280,502,000	0	0	397,557,000	134,466,000	532,023,000
AUXILIAR ADMINISTRATIVO	407	22	28	1,687,860	567,121,000	0	0	754,924,000	257,039,000	1,011,963,000
AUXILIAR ADMINISTRATIVO	407	27	86	1,824,091	1,882,462,000	0	0	2,543,076,000	864,032,000	3,407,108,000
SECRETARIO EJECUTIVO	425	22	2	1,687,860	40,509,000	0	0	81,143,000	27,976,000	109,119,000
SECRETARIO EJECUTIVO	425	24	6	1,736,781	125,048,000	0	0	195,753,000	67,088,000	262,841,000
SECRETARIO EJECUTIVO	425	26	3	1,823,981	65,663,000	0	0	116,435,000	40,096,000	156,531,000
SECRETARIO EJECUTIVO	425	27	3	1,824,091	65,667,000	0	0	86,247,000	29,589,000	115,836,000
SECRETARIO	440	19	16	1,558,342	299,202,000	0	0	422,099,000	141,999,000	564,098,000
CONDUCTOR	480	9	10	1,130,606	135,673,000	0	0	270,676,000	90,275,000	360,951,000
CONDUCTOR	480	14	5	1,316,307	78,978,000	0	0	146,766,000	51,437,000	198,203,000
<b>TOTAL</b>			<b>1517</b>	<b>120,848,213</b>	<b>41,239,252,000</b>	<b>24,909,263,1</b>	<b>666,628,000</b>	<b>72,738,687,000</b>	<b>24,789,018,000</b>	<b>97,527,705,000</b>

**SISTEMA DE PRESUPUESTO DISTRICTAL - PREDIS**  
**206 - FONDO DE PRESTACIONES ECONÓMICAS, CESANTÍAS Y PENSIONES -FONCEP**  
**PLANTA DE PERSONAL GLOBAL**

Unidad Ejecutora: UNIDAD 01

Versión: 2

Versión Valores: 4

Vigencia: 2013

Versión Fórmula: 0

Nomenclatura Administrativa	Código	Grado	Total Cargos	Sueldos Personal de Nómina		Gastos de Representación		Valor Anual															
				Asignación Mensual	Valor Anual	Asignación Mensual	Valor Anual	Servicios Personales	Aportes Patronales	Total													
<b>NIVEL DIRECTIVO</b>																							
JEFE DE OFICINA	006	4	2	18,144,326	362,942,000	9,673,700	159,647,000	1,002,625,000	344,661,000	1,347,286,000													
GERENTE	039	4	2	3,722,510	89,340,000	1,116,753	26,802,000	225,700,000	77,216,000	302,916,000													
DIRECTOR O GERENTE GENERAL DE ENTIDAD DESCENTRALIZADA	050	9	1	3,567,408	85,618,000	1,070,222	25,685,000	212,816,000	73,237,000	286,053,000													
SUBDIRECTOR ADMINISTRATIVO O FINANCIERO O TÉCNICO U OPERATIVO	068	7	2	6,043,432	72,521,000	6,043,432	72,521,000	277,109,000	95,439,000	372,548,000													
				4,810,976	115,463,000	1,443,293	34,639,000	287,000,000	98,769,000	385,769,000													
<b>NIVEL ASESOR</b>																							
ASESOR	105	4	7	11,441,656	488,644,000	3,432,497	146,593,000	1,247,533,000	424,956,000	1,672,489,000													
ASESOR	105	5	2	3,567,408	299,662,000	1,070,222	89,899,000	775,026,000	263,606,000	1,038,632,000													
JEFE DE OFICINA ASESORA DE JURÍDICA O DE PLANEACIÓN O DE PRENSA O DE COMUNICACIONES	115	5	2	3,937,124	94,491,000	1,181,137	28,347,000	243,558,000	82,857,000	326,415,000													
				3,937,124	94,491,000	1,181,137	28,347,000	228,949,000	78,493,000	307,442,000													
<b>NIVEL PROFESIONAL</b>																							
PROFESIONAL UNIVERSITARIO	219	1	5	24,094,199	2,523,113,000	0	0	3,891,589,000	1,317,253,000	5,208,842,000													
PROFESIONAL UNIVERSITARIO	219	15	12	1,685,850	101,151,000	0	0	139,795,000	46,080,000	185,875,000													
PROFESIONAL UNIVERSITARIO	219	17	16	2,438,851	351,195,000	0	0	517,424,000	175,034,000	692,458,000													
PROFESIONAL UNIVERSITARIO	219	18	14	2,480,492	476,254,000	0	0	751,403,000	254,351,000	1,005,754,000													
PROFESIONAL ESPECIALIZADO	222	19	7	2,514,812	422,488,000	0	0	697,964,000	236,038,000	934,002,000													
PROFESIONAL ESPECIALIZADO	222	21	6	2,644,823	222,165,000	0	0	385,484,000	130,207,000	515,691,000													
PROFESIONAL ESPECIALIZADO	222	24	3	2,774,770	199,783,000	0	0	283,305,000	96,134,000	379,439,000													
PROFESIONAL ESPECIALIZADO	222	27	7	2,877,655	103,596,000	0	0	200,308,000	67,379,000	267,687,000													
PROFESIONAL ESPECIALIZADO	222	30	9	3,109,538	261,201,000	0	0	365,214,000	124,094,000	489,308,000													
PROFESIONAL ESPECIALIZADO	222	39	7	3,567,408	385,280,000	0	0	550,692,000	187,936,000	738,628,000													
				10,202,540	859,304,000	0	0	1,381,983,000	413,065,000	1,795,048,000													
<b>NIVEL TECNICO</b>																							
TÉCNICO OPERATIVO	314	1	2	1,167,021	28,009,000	0	0	40,272,000	13,064,000	53,336,000													
TÉCNICO OPERATIVO	314	9	2	1,558,342	37,400,000	0	0	70,672,000	23,520,000	94,192,000													
TÉCNICO OPERATIVO	314	11	4	1,659,128	79,638,000	0	0	152,381,000	50,634,000	203,015,000													
TÉCNICO OPERATIVO	314	15	11	1,786,051	235,759,000	0	0	403,816,000	135,841,000	539,657,000													
TÉCNICO OPERATIVO	314	19	13	1,941,800	302,921,000	0	0	479,480,000	161,183,000	640,663,000													
TÉCNICO OPERATIVO	314	21	7	2,090,198	175,577,000	0	0	235,362,000	28,823,000	264,185,000													

**SISTEMA DE PRESUPUESTO DISTRICTAL - PREDIS**  
**206 - FONDO DE PRESTACIONES ECONÓMICAS, CESANTÍAS Y PENSIONES -FONCEP**  
**PLANTA DE PERSONAL GLOBAL**

Unidad Ejecutora: UNIDAD 01  
 Versión: 2

Versión Valores: 4

Vigencia: 2013  
 Versión Fórmula: 0

Nomenclatura Administrativa	Código	Grado	Total Cargos	Sueldos Personal de Nómina		Gastos de Representación		Valor Anual		
				Asignación Mensual	Valor Anual	Asignación Mensual	Valor Anual	Servicios Personales	Aportes Patronales	Total
<b>NIVEL ASISTENCIAL</b>			<b>41</b>	<b>9,391,005</b>	<b>805,970,000</b>	<b>0</b>	<b>0</b>	<b>1,140,335,000</b>	<b>376,405,000</b>	<b>1,516,740,000</b>
AUXILIAR ADMINISTRATIVO	407	16	4	1,410,757	67,716,000	0	0	94,822,000	31,019,000	125,841,000
AUXILIAR ADMINISTRATIVO	407	18	2	1,499,308	35,983,000	0	0	50,149,000	16,450,000	66,599,000
AUXILIAR ADMINISTRATIVO	407	22	28	1,687,860	567,121,000	0	0	783,726,000	258,349,000	1,042,075,000
SECRETARIO EJECUTIVO	425	19	1	1,558,342	18,700,000	0	0	28,696,000	9,235,000	37,931,000
SECRETARIO EJECUTIVO	425	26	3	1,823,981	65,663,000	0	0	88,874,000	30,097,000	118,971,000
CONDUCTOR	480	16	3	1,410,757	50,787,000	0	0	94,068,000	31,255,000	125,323,000
<b>TOTAL</b>			<b>177</b>	<b>73,273,726</b>	<b>5,039,973,000</b>	<b>13,106,197</b>	<b>306,240,000</b>	<b>8,664,065,000</b>	<b>2,876,340,000</b>	<b>11,540,405,000</b>



**SISTEMA DE PRESUPUESTO DISTRICTAL - PREDIS**  
**226 - UNIDAD ADMINISTRATIVA ESPECIAL DE Catastro Distrital**  
**PLANTA DE PERSONAL GLOBAL**

Unidad Ejecutora: UNIDAD 01

Versión: 4

Versión Valores: 6

Vigencia: 2013

Versión Fórmula: 0

Nomenclatura Administrativa	Código	Grado	Total Cargos	Sueldos Personal de Nómina		Gastos de Representación		Valor Anual		
				Asignación Básica Mensual	Valor Anual	Asignación Mensual	Valor Anual	Servicios Personales	Aportes Patronales	Total
<b>NIVEL DIRECTIVO</b>			<b>16</b>	<b>22,894,600</b>	<b>916,817,000</b>	<b>11,329,379</b>	<b>350,746,000</b>	<b>2,216,413,000</b>	<b>763,450,000</b>	<b>2,979,863,000</b>
JEFE DE OFICINA	006	1	2	3,083,409	74,002,000	616,682	14,800,000	165,008,000	56,392,000	221,400,000
JEFE DE OFICINA	006	2	1	3,567,408	42,809,000	1,070,222	12,843,000	92,497,000	31,824,000	124,321,000
GERENTE	039	4	5	5,389,375	323,363,000	2,155,750	129,345,000	784,628,000	272,435,000	1,057,063,000
DIRECTOR O GERENTE GENERAL DE ENTIDAD DESCENTRALIZADA SUBGERENTE	050	5	1	6,043,432	72,521,000	6,043,432	72,521,000	238,618,000	81,427,000	320,045,000
	090	3	7	4,810,976	404,122,000	1,443,293	121,237,000	935,662,000	321,372,000	1,257,034,000
<b>NIVEL ASESOR</b>			<b>9</b>	<b>23,356,557</b>	<b>397,090,000</b>	<b>7,618,747</b>	<b>119,069,000</b>	<b>917,822,000</b>	<b>312,998,000</b>	<b>1,230,820,000</b>
ASESOR	105	1	3	3,083,409	111,003,000	616,682	22,201,000	236,535,000	80,996,000	317,531,000
ASESOR	105	2	2	3,567,408	85,618,000	1,070,222	25,685,000	204,826,000	69,447,000	274,273,000
ASESOR	105	3	1	3,937,124	47,245,000	1,181,137	14,174,000	99,720,000	34,309,000	134,029,000
ASESOR	105	4	1	4,390,232	52,683,000	1,756,093	21,073,000	127,833,000	43,995,000	171,828,000
JEFE DE OFICINA ASESORA DE JURÍDICA O DE PLANEACIÓN O DE PRENSA O DE COMUNICACIONES	115	2	1	3,567,408	42,809,000	1,070,222	12,843,000	101,907,000	34,473,000	136,380,000
JEFE DE OFICINA ASESORA DE JURÍDICA O DE PLANEACIÓN O DE PRENSA O DE COMUNICACIONES	115	5	1	4,810,976	57,732,000	1,924,390	23,093,000	147,001,000	49,778,000	196,779,000
<b>NIVEL PROFESIONAL</b>			<b>258</b>	<b>32,912,931</b>	<b>8,211,097,000</b>	<b>1,101,056</b>	<b>51,586,000</b>	<b>14,846,861,000</b>	<b>5,167,443,000</b>	<b>20,014,304,000</b>
TESORERO GENERAL	201	11	1	3,567,408	42,809,000	535,111	6,421,000	78,373,000	26,955,000	105,328,000
PROFESIONAL UNIVERSITARIO	219	1	6	2,029,383	146,116,000	0	0	245,530,000	84,480,000	330,010,000
PROFESIONAL UNIVERSITARIO	219	2	16	2,254,245	432,815,000	0	0	749,059,000	263,474,000	1,012,533,000
PROFESIONAL UNIVERSITARIO	219	3	8	2,311,917	221,944,000	0	0	387,895,000	134,117,000	522,012,000
PROFESIONAL UNIVERSITARIO	219	4	81	2,438,851	2,370,563,000	0	0	4,162,525,000	1,461,976,000	5,624,501,000
PROFESIONAL UNIVERSITARIO	219	5	22	2,480,492	654,850,000	0	0	1,170,975,000	406,786,000	1,577,761,000
PROFESIONAL ESPECIALIZADO	222	6	33	2,644,823	1,047,350,000	0	0	1,888,464,000	669,739,000	2,558,203,000
PROFESIONAL ESPECIALIZADO	222	7	7	2,706,950	227,384,000	0	0	418,316,000	147,242,000	565,558,000
PROFESIONAL ESPECIALIZADO	222	8	21	2,877,655	725,169,000	0	0	1,330,920,000	459,849,000	1,790,769,000
PROFESIONAL ESPECIALIZADO	222	9	4	2,950,390	141,619,000	0	0	253,262,000	87,088,000	340,350,000
PROFESIONAL ESPECIALIZADO	222	10	56	3,083,409	2,072,051,000	30,834	25,901,000	3,881,072,000	1,329,296,000	5,210,368,000

**SISTEMA DE PRESUPUESTO DISTRITAL - PREDIS  
226 - UNIDAD ADMINISTRATIVA ESPECIAL DE CATASTRO DISTRITAL  
PLANTA DE PERSONAL GLOBAL**

Unidad Ejecutora: UNIDAD 01

Versión: 4

Versión Valores: 6

Vigencia: 2013

Versión Fórmula: 0

Nomenclatura Administrativa	Código	Grado	Total Cargos	Sueldos Personal de Nómina		Gastos de Representación		Valor Anual		
				Asignación Básica Mensual	Valor Anual	Asignación Mensual	Valor Anual	Servicios Personales	Aportes Patronales	Total
<b>NIVEL PROFESIONAL</b>			<b>258</b>	<b>32,912,931</b>	<b>8,211,097,000</b>	<b>1,101,056</b>	<b>51,586,000</b>	<b>14,846,861,000</b>	<b>5,167,443,000</b>	<b>20,014,304,000</b>
PROFESIONAL ESPECIALIZADO	222	11	3	3,567,408	128,427,000	535,111	19,264,000	280,470,000	96,441,000	376,911,000
<b>NIVEL TECNICO</b>			<b>74</b>	<b>8,351,186</b>	<b>1,488,958,000</b>	<b>0</b>	<b>0</b>	<b>1,989,771,000</b>	<b>691,551,000</b>	<b>2,681,322,000</b>
TÉCNICO OPERATIVO	314	1	27	1,452,085	470,476,000	0	0	631,306,000	220,852,000	852,158,000
TÉCNICO OPERATIVO	314	2	6	1,558,342	112,201,000	0	0	149,042,000	52,309,000	201,351,000
TÉCNICO OPERATIVO	314	3	8	1,674,529	160,755,000	0	0	219,157,000	76,306,000	295,463,000
TÉCNICO OPERATIVO	314	4	2	1,776,757	42,642,000	0	0	57,495,000	19,537,000	77,032,000
TÉCNICO OPERATIVO	314	5	31	1,889,473	702,884,000	0	0	932,771,000	322,547,000	1,255,318,000
<b>NIVEL ASISTENCIAL</b>			<b>81</b>	<b>20,540,775</b>	<b>1,371,237,000</b>	<b>0</b>	<b>0</b>	<b>2,128,037,000</b>	<b>735,766,000</b>	<b>2,863,803,000</b>
AUXILIAR ADMINISTRATIVO	407	2	2	1,167,614	28,023,000	0	0	47,988,000	16,290,000	64,278,000
AUXILIAR ADMINISTRATIVO	407	3	7	1,185,156	99,553,000	0	0	143,731,000	48,946,000	192,677,000
AUXILIAR ADMINISTRATIVO	407	4	7	1,274,984	107,099,000	0	0	147,870,000	50,646,000	198,516,000
AUXILIAR ADMINISTRATIVO	407	6	2	1,357,633	32,583,000	0	0	44,212,000	14,856,000	59,068,000
AUXILIAR ADMINISTRATIVO	407	7	7	1,452,085	121,975,000	0	0	171,767,000	57,919,000	229,686,000
AUXILIAR ADMINISTRATIVO	407	8	10	1,558,342	187,001,000	0	0	254,377,000	86,102,000	340,479,000
AUXILIAR ADMINISTRATIVO	407	10	14	1,824,091	306,447,000	0	0	441,395,000	149,050,000	590,445,000
SECRETARIO EJECUTIVO	425	9	3	1,736,781	62,524,000	0	0	110,866,000	38,683,000	149,549,000
SECRETARIO EJECUTIVO	425	10	2	1,824,091	43,778,000	0	0	87,130,000	30,006,000	117,136,000
SECRETARIO	440	2	1	1,167,614	14,011,000	0	0	21,679,000	6,940,000	28,619,000
SECRETARIO	440	3	5	1,185,156	71,109,000	0	0	109,139,000	36,808,000	145,947,000
SECRETARIO	440	5	2	1,316,307	31,591,000	0	0	43,386,000	14,712,000	58,098,000
AUXILIAR DE SERVICIOS GENERALES	470	1	4	989,458	47,494,000	0	0	70,300,000	22,570,000	92,870,000
CONDUCTOR	480	3	12	1,185,156	170,662,000	0	0	341,745,000	127,332,000	469,077,000
CONDUCTOR	480	5	3	1,316,307	47,387,000	0	0	92,452,000	34,906,000	127,358,000
<b>TOTAL</b>			<b>438</b>	<b>108,056,049</b>	<b>12,385,199,000</b>	<b>20,049,182</b>	<b>521,401,000</b>	<b>22,098,904,000</b>	<b>7,671,208,000</b>	<b>29,770,112,000</b>

# Consolidado Sector Planeación



- Secretaría Distrital de Planeación

# PLANEACIÓN

Secretaría de  
Planeación

Creación	Estructura actual
<p><a href="#">Art. 18 Decreto Ley 3133 de 1968</a></p> <p>Decretos <a href="#">973/69</a> y <a href="#">180/71</a></p> <p>Antecedente: <a href="#">Acuerdo Distrital 24 de 1958</a> y <a href="#">67/60</a></p> <p>Art. <a href="#">71</a>, Acuerdo Distrital 257 de 2006</p> <p><a href="#">Decreto Distrital 16 de 2013</a></p> <p>Gobierno, Seguridad y Convivencia</p>	<p><a href="#">Decreto Distrital 550 de 2006</a></p> <p>Resultante de la transformación del Departamento Administrativo de Planeación Distrital</p>

**SISTEMA DE PRESUPUESTO DISTRICTAL - PREDIS  
SECTOR PLANEACIÓN - PLANTA DE PERSONAL GLOBAL**

Vigencia: 2013

**CONSOLIDADO POR ENTIDAD**

Entidades	Total			Genero		Vacante	Sueldos Personal N6mina		Gastos de Representaci6n		Valor Anual		
	Cargos	Hombre	Mujer	249	294		49	20,007,586,000	13,467,427	34,506,457,000	11,775,025,000	11,775,025,000	46,281,482,000
Secretarfa Distrital de Planeaci6n	592	249	294	249	294	49	20,007,586,000	13,467,427	34,506,457,000	11,775,025,000	11,775,025,000	46,281,482,000	
<b>TOTAL</b>	<b>592</b>	<b>249</b>	<b>294</b>	<b>249</b>	<b>294</b>	<b>49</b>	<b>20,007,586,000</b>	<b>13,467,427</b>	<b>34,506,457,000</b>	<b>11,775,025,000</b>	<b>11,775,025,000</b>	<b>46,281,482,000</b>	

**CONSOLIDADO DISTRICTAL POR NIVELES**

Nomenclatura Administrativa	Total			Genero		Vacante	Sueldos Personal N6mina		Gastos de Representaci6n		Valor Anual		
	Cargos	Hombre	Mujer	25	17		0	2,251,771,000	11,711,344	5,594,445,000	1,916,103,000	7,510,548,000	
													Valor Anual
Nivel Directivo	42	25	17	25	17	0	2,251,771,000	11,711,344	5,594,445,000	1,916,103,000	7,510,548,000		
Nivel Asesor	3	0	3	0	3	0	210,731,000	1,756,083	511,332,000	175,791,000	687,123,000		
Nivel Profesional	403	173	193	173	193	37	14,827,569,000	0	24,724,248,000	8,435,348,000	33,159,596,000		
Nivel T6cnico	25	12	9	12	9	4	533,311,000	0	706,986,000	240,505,000	947,491,000		
Nivel Asistencial	119	39	72	39	72	8	2,184,204,000	0	2,969,446,000	1,007,278,000	3,976,724,000		
Trabajadores Oficiales	0	0	0	0	0	0	0	0	0	0	0		
<b>TOTAL</b>	<b>592</b>	<b>249</b>	<b>294</b>	<b>249</b>	<b>294</b>	<b>49</b>	<b>20,007,586,000</b>	<b>13,467,427</b>	<b>34,506,457,000</b>	<b>11,775,025,000</b>	<b>46,281,482,000</b>		

**CONSOLIDADO DISTRICTAL POR CLASIFICACI6N**

Nomenclatura Administrativa	Total			Genero		Vacante	Sueldos Personal N6mina		Gastos de Representaci6n		Valor Anual		
	Cargos	Hombre	Mujer	249	294		49	20,007,586,000	13,467,427	34,506,457,000	11,775,025,000	46,281,482,000	
													Valor Anual
Administraci6n Central	592	249	294	249	294	49	20,007,586,000	13,467,427	34,506,457,000	11,775,025,000	46,281,482,000		
Establecimientos P6blicos	0	0	0	0	0	0	0	0	0	0	0		
<b>TOTAL</b>	<b>592</b>	<b>249</b>	<b>294</b>	<b>249</b>	<b>294</b>	<b>49</b>	<b>20,007,586,000</b>	<b>13,467,427</b>	<b>34,506,457,000</b>	<b>11,775,025,000</b>	<b>46,281,482,000</b>		

**SISTEMA DE PRESUPUESTO DISTRITAL - PREDIS  
SECTOR PLANEACIÓN - PLANTA DE PERSONAL GLOBAL**

Vigencia: 2013

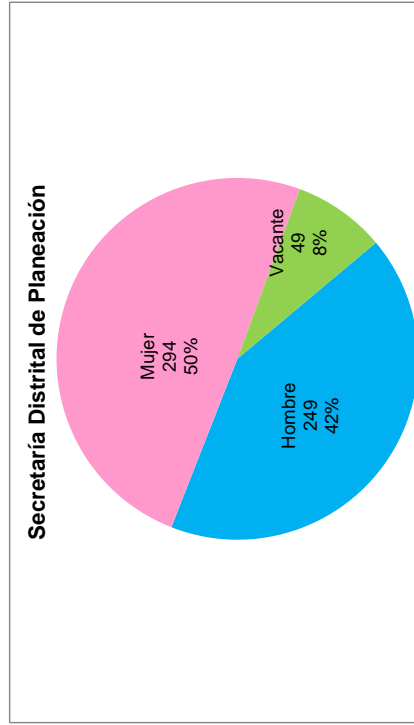
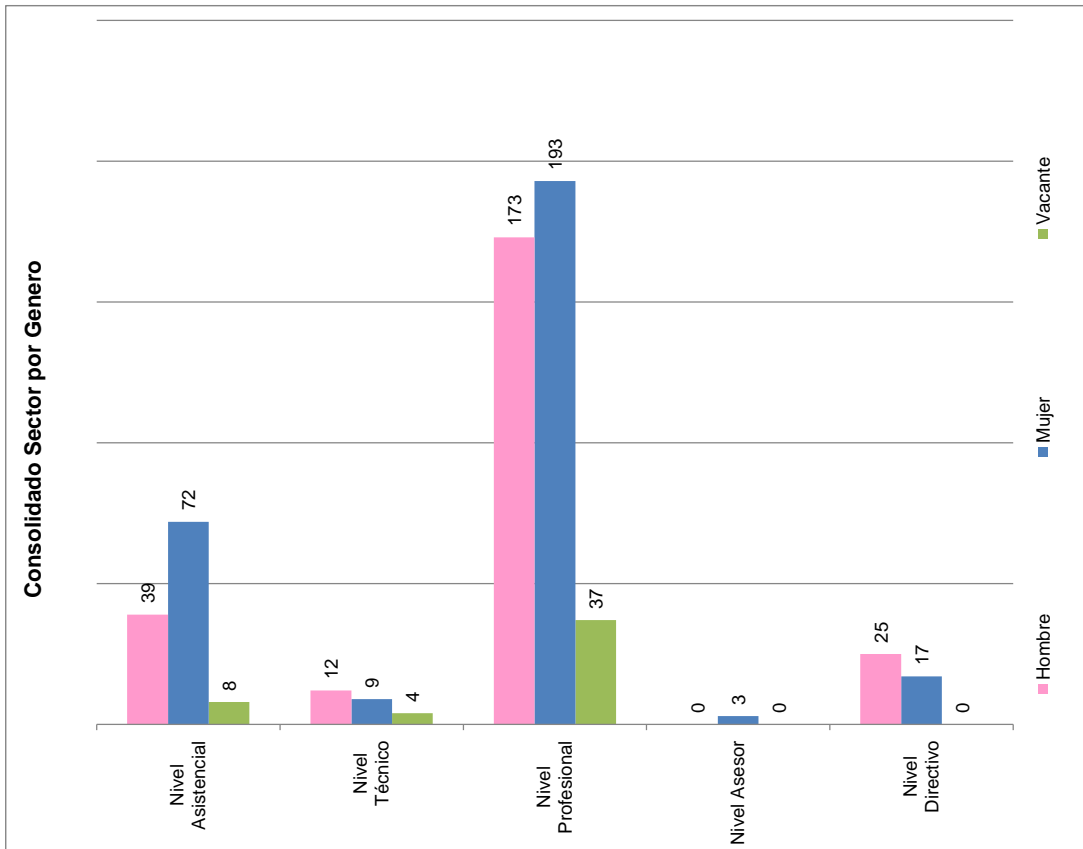

**SISTEMA DE PRESUPUESTO DISTRITAL - PREDIS**  
**120 - SECRETARÍA DISTRITAL DE PLANEACIÓN**  
**PLANTA DE PERSONAL GLOBAL**

Unidad Ejecutora: UNIDAD 01

Versión: 9

Versión Valores: 8

Vigencia: 2013

Versión Fórmula: 5

Nomenclatura Administrativa	Código	Grado	Total Cargos	Sueldos Personal de Nómina		Gastos de Representación		Valor Anual		
				Asignación Básica Mensual	Valor Anual	Asignación Mensual	Valor Anual	Servicios Personales	Aportes Patronales	Total
<b>NIVEL DIRECTIVO</b>			41	20,213,271	2,251,771,000	11,711,368	944,221,000	5,594,445,000	1,916,103,000	7,510,548,000
JEFE DE OFICINA	006	6	2	4,390,232	105,366,000	1,756,093	42,146,000	264,233,000	89,756,000	353,989,000
DIRECTOR ADMINISTRATIVO O FINANCIERO O TÉCNICO U OPERATIVO	009	6	32	4,390,232	1,685,849,000	1,756,093	674,340,000	4,154,058,000	1,421,947,000	5,576,005,000
SECRETARIO DE DESPACHO	020	9	1	6,043,432	72,521,000	6,043,432	72,521,000	231,791,000	79,736,000	311,527,000
SUBSECRETARIO DE DESPACHO	045	8	6	5,389,375	388,035,000	2,155,750	155,214,000	944,363,000	324,664,000	1,269,027,000
<b>NIVEL ASESOR</b>			4	4,390,232	210,731,000	1,756,093	84,292,000	511,332,000	175,791,000	687,123,000
ASESOR	105	6	4	4,390,232	210,731,000	1,756,093	84,292,000	511,332,000	175,791,000	687,123,000
<b>NIVEL PROFESIONAL</b>			404	23,146,469	14,827,569,000	0	0	24,724,248,000	8,435,348,000	33,159,596,000
PROFESIONAL UNIVERSITARIO	219	1	5	1,685,850	101,151,000	0	0	164,458,000	56,477,000	220,935,000
PROFESIONAL UNIVERSITARIO	219	8	44	2,029,383	1,071,514,000	0	0	1,785,815,000	612,527,000	2,398,342,000
PROFESIONAL UNIVERSITARIO	219	11	4	2,190,819	105,159,000	0	0	178,067,000	60,821,000	238,888,000
PROFESIONAL UNIVERSITARIO	219	13	5	2,311,917	138,715,000	0	0	228,999,000	78,644,000	307,643,000
PROFESIONAL UNIVERSITARIO	219	15	19	2,438,851	556,058,000	0	0	889,870,000	304,913,000	1,194,783,000
PROFESIONAL UNIVERSITARIO	219	18	62	2,514,812	1,871,020,000	0	0	2,915,989,000	999,736,000	3,915,725,000
PROFESIONAL ESPECIALIZADO	222	20	71	2,706,950	2,306,321,000	0	0	3,639,833,000	1,247,791,000	4,887,624,000
PROFESIONAL ESPECIALIZADO	222	24	85	2,877,655	2,935,208,000	0	0	4,981,808,000	1,701,256,000	6,683,064,000
PROFESIONAL ESPECIALIZADO	222	27	109	4,390,232	5,742,423,000	0	0	9,939,409,000	3,373,183,000	13,312,592,000
<b>NIVEL TECNICO</b>			25	3,564,002	533,311,000	0	0	706,986,000	240,505,000	947,491,000
TÉCNICO OPERATIVO	314	12	13	1,674,529	261,227,000	0	0	339,579,000	116,099,000	455,678,000
TÉCNICO OPERATIVO	314	17	12	1,889,473	272,084,000	0	0	367,407,000	124,406,000	491,813,000
<b>NIVEL ASISTENCIAL</b>			118	7,756,034	2,184,204,000	0	0	2,969,446,000	1,007,278,000	3,976,724,000
AUXILIAR ADMINISTRATIVO	407	13	28	1,274,984	428,395,000	0	0	578,598,000	195,456,000	774,054,000
AUXILIAR ADMINISTRATIVO	407	16	27	1,410,757	457,085,000	0	0	591,721,000	202,919,000	794,640,000
AUXILIAR ADMINISTRATIVO	407	19	18	1,558,342	336,602,000	0	0	442,506,000	150,917,000	593,423,000
AUXILIAR ADMINISTRATIVO	407	22	14	1,687,860	283,560,000	0	0	396,033,000	134,146,000	530,179,000
AUXILIAR ADMINISTRATIVO	407	27	31	1,824,091	678,562,000	0	0	960,588,000	323,840,000	1,284,428,000

**SISTEMA DE PRESUPUESTO DISTRITAL - PREDIS**  
**120 - SECRETARÍA DISTRITAL DE PLANEACIÓN**  
**PLANTA DE PERSONAL GLOBAL**

Unidad Ejecutora: UNIDAD 01

Versión: 9

Vigencia: 2013

Versión Fórmula: 5

Versión Valores: 8

Nomenclatura Administrativa	Código	Grado	Total Cargos	Sueldos Personal de Nómina		Gastos de Representación		Valor Anual		
				Asignación Mensual	Valor Anual	Asignación Mensual	Valor Anual	Servicios Personales	Aportes Patronales	Total
TOTAL			592	59,070,008	20,007,586,000	13,467,460	028,513,000	34,506,457,000	11,775,025,000	46,281,482,000



# Consolidado Sector de la Mujer



- Secretaría Distrital de la Mujer

# ESTRUCTURA ORGANIZACIONAL DEL DISTRITO CAPITAL POR SECTORES

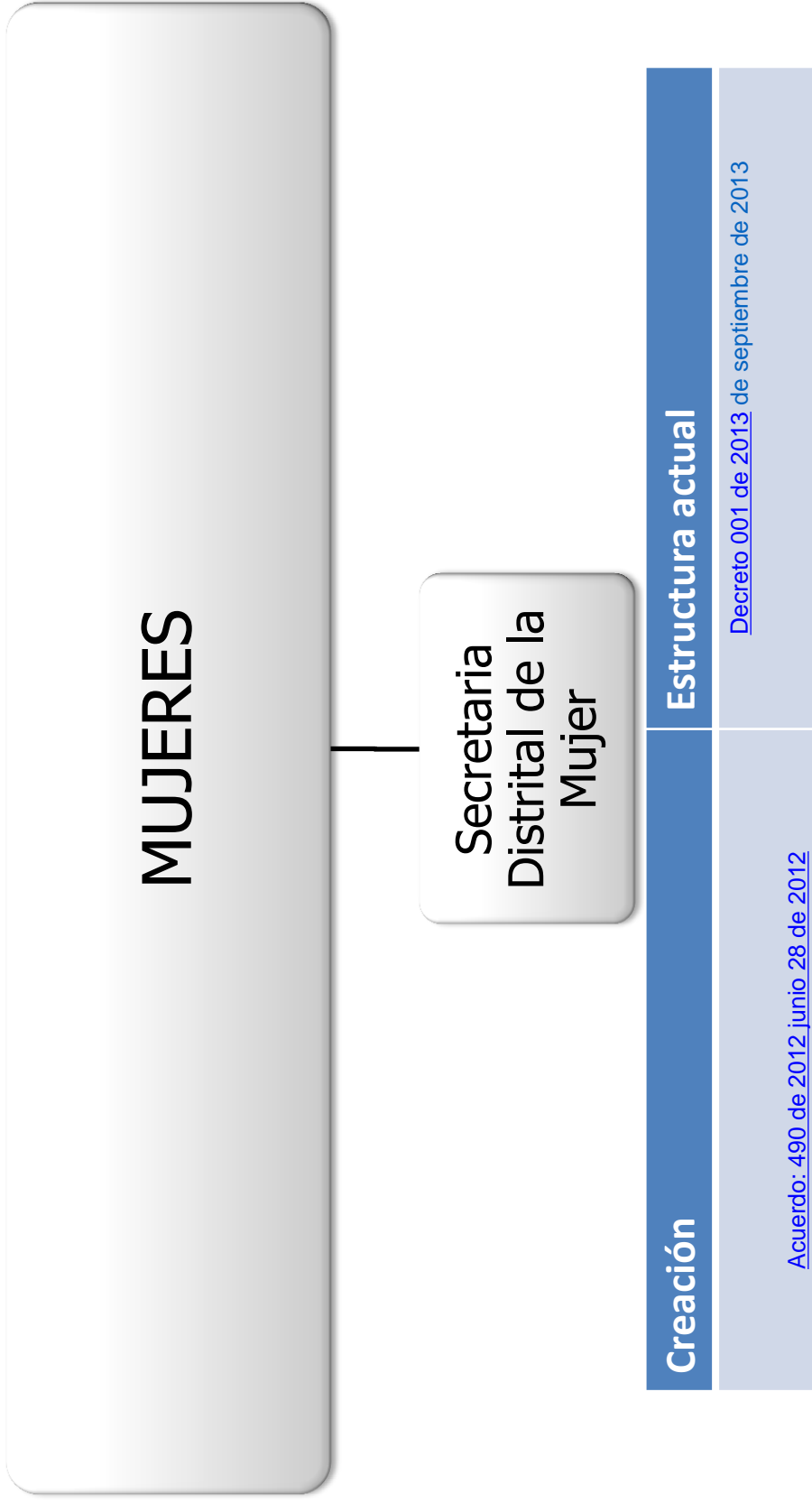

**SISTEMA DE PRESUPUESTO DISTRICTAL - PREDIS  
SECTOR MUJER - PLANTA DE PERSONAL GLOBAL**

Vigencia: 2013

**CONSOLIDADO POR ENTIDAD**

Entidades	Total		Genero		Sueldos Personal Nómina Valor Anual	Gastos de Representación Valor Anual	Valor Anual		
	Cargos	Hombre	Mujer	Vacante			Servicios Personales	Aportes Patronales	Total
Secretaría de la Mujer	95	11	84	0	3.185.642.000	13.467.427	6.129.600.000	2.091.728.000	8.221.328.000
<b>TOTAL</b>	<b>95</b>	<b>11</b>	<b>84</b>	<b>0</b>	<b>3.185.642.000</b>	<b>13.467.427</b>	<b>6.129.600.000</b>	<b>2.091.728.000</b>	<b>8.221.328.000</b>

**CONSOLIDADO DISTRICTAL POR NIVELES**

Nomenclatura Administrativa	Total		Genero		Sueldos Personal Nómina Valor Anual	Gastos de Representación Valor Anual	Valor Anual		
	Cargos	Hombre	Mujer	Vacante			Servicios Personales	Aportes Patronales	Total
Nivel Directivo	6	0	6	0	316.096.000	3.512.166	772.130.000	252.641.000	1.024.771.000
Nivel Asesor	55	4	51	0	1.753.056.000	0	3.070.991.000	1.054.106.000	4.125.097.000
Nivel Profesional	6	3	3	0	136.042.000	0	175.279.000	60.156.000	235.435.000
Nivel Técnico	16	3	13	0	292.447.000	0	387.996.000	133.028.000	521.024.000
Nivel Asistencial	0	0	0	0	0	0	0	0	0
Trabajadores Oficiales y/o Aforados	0	0	0	0	0	0	0	0	0
<b>TOTAL</b>	<b>95</b>	<b>11</b>	<b>84</b>	<b>0</b>	<b>3.185.642.000</b>	<b>13.467.427</b>	<b>6.129.600.000</b>	<b>2.091.728.000</b>	<b>8.221.328.000</b>

**CONSOLIDADO DISTRICTAL POR CLASIFICACIÓN**

Nomenclatura Administrativa	Total		Genero		Sueldos Personal Nómina Valor Anual	Gastos de Representación Valor Anual	Valor Anual		
	Cargos	Hombre	Mujer	Vacante			Servicios Personales	Aportes Patronales	Total
Administración Central	0	0	0	0	0	0	0	0	0
Establecimientos Públicos	0	0	0	0	0	0	0	0	0
<b>TOTAL</b>	<b>95</b>	<b>11</b>	<b>84</b>	<b>0</b>	<b>3.185.642.000</b>	<b>13.467.427</b>	<b>6.129.600.000</b>	<b>2.091.728.000</b>	<b>8.221.328.000</b>

**SISTEMA DE PRESUPUESTO DISTRITAL - PREDIS  
SECTOR MUJER - PLANTA DE PERSONAL GLOBAL**

Vigencia: 2013

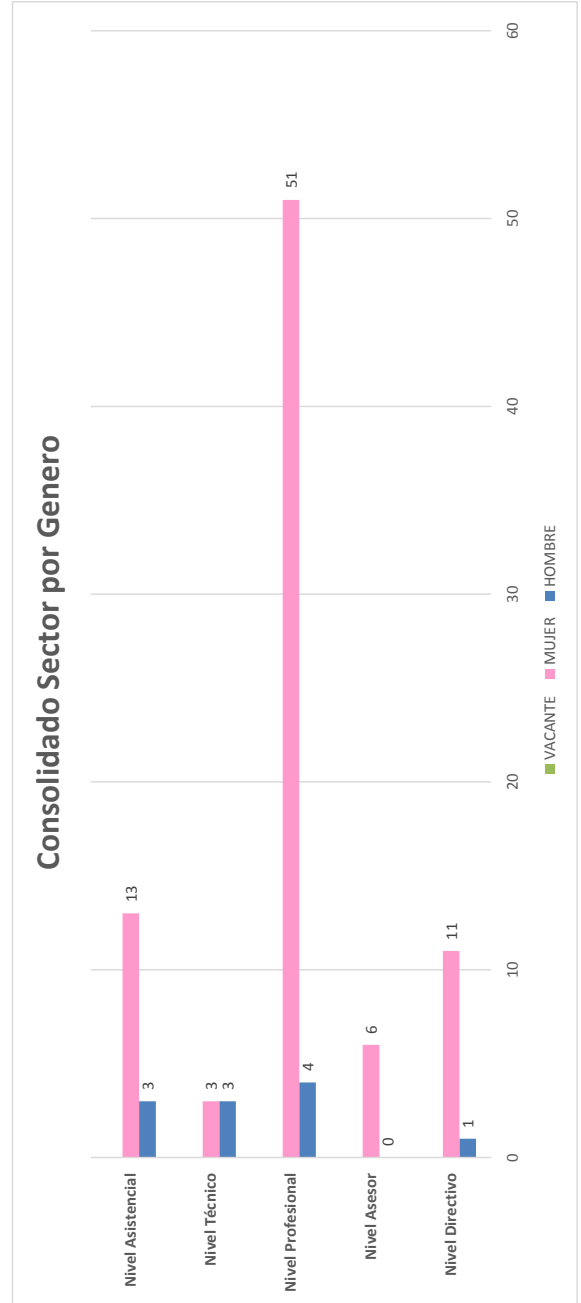
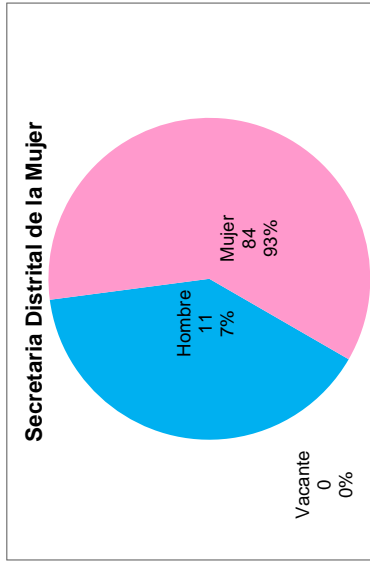

**SISTEMA DE PRESUPUESTO DISTRITAL - PREDIS  
121 - SECRETARÍA DISTRITAL DE LA MUJER  
PLANTA DE PERSONAL GLOBAL**

Unidad Ejecutora: UNIDAD 01

Versión: 0

Versión Valores: 0

Vigencia: 2013

Versión Fórmula: 0

Nomenclatura Administrativa	Código	Grado	Total Cargos	Sueldos Personal de Nómina		Gastos de Representación		Valor Anual											
				Asignación Mensual	Valor Anual	Asignación Mensual	Valor Anual	Servicios Personales	Aportes Patronales	Total									
<b>NIVEL DIRECTIVO</b>																			
DIRECTOR ADMINISTRATIVO O FINANCIERO O TÉCNICO U OPERATIVO	009	6	8	15,823,039	688,001,000	9,955,275	318,713,000	1,723,204,000	591,797,000	2,315,001,000									
SECRETARIO DE DESPACHO	020	9	1	4,390,232	421,462,000	1,756,093	168,585,000	1,016,079,000	349,310,000	1,365,389,000									
SUBSECRETARIO DE DESPACHO	045	8	3	6,043,432	72,521,000	6,043,432	72,521,000	231,791,000	79,736,000	311,527,000									
				5,389,375	194,018,000	2,155,750	77,607,000	475,334,000	162,751,000	638,085,000									
<b>NIVEL ASESOR</b>																			
ASESOR	105	6	3	8,780,464	316,096,000	3,512,186	126,438,000	772,130,000	252,641,000	1,024,771,000									
JEFE DE OFICINA ASESORA DE JURÍDICA O DE PLANEACIÓN O DE PRENSA O DE COMUNICACIONES	115	6	3	4,390,232	158,048,000	1,756,093	63,219,000	383,498,000	119,573,000	503,071,000									
				4,390,232	158,048,000	1,756,093	63,219,000	388,632,000	133,068,000	521,700,000									
<b>NIVEL PROFESIONAL</b>																			
PROFESIONAL UNIVERSITARIO	219	1	9	23,974,423	1,753,056,000	0	0	3,070,991,000	1,054,106,000	4,125,097,000									
PROFESIONAL UNIVERSITARIO	219	12	3	1,685,850	182,072,000	0	0	254,811,000	87,472,000	342,283,000									
PROFESIONAL UNIVERSITARIO	219	15	3	2,254,245	81,153,000	0	0	145,129,000	49,849,000	194,978,000									
PROFESIONAL UNIVERSITARIO	219	17	9	2,438,851	87,799,000	0	0	157,013,000	53,932,000	210,945,000									
PROFESIONAL ESPECIALIZADO	222	20	4	2,480,492	267,893,000	0	0	479,083,000	164,561,000	643,644,000									
PROFESIONAL ESPECIALIZADO	222	22	1	2,706,950	129,934,000	0	0	232,366,000	79,816,000	312,182,000									
PROFESIONAL ESPECIALIZADO	222	24	6	2,853,434	34,241,000	0	0	61,235,000	21,034,000	82,269,000									
PROFESIONAL ESPECIALIZADO	222	27	17	2,877,655	207,191,000	0	0	377,258,000	128,884,000	506,142,000									
PROFESIONAL ESPECIALIZADO	222	30	3	3,109,538	634,346,000	0	0	1,134,425,000	389,668,000	1,524,093,000									
PROFESIONAL ESPECIALIZADO	222	30	3	3,567,408	128,427,000	0	0	229,671,000	78,890,000	308,561,000									
<b>NIVEL TECNICO</b>																			
TÉCNICO ADMINISTRATIVO	367	17	6	1,889,473	136,042,000	0	0	175,279,000	60,156,000	235,435,000									
				1,889,473	136,042,000	0	0	175,279,000	60,156,000	235,435,000									
<b>NIVEL ASISTENCIAL</b>																			
AUXILIAR ADMINISTRATIVO	407	4	1	7,228,832	292,447,000	0	0	387,996,000	133,028,000	521,024,000									
AUXILIAR ADMINISTRATIVO	407	18	1	989,458	11,873,000	0	0	17,215,000	5,552,000	22,767,000									
AUXILIAR ADMINISTRATIVO	407	19	12	1,499,308	17,992,000	0	0	23,181,000	7,957,000	31,138,000									
AUXILIAR ADMINISTRATIVO	407	27	1	1,558,342	224,401,000	0	0	289,122,000	99,227,000	388,349,000									
AUXILIAR ADMINISTRATIVO	407	27	1	1,824,091	21,889,000	0	0	28,202,000	9,681,000	37,883,000									
CONDUCTOR	480	15	1	1,357,633	16,292,000	0	0	30,276,000	10,611,000	40,887,000									

**SISTEMA DE PRESUPUESTO DISTRITAL - PREDIS**  
**121 - SECRETARÍA DISTRITAL DE LA MUJER**  
**PLANTA DE PERSONAL GLOBAL**

Unidad Ejecutora: UNIDAD 01  
 Versión: 0

Vigencia: 2013  
 Versión Fórmula: 0

Nomenclatura Administrativa	Código	Grado	Total Cargos	Sueldos Personal de Nómina		Gastos de Representación		Valor Anual		
				Asignación Mensual	Valor Anual	Asignación Mensual	Valor Anual	Servicios Personales	Aportes Patronales	Total
TOTAL			95	57,696,231	3,185,642,000	13,467,460	445,151,000	6,129,600,000	2,091,728,000	8,221,328,000

# Consolidado Sector Integración Social



- Secretaría Distrital de Integración Social
- Instituto para la Protección de la Niñez y la Juventud

# ESTRUCTURA ORGANIZACIONAL DEL DISTRITO CAPITAL POR SECTORES

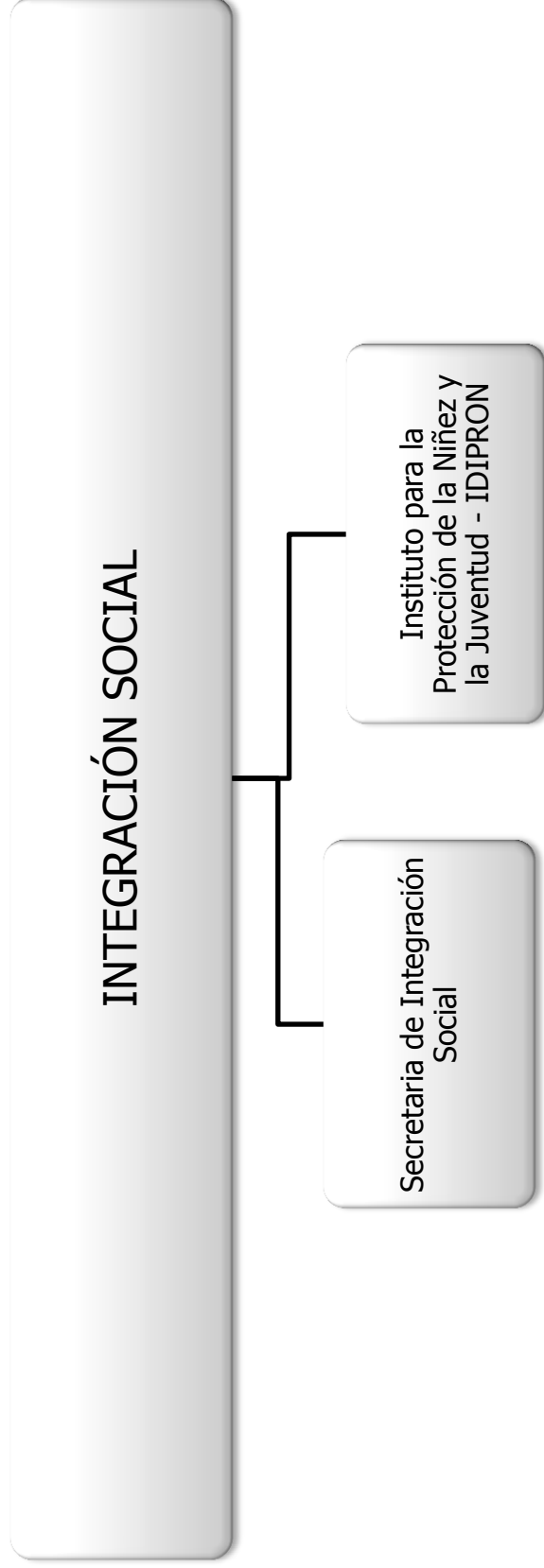

Creación	Estructura actual
<p><u>SECRETARÍA DE INTEGRACION SOCIAL</u>; Acuerdo Distrital 78 de 1960; <u>Art. 18 Decreto Ley 3133 de 1968</u>; Antecedente: <u>Acuerdo 61 de 1932</u>, <u>Acuerdo 6/59</u>;</p> <p>Art. <u>8Z</u>, Acuerdo Distrital 257 de 2006</p> <p><u>IDIPRON</u>; <u>Acuerdo Distrital 80 de 1967</u></p>	<p><u>Decreto Distrital 607 de 2007</u></p> <p>Resultante de la transformación del Departamento Administrativo de Bienestar Social</p>
	<p><u>Resolución J.D. IDIPRON 01 de 2001 Y</u></p> <p><u>Resolución J.D. IDIPRON 02 de 2001</u></p>



**SISTEMA DE PRESUPUESTO DISTRITAL - PREDIS  
SECTOR INTEGRACIÓN SOCIAL - PLANTA DE PERSONAL GLOBAL**

Vigencia: 2013

**CONSOLIDADO POR ENTIDAD**

Entidades	Total Cargos	Genero			Vacante	Sueldos Personal Nómina		Gastos de Representación		Valor Anual		
		Hombre	Mujer	Total		Valor Anual	Valor Anual	Servicios Personales	Aportes Patronales	Total		
											85	48
Secretaría Distrital de Integración Social	85	30	48	7	2,275,501,000		14,011,014	4,189,859,000	1,422,157,000	5,612,016,000		
Instituto para la Protección de la Niñez y la Juventud - IDIPRON	204	71	123	10	4,081,284,000		10,531,835	6,580,204,000	2,339,252,000	8,919,456,000		
<b>TOTAL</b>	<b>289</b>	<b>101</b>	<b>171</b>	<b>17</b>	<b>6,356,785,000</b>		<b>24,542,849</b>	<b>10,770,063,000</b>	<b>3,761,409,000</b>	<b>14,531,472,000</b>		

**CONSOLIDADO DISTRITAL POR NIVELES**

Nomenclatura Administrativa	Total Cargos	Genero			Vacante	Sueldos Personal Nómina		Gastos de Representación		Valor Anual		
		Hombre	Mujer	Total		Valor Anual	Valor Anual	Servicios Personales	Aportes Patronales	Total		
											10	4
Nivel Directivo	10	6	4	0	551,410,000		18,541,668	1,426,905,000	493,609,000	1,920,514,000		
Nivel Asesor	9	4	4	1	383,982,000		6,001,181	898,660,000	308,138,000	1,206,798,000		
Nivel Profesional	58	17	39	2	1,724,786,000		0	3,135,112,000	1,104,811,000	4,239,923,000		
Nivel Técnico	25	7	17	1	567,164,000		0	790,129,000	275,050,000	1,065,179,000		
Nivel Asistencial	187	67	107	13	3,129,443,000		0	4,519,257,000	1,579,801,000	6,099,058,000		
Trabajadores Oficiales	0	0	0	0	0		0	0	0	0		
<b>TOTAL</b>	<b>289</b>	<b>101</b>	<b>171</b>	<b>17</b>	<b>6,356,785,000</b>		<b>24,542,849</b>	<b>10,770,063,000</b>	<b>3,761,409,000</b>	<b>14,531,472,000</b>		

**CONSOLIDADO DISTRITAL POR CLASIFICACIÓN**

Nomenclatura Administrativa	Total Cargos	Genero			Vacante	Sueldos Personal Nómina		Gastos de Representación		Valor Anual		
		Hombre	Mujer	Total		Valor Anual	Valor Anual	Servicios Personales	Aportes Patronales	Total		
											85	48
Administración Central	85	30	48	7	2,275,501,000		14,011,014	4,189,859,000	1,422,157,000	5,612,016,000		
Establecimientos Públicos	204	71	123	10	4,081,284,000		10,531,835	6,580,204,000	2,339,252,000	8,919,456,000		
<b>TOTAL</b>	<b>289</b>	<b>101</b>	<b>171</b>	<b>17</b>	<b>6,356,785,000</b>		<b>24,542,849</b>	<b>10,770,063,000</b>	<b>3,761,409,000</b>	<b>14,531,472,000</b>		

**SISTEMA DE PRESUPUESTO DISTRITAL - PREDIS  
SECTOR INTEGRACIÓN SOCIAL - PLANTA DE PERSONAL GLOBAL**

Vigencia: 2013

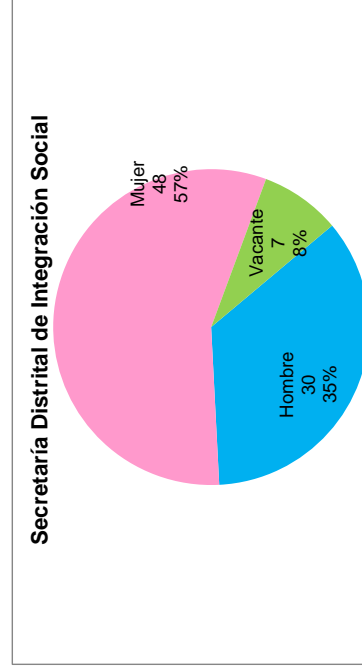
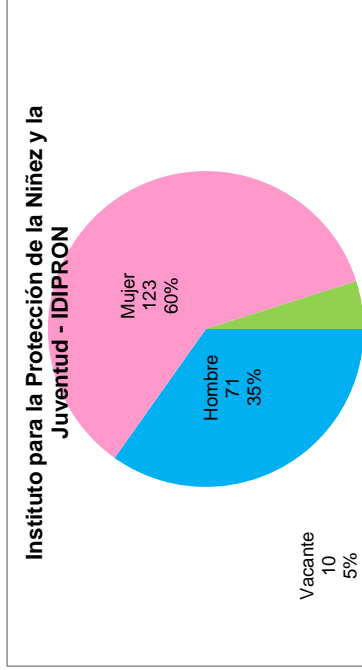
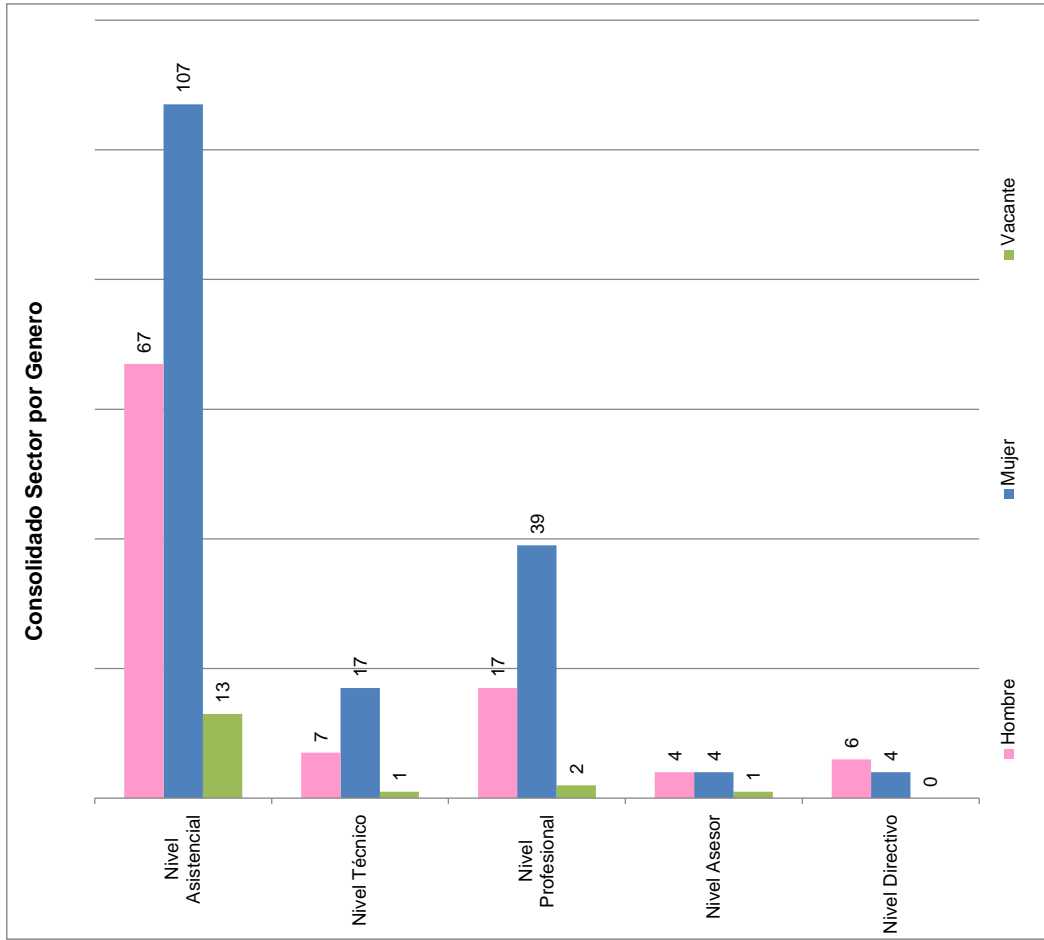

**SISTEMA DE PRESUPUESTO DISTRITAL - PREDIS**  
**122 - SECRETARÍA DISTRITAL DE INTEGRACIÓN SOCIAL**  
**PLANTA DE PERSONAL GLOBAL**

Unidad Ejecutora: UNIDAD 01

Versión: 5

Versión Valores: 5

Vigencia: 2014

Versión Fórmula: 0

Nomenclatura Administrativa	Código	Grado	Total Cargos	Sueldos Personal de Nómina		Gastos de Representación		Valor Anual											
				Asignación Básica Mensual	Valor Anual	Asignación Mensual	Valor Anual	Servicios Personales	Aportes Patronales	Total									
<b>NIVEL DIRECTIVO</b>																			
JEFE DE OFICINA	006	6	2	15,823,039	307,232,000	9,955,275	166,405,000	801,310,000	275,525,000	1,076,835,000									
DIRECTOR ADMINISTRATIVO O FINANCIERO O TÉCNICO U OPERATIVO	009	8	2	4,390,232	105,366,000	1,756,093	42,146,000	255,666,000	87,893,000	343,559,000									
SECRETARIO DE DESPACHO	020	9	1	5,389,375	129,345,000	2,155,750	51,738,000	313,853,000	107,896,000	421,749,000									
				6,043,432	72,521,000	6,043,432	72,521,000	231,791,000	79,736,000	311,527,000									
<b>NIVEL ASESOR</b>																			
ASESOR	105	3	3	11,915,476	266,249,000	4,055,740	85,648,000	622,573,000	213,524,000	836,097,000									
ASESOR	105	5	2	3,167,376	114,026,000	950,213	34,208,000	262,051,000	90,077,000	352,128,000									
JEFE DE OFICINA ASESORA DE JURÍDICA O DE PLANEACIÓN O DE PRENSA O DE COMUNICACIONES	115	7	1	3,937,124	94,491,000	1,181,137	28,347,000	220,438,000	75,288,000	295,726,000									
				4,810,976	57,732,000	1,924,390	23,093,000	140,084,000	48,159,000	188,243,000									
<b>NIVEL PROFESIONAL</b>																			
PROFESIONAL UNIVERSITARIO	219	14	25	10,727,550	765,769,000	0	0	1,381,074,000	467,897,000	1,848,971,000									
PROFESIONAL UNIVERSITARIO	219	19	8	2,438,741	409,708,000	0	0	715,389,000	241,914,000	957,303,000									
PROFESIONAL ESPECIALIZADO	222	21	1	2,644,823	253,903,000	0	0	474,743,000	161,098,000	635,841,000									
PROFESIONAL ESPECIALIZADO	222	23	2	2,774,770	33,297,000	0	0	59,546,000	20,453,000	79,999,000									
				2,869,216	68,861,000	0	0	131,396,000	44,432,000	175,828,000									
<b>NIVEL TECNICO</b>																			
TÉCNICO OPERATIVO	314	11	3	3,382,758	225,197,000	0	0	333,679,000	112,835,000	446,514,000									
TÉCNICO OPERATIVO	314	13	8	1,659,128	59,729,000	0	0	81,216,000	27,474,000	108,690,000									
				1,723,630	165,468,000	0	0	252,463,000	85,361,000	337,824,000									
<b>NIVEL ASISTENCIAL</b>																			
AUXILIAR ADMINISTRATIVO	407	9	6	11,141,669	711,054,000	0	0	1,051,223,000	352,376,000	1,403,599,000									
AUXILIAR ADMINISTRATIVO	407	21	3	1,130,606	81,404,000	0	0	123,092,000	39,574,000	162,666,000									
AUXILIAR ADMINISTRATIVO	407	22	2	1,658,694	59,713,000	0	0	90,894,000	30,703,000	121,597,000									
AUXILIAR ADMINISTRATIVO	407	27	6	1,687,860	20,254,000	0	0	28,003,000	9,403,000	37,406,000									
SECRETARIO EJECUTIVO	425	27	2	1,824,091	131,335,000	0	0	182,325,000	61,432,000	243,757,000									
SECRETARIO	440	21	18	1,824,091	43,778,000	0	0	62,180,000	20,841,000	83,021,000									
CONDUCTOR	480	15	1	1,658,694	358,278,000	0	0	533,430,000	179,647,000	713,077,000									
				1,357,633	16,292,000	0	0	31,299,000	10,776,000	42,075,000									
<b>TOTAL</b>			<b>85</b>	<b>52,990,492</b>	<b>2,275,501,000</b>	<b>14,011,015</b>	<b>252,053,000</b>	<b>4,189,859,000</b>	<b>1,422,157,000</b>	<b>5,612,016,000</b>									

**SISTEMA DE PRESUPUESTO DISTRITAL - PREDIS**  
**214 - INSTITUTO DISTRITAL PARA LA PROTECCIÓN DE LA NIÑEZ Y LA JUVENTUD -**  
**PIPRON PLANTA DE PERSONAL GLOBAL**

Unidad Ejecutora: UNIDAD 01

Versión: 8

Vigencia: 2013

Versión Fórmula: 4

Versión Valores: 8

Nomenclatura Administrativa	Código	Grado	Total Cargos	Sueldos Personal de Nómina		Gastos de Representación		Valor Anual		
				Asignación Mensual	Valor Anual	Asignación Mensual	Valor Anual	Servicios Personales	Aportes Patronales	Total
<b>NIVEL DIRECTIVO</b>			<b>5</b>	<b>16,417,560</b>	<b>244,178,000</b>	<b>8,586,360</b>	<b>117,187,000</b>	<b>625,595,000</b>	<b>218,084,000</b>	<b>843,679,000</b>
JEFE DE OFICINA	006	2	1	3,326,331	39,916,000	997,899	11,975,000	91,734,000	31,565,000	123,299,000
DIRECTOR O GERENTE GENERAL DE ENTIDAD DESCENTRALIZADA	050	3	1	5,230,131	62,762,000	5,230,131	62,762,000	200,599,000	69,080,000	269,679,000
SUBDIRECTOR ADMINISTRATIVO O FINANCIERO O TÉCNICO U OPERATIVO	068	2	2	3,930,549	94,333,000	1,179,165	28,300,000	224,865,000	80,137,000	305,002,000
SUBDIRECTOR	070	2	1	3,930,549	47,167,000	1,179,165	14,150,000	108,397,000	37,302,000	145,699,000
<b>NIVEL ASESOR</b>			<b>3</b>	<b>6,484,785</b>	<b>117,733,000</b>	<b>1,945,436</b>	<b>35,320,000</b>	<b>276,087,000</b>	<b>94,614,000</b>	<b>370,701,000</b>
ASESOR	105	1	1	3,158,454	37,901,000	947,536	11,370,000	92,618,000	31,482,000	124,100,000
JEFE DE OFICINA ASESORA DE JURÍDICA O DE PLANEACIÓN O DE PRENSA O DE COMUNICACIONES	115	2	2	3,326,331	79,832,000	997,899	23,950,000	183,469,000	63,132,000	246,601,000
<b>NIVEL PROFESIONAL</b>			<b>33</b>	<b>28,196,277</b>	<b>959,017,000</b>	<b>0</b>	<b>0</b>	<b>1,754,038,000</b>	<b>636,914,000</b>	<b>2,390,952,000</b>
PROFESIONAL UNIVERSITARIO	219	1	3	1,738,536	62,587,000	0	0	114,263,000	40,237,000	154,500,000
PROFESIONAL UNIVERSITARIO	219	2	6	2,069,500	149,004,000	0	0	277,769,000	101,219,000	378,988,000
PROFESIONAL UNIVERSITARIO	219	3	1	2,311,808	27,742,000	0	0	58,174,000	20,899,000	79,073,000
PROFESIONAL UNIVERSITARIO	219	4	1	2,311,917	27,743,000	0	0	52,627,000	19,314,000	71,941,000
PROFESIONAL UNIVERSITARIO	219	5	2	2,438,741	58,530,000	0	0	110,278,000	40,782,000	151,060,000
PROFESIONAL UNIVERSITARIO	219	6	5	2,438,851	146,331,000	0	0	270,411,000	101,502,000	371,913,000
PROFESIONAL UNIVERSITARIO	219	7	7	2,511,018	210,926,000	0	0	383,493,000	136,230,000	519,723,000
PROFESIONAL UNIVERSITARIO	219	8	4	2,611,921	125,372,000	0	0	229,992,000	82,719,000	312,711,000
PROFESIONAL UNIVERSITARIO	219	9	2	2,801,107	67,227,000	0	0	111,822,000	40,156,000	151,978,000
PROFESIONAL UNIVERSITARIO	219	10	1	3,032,329	36,388,000	0	0	66,753,000	24,483,000	91,236,000
PROFESIONAL UNIVERSITARIO	219	11	1	3,930,549	47,167,000	0	0	78,456,000	29,373,000	107,829,000
<b>NIVEL TECNICO</b>			<b>14</b>	<b>18,202,720</b>	<b>341,967,000</b>	<b>0</b>	<b>0</b>	<b>456,450,000</b>	<b>162,215,000</b>	<b>618,665,000</b>
TÉCNICO OPERATIVO	314	1	1	1,936,565	23,239,000	0	0	33,917,000	13,397,000	47,314,000
TÉCNICO OPERATIVO	314	2	1	1,941,800	23,302,000	0	0	30,022,000	10,315,000	40,337,000
TÉCNICO OPERATIVO	314	3	5	2,088,198	125,292,000	0	0	165,372,000	57,849,000	223,221,000
TÉCNICO OPERATIVO	314	4	1	2,089,198	25,070,000	0	0	36,591,000	14,453,000	51,044,000
TÉCNICO OPERATIVO	314	5	1	2,090,198	25,082,000	0	0	32,316,000	12,091,000	44,407,000

**SISTEMA DE PRESUPUESTO DISTRITAL - PREDIS**  
**214 - INSTITUTO DISTRITAL PARA LA PROTECCIÓN DE LA NIÑEZ Y LA JUVENTUD -**  
**PIPRON PLANTA DE PERSONAL GLOBAL**

Unidad Ejecutora: UNIDAD 01

Versión: 8

Vigencia: 2013

Versión Fórmula: 4

Versión Valores: 8

Nomenclatura Administrativa	Código	Grado	Total Cargos	Sueldos Personal de Nómina		Gastos de Representación		Valor Anual		
				Asignación Mensual	Valor Anual	Asignación Mensual	Valor Anual	Servicios Personales	Aportes Patronales	Total
<b>NIVEL TECNICO</b>			14	18,202,720	341,967,000	0	0	456,450,000	162,215,000	618,665,000
TÉCNICO ADMINISTRATIVO	367	1	1	1,936,565	23,239,000	0	0	29,942,000	10,287,000	40,229,000
TÉCNICO ADMINISTRATIVO	367	2	2	1,941,800	46,603,000	0	0	60,044,000	20,630,000	80,674,000
TÉCNICO ADMINISTRATIVO	367	3	1	2,088,198	25,058,000	0	0	35,930,000	12,090,000	48,020,000
TÉCNICO ADMINISTRATIVO	367	5	1	2,090,198	25,082,000	0	0	32,316,000	11,103,000	43,419,000
<b>NIVEL ASISTENCIAL</b>			149	50,913,331	2,418,389,000	0	0	3,468,034,000	1,227,425,000	4,695,459,000
AUXILIAR ADMINISTRATIVO	407	1	5	1,067,901	64,074,000	0	0	111,241,000	31,863,000	143,104,000
AUXILIAR ADMINISTRATIVO	407	4	4	1,130,606	54,269,000	0	0	95,279,000	27,096,000	122,375,000
AUXILIAR ADMINISTRATIVO	407	5	2	1,307,514	31,380,000	0	0	42,760,000	14,532,000	57,292,000
AUXILIAR ADMINISTRATIVO	407	6	2	1,307,623	31,383,000	0	0	43,119,000	15,410,000	58,529,000
AUXILIAR ADMINISTRATIVO	407	7	22	1,307,733	345,242,000	0	0	482,409,000	167,887,000	650,296,000
AUXILIAR ADMINISTRATIVO	407	9	4	1,410,757	67,716,000	0	0	98,832,000	35,631,000	134,463,000
AUXILIAR ADMINISTRATIVO	407	10	7	1,558,342	130,901,000	0	0	184,654,000	65,939,000	250,593,000
AUXILIAR ADMINISTRATIVO	407	11	4	1,723,630	82,734,000	0	0	120,222,000	44,689,000	164,911,000
AUXILIAR ADMINISTRATIVO	407	12	1	1,736,781	20,841,000	0	0	29,349,000	9,871,000	39,220,000
AUXILIAR ADMINISTRATIVO	407	13	2	1,823,981	43,776,000	0	0	60,147,000	21,372,000	81,519,000
SECRETARIO	440	1	2	1,067,901	25,630,000	0	0	47,552,000	13,425,000	60,977,000
SECRETARIO	440	3	1	1,130,221	13,563,000	0	0	22,556,000	6,423,000	28,979,000
SECRETARIO	440	5	1	1,307,514	15,690,000	0	0	22,488,000	7,567,000	30,055,000
SECRETARIO	440	6	2	1,307,623	31,383,000	0	0	41,218,000	14,163,000	55,381,000
SECRETARIO	440	7	1	1,307,733	15,693,000	0	0	23,297,000	8,508,000	31,805,000
SECRETARIO	440	9	5	1,410,757	84,645,000	0	0	117,666,000	40,185,000	157,851,000
SECRETARIO	440	10	2	1,558,342	37,400,000	0	0	52,322,000	18,538,000	70,860,000
SECRETARIO	440	11	1	1,723,630	20,684,000	0	0	30,707,000	11,212,000	41,919,000
SECRETARIO	440	12	1	1,736,781	20,841,000	0	0	29,870,000	10,052,000	39,922,000
SECRETARIO	440	14	1	1,862,198	22,346,000	0	0	33,173,000	12,116,000	45,289,000
SECRETARIO	440	15	1	1,892,278	22,707,000	0	0	33,709,000	12,309,000	46,018,000
AUXILIAR DE SERVICIOS GENERALES	470	1	20	1,307,514	313,803,000	0	0	423,170,000	152,803,000	575,973,000

**SISTEMA DE PRESUPUESTO DISTRITAL - PREDIS**  
**214 - INSTITUTO DISTRITAL PARA LA PROTECCIÓN DE LA NIÑEZ Y LA JUVENTUD -**  
**PIPRON PLANTA DE PERSONAL GLOBAL**

Unidad Ejecutora: UNIDAD 01  
 Versión: 8

Vigencia: 2013  
 Versión Fórmula: 4

Versión Valores: 8

Nomenclatura Administrativa	Código	Grado	Total Cargos	Sueldos Personal de Nómina		Gastos de Representación		Valor Anual		
				Asignación Mensual	Valor Anual	Asignación Mensual	Valor Anual	Servicios Personales	Aportes Patronales	Total
<b>NIVEL ASISTENCIAL</b>			<b>149</b>	<b>50,913,331</b>	<b>2,418,389,000</b>	<b>0</b>	<b>0</b>	<b>3,468,034,000</b>	<b>1,227,425,000</b>	<b>4,695,459,000</b>
AUXILIAR DE SERVICIOS GENERALES	470	2	1	1,108,476	13,302,000	0	0	24,175,000	7,787,000	31,962,000
AUXILIAR DE SERVICIOS GENERALES	470	3	15	1,307,514	235,353,000	0	0	335,451,000	126,095,000	461,546,000
AUXILIAR DE SERVICIOS GENERALES	470	5	8	1,307,514	125,521,000	0	0	180,516,000	67,757,000	248,273,000
AUXILIAR DE SERVICIOS GENERALES	470	6	8	1,307,623	125,532,000	0	0	169,529,000	61,399,000	230,928,000
AUXILIAR DE SERVICIOS GENERALES	470	9	1	1,410,757	16,929,000	0	0	21,812,000	7,585,000	29,397,000
AYUDANTE	472	9	3	1,410,757	50,787,000	0	0	68,333,000	24,061,000	92,394,000
CONDUCTOR	480	1	3	1,067,901	38,444,000	0	0	70,367,000	21,508,000	91,875,000
CONDUCTOR	480	5	9	1,307,514	141,212,000	0	0	197,402,000	73,499,000	270,901,000
CONDUCTOR	480	6	2	1,307,623	31,383,000	0	0	45,804,000	18,188,000	63,992,000
CONDUCTOR	480	8	1	1,410,648	16,928,000	0	0	24,707,000	9,811,000	34,518,000
CONDUCTOR	480	9	3	1,410,757	50,787,000	0	0	74,125,000	28,681,000	102,806,000
CONDUCTOR	480	11	2	1,723,630	41,367,000	0	0	55,825,000	20,658,000	76,483,000
CONDUCTOR	480	12	1	1,736,781	20,841,000	0	0	30,419,000	12,079,000	42,498,000
OPERARIO	487	2	1	1,108,476	13,302,000	0	0	23,829,000	6,726,000	30,555,000
<b>TOTAL</b>			<b>204</b>	<b>120,214,673</b>	<b>4,081,284,000</b>	<b>10,531,795</b>	<b>152,507,000</b>	<b>6,580,204,000</b>	<b>2,339,252,000</b>	<b>8,919,456,000</b>

# Consolidado Sector Salud



- Secretaría Distrital de Salud

# ESTRUCTURA ORGANIZACIONAL DEL DISTRITO CAPITAL POR SECTORES

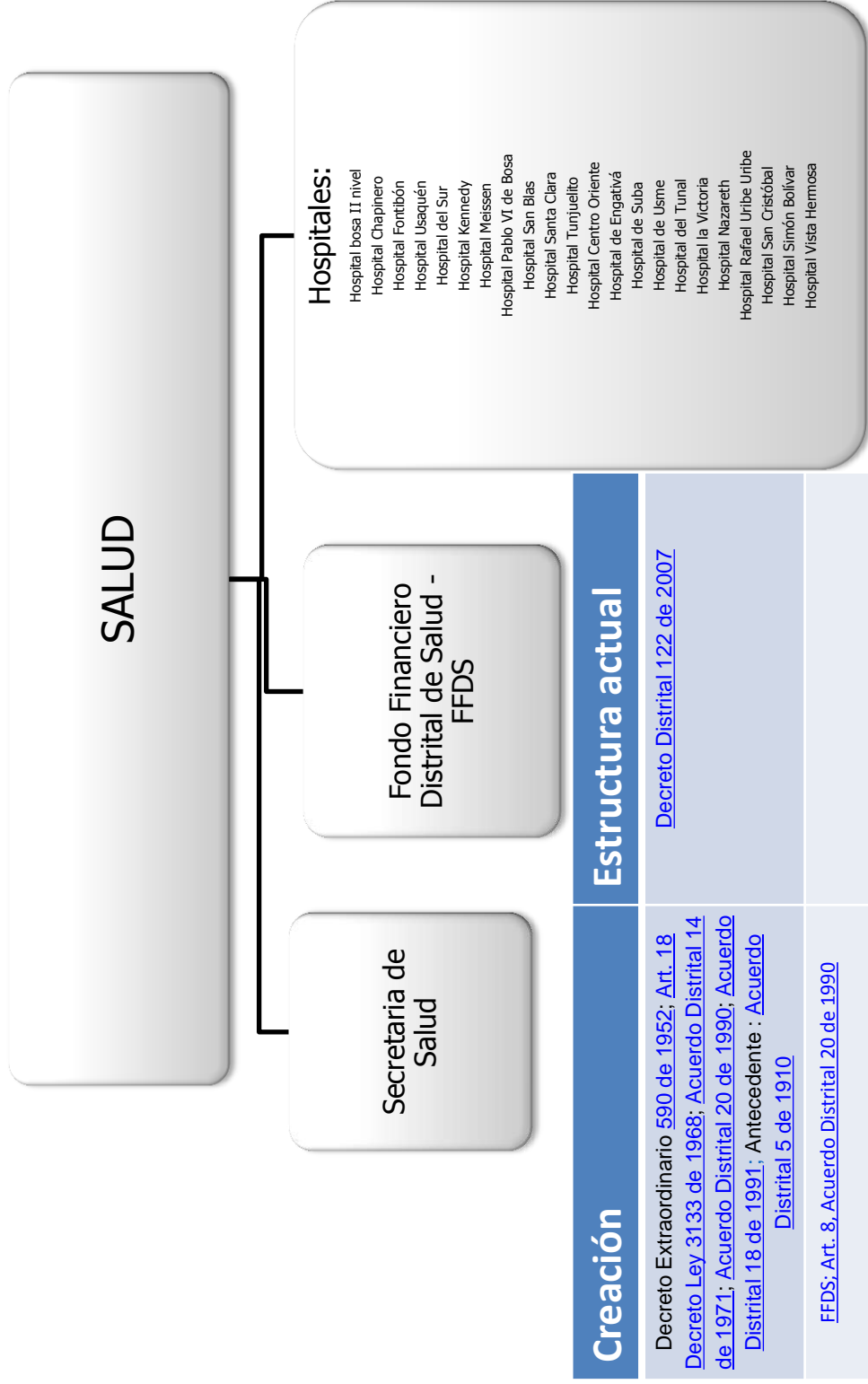



**SISTEMA DE PRESUPUESTO DISTRITAL - PREDIS  
SECTOR SALUD - PLANTA DE PERSONAL GLOBAL**

Vigencia: 2013

**CONSOLIDADO POR ENTIDAD**

Entidades	Total Cargos	Genero			Vacante	Sueldos Personal Nómina		Gastos de Representación Valor Anual	Valor Anual		
		Hombre	Mujer	Total		Valor Anual	Servicios Personales		Aportes Patronales	Total	
Secretaría Distrital de Salud	400	137	219	44	7.527.604.000	14.040.296	13.911.035.000	4.776.356.000	18.687.391.000		
<b>TOTAL</b>	<b>400</b>	<b>137</b>	<b>219</b>	<b>44</b>	<b>7.527.604.000</b>	<b>14.040.296</b>	<b>13.911.035.000</b>	<b>4.776.356.000</b>	<b>18.687.391.000</b>		

**CONSOLIDADO DISTRITAL POR NIVELES**

Nomenclatura Administrativa	Total Cargos	Genero			Vacante	Sueldos Personal Nómina		Gastos de Representación Valor Anual	Valor Anual		
		Hombre	Mujer	Total		Valor Anual	Servicios Personales		Aportes Patronales	Total	
Nivel Directivo	16	6	9	1	1.396.345.000	6.069.679	3.340.249.000	1.148.302.000	4.488.551.000		
Nivel Asesor	5	1	4	0	683.332.000	7.057.450	1.566.375.000	538.452.000	2.104.827.000		
Nivel Profesional	229	66	129	34	3.894.340.000	913.167	6.978.465.000	2.397.072.000	9.375.537.000		
Nivel Técnico	60	22	35	3	1.114.140.000	0	1.435.479.000	492.659.000	1.928.138.000		
Nivel Asistencial	90	42	42	6	439.447.000	0	590.467.000	199.871.000	790.338.000		
Trabajadores Oficiales	0	0	0	0	0	0	0	0	0		
<b>TOTAL</b>	<b>400</b>	<b>137</b>	<b>219</b>	<b>44</b>	<b>7.527.604.000</b>	<b>14.040.296</b>	<b>13.911.035.000</b>	<b>4.776.356.000</b>	<b>18.687.391.000</b>		

**CONSOLIDADO DISTRITAL POR CLASIFICACIÓN**

Nomenclatura Administrativa	Total Cargos	Genero			Vacante	Sueldos Personal Nómina		Gastos de Representación Valor Anual	Valor Anual		
		Hombre	Mujer	Total		Valor Anual	Servicios Personales		Aportes Patronales	Total	
Administración Central Establecimientos Públicos	400	137	219	44	7.527.604.000	14.040.296	13.911.035.000	4.776.356.000	18.687.391.000		
<b>TOTAL</b>	<b>400</b>	<b>137</b>	<b>219</b>	<b>44</b>	<b>7.527.604.000</b>	<b>14.040.296</b>	<b>13.911.035.000</b>	<b>4.776.356.000</b>	<b>18.687.391.000</b>		

**SISTEMA DE PRESUPUESTO DISTRITAL - PREDIS  
SECTOR SALUD - PLANTA DE PERSONAL GLOBAL**

Vigencia: 2013

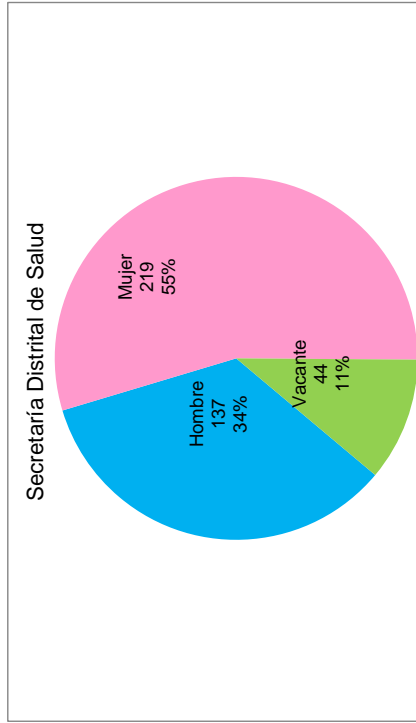
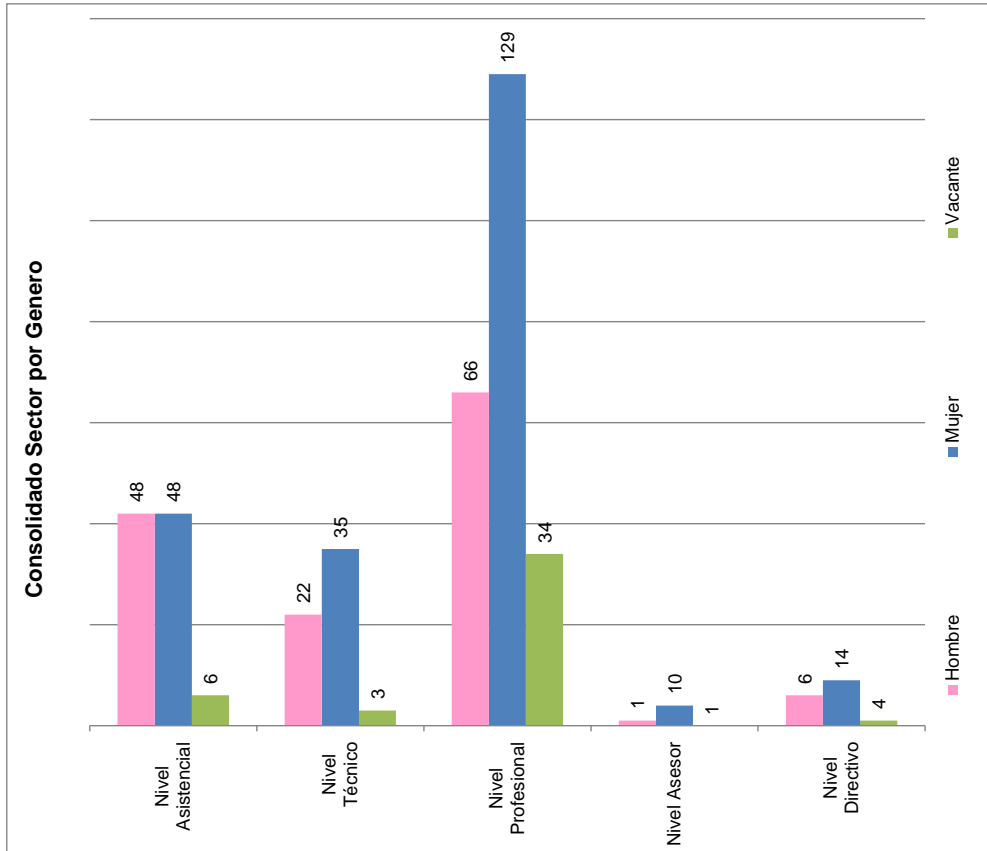

**SISTEMA DE PRESUPUESTO DISTRITAL - PREDIS**  
**114 - SECRETARÍA DISTRITAL DE SALUD**  
**PLANTA DE PERSONAL GLOBAL**

Unidad Ejecutora: UNIDAD 01

Versión: 1

Versión Valores: 1

Vigencia: 2013

Versión Fórmula: 1

Nomenclatura Administrativa	Código	Grado	Total Cargos	Sueldos Personal de Nómina		Gastos de Representación		Valor Anual		
				Asignación Básica Mensual	Valor Anual	Asignación Mensual	Valor Anual	Servicios Personales	Aportes Patronales	Total
<b>NIVEL DIRECTIVO</b>			<b>24</b>	<b>15,174,208</b>	<b>1,396,345,000</b>	<b>6,069,683</b>	<b>558,538,000</b>	<b>3,340,249,000</b>	<b>1,148,302,000</b>	<b>4,488,551,000</b>
	45	8	4	5,604,950	269,038,000	2,241,980	107,615,000	652,812,000	224,426,000	877,238,000
	68	6	14	4,565,842	767,061,000	1,826,337	306,825,000	1,813,314,000	623,367,000	2,436,681,000
	9	7	6	5,003,416	360,246,000	2,001,366	144,098,000	874,123,000	300,509,000	1,174,632,000
<b>NIVEL ASESOR</b>			<b>12</b>	<b>18,667,283</b>	<b>683,332,000</b>	<b>7,057,452</b>	<b>268,419,000</b>	<b>1,566,375,000</b>	<b>538,452,000</b>	<b>2,104,827,000</b>
ASESOR	105	5	1	4,094,609	49,135,000	1,228,383	14,741,000	106,781,000	36,702,000	143,483,000
ASESOR	105	6	5	4,565,842	273,951,000	1,826,337	109,580,000	630,493,000	216,739,000	847,232,000
ASESOR	105	7	5	5,003,416	300,205,000	2,001,366	120,082,000	690,917,000	237,509,000	928,426,000
JEFE DE OFICINA ASESORA DE JURIDICA O DE PLANEACIÓN O DE PRENSA O DE COMUNICACIONES	115	7	1	5,003,416	60,041,000	2,001,366	24,016,000	138,184,000	47,502,000	185,686,000
<b>NIVEL PROFESIONAL</b>			<b>214</b>	<b>73,456,050</b>	<b>3,894,340,000</b>	<b>913,168</b>	<b>10,958,000</b>	<b>6,978,465,000</b>	<b>2,397,072,000</b>	<b>9,375,537,000</b>
TESORERO GENERAL	201	17	1	2,579,712	30,957,000	0	0	55,362,000	19,017,000	74,379,000
ALMACENISTA GENERAL	215	17	1	2,579,712	30,957,000	0	0	55,362,000	19,017,000	74,379,000
PROFESIONAL UNIVERSITARIO	219	1	21	1,753,284	441,828,000	0	0	790,139,000	271,406,000	1,061,545,000
PROFESIONAL UNIVERSITARIO	219	5	11	1,935,640	255,504,000	0	0	456,928,000	156,951,000	613,879,000
PROFESIONAL UNIVERSITARIO	219	7	5	2,050,602	123,086,000	0	0	220,031,000	75,578,000	295,609,000
PROFESIONAL UNIVERSITARIO	219	9	5	2,152,280	129,137,000	0	0	230,940,000	79,326,000	310,266,000
PROFESIONAL UNIVERSITARIO	219	11	1	2,278,452	27,341,000	0	0	48,896,000	16,795,000	65,691,000
PROFESIONAL UNIVERSITARIO	219	13	2	2,404,394	57,705,000	0	0	103,198,000	35,448,000	138,646,000
PROFESIONAL UNIVERSITARIO	219	15	14	2,536,406	426,116,000	0	0	762,038,000	261,755,000	1,023,793,000
PROFESIONAL ESPECIALIZADO	222	18	2	2,615,405	62,770,000	0	0	112,255,000	38,557,000	150,812,000
PROFESIONAL ESPECIALIZADO	222	19	1	2,750,616	33,007,000	0	0	59,029,000	20,277,000	79,306,000
PROFESIONAL ESPECIALIZADO	222	20	4	2,815,228	135,131,000	0	0	241,659,000	83,009,000	324,668,000
PROFESIONAL ESPECIALIZADO	222	22	2	2,967,572	71,222,000	0	0	127,369,000	43,750,000	171,119,000
PROFESIONAL ESPECIALIZADO	222	24	5	2,992,762	179,566,000	0	0	321,124,000	110,306,000	431,430,000
PROFESIONAL ESPECIALIZADO	222	25	7	3,068,406	257,746,000	0	0	460,938,000	158,329,000	619,267,000
PROFESIONAL ESPECIALIZADO	222	28	16	3,294,072	632,462,000	0	0	1,131,057,000	388,509,000	1,519,566,000
PROFESIONAL ESPECIALIZADO	222	32	1	4,565,842	54,790,000	913,168	10,958,000	112,041,000	38,503,000	150,544,000

**SISTEMA DE PRESUPUESTO DISTRICTAL - PREDIS**  
**114 - SECRETARÍA DISTRICTAL DE SALUD**  
**PLANTA DE PERSONAL GLOBAL**

Unidad Ejecutora: UNIDAD 01

Versión: 1

Versión Valores: 1

Vigencia: 2013

Versión Fórmula: 1

Nomenclatura Administrativa	Código	Grado	Total Cargos	Sueldos Personal de Nómina		Gastos de Representación		Valor Anual		
				Asignación Básica Mensual	Valor Anual	Asignación Mensual	Valor Anual	Servicios Personales	Aportes Patronales	Total
<b>NIVEL PROFESIONAL</b>			<b>214</b>	<b>73,456,050</b>	<b>3,894,340,000</b>	<b>913,168</b>	<b>10,958,000</b>	<b>6,978,465,000</b>	<b>2,397,072,000</b>	<b>9,375,537,000</b>
PROFESIONAL UNIVERSITARIO AREA SALUD	237	1	5	1,753,284	105,197,000	0	0	188,127,000	64,622,000	252,749,000
PROFESIONAL UNIVERSITARIO AREA SALUD	237	5	6	1,935,640	139,366,000	0	0	249,233,000	85,611,000	334,844,000
PROFESIONAL UNIVERSITARIO AREA SALUD	237	7	1	2,050,602	24,607,000	0	0	44,007,000	15,115,000	59,122,000
PROFESIONAL UNIVERSITARIO AREA SALUD	237	11	2	2,278,452	54,683,000	0	0	97,792,000	33,592,000	131,384,000
PROFESIONAL UNIVERSITARIO AREA SALUD	237	13	5	2,404,394	144,264,000	0	0	257,992,000	88,617,000	346,609,000
PROFESIONAL ESPECIALIZADO AREA SALUD	242	18	5	2,615,405	156,924,000	0	0	280,634,000	96,396,000	377,030,000
PROFESIONAL ESPECIALIZADO AREA SALUD	242	20	3	2,815,228	101,348,000	0	0	181,245,000	62,257,000	243,502,000
PROFESIONAL ESPECIALIZADO AREA SALUD	242	22	2	2,967,572	71,222,000	0	0	127,369,000	43,750,000	171,119,000
PROFESIONAL ESPECIALIZADO AREA SALUD	242	24	2	2,992,762	71,826,000	0	0	128,450,000	44,121,000	172,571,000
PROFESIONAL ESPECIALIZADO AREA SALUD	242	25	1	3,068,406	36,821,000	0	0	65,849,000	22,620,000	88,469,000
PROFESIONAL ESPECIALIZADO AREA SALUD	242	27	1	3,233,920	38,807,000	0	0	69,401,000	23,838,000	93,239,000
<b>NIVEL TECNICO</b>			<b>60</b>	<b>14,631,694</b>	<b>1,114,140,000</b>	<b>0</b>	<b>0</b>	<b>1,435,479,000</b>	<b>492,659,000</b>	<b>1,928,138,000</b>
TÉCNICO OPERATIVO	314	10	7	1,669,789	140,262,000	0	0	180,716,000	62,022,000	242,738,000
TÉCNICO OPERATIVO	314	12	9	1,741,511	188,083,000	0	0	242,329,000	83,168,000	325,497,000
TÉCNICO OPERATIVO	314	14	8	1,847,828	177,391,000	0	0	228,554,000	78,441,000	306,995,000
TÉCNICO OPERATIVO	314	16	5	1,896,941	113,816,000	0	0	146,643,000	50,328,000	196,971,000
TÉCNICO OPERATIVO	314	18	2	2,014,028	48,337,000	0	0	62,279,000	21,374,000	83,653,000
TÉCNICO OPERATIVO	314	20	1	2,171,132	26,054,000	0	0	33,569,000	11,520,000	45,089,000
TÉCNICO AREA SALUD	323	9	1	1,620,676	19,448,000	0	0	25,057,000	8,599,000	33,656,000
TÉCNICO AREA SALUD	323	10	20	1,669,789	400,749,000	0	0	516,332,000	177,207,000	693,539,000
<b>NIVEL ASISTENCIAL</b>			<b>102</b>	<b>7,265,930</b>	<b>439,447,000</b>	<b>0</b>	<b>0</b>	<b>590,467,000</b>	<b>199,871,000</b>	<b>790,338,000</b>
AUXILIAR ADMINISTRATIVO	407	10	23	1,214,319	43,715,000	0	0	62,403,000	20,306,000	82,709,000
AUXILIAR ADMINISTRATIVO	407	15	15	1,411,939	84,716,000	0	0	109,150,000	37,461,000	146,611,000
AUXILIAR ADMINISTRATIVO	407	25	13	1,847,828	66,522,000	0	0	85,708,000	29,414,000	115,122,000
AUXILIAR AREA SALUD	412	18	18	1,559,281	37,423,000	0	0	48,216,000	16,549,000	64,765,000
SECRETARIO	440	11	34	1,232,563	207,071,000	0	0	284,990,000	96,141,000	381,131,000

**SISTEMA DE PRESUPUESTO DISTRITAL - PREDIS**  
**114 - SECRETARÍA DISTRITAL DE SALUD**  
**PLANTA DE PERSONAL GLOBAL**

Unidad Ejecutora: UNIDAD 01

Versión: 1

Vigencia: 2013

Versión Fórmula: 1

Nomenclatura Administrativa	Código Grado	Total Cargos	Sueldos Personal de Nómina		Gastos de Representación		Valor Anual		
			Asignación Mensual	Valor Anual	Asignación Mensual	Valor Anual	Servicios Personales	Aportes Patronales	Total
TOTAL		400	129,195,165	7,527,604,000	14,040,304	837,915,000	13,911,035,000	4,776,356,000	18,687,391,000

# Consolidado Sector Educación



- Secretaría de Educación del Distrito
- Instituto para la Investigación Educativa y el Desarrollo Pedagógico

# ESTRUCTURA ORGANIZACIONAL DEL DISTRITO CAPITAL POR SECTORES

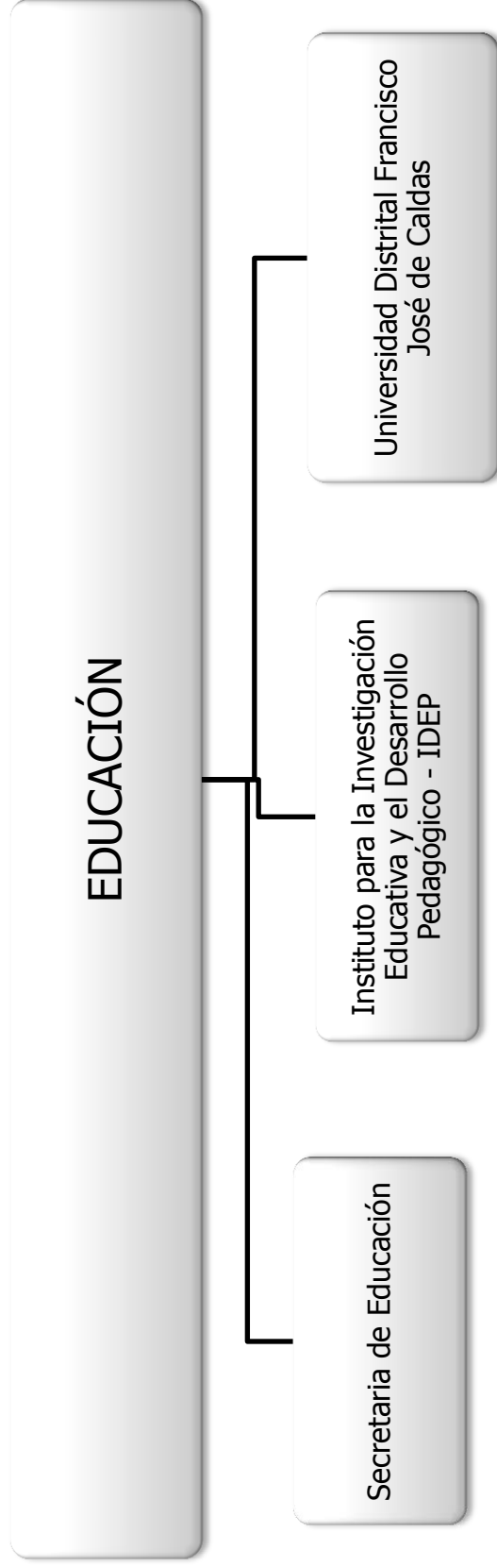

Creación	Estructura actual
<p><u>SECRETARIA DE EDUCACION</u>; Acuerdo <u>Distrital 26 de 1955</u>; Acuerdo <u>Distrital 110 de 1959</u>; Art. 18 <u>Decreto Ley 3133 de 1968</u>; Acuerdo <u>Distrital 27 de 1972</u>; Antecedente: Acuerdo <u>Distrital 52 de 1933</u></p> <p><u>IDEP</u>; Acuerdo <u>Distrital 26 de 1994</u></p> <p>Acuerdo <u>Distrital 10 de 1948</u></p>	<p><u>Decreto Distrital 330 de 2008</u></p> <p><u>Resolución J.D. IDEP 01 de 2000</u></p> <p>Estatutos</p> <p>Acuerdo <u>Consejo Superior 4 de 1996</u> y Acuerdo <u>Consejo Superior 3 de 1997</u></p>

**SISTEMA DE PRESUPUESTO DISTRITAL - PREDIS  
SECTOR EDUCACIÓN - PLANTA DE PERSONAL GLOBAL**

Vigencia: 2013

**CONSOLIDADO POR ENTIDAD**

Entidades	Total			Genero		Vacante	Sueldos Personal N6mina		Gastos de Representaci6n		Valor Anual		
	Cargos	Hombre	Mujer	463	23		Valor Anual	Valor Anual	Personales	Patronales	Total		
												882	314
Secretar1a de Educaci6n del Distrito							22.272.282.000						
Instituto para la Investigaci6n Educativa y el Desarrollo Pedag6gico - IDEP	37	13	23	1		1.333.789.000		15.697.624		2.648.636.000		906.023.000	
<b>TOTAL</b>	<b>919</b>	<b>327</b>	<b>486</b>	<b>106</b>		<b>23.606.071.000</b>		<b>34.464.554</b>		<b>42.537.171.000</b>		<b>14.409.476.000</b>	
													<b>56.946.647.000</b>

**CONSOLIDADO DISTRITAL POR NIVELES**

Nomenclatura Administrativa	Total			Genero		Vacante	Sueldos Personal N6mina		Gastos de Representaci6n		Valor Anual		
	Cargos	Hombre	Mujer	31	5		Valor Anual	Valor Anual	Personales	Patronales	Total		
												57	25
Nivel Directivo							710.888.000		11.598.270			554.361.000	2.168.365.000
Nivel Asesor	14	9	5	0		13.023.443.000		940.500		24.050.921.000		8.169.399.000	32.220.320.000
Nivel Profesional	425	171	208	46		1.029.761.000		0		1.406.061.000		476.057.000	1.882.118.000
Nivel T6cnico	51	14	26	11		5.865.429.000		0		8.558.796.000		2.839.322.000	11.398.118.000
Nivel Asistencial	372	108	216	48		0	0	0		0		0	0
Trabajadores Oficiales	0	0	0	0									
<b>TOTAL</b>	<b>919</b>	<b>327</b>	<b>486</b>	<b>106</b>		<b>23.606.071.000</b>		<b>34.464.554</b>		<b>42.537.171.000</b>		<b>14.409.476.000</b>	<b>56.946.647.000</b>

**CONSOLIDADO DISTRITAL POR CLASIFICACI6N**

Nomenclatura Administrativa	Total			Genero		Vacante	Sueldos Personal N6mina		Gastos de Representaci6n		Valor Anual		
	Cargos	Hombre	Mujer	463	23		Valor Anual	Valor Anual	Personales	Patronales	Total		
												882	314
Administraci6n Central							22.272.282.000		15.697.624			906.023.000	3.554.659.000
Establecimientos P6blicos	37	13	23	1		1.333.789.000		34.464.554		42.537.171.000		14.409.476.000	56.946.647.000
<b>TOTAL</b>	<b>919</b>	<b>327</b>	<b>486</b>	<b>106</b>		<b>23.606.071.000</b>		<b>34.464.554</b>		<b>42.537.171.000</b>		<b>14.409.476.000</b>	<b>56.946.647.000</b>



**SISTEMA DE PRESUPUESTO DISTRITAL - PREDIS  
SECTOR EDUCACIÓN - PLANTA DE PERSONAL GLOBAL**

Vigencia: 2013

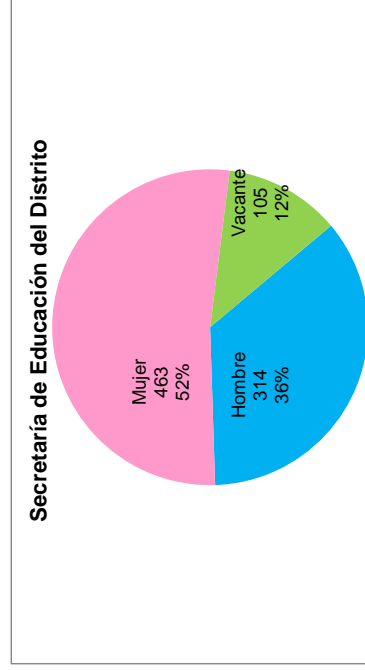
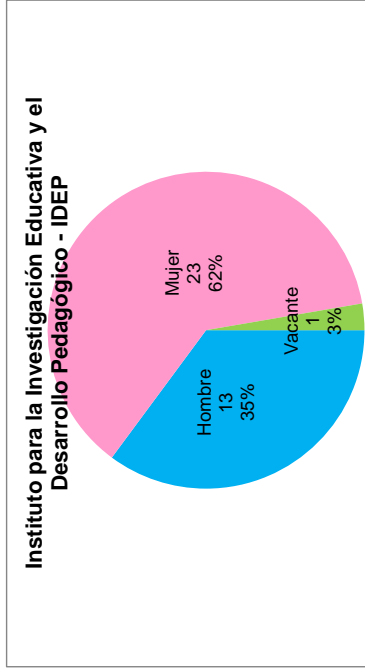
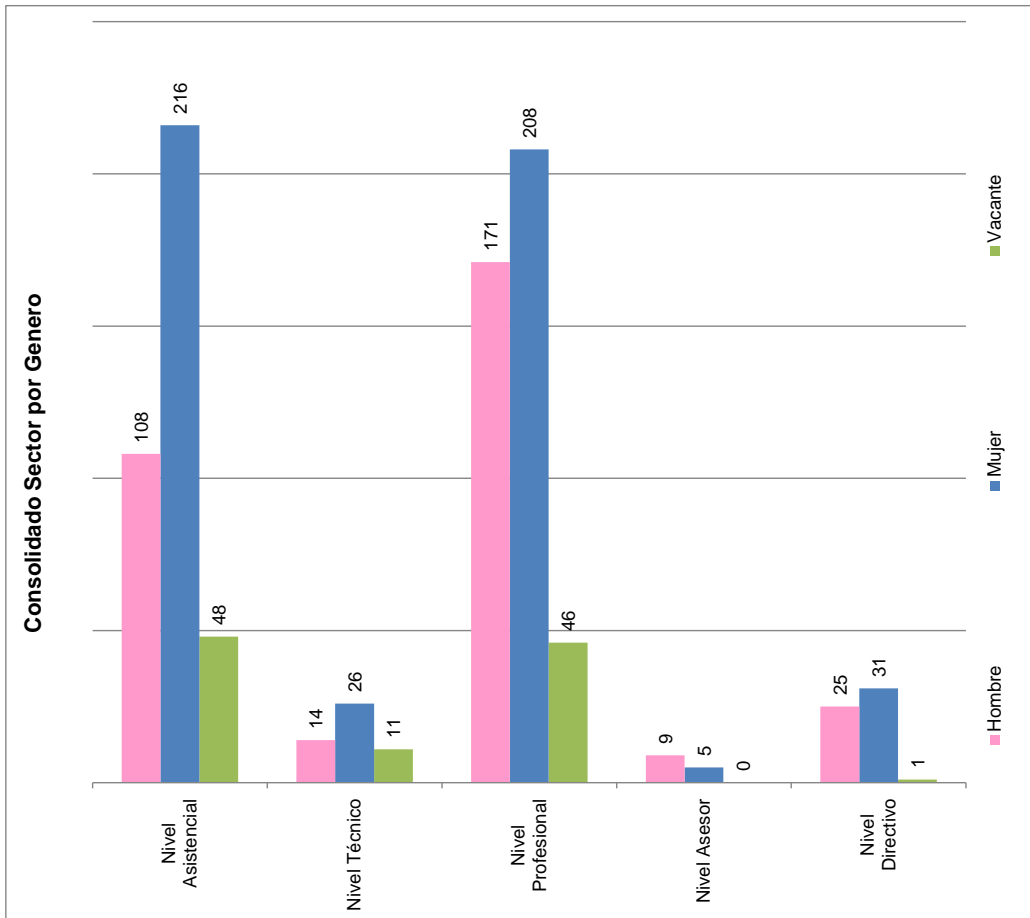

**SISTEMA DE PRESUPUESTO DISTRICTAL - PREDIS**  
**112 - SECRETARÍA DE EDUCACIÓN DEL DISTRITO**  
**PLANTA DE PERSONAL GLOBAL**

Unidad Ejecutora: UNIDAD 01  
 Versión: 3

Vigencia: 2014  
 Versión Fórmula: 0

Versión Valores: 2

Nomenclatura Administrativa	Código	Grado	Total Cargos	Sueldos Personal de Nómina		Gastos de Representación		Valor Anual		
				Asignación Mensual	Valor Anual	Asignación Mensual	Valor Anual	Servicios Personales	Aportes Patronales	Total
<b>NIVEL DIRECTIVO</b>			<b>53</b>	<b>28,087,519</b>	<b>2,707,740,000</b>	<b>14,073,642</b>	<b>994,321,000</b>	<b>6,261,576,000</b>	<b>2,148,070,000</b>	<b>8,409,646,000</b>
	20	9	1	6,043,432	72,521,000	6,043,432	72,521,000	222,726,000	76,617,000	299,343,000
	45	8	4	5,389,375	258,690,000	2,155,750	103,476,000	595,371,000	204,664,000	800,035,000
	6	5	9	3,937,124	425,209,000	1,181,137	127,563,000	993,537,000	339,903,000	1,333,440,000
	6	6	2	4,390,232	105,366,000	1,756,093	42,146,000	265,585,000	90,022,000	355,607,000
	9	5	19	3,937,124	897,664,000	1,181,137	269,299,000	1,993,499,000	684,238,000	2,677,737,000
	9	6	18	4,390,232	948,290,000	1,756,093	379,316,000	2,190,858,000	752,626,000	2,943,484,000
<b>NIVEL ASESOR</b>			<b>9</b>	<b>12,717,588</b>	<b>452,396,000</b>	<b>4,693,323</b>	<b>162,060,000</b>	<b>1,020,314,000</b>	<b>350,238,000</b>	<b>1,370,552,000</b>
ASESOR	105	5	4	3,937,124	188,982,000	1,181,137	56,695,000	414,072,000	141,835,000	555,907,000
ASESOR	105	6	2	4,390,232	105,366,000	1,756,093	42,146,000	242,497,000	83,361,000	325,858,000
JEFE DE OFICINA ASESORA DE JURÍDICA O DE PLANEACIÓN O DE PRENSA O DE COMUNICACIONES	115	6	3	4,390,232	158,048,000	1,756,093	63,219,000	363,745,000	125,042,000	488,787,000
<b>NIVEL PROFESIONAL</b>			<b>411</b>	<b>23,330,479</b>	<b>12,491,722,000</b>	<b>0</b>	<b>0</b>	<b>23,054,317,000</b>	<b>7,829,925,000</b>	<b>30,884,242,000</b>
PROFESIONAL UNIVERSITARIO	219	7	20	1,971,732	473,216,000	0	0	880,783,000	298,618,000	1,179,401,000
PROFESIONAL UNIVERSITARIO	219	9	37	2,069,500	918,858,000	0	0	1,702,367,000	577,519,000	2,279,886,000
PROFESIONAL UNIVERSITARIO	219	11	7	2,190,819	184,029,000	0	0	339,455,000	115,424,000	454,879,000
PROFESIONAL UNIVERSITARIO	219	12	79	2,254,245	2,137,024,000	0	0	3,910,474,000	1,328,322,000	5,238,796,000
PROFESIONAL UNIVERSITARIO	219	18	119	2,514,812	3,591,152,000	0	0	6,693,770,000	2,271,158,000	8,964,928,000
PROFESIONAL ESPECIALIZADO	222	21	58	2,774,770	1,931,240,000	0	0	3,539,945,000	1,203,942,000	4,743,887,000
PROFESIONAL ESPECIALIZADO	222	24	58	2,877,655	2,002,848,000	0	0	3,704,226,000	1,257,338,000	4,961,564,000
PROFESIONAL ESPECIALIZADO	222	27	29	3,109,538	1,082,119,000	0	0	1,972,828,000	671,394,000	2,644,222,000
PROFESIONAL ESPECIALIZADO	222	30	4	3,567,408	171,236,000	0	0	310,469,000	106,210,000	416,679,000
<b>NIVEL TECNICO</b>			<b>47</b>	<b>8,044,217</b>	<b>934,959,000</b>	<b>0</b>	<b>0</b>	<b>1,267,407,000</b>	<b>428,937,000</b>	<b>1,696,344,000</b>
TÉCNICO OPERATIVO	314	4	9	1,316,307	142,161,000	0	0	189,973,000	64,555,000	254,528,000
TÉCNICO OPERATIVO	314	9	1	1,558,342	18,700,000	0	0	24,093,000	8,269,000	32,362,000
TÉCNICO OPERATIVO	314	10	16	1,605,566	308,269,000	0	0	414,289,000	140,556,000	554,845,000
TÉCNICO OPERATIVO	314	12	4	1,674,529	80,377,000	0	0	107,343,000	36,450,000	143,793,000

**SISTEMA DE PRESUPUESTO DISTRICTAL - PREDIS**  
**112 - SECRETARÍA DE EDUCACIÓN DEL DISTRITO**  
**PLANTA DE PERSONAL GLOBAL**

Unidad Ejecutora: UNIDAD 01  
 Versión: 3

Vigencia: 2014  
 Versión Fórmula: 0

Nomenclatura Administrativa	Código	Grado	Total Cargos	Sueldos Personal de Nómina		Gastos de Representación		Valor Anual		
				Asignación Básica Mensual	Valor Anual	Asignación Mensual	Valor Anual	Servicios Personales	Aportes Patronales	Total
<b>NIVEL TECNICO</b>			<b>47</b>	<b>8,044,217</b>	<b>934,959,000</b>	<b>0</b>	<b>0</b>	<b>1,267,407,000</b>	<b>428,937,000</b>	<b>1,696,344,000</b>
TÉCNICO OPERATIVO	314	17	17	1,889,473	385,452,000	0	0	531,709,000	179,107,000	710,816,000
<b>NIVEL ASISTENCIAL</b>			<b>362</b>	<b>41,558,905</b>	<b>5,685,465,000</b>	<b>0</b>	<b>0</b>	<b>8,284,921,000</b>	<b>2,746,283,000</b>	<b>11,031,204,000</b>
AUXILIAR ADMINISTRATIVO	407	2	3	892,915	32,145,000	0	0	47,569,000	15,255,000	62,824,000
AUXILIAR ADMINISTRATIVO	407	5	112	1,031,695	1,386,598,000	0	0	2,085,048,000	666,279,000	2,751,327,000
AUXILIAR ADMINISTRATIVO	407	9	19	1,130,606	257,778,000	0	0	388,753,000	124,693,000	513,446,000
AUXILIAR ADMINISTRATIVO	407	11	14	1,185,156	199,106,000	0	0	285,532,000	94,937,000	380,469,000
AUXILIAR ADMINISTRATIVO	407	13	24	1,274,984	367,195,000	0	0	520,121,000	173,402,000	693,523,000
AUXILIAR ADMINISTRATIVO	407	14	12	1,316,307	189,548,000	0	0	257,191,000	87,095,000	344,286,000
AUXILIAR ADMINISTRATIVO	407	15	1	1,357,633	16,292,000	0	0	22,525,000	7,563,000	30,088,000
AUXILIAR ADMINISTRATIVO	407	16	5	1,410,757	84,645,000	0	0	115,866,000	39,062,000	154,928,000
AUXILIAR ADMINISTRATIVO	407	18	5	1,499,308	89,958,000	0	0	124,526,000	41,982,000	166,508,000
AUXILIAR ADMINISTRATIVO	407	19	4	1,558,342	74,800,000	0	0	98,615,000	33,656,000	132,271,000
AUXILIAR ADMINISTRATIVO	407	20	18	1,605,566	346,802,000	0	0	475,819,000	160,401,000	636,220,000
AUXILIAR ADMINISTRATIVO	407	22	7	1,687,860	141,780,000	0	0	196,712,000	66,197,000	262,909,000
AUXILIAR ADMINISTRATIVO	407	24	2	1,736,781	41,683,000	0	0	58,699,000	19,634,000	78,333,000
AUXILIAR ADMINISTRATIVO	407	27	8	1,824,091	175,113,000	0	0	238,449,000	80,707,000	319,156,000
SECRETARIO EJECUTIVO	425	20	2	1,605,566	38,534,000	0	0	54,733,000	18,343,000	73,076,000
SECRETARIO EJECUTIVO	425	22	5	1,687,860	101,272,000	0	0	142,718,000	48,110,000	190,828,000
SECRETARIO EJECUTIVO	425	24	15	1,736,781	312,621,000	0	0	443,416,000	148,957,000	592,373,000
SECRETARIO EJECUTIVO	425	27	6	1,824,091	131,335,000	0	0	187,671,000	62,863,000	250,534,000
SECRETARIO	440	9	3	1,130,606	40,702,000	0	0	60,240,000	19,456,000	79,696,000
SECRETARIO	440	14	10	1,316,307	157,957,000	0	0	210,515,000	71,901,000	282,416,000
SECRETARIO	440	16	3	1,410,757	50,787,000	0	0	68,298,000	23,259,000	91,557,000
SECRETARIO	440	17	21	1,452,085	365,925,000	0	0	510,193,000	172,264,000	682,457,000
SECRETARIO	440	19	24	1,558,342	448,802,000	0	0	620,737,000	210,095,000	830,832,000
SECRETARIO	440	24	14	1,736,781	291,779,000	0	0	399,220,000	135,454,000	534,674,000
AUXILIAR DE SERVICIOS GENERALES	470	7	1	1,108,476	13,302,000	0	0	19,994,000	6,339,000	26,333,000

**SISTEMA DE PRESUPUESTO DISTRITAL - PREDIS**  
**112 - SECRETARÍA DE EDUCACIÓN DEL DISTRITO**  
**PLANTA DE PERSONAL GLOBAL**

Unidad Ejecutora: UNIDAD 01  
 Versión: 3

Vigencia: 2014  
 Versión Fórmula: 0

Versión Valores: 2

Nomenclatura Administrativa	Código	Grado	Total Cargos	Sueldos Personal de Nómina		Gastos de Representación		Valor Anual		
				Asignación Mensual	Valor Anual	Asignación Mensual	Valor Anual	Servicios Personales	Aportes Patronales	Total
<b>NIVEL ASISTENCIAL</b>			<b>362</b>	<b>41,558,905</b>	<b>5,685,465,000</b>	<b>0</b>	<b>0</b>	<b>8,284,921,000</b>	<b>2,746,263,000</b>	<b>11,031,204,000</b>
AYUDANTE	472	1	1	856,710	10,281,000	0	0	16,117,000	5,045,000	21,162,000
CELADOR	477	7	2	1,108,476	26,603,000	0	0	39,987,000	12,678,000	52,665,000
CONDUCTOR	480	7	12	1,108,476	159,621,000	0	0	329,512,000	110,073,000	439,585,000
CONDUCTOR	480	9	3	1,130,606	40,702,000	0	0	83,102,000	27,841,000	110,943,000
CONDUCTOR	480	13	6	1,274,984	91,799,000	0	0	183,043,000	62,742,000	245,785,000
<b>TOTAL</b>			<b>882</b>	<b>113,738,708</b>	<b>22,272,282,000</b>	<b>18,766,965</b>	<b>156,381,000</b>	<b>39,888,535,000</b>	<b>13,503,453,000</b>	<b>53,391,988,000</b>

**SISTEMA DE PRESUPUESTO DISTRICTAL - PREDIS**  
**219 - INSTITUTO PARA LA INVESTIGACIÓN EDUCATIVA Y EL DESARROLLO PEDAGÓGICO**  
**PLANTA DE PERSONAL GLOBAL**

Unidad Ejecutora: UNIDAD 01

Versión: 0

Versión Valores: 0

Vigencia: 2014

Versión Fórmula: 0

Nomenclatura Administrativa	Código	Grado	Total Cargos	Sueldos Personal de Nómina		Gastos de Representación		Valor Anual				
				Asignación Mensual	Valor Anual	Asignación Mensual	Valor Anual	Servicios Personales	Aportes Patronales	Total		
<b>NIVEL DIRECTIVO</b>												
JEFE DE OFICINA	006	1	4	16,491,717	268,810,000	7,852,147	129,681,000	645,813,000	222,267,000	868,080,000		
DIRECTOR O GERENTE GENERAL DE ENTIDAD DESCENTRALIZADA	050	3	1	3,937,116	47,245,000	1,574,846	18,898,000	108,510,000	37,341,000	145,851,000		
SUBDIRECTOR O SUBGERENTE GENERAL DE ENTIDAD DESCENTRALIZADA	084	2	1	6,645,476	79,746,000	3,322,738	39,873,000	193,387,000	66,559,000	259,946,000		
<b>NIVEL ASESOR</b>												
ASESOR	105	2	2	5,909,125	141,819,000	2,954,563	70,910,000	343,916,000	118,367,000	462,283,000		
ASESOR	105	3	5	17,262,448	258,492,000	6,904,979	103,397,000	593,690,000	204,123,000	797,813,000		
JEFE DE OFICINA ASESORA DE JURÍDICA O DE PLANEACIÓN O DE PRENSA O DE COMUNICACIONES	115	1	2	4,278,610	102,687,000	1,711,444	41,075,000	235,845,000	81,160,000	317,005,000		
JEFE DE OFICINA ASESORA DE JURÍDICA O DE PLANEACIÓN O DE PRENSA O DE COMUNICACIONES	115	2	1	4,768,112	57,217,000	1,907,245	22,887,000	131,412,000	45,222,000	176,634,000		
<b>NIVEL PROFESIONAL</b>												
TESORERO GENERAL	201	4	14	25,820,416	531,721,000	940,468	11,286,000	996,604,000	339,474,000	1,336,078,000		
PROFESIONAL UNIVERSITARIO	219	1	1	3,134,892	37,619,000	470,234	5,643,000	74,337,000	25,568,000	99,905,000		
PROFESIONAL UNIVERSITARIO	219	2	2	2,312,026	55,489,000	0	0	98,969,000	34,032,000	133,001,000		
PROFESIONAL ESPECIALIZADO	222	3	1	2,785,877	33,431,000	0	0	63,632,000	21,539,000	85,171,000		
PROFESIONAL ESPECIALIZADO	222	4	4	2,804,451	134,614,000	0	0	252,624,000	85,836,000	338,460,000		
PROFESIONAL ESPECIALIZADO	222	5	1	3,134,892	37,619,000	470,234	5,643,000	74,337,000	25,568,000	99,905,000		
PROFESIONAL ESPECIALIZADO	222	6	2	3,485,519	83,652,000	0	0	157,079,000	53,157,000	210,236,000		
PROFESIONAL ESPECIALIZADO	222	7	1	3,884,149	46,610,000	0	0	86,324,000	29,204,000	115,528,000		
PROFESIONAL ESPECIALIZADO	222	2	2	4,278,610	102,687,000	0	0	189,302,000	64,570,000	253,872,000		
<b>NIVEL TECNICO</b>												
TÉCNICO OPERATIVO	314	1	4	4,026,872	94,802,000	0	0	138,654,000	47,120,000	185,774,000		
TÉCNICO OPERATIVO	314	2	3	1,936,674	69,720,000	0	0	103,479,000	34,968,000	138,447,000		
<b>NIVEL ASISTENCIAL</b>												
AUXILIAR ADMINISTRATIVO	407	2	10	6,887,323	179,964,000	0	0	273,875,000	93,039,000	366,914,000		
SECRETARIO EJECUTIVO	425	4	1	1,068,010	12,816,000	0	0	20,786,000	6,680,000	27,466,000		
			2	1,605,675	38,536,000	0	0	55,768,000	19,264,000	75,032,000		

**SISTEMA DE PRESUPUESTO DISTRITAL - PREDIS**  
**219 - INSTITUTO PARA LA INVESTIGACIÓN EDUCATIVA Y EL DESARROLLO PEDAGÓGICO**  
**PLANTA DE PERSONAL GLOBAL**

Unidad Ejecutora: UNIDAD 01

Versión: 0

Versión Valores: 0

Vigencia: 2014

Versión Fórmula: 0

Nomenclatura Administrativa	Código	Grado	Total Cargos	Sueldos Personal de Nómina		Gastos de Representación		Valor Anual		
				Asignación Básica Mensual	Valor Anual	Asignación Mensual	Valor Anual	Servicios Personales	Aportes Patronales	Total
<b>NIVEL ASISTENCIAL</b>			<b>10</b>	<b>6,887,323</b>	<b>179,964,000</b>	<b>0</b>	<b>0</b>	<b>273,875,000</b>	<b>93,039,000</b>	<b>366,914,000</b>
SECRETARIO EJECUTIVO	425	5	4	1,824,091	87,556,000	0	0	130,321,000	44,567,000	174,888,000
CONDUCTOR	480	3	1	1,357,742	16,293,000	0	0	28,420,000	9,938,000	38,358,000
OPERARIO	487	1	2	1,031,805	24,763,000	0	0	38,580,000	12,590,000	51,170,000
<b>TOTAL</b>			<b>37</b>	<b>70,488,776</b>	<b>1,333,769,000</b>	<b>15,697,594</b>	<b>244,364,000</b>	<b>2,648,636,000</b>	<b>906,023,000</b>	<b>3,554,659,000</b>

# Consolidado Sector Cultura, Recreación y Deporte



- Secretaría Distrital de Cultura, Recreación y Deporte
- Instituto Distrital de Recreación y Deporte
- Instituto Distrital del Patrimonio Cultural
- Fundación Gilberto Álzate Avendaño
- Orquesta Filarmónica de Bogotá
- Instituto Distrital de las Artes

# ESTRUCTURA ORGANIZACIONAL DEL DISTRITO CAPITAL POR SECTORES

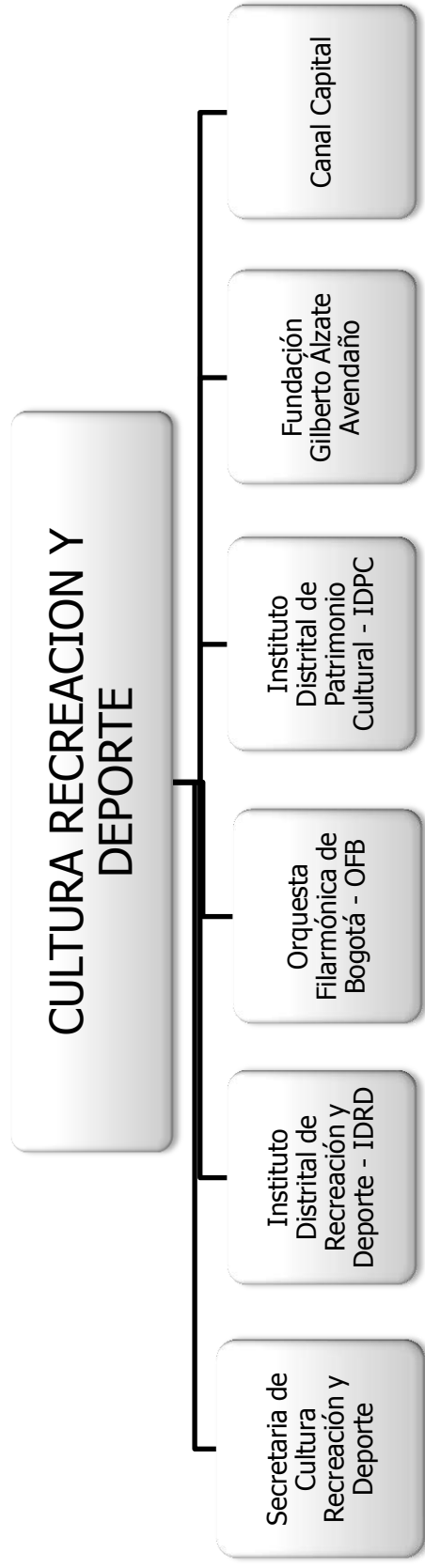

Creación	Estructura actual
SECRETARIA DE CULTURA RECREACION Y DEPORTE; Acuerdo Distrital 2 de 1978; Antecedente: Acuerdo Distrital 77 de 1949; Decreto Distrital 111 de 1950; Art. 91, Acuerdo Distrital 257 de 2006	Decreto Distrital 558 de 2006 Resultante de la transformación del Instituto Distrital de Cultura y Turismo
IDRD; Acuerdo Distrital 4 de 1978; Antecedente: Acuerdo Distrital 77 de 1949; Decreto Distrital 111 de 1950	Resolución J.D. IDR_02 de 2005
OFB; Acuerdo Distrital 71 de 1967; Antecedente: Acuerdo 2/57	Resolución J.D. 04 de 1998 y Acuerdo J.D. 01 de 2008
IDPC; Acuerdo Distrital 10 de 1980; Art. 92, Acuerdo Distrital 257 de 2006	Resolución 1 de 2001
FUNDACION GILBERTO ALZATE; Acuerdo Distrital 12 de 1970 y Acuerdo J.D. 1 de 1973	Acuerdo J.D. F.G.A. 01 de 2001; Acuerdo J.D. F.G.A. 02 de 1999.
CANAL CAPITAL; Acuerdo Distrital 19 de 1995; Esc. Púb. 4854/95 Not. 19; Resolución J.D. 091 de 1999	Acuerdo J.D. 02 de 2001; y 06/01



**SISTEMA DE PRESUPUESTO DISTRITAL - PREDIS  
SECTOR CULTURA, RECREACIÓN Y DEPORTE - PLANTA DE PERSONAL GLOBAL**

Vigencia: 2013

**CONSOLIDADO POR ENTIDAD**

Entidades	Total Cargos	Genero			Vacante	Sueldos Personal Nómina		Gastos de Representación Valor Anual	Valor Anual	
		Hombre	Mujer	Valor Anual		Personales	Aportes Patronales		Total	
										94
Secretaría Distrital de Cultura, Recreación y Deporte	273	141	115	17	7.768.314.000	11.590.978	13.599.074.000	5.793.604.000	19.392.678.000	
Instituto Distrital de Recreación y Deporte - IDRD	51	11	13	27	1.539.360.000	5.331.056	2.752.913.000	952.841.000	3.705.754.000	
Instituto Distrital del Patrimonio Cultural - IDPC	28	16	12	0	911.866.000	6.404.126	1.844.918.000	630.018.000	2.474.936.000	
Fundación Gilberto Alzate Avendaño	156	80	59	17	6.533.056.000	15.251.626	12.602.303.000	4.481.904.000	17.084.207.000	
Orquesta Filarmónica de Bogotá	57	19	26	12	1.588.074.000	6.328.458	3.025.300.000	1.035.302.000	4.060.602.000	
Instituto Distrital de las Artes - IDARTES	659	309	277	73	21.576.794.000	66.459.742	40.428.071.000	15.132.869.000	55.560.940.000	
<b>TOTAL</b>										

**CONSOLIDADO DISTRITAL POR NIVELES**

Nomenclatura Administrativa	Total Cargos	Genero			Vacante	Sueldos Personal Nómina		Gastos de Representación Valor Anual	Valor Anual	
		Hombre	Mujer	Valor Anual		Personales	Aportes Patronales		Total	
										51
Nivel Directivo	32	16	14	2	1.463.188.000	13.985.777	3.277.000.000	1.171.144.000	4.448.144.000	
Nivel Asesor	211	89	87	35	7.415.369.000	342.375	13.398.320.000	5.163.473.000	18.561.793.000	
Nivel Profesional	74	36	29	9	1.679.546.000	0	2.438.287.000	992.031.000	3.430.318.000	
Nivel Técnico	179	67	87	25	2.969.753.000	0	4.338.503.000	1.541.605.000	5.880.108.000	
Nivel Asistencial	112	76	34	2	5.194.140.000	4.945.583	10.178.625.000	3.918.880.000	14.097.505.000	
Trabajadores Oficiales	659	309	277	73	21.576.794.000	66.459.742	40.428.071.000	15.132.869.000	55.560.940.000	
<b>TOTAL</b>										

**CONSOLIDADO DISTRITAL POR CLASIFICACIÓN**

Nomenclatura Administrativa	Total Cargos	Genero			Vacante	Sueldos Personal Nómina		Gastos de Representación Valor Anual	Valor Anual	
		Hombre	Mujer	Valor Anual		Personales	Aportes Patronales		Total	
										94 <th>52 <th>0</th> <th>21.553.498</th> <th>2.239.200.000</th> <th>8.842.763.000</th> </th>
Administración Central	565	267	225	73	18.340.670.000	44.906.244	33.824.508.000	12.893.669.000	46.718.177.000	
Establecimientos Públicos	659	309	277	73	21.576.794.000	66.459.742	40.428.071.000	15.132.869.000	55.560.940.000	
<b>TOTAL</b>										

**SISTEMA DE PRESUPUESTO DISTRITAL - PREDIS  
SECTOR CULTURA, RECREACIÓN Y DEPORTE - PLANTA DE PERSONAL GLOBAL**

Vigencia: 2013

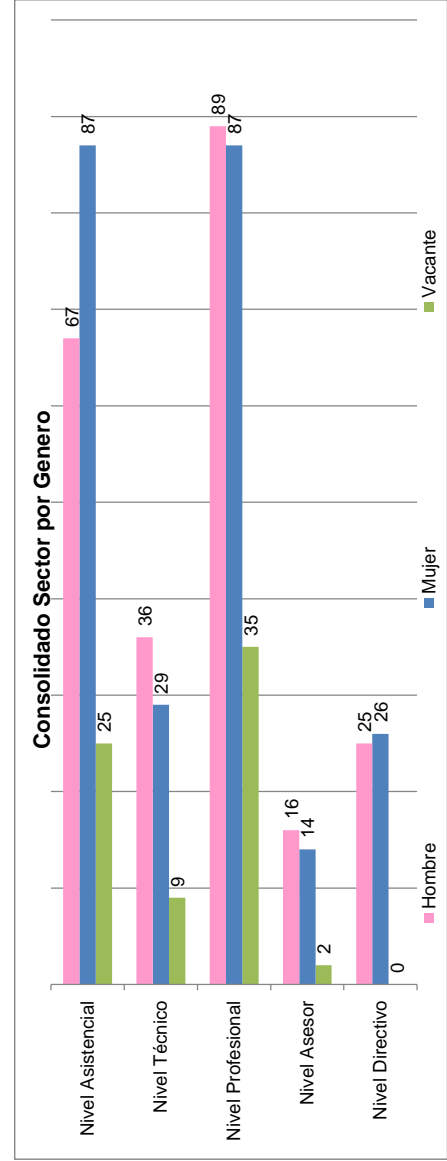
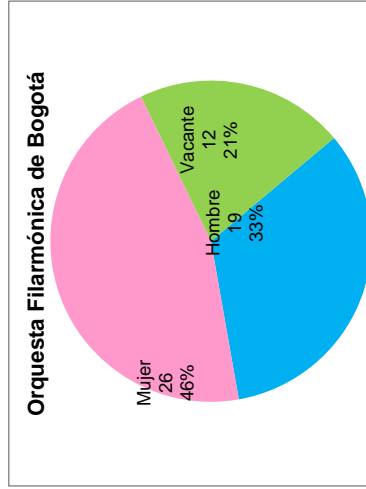
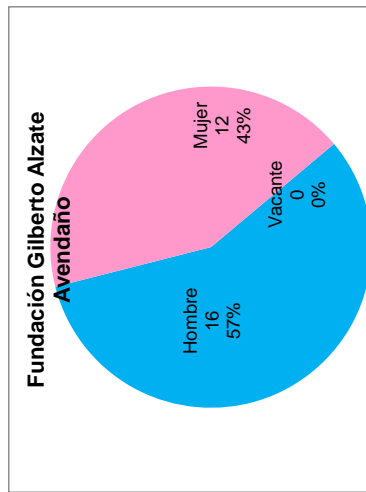
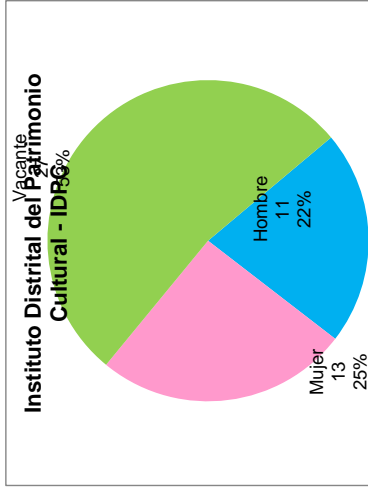
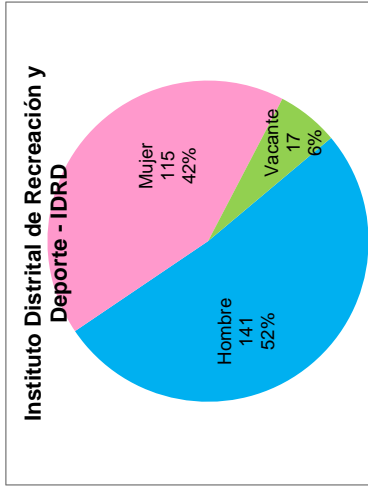
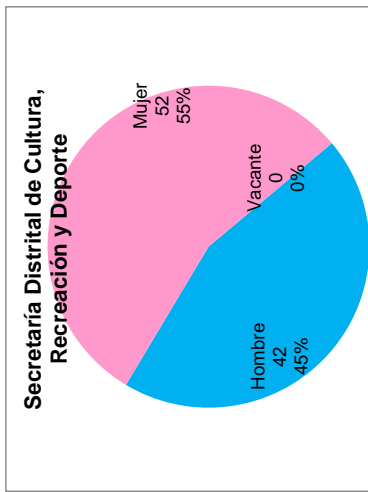

**SISTEMA DE PRESUPUESTO DISTRICTAL - PREDIS**  
**119 - SECRETARÍA DISTRICTAL DE CULTURA, RECREACIÓN Y DEPORTE**  
**PLANTA DE PERSONAL GLOBAL**

Unidad Ejecutora: UNIDAD 01  
 Versión: 2

Vigencia: 2013  
 Versión Fórmula: 0

Versión Valores: 2

Nomenclatura Administrativa	Código	Grado	Total Cargos	Sueldos Personal de Nómina		Gastos de Representación		Valor Anual		
				Asignación Mensual	Valor Anual	Asignación Mensual	Valor Anual	Servicios Personales	Aportes Patronales	Total
<b>NIVEL DIRECTIVO</b>			<b>17</b>	<b>30,904,300</b>	<b>1,010,310,000</b>	<b>15,594,067</b>	<b>442,913,000</b>	<b>2,524,307,000</b>	<b>865,298,000</b>	<b>3,389,605,000</b>
JEFE DE OFICINA	006	7	1	5,754,762	69,057,000	2,301,905	27,623,000	172,296,000	58,523,000	230,819,000
DIRECTOR ADMINISTRATIVO O FINANCIERO O TÉCNICO U OPERATIVO	009	8	6	5,389,375	388,035,000	2,155,750	155,214,000	946,303,000	324,665,000	1,270,968,000
SECRETARIO DE DESPACHO	020	9	1	6,043,432	72,521,000	6,043,432	72,521,000	231,791,000	79,736,000	311,527,000
SUBSECRETARIO DE DESPACHO	045	8	1	5,389,375	64,673,000	2,155,750	25,869,000	161,354,000	54,807,000	216,161,000
SUBDIRECTOR ADMINISTRATIVO O FINANCIERO O TÉCNICO U OPERATIVO	068	5	1	3,937,124	47,245,000	1,181,137	14,174,000	110,397,000	37,949,000	148,346,000
SUBDIRECTOR ADMINISTRATIVO O FINANCIERO O TÉCNICO U OPERATIVO	068	6	7	4,390,232	368,779,000	1,756,093	147,512,000	902,166,000	309,618,000	1,211,784,000
<b>NIVEL ASESOR</b>			<b>9</b>	<b>19,123,028</b>	<b>443,672,000</b>	<b>5,617,105</b>	<b>137,436,000</b>	<b>990,556,000</b>	<b>338,360,000</b>	<b>1,328,916,000</b>
ASESOR	105	1	1	2,925,605	35,107,000	585,121	7,021,000	71,791,000	24,670,000	96,461,000
ASESOR	105	2	1	3,083,409	37,001,000	616,682	7,400,000	81,599,000	27,541,000	109,140,000
ASESOR	105	4	2	3,567,408	85,618,000	1,070,222	25,685,000	195,400,000	66,134,000	261,534,000
ASESOR	105	5	3	4,735,630	170,483,000	1,420,689	51,145,000	376,030,000	128,664,000	504,694,000
JEFE DE OFICINA ASESORA DE JURÍDICA O DE PLANEACIÓN O DE PRENSA O DE COMUNICACIONES	115	7	2	4,810,976	115,463,000	1,924,390	46,185,000	265,736,000	91,351,000	357,087,000
<b>NIVEL PROFESIONAL</b>			<b>28</b>	<b>27,427,931</b>	<b>1,020,733,000</b>	<b>3,42,412</b>	<b>10,272,000</b>	<b>1,990,113,000</b>	<b>664,031,000</b>	<b>2,654,144,000</b>
ALMACENISTA GENERAL	215	22	1	2,853,434	34,241,000	171,206	2,054,000	67,972,000	23,002,000	90,974,000
PROFESIONAL UNIVERSITARIO	219	7	1	1,971,732	23,661,000	0	0	45,446,000	15,302,000	60,748,000
PROFESIONAL UNIVERSITARIO	219	10	1	2,087,040	25,044,000	0	0	47,789,000	16,160,000	63,949,000
PROFESIONAL UNIVERSITARIO	219	12	3	2,254,245	81,153,000	0	0	151,610,000	51,448,000	203,058,000
PROFESIONAL UNIVERSITARIO	219	18	1	2,514,812	30,178,000	0	0	53,967,000	18,536,000	72,503,000
PROFESIONAL ESPECIALIZADO	222	19	2	2,644,823	63,476,000	0	0	134,622,000	45,407,000	180,029,000
PROFESIONAL ESPECIALIZADO	222	21	2	2,774,770	66,594,000	0	0	129,369,000	44,007,000	173,376,000
PROFESIONAL ESPECIALIZADO	222	22	4	2,853,434	136,965,000	171,206	8,218,000	275,955,000	91,301,000	367,256,000
PROFESIONAL ESPECIALIZADO	222	26	8	3,083,409	296,007,000	0	0	582,839,000	192,165,000	775,004,000
PROFESIONAL ESPECIALIZADO	222	32	5	4,390,232	263,414,000	0	0	500,544,000	166,703,000	667,247,000
<b>NIVEL TECNICO</b>			<b>2</b>	<b>3,844,667</b>	<b>46,136,000</b>	<b>0</b>	<b>0</b>	<b>59,443,000</b>	<b>20,404,000</b>	<b>79,847,000</b>

**SISTEMA DE PRESUPUESTO DISTRITAL - PREDIS**  
**119 - SECRETARÍA DISTRITAL DE CULTURA, RECREACIÓN Y DEPORTE**  
**PLANTA DE PERSONAL GLOBAL**

Unidad Ejecutora: UNIDAD 01  
 Versión: 2

Vigencia: 2013  
 Versión Fórmula: 0

Versión Valores: 2

Nomenclatura Administrativa	Código	Grado	Total Cargos	Sueldos Personal de Nómina		Gastos de Representación		Valor Anual		
				Asignación Mensual	Valor Anual	Asignación Mensual	Valor Anual	Servicios Personales	Aportes Patronales	Total
				Asignación Mensual	Valor Anual	Asignación Mensual	Valor Anual	Servicios Personales	Aportes Patronales	Total
<b>NIVEL TECNICO</b>			<b>2</b>	<b>3,844,667</b>	<b>46,136,000</b>	<b>0</b>	<b>0</b>	<b>59,443,000</b>	<b>20,404,000</b>	<b>79,847,000</b>
TÉCNICO OPERATIVO	314	16	1	1,823,981	21,888,000	0	0	28,201,000	9,681,000	37,882,000
TÉCNICO OPERATIVO	314	22	1	2,020,686	24,248,000	0	0	31,242,000	10,723,000	41,965,000
<b>NIVEL ASISTENCIAL</b>			<b>38</b>	<b>11,910,317</b>	<b>715,273,000</b>	<b>0</b>	<b>0</b>	<b>1,039,144,000</b>	<b>351,107,000</b>	<b>1,390,251,000</b>
AUXILIAR ADMINISTRATIVO	407	14	1	1,316,307	15,796,000	0	0	20,820,000	7,157,000	27,977,000
AUXILIAR ADMINISTRATIVO	407	17	9	1,452,085	156,825,000	0	0	221,985,000	75,666,000	297,651,000
AUXILIAR ADMINISTRATIVO	407	19	1	1,558,342	18,700,000	0	0	28,700,000	9,634,000	38,334,000
AUXILIAR ADMINISTRATIVO	407	22	13	1,687,860	263,306,000	0	0	381,003,000	128,385,000	509,388,000
AUXILIAR ADMINISTRATIVO	407	23	2	1,723,630	41,367,000	0	0	68,588,000	23,059,000	91,647,000
AUXILIAR ADMINISTRATIVO	407	27	6	1,824,091	131,335,000	0	0	193,718,000	65,506,000	259,224,000
AUXILIAR DE SERVICIOS GENERALES	470	5	2	1,031,695	24,761,000	0	0	37,691,000	12,111,000	49,802,000
AUXILIAR DE SERVICIOS GENERALES	470	14	4	1,316,307	63,183,000	0	0	86,639,000	29,589,000	116,228,000
<b>TOTAL</b>			<b>94</b>	<b>93,210,243</b>	<b>3,236,124,000</b>	<b>21,553,583</b>	<b>590,621,000</b>	<b>6,603,563,000</b>	<b>2,239,200,000</b>	<b>8,842,763,000</b>

**SISTEMA DE PRESUPUESTO DISTRITAL - PREDIS**  
**211 - INSTITUTO DISTRITAL DE RECREACIÓN Y DEPORTE - IDR**  
**PLANTA DE PERSONAL GLOBAL**

Unidad Ejecutora: UNIDAD 01

Versión: 6

Vigencia: 2014

Versión Fórmula: 2

Versión Valores: 6

Nomenclatura Administrativa	Código	Grado	Total Cargos	Sueldos Personal de Nómina		Gastos de Representación		Valor Anual		
				Asignación Mensual	Valor Anual	Asignación Mensual	Valor Anual	Servicios Personales	Aportes Patronales	Total
<b>NIVEL DIRECTIVO</b>			<b>8</b>	<b>21,040,583</b>	<b>485,956,000</b>	<b>6,967,254</b>	<b>153,649,000</b>	<b>1,132,898,000</b>	<b>402,780,000</b>	<b>1,535,678,000</b>
JEFE DE OFICINA	006	1	2	4,146,908	99,526,000	1,244,072	29,858,000	232,186,000	82,127,000	314,313,000
DIRECTOR O GERENTE GENERAL DE ENTIDAD DESCENTRALIZADA	050	4	1	6,550,787	78,609,000	2,620,315	31,444,000	190,744,000	67,911,000	258,655,000
SECRETARIO GENERAL DE ENTIDAD DESCENTRALIZADA	054	3	1	5,239,931	62,879,000	1,571,979	18,864,000	144,508,000	51,442,000	195,950,000
SUBDIRECTOR ADMINISTRATIVO O FINANCIERO O TÉCNICO U OPERATIVO	068	2	4	5,102,957	244,942,000	1,530,887	73,483,000	565,460,000	201,300,000	766,760,000
<b>NIVEL ASESOR</b>			<b>12</b>	<b>15,412,301</b>	<b>518,194,000</b>	<b>4,623,690</b>	<b>155,458,000</b>	<b>1,218,876,000</b>	<b>466,546,000</b>	<b>1,685,422,000</b>
ASESOR	105	1	7	3,246,114	272,674,000	973,834	81,802,000	636,744,000	225,851,000	862,595,000
ASESOR	105	2	1	3,668,076	44,017,000	1,100,423	13,205,000	101,159,000	36,011,000	137,170,000
ASESOR	105	4	1	4,351,203	52,214,000	1,305,361	15,664,000	119,997,000	42,717,000	162,714,000
JEFE DE OFICINA ASESORA DE JURÍDICA O DE PLANEACIÓN O DE PRENSA O DE COMUNICACIONES	115	3	3	4,146,908	149,289,000	1,244,072	44,787,000	360,976,000	161,967,000	522,943,000
<b>NIVEL PROFESIONAL</b>			<b>102</b>	<b>38,810,479</b>	<b>3,973,025,000</b>	<b>0</b>	<b>0</b>	<b>7,102,701,000</b>	<b>3,017,326,000</b>	<b>10,120,027,000</b>
TESORERO GENERAL	201	8	1	3,650,234	43,803,000	0	0	69,071,000	24,564,000	93,635,000
ALMACENISTA GENERAL	215	8	1	3,650,234	43,803,000	0	0	87,931,000	30,821,000	118,752,000
PROFESIONAL UNIVERSITARIO	219	1	1	2,463,178	29,558,000	0	0	45,471,000	16,170,000	61,641,000
PROFESIONAL UNIVERSITARIO	219	2	14	2,481,204	416,842,000	0	0	691,198,000	331,318,000	1,022,516,000
PROFESIONAL UNIVERSITARIO	219	3	5	2,516,710	151,003,000	0	0	245,996,000	86,204,000	332,200,000
PROFESIONAL UNIVERSITARIO	219	4	3	2,631,531	94,735,000	0	0	157,088,000	54,863,000	211,951,000
PROFESIONAL ESPECIALIZADO	222	5	5	3,019,432	181,166,000	0	0	311,248,000	109,555,000	420,803,000
PROFESIONAL ESPECIALIZADO	222	6	30	3,139,984	1,130,394,000	0	0	2,011,204,000	720,858,000	2,732,062,000
PROFESIONAL ESPECIALIZADO	222	7	18	3,423,473	739,470,000	0	0	1,309,997,000	484,559,000	1,794,556,000
PROFESIONAL ESPECIALIZADO	222	9	10	3,719,743	446,369,000	0	0	794,460,000	669,625,000	1,464,085,000
PROFESIONAL ESPECIALIZADO	222	10	5	3,760,652	225,639,000	0	0	424,317,000	154,084,000	578,401,000
PROFESIONAL ESPECIALIZADO	222	11	9	4,354,104	470,243,000	0	0	954,720,000	334,705,000	1,289,425,000
<b>NIVEL TECNICO</b>			<b>59</b>	<b>10,966,878</b>	<b>1,353,714,000</b>	<b>0</b>	<b>0</b>	<b>1,966,295,000</b>	<b>829,169,000</b>	<b>2,795,464,000</b>
TÉCNICO OPERATIVO	314	2	6	1,605,565	115,601,000	0	0	161,801,000	68,538,000	230,339,000

**SISTEMA DE PRESUPUESTO DISTRITAL - PREDIS**  
**211 - INSTITUTO DISTRITAL DE RECREACIÓN Y DEPORTE - IDR**  
**PLANTA DE PERSONAL GLOBAL**

Unidad Ejecutora: UNIDAD 01

Versión: 6

Vigencia: 2014

Versión Fórmula: 2

Versión Valores: 6

Nomenclatura Administrativa	Código	Grado	Total Cargos	Sueldos Personal de Nómina		Gastos de Representación		Valor Anual		
				Asignación Mensual	Valor Anual	Asignación Mensual	Valor Anual	Servicios Personales	Aportes Patronales	Total
<b>NIVEL TECNICO</b>			<b>59</b>	<b>10,966,878</b>	<b>1,353,714,000</b>	<b>0</b>	<b>0</b>	<b>1,966,295,000</b>	<b>829,169,000</b>	<b>2,795,464,000</b>
TÉCNICO OPERATIVO	314	3	2	1,659,128	39,819,000	0	0	56,073,000	45,966,000	102,039,000
TÉCNICO OPERATIVO	314	5	2	1,786,051	42,865,000	0	0	60,364,000	31,227,000	91,591,000
TÉCNICO OPERATIVO	314	6	3	1,889,472	68,021,000	0	0	95,789,000	53,459,000	149,248,000
TÉCNICO OPERATIVO	314	7	36	1,936,564	836,596,000	0	0	1,257,098,000	464,251,000	1,721,349,000
TÉCNICO OPERATIVO	314	10	10	2,090,098	250,812,000	0	0	335,170,000	165,728,000	500,898,000
<b>NIVEL ASISTENCIAL</b>			<b>77</b>	<b>17,394,691</b>	<b>1,188,771,000</b>	<b>0</b>	<b>0</b>	<b>1,739,153,000</b>	<b>659,870,000</b>	<b>2,399,023,000</b>
AUXILIAR ADMINISTRATIVO	407	1	10	989,458	118,735,000	0	0	178,858,000	59,222,000	238,080,000
AUXILIAR ADMINISTRATIVO	407	2	6	1,067,900	76,889,000	0	0	112,203,000	35,686,000	147,889,000
AUXILIAR ADMINISTRATIVO	407	3	1	1,108,475	13,302,000	0	0	20,683,000	11,763,000	32,446,000
AUXILIAR ADMINISTRATIVO	407	5	1	1,274,983	15,300,000	0	0	20,621,000	7,215,000	27,836,000
AUXILIAR ADMINISTRATIVO	407	6	23	1,316,307	363,301,000	0	0	501,511,000	188,491,000	690,002,000
AUXILIAR ADMINISTRATIVO	407	9	2	1,499,307	35,983,000	0	0	50,673,000	33,057,000	83,730,000
SECRETARIO EJECUTIVO	425	4	4	1,130,605	54,269,000	0	0	82,322,000	27,490,000	109,812,000
SECRETARIO EJECUTIVO	425	8	15	1,357,632	244,374,000	0	0	352,523,000	144,605,000	497,128,000
SECRETARIO EJECUTIVO	425	10	5	1,605,565	96,334,000	0	0	150,788,000	57,715,000	208,503,000
SECRETARIO EJECUTIVO	425	11	1	1,723,630	20,684,000	0	0	35,023,000	23,080,000	58,103,000
CONDUCTOR	480	8	7	1,357,632	114,041,000	0	0	186,182,000	56,828,000	243,010,000
AUXILIAR ADMINISTRATIVO	550	11	1	1,605,565	19,267,000	0	0	24,824,000	8,822,000	33,646,000
CONDUCTOR	620	1	1	1,357,632	16,292,000	0	0	22,942,000	5,896,000	28,838,000
<b>NIVEL TRABAJADORES OFICIALES</b>			<b>15</b>	<b>13,073,100</b>	<b>248,654,000</b>	<b>0</b>	<b>0</b>	<b>439,151,000</b>	<b>417,913,000</b>	<b>857,064,000</b>
CAJERA PAGADORA	TO2	1	1	1,691,200	20,294,000	0	0	47,528,000	73,041,000	120,569,000
ADMINISTRADOR II	TO2	2	1	1,880,900	22,571,000	0	0	39,299,000	56,148,000	95,447,000
PROFESIONAL ESPECIALIZADO	TO2	3	1	4,108,600	49,303,000	0	0	105,891,000	121,297,000	227,188,000
TECNICO MANTENIMIENTO	TO3	1	2	1,013,600	24,326,000	0	0	43,571,000	33,834,000	77,405,000
AUXILIAR MANTENIMIENTO	TO4	1	4	941,100	45,173,000	0	0	75,957,000	63,300,000	139,257,000
AUXILIAR ADMINISTRATIVO 02	TO4	2	1	1,041,900	12,503,000	0	0	23,086,000	9,460,000	32,546,000
CELADOR	TO4	3	2	980,400	23,530,000	0	0	26,132,000	10,368,000	36,500,000

**SISTEMA DE PRESUPUESTO DISTRITAL - PREDIS**  
**211 - INSTITUTO DISTRITAL DE RECREACIÓN Y DEPORTE - IDR**  
**PLANTA DE PERSONAL GLOBAL**

Unidad Ejecutora: UNIDAD 01

Versión: 6

Versión Valores: 6

Vigencia: 2014

Versión Fórmula: 2

Nomenclatura Administrativa	Código	Grado	Total Cargos	Sueldos Personal de Nómina		Gastos de Representación		Valor Anual		
				Asignación Mensual	Básica Mensual	Asignación Mensual	Valor Anual	Servicios Personales	Aportes Patronales	Total
<b>NIVEL TRABAJADORES OFICIALES</b>			15	13,073,100		0	0	439,151,000	417,913,000	857,064,000
AUXILIAR DE MANTENIMIENTO II	TO4	4	3	1,415,400		0	0	777,687,000	50,465,000	128,152,000
<b>TOTAL</b>			<b>273</b>	<b>116,698,032</b>		<b>11,590,944</b>	<b>309,107,000</b>	<b>13,599,074,000</b>	<b>5,793,604,000</b>	<b>19,392,678,000</b>

**SISTEMA DE PRESUPUESTO DISTRITAL - PREDIS**  
**213 - INSTITUTO DISTRITAL DEL PATRIMONIO CULTURAL - IDPC**  
**PLANTA DE PERSONAL GLOBAL**

Unidad Ejecutora: Desoacho  
 Versión: 2

Vigencia: 2014  
 Versión Fórmula: 0

Versión Valores: 2

Nomenclatura Administrativa	Código	Grado	Total Cargos	Sueldos Personal de Nómina		Gastos de Representación		Valor Anual		
				Asignación Mensual	Valor Anual	Asignación Mensual	Valor Anual	Servicios Personales	Aportes Patronales	Total
<b>NIVEL DIRECTIVO</b>			<b>5</b>	<b>13,796,361</b>	<b>259,586,000</b>	<b>5,331,011</b>	<b>92,182,000</b>	<b>614,930,000</b>	<b>213,270,000</b>	<b>828,200,000</b>
DIRECTOR O GERENTE GENERAL DE ENTIDAD DESCENTRALIZADA	050	2	1	5,960,511	71,526,000	2,980,256	35,763,000	182,731,000	62,895,000	245,626,000
SUBDIRECTOR ADMINISTRATIVO O FINANCIERO O TÉCNICO U OPERATIVO	068	1	3	3,917,925	141,045,000	1,175,378	42,314,000	324,149,000	113,195,000	437,344,000
SUBDIRECTOR O SUBGERENTE GENERAL DE ENTIDAD DESCENTRALIZADA	084	1	1	3,917,925	47,015,000	1,175,378	14,105,000	108,050,000	37,180,000	145,230,000
<b>ASESOR</b>	105	1	2	<b>3,541,071</b>	<b>84,986,000</b>	<b>0</b>	<b>0</b>	<b>162,605,000</b>	<b>55,919,000</b>	<b>218,524,000</b>
				3,541,071	84,986,000	0	0	162,605,000	55,919,000	218,524,000
<b>NIVEL PROFESIONAL</b>			<b>25</b>	<b>10,834,158</b>	<b>836,247,000</b>	<b>0</b>	<b>0</b>	<b>1,484,958,000</b>	<b>515,271,000</b>	<b>2,000,229,000</b>
PROFESIONAL UNIVERSITARIO	219	1	1	1,971,732	23,661,000	0	0	39,233,000	13,246,000	52,479,000
PROFESIONAL UNIVERSITARIO	219	2	17	2,723,457	555,585,000	0	0	971,431,000	338,051,000	1,309,482,000
PROFESIONAL ESPECIALIZADO	222	3	6	3,055,560	220,000,000	0	0	403,691,000	140,074,000	543,765,000
PROFESIONAL ESPECIALIZADO	222	4	1	3,083,409	37,001,000	0	0	70,603,000	23,900,000	94,503,000
<b>NIVEL ASISTENCIAL</b>			<b>19</b>	<b>8,072,569</b>	<b>358,541,000</b>	<b>0</b>	<b>0</b>	<b>490,420,000</b>	<b>168,381,000</b>	<b>658,801,000</b>
AUXILIAR ADMINISTRATIVO	407	2	4	1,451,981	69,695,000	0	0	93,077,000	31,623,000	124,700,000
AUXILIAR ADMINISTRATIVO	407	3	1	152,085	1,825,000	0	0	4,127,000	1,050,000	5,177,000
AUXILIAR ADMINISTRATIVO	407	4	3	1,687,860	60,763,000	0	0	78,288,000	26,896,000	105,184,000
AUXILIAR ADMINISTRATIVO	407	6	7	1,858,706	156,131,000	0	0	204,788,000	70,767,000	275,555,000
SECRETARIO	440	5	2	1,736,781	41,683,000	0	0	59,741,000	20,101,000	79,842,000
CONDUCTOR	480	1	2	1,185,156	28,444,000	0	0	50,399,000	17,944,000	68,343,000
<b>TOTAL</b>			<b>51</b>	<b>36,244,159</b>	<b>1,539,360,000</b>	<b>5,331,011</b>	<b>92,182,000</b>	<b>2,752,913,000</b>	<b>952,841,000</b>	<b>3,705,754,000</b>



**SISTEMA DE PRESUPUESTO DISTRICTAL - PREDIS**  
**215 - FUNDACIÓN GILBERTO ALZATE AVENDAÑO**  
**PLANTA DE PERSONAL GLOBAL**

Unidad Ejecutora: UNIDAD 01

Versión: 4

Versión Valores: 2

Vigencia: 2014

Versión Fórmula: 0

Nomenclatura Administrativa	Código	Grado	Total Cargos	Sueldos Personal de Nómina		Gastos de Representación		Valor Anual		
				Asignación Mensual	Valor Anual	Asignación Mensual	Valor Anual	Servicios Personales	Aportes Patronales	Total
<b>NIVEL DIRECTIVO</b>			<b>6</b>	<b>19,181,761</b>	<b>340,595,000</b>	<b>5,526,136</b>	<b>94,169,000</b>	<b>803,055,000</b>	<b>272,831,000</b>	<b>1,075,886,000</b>
JEFE DE OFICINA	006	1	1	3,937,124	47,245,000	787,425	9,449,000	106,963,000	36,317,000	143,280,000
GERENTE	039	2	2	4,390,231	105,366,000	878,046	21,073,000	238,551,000	80,994,000	319,545,000
DIRECTOR O GERENTE GENERAL DE ENTIDAD DESCENTRALIZADA	050	4	1	6,043,431	72,521,000	2,417,372	29,008,000	182,797,000	62,165,000	244,962,000
SUBDIRECTOR ADMINISTRATIVO O FINANCIERO O TÉCNICO U OPERATIVO	068	3	2	4,810,975	115,463,000	1,443,293	34,639,000	274,744,000	93,355,000	368,099,000
<b>NIVEL ASESOR</b>			<b>2</b>	<b>4,390,231</b>	<b>105,366,000</b>	<b>878,046</b>	<b>21,073,000</b>	<b>232,291,000</b>	<b>79,378,000</b>	<b>311,669,000</b>
ASESOR	105	1	2	4,390,231	105,366,000	878,046	21,073,000	232,291,000	79,378,000	311,669,000
<b>NIVEL PROFESIONAL</b>			<b>9</b>	<b>13,260,755</b>	<b>277,491,000</b>	<b>0</b>	<b>0</b>	<b>538,032,000</b>	<b>184,546,000</b>	<b>722,578,000</b>
TESORERO GENERAL	201	7	1	3,167,375	38,009,000	0	0	72,723,000	25,010,000	97,733,000
PROFESIONAL UNIVERSITARIO	219	1	2	2,069,499	49,668,000	0	0	95,032,000	32,682,000	127,714,000
PROFESIONAL UNIVERSITARIO	219	2	2	2,087,039	50,089,000	0	0	95,836,000	32,959,000	128,795,000
PROFESIONAL ESPECIALIZADO	222	3	3	2,853,434	102,724,000	0	0	199,213,000	68,514,000	267,727,000
PROFESIONAL ESPECIALIZADO	222	4	1	3,083,408	37,001,000	0	0	75,228,000	25,381,000	100,609,000
<b>NIVEL TECNICO</b>			<b>3</b>	<b>3,234,738</b>	<b>55,746,000</b>	<b>0</b>	<b>0</b>	<b>82,649,000</b>	<b>29,287,000</b>	<b>111,936,000</b>
TÉCNICO OPERATIVO	314	1	2	1,410,757	33,858,000	0	0	54,448,000	19,597,000	74,045,000
TÉCNICO OPERATIVO	314	2	1	1,823,981	21,888,000	0	0	28,201,000	9,690,000	37,891,000
<b>NIVEL ASISTENCIAL</b>			<b>8</b>	<b>8,139,774</b>	<b>132,668,000</b>	<b>0</b>	<b>0</b>	<b>188,891,000</b>	<b>63,976,000</b>	<b>252,867,000</b>
AUXILIAR ADMINISTRATIVO	407	1	1	1,130,605	13,567,000	0	0	28,793,000	9,946,000	38,739,000
AUXILIAR ADMINISTRATIVO	407	2	1	1,274,731	15,297,000	0	0	20,617,000	6,971,000	27,588,000
AUXILIAR ADMINISTRATIVO	407	3	2	1,357,632	32,583,000	0	0	43,542,000	14,794,000	58,336,000
AUXILIAR ADMINISTRATIVO	407	4	2	1,558,341	37,400,000	0	0	49,486,000	16,809,000	66,295,000
AUXILIAR ADMINISTRATIVO	407	5	1	1,687,860	20,254,000	0	0	26,096,000	8,966,000	35,062,000
OPERARIO	487	1	1	1,130,605	13,567,000	0	0	20,357,000	6,490,000	26,847,000
<b>TOTAL</b>			<b>28</b>	<b>48,207,259</b>	<b>911,866,000</b>	<b>6,404,182</b>	<b>115,242,000</b>	<b>1,844,918,000</b>	<b>630,018,000</b>	<b>2,474,936,000</b>

**SISTEMA DE PRESUPUESTO DISTRITAL - PREDIS**  
**216 - ORQUESTA FILARMÓNICA DE BOGOTÁ**  
**PLANTA DE PERSONAL GLOBAL**

Unidad Ejecutora: UNIDAD 01

Versión: 2

Versión Valores: 3

Vigencia: 2013

Versión Fórmula: 0

Nomenclatura Administrativa	Código	Grado	Total Cargos	Sueldos Personal de Nómina		Gastos de Representación		Valor Anual											
				Asignación Mensual	Valor Anual	Asignación Mensual	Valor Anual	Servicios Personales	Aportes Patronales	Total									
<b>NIVEL DIRECTIVO</b>																			
JEFE DE OFICINA	006	2	1	17,379,464	208,553,000	8,246,907	98,962,000	538,368,000	184,287,000	722,655,000									
DIRECTOR O GERENTE GENERAL DE ENTIDAD DESCENTRALIZADA	050	4	1	3,564,207	42,770,000	1,425,683	17,108,000	106,710,000	36,285,000	142,995,000									
SUBDIRECTOR ADMINISTRATIVO O FINANCIERO O TÉCNICO U OPERATIVO	068	1	1	6,475,607	77,707,000	3,885,364	46,624,000	208,491,000	71,771,000	280,262,000									
SUBDIRECTOR ADMINISTRATIVO O FINANCIERO O TÉCNICO U OPERATIVO	068	3	1	3,369,220	40,431,000	1,347,688	16,172,000	107,556,000	36,444,000	144,000,000									
				3,970,430	47,645,000	1,588,172	19,058,000	115,611,000	39,787,000	155,398,000									
<b>NIVEL ASESOR</b>																			
JEFE DE OFICINA ASESORA DE JURÍDICA O DE PLANEACIÓN O DE PRENSA O DE COMUNICACIONES	115	1	2	6,863,880	117,088,000	2,059,164	35,127,000	276,842,000	94,782,000	371,624,000									
JEFE DE OFICINA ASESORA DE JURÍDICA O DE PLANEACIÓN O DE PRENSA O DE COMUNICACIONES	115	2	1	2,893,450	69,443,000	868,035	20,833,000	167,344,000	57,104,000	224,448,000									
				3,970,430	47,645,000	1,191,129	14,294,000	109,498,000	37,678,000	147,176,000									
<b>NIVEL PROFESIONAL</b>																			
TESORERO GENERAL	201	8	1	27,952,461	678,587,000	0	0	1,157,137,000	395,326,000	1,552,463,000									
ALMACENISTA GENERAL	215	1	1	3,115,665	37,388,000	0	0	64,751,000	21,877,000	86,628,000									
PROFESIONAL UNIVERSITARIO	219	1	2	2,254,245	27,051,000	0	0	46,849,000	15,829,000	62,678,000									
PROFESIONAL UNIVERSITARIO	219	2	10	2,254,245	54,102,000	0	0	86,610,000	29,774,000	116,384,000									
PROFESIONAL UNIVERSITARIO	219	3	1	2,596,886	311,626,000	0	0	520,375,000	178,257,000	698,632,000									
PROFESIONAL UNIVERSITARIO	219	4	1	2,644,823	31,738,000	0	0	52,791,000	18,150,000	70,941,000									
PROFESIONAL UNIVERSITARIO	219	5	1	2,819,014	33,828,000	0	0	61,325,000	20,648,000	81,973,000									
PROFESIONAL ESPECIALIZADO	222	6	2	2,873,887	34,487,000	0	0	61,496,000	20,790,000	82,286,000									
PROFESIONAL ESPECIALIZADO	222	7	1	2,970,189	71,285,000	0	0	129,858,000	44,663,000	174,521,000									
PROFESIONAL ESPECIALIZADO	222	9	1	3,039,059	36,469,000	0	0	60,662,000	20,855,000	81,517,000									
PROFESIONAL ESPECIALIZADO	222	9	1	3,384,448	40,613,000	0	0	72,420,000	24,483,000	96,903,000									
<b>NIVEL TECNICO</b>																			
TÉCNICO ADMINISTRATIVO	367	1	4	3,797,443	206,525,000	0	0	307,449,000	105,458,000	412,907,000									
TÉCNICO ADMINISTRATIVO	367	3	5	1,776,757	85,284,000	0	0	126,226,000	43,484,000	169,710,000									
				2,020,686	121,241,000	0	0	181,223,000	61,974,000	243,197,000									
<b>NIVEL ASISTENCIAL</b>																			
AUXILIAR ADMINISTRATIVO	407	6	2	18,809,303	376,817,000	0	0	583,033,000	201,084,000	784,117,000									
				1,687,860	40,509,000	0	0	54,039,000	18,608,000	72,647,000									

**SISTEMA DE PRESUPUESTO DISTRICTAL - PREDIS**  
**216 - ORQUESTA FILARMÓNICA DE BOGOTÁ**  
**PLANTA DE PERSONAL GLOBAL**

Unidad Ejecutora: UNIDAD 01

Versión: 2

Versión Valores: 3

Vigencia: 2013

Versión Fórmula: 0

Nomenclatura Administrativa	Código	Grado	Total Cargos	Sueldos Personal de Nómina		Gastos de Representación		Valor Anual		
				Asignación Mensual	Valor Anual	Asignación Mensual	Valor Anual	Servicios Personales	Aportes Patronales	Total
<b>NIVEL ASISTENCIAL</b>			<b>22</b>	<b>18,809,303</b>	<b>376,817,000</b>	<b>0</b>	<b>0</b>	<b>583,033,000</b>	<b>201,084,000</b>	<b>784,117,000</b>
SECRETARIO BILINGÜE	420	13	2	2,000,635	48,015,000	0	0	75,231,000	25,361,000	100,592,000
SECRETARIO EJECUTIVO	425	13	1	2,000,635	24,008,000	0	0	40,438,000	13,646,000	54,084,000
SECRETARIO	440	4	2	1,316,307	31,591,000	0	0	44,373,000	15,315,000	59,688,000
SECRETARIO	440	11	2	1,937,657	46,504,000	0	0	65,875,000	22,470,000	88,345,000
SECRETARIO	440	12	1	2,000,635	24,008,000	0	0	34,408,000	11,578,000	45,986,000
AUXILIAR DE SERVICIOS GENERALES	470	1	2	892,915	21,430,000	0	0	33,682,000	14,600,000	48,282,000
CONDUCTOR MECÁNICO	482	3	2	1,208,706	29,009,000	0	0	50,918,000	17,371,000	68,289,000
OPERARIO	487	2	2	1,130,606	27,135,000	0	0	52,267,000	17,298,000	69,565,000
OPERARIO	487	3	3	1,208,706	43,513,000	0	0	63,717,000	21,671,000	85,388,000
OPERARIO	487	6	1	1,687,860	20,254,000	0	0	38,381,000	13,141,000	51,522,000
OPERARIO CALIFICADO	490	9	1	1,736,781	20,841,000	0	0	29,704,000	10,025,000	39,729,000
<b>NIVEL TRABAJADORES OFICIALES</b>			<b>97</b>	<b>35,852,107</b>	<b>4,945,486,000</b>	<b>4,945,592</b>	<b>59,347,000</b>	<b>9,739,474,000</b>	<b>3,500,967,000</b>	<b>13,240,441,000</b>
CONCERTINO PRINCIPAL	TO0	6	1	6,144,921	73,739,000	2,457,968	29,496,000	187,491,000	63,895,000	251,386,000
DIRECTOR MUSICAL ASISTENTE	TO0	7	1	6,219,060	74,629,000	2,487,624	29,851,000	184,585,000	63,655,000	248,240,000
	TO2	1	19	4,458,273	962,987,000	0	0	1,734,821,000	611,854,000	2,346,675,000
	TO2	2	22	4,532,451	979,009,000	0	0	1,831,000,000	718,508,000	2,549,508,000
	TO2	3	28	4,606,632	1,492,549,000	0	0	3,000,922,000	1,024,596,000	4,025,518,000
	TO2	4	12	4,749,329	683,903,000	0	0	1,365,739,000	463,030,000	1,828,769,000
	TO2	5	14	5,141,441	678,670,000	0	0	1,434,916,000	555,429,000	1,990,345,000
<b>TOTAL</b>			<b>156</b>	<b>110,654,658</b>	<b>6,533,056,000</b>	<b>15,251,663</b>	<b>193,436,000</b>	<b>12,602,303,000</b>	<b>4,481,904,000</b>	<b>17,084,207,000</b>

**SISTEMA DE PRESUPUESTO DISTRITAL - PREDIS**  
**222 - INSTITUTO DISTRITAL DE LAS ARTES - IDARTES**  
**PLANTA DE PERSONAL GLOBAL**

Unidad Ejecutora: UNIDAD 01

Versión: 4

Versión Valores: 4

Vigencia: 2014

Versión Fórmula: 0

Nomenclatura Administrativa	Código	Grado	Total Cargos	Sueldos Personal de Nómina		Gastos de Representación		Valor Anual		
				Asignación Mensual	Valor Anual	Asignación Mensual	Valor Anual	Servicios Personales	Aportes Patronales	Total
<b>NIVEL DIRECTIVO</b>			<b>11</b>	<b>18,788,265</b>	<b>549,798,000</b>	<b>5,520,629</b>	<b>108,974,000</b>	<b>1,183,778,000</b>	<b>407,270,000</b>	<b>1,591,048,000</b>
GERENTE	039	1	7	3,789,964	318,357,000	378,996	31,836,000	642,002,000	220,833,000	862,835,000
DIRECTOR O GERENTE GENERAL DE ENTIDAD DESCENTRALIZADA	050	3	1	6,421,419	77,057,000	2,568,568	30,823,000	186,976,000	64,349,000	251,325,000
SUBDIRECTOR ADMINISTRATIVO O FINANCIERO O TÉCNICO U OPERATIVO	068	2	2	4,288,441	102,923,000	1,286,532	30,877,000	236,534,000	81,392,000	317,926,000
SUBDIRECTOR	070	2	1	4,288,441	51,461,000	1,286,532	15,438,000	118,266,000	40,696,000	158,962,000
<b>NIVEL ASESOR</b>			<b>4</b>	<b>8,078,405</b>	<b>193,882,000</b>	<b>807,841</b>	<b>19,388,000</b>	<b>395,830,000</b>	<b>136,159,000</b>	<b>531,989,000</b>
ASESOR	105	1	2	3,789,964	90,959,000	378,996	9,096,000	185,703,000	63,879,000	249,582,000
JEFE DE OFICINA ASESORA DE JURÍDICA O DE PLANEACIÓN O DE PRENSA O DE COMUNICACIONES	115	1	2	4,288,441	102,923,000	428,844	10,292,000	210,127,000	72,280,000	282,407,000
<b>NIVEL PROFESIONAL</b>			<b>26</b>	<b>8,464,860</b>	<b>629,286,000</b>	<b>0</b>	<b>0</b>	<b>1,125,379,000</b>	<b>386,973,000</b>	<b>1,512,352,000</b>
TESORERO GENERAL	201	2	1	2,438,850	29,266,000	0	0	52,337,000	17,996,000	70,333,000
ALMACENISTA GENERAL	215	1	1	1,793,580	21,523,000	0	0	38,492,000	13,236,000	51,728,000
PROFESIONAL UNIVERSITARIO	219	1	16	1,793,580	344,367,000	0	0	615,845,000	211,764,000	827,609,000
PROFESIONAL ESPECIALIZADO	222	2	8	2,438,850	234,130,000	0	0	418,705,000	143,977,000	562,682,000
<b>NIVEL TECNICO</b>			<b>1</b>	<b>1,452,084</b>	<b>17,425,000</b>	<b>0</b>	<b>0</b>	<b>22,451,000</b>	<b>7,713,000</b>	<b>30,164,000</b>
TÉCNICO ADMINISTRATIVO	367	1	1	1,452,084	17,425,000	0	0	22,451,000	7,713,000	30,164,000
<b>NIVEL ASISTENCIAL</b>			<b>15</b>	<b>2,140,170</b>	<b>197,683,000</b>	<b>0</b>	<b>0</b>	<b>297,862,000</b>	<b>97,187,000</b>	<b>395,049,000</b>
AUXILIAR ADMINISTRATIVO	407	2	13	1,108,475	172,922,000	0	0	247,997,000	80,456,000	328,453,000
CONDUCTOR	480	1	2	1,031,695	24,761,000	0	0	49,865,000	16,731,000	66,596,000
<b>TOTAL</b>			<b>57</b>	<b>38,923,784</b>	<b>1,588,074,000</b>	<b>6,328,469</b>	<b>128,362,000</b>	<b>3,025,300,000</b>	<b>1,035,302,000</b>	<b>4,060,602,000</b>

# Consolidado Sector Ambiente



- Secretaría Distrital de Ambiente
- Jardín Botánico "José Celestino Mutis"

# ESTRUCTURA ORGANIZACIONAL DEL DISTRITO CAPITAL POR SECTORES

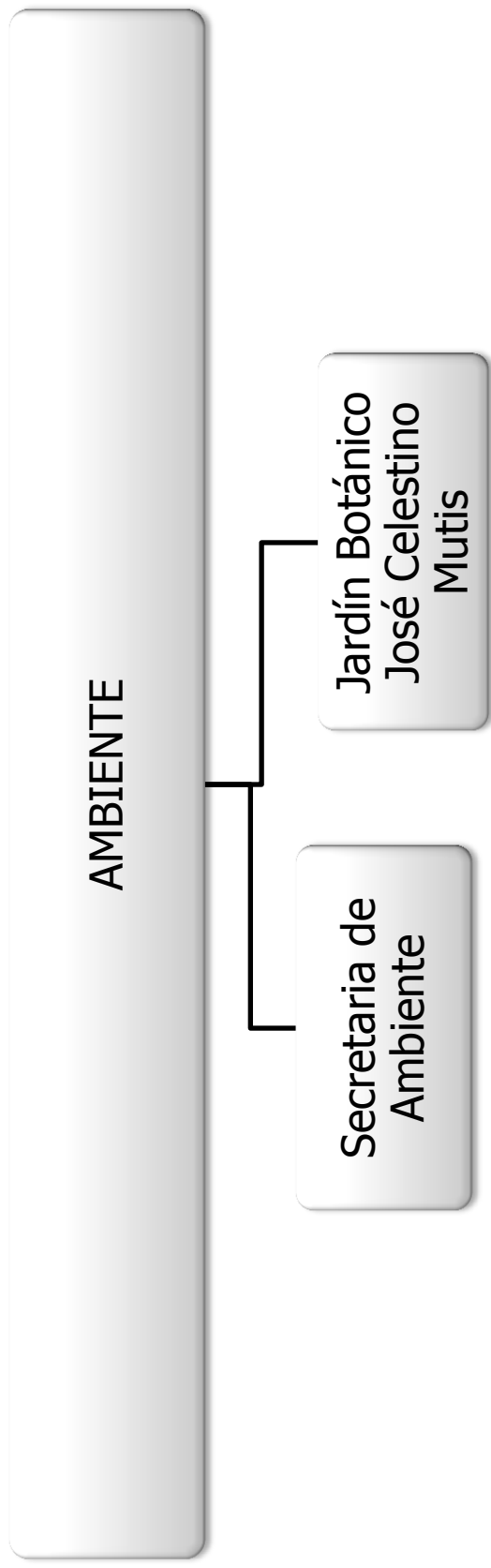

Creación	Estructura actual
<p><u>SECRETARIA DE AMBIENTE</u>; Acuerdo <u>Distrital 9 de 1990</u>; Decreto <u>Distrital 413 de 1990</u>; Art. <u>101</u>, Acuerdo <u>Distrital 257 de 2006</u></p>	<p><u>Decreto Distrital 109 de 2009</u> Resultante de la transformación del Departamento Técnico Administrativo de Medio Ambiente DAMA</p>
<p><u>JARDIN BOTANICO</u>; Acuerdo <u>Distrital 10 de 1955</u> y Acuerdo <u>Distrital 39 de 1992</u></p>	<p><u>Acuerdo J.D. J.B. 11 de 2001</u></p>

**SISTEMA DE PRESUPUESTO DISTRICTAL - PREDIS  
SECTOR AMBIENTE - PLANTA DE PERSONAL GLOBAL**

Vigencia: 2013

**CONSOLIDADO POR ENTIDAD**

Entidades	Total Cargos	Genero			Vacante	Sueldos Personal Nómina Valor Anual	Gastos de Representación Valor Anual	Valor Anual		
		Hombre	Mujer	Total				Servicios Personales	Aportes Patronales	Total
Secretaría Distrital de Ambiente	183	67	75	41	5.170.511.000	16.382.442	9.913.878.000	3.431.043.000	13.344.921.000	
Jardín Botánico "José Celestino Mutis"	56	28	26	2	1.513.856.000	12.401.431	2.963.007.000	1.012.769.000	3.975.776.000	
<b>TOTAL</b>	<b>239</b>	<b>95</b>	<b>101</b>	<b>43</b>	<b>6.684.367.000</b>	<b>28.783.873</b>	<b>12.876.885.000</b>	<b>4.443.812.000</b>	<b>17.320.697.000</b>	

**CONSOLIDADO DISTRICTAL POR NIVELES**

Nomenclatura Administrativa	Total Cargos	Genero			Vacante	Sueldos Personal Nómina Valor Anual	Gastos de Representación Valor Anual	Valor Anual		
		Hombre	Mujer	Total				Servicios Personales	Aportes Patronales	Total
Nivel Directivo	23	12	11	0	920.787.000	20.657.981	2.275.706.000	786.160.000	3.061.866.000	
Nivel Asesor	4	1	3	0	575.262.000	5.188.642	1.345.502.000	462.933.000	1.808.435.000	
Nivel Profesional	92	39	52	1	2.559.821.000	2.937.250	4.846.696.000	1.661.807.000	6.508.503.000	
Nivel Técnico	23	5	2	16	543.858.000	0	992.511.000	337.983.000	1.330.494.000	
Nivel Asistencial	97	38	33	26	2.084.639.000	0	3.416.470.000	1.194.929.000	4.611.399.000	
Trabajadores Oficiales	0	0	0	0	0	0	0	0	0	
<b>TOTAL</b>	<b>239</b>	<b>95</b>	<b>101</b>	<b>43</b>	<b>6.684.367.000</b>	<b>28.783.873</b>	<b>12.876.885.000</b>	<b>4.443.812.000</b>	<b>17.320.697.000</b>	

**CONSOLIDADO DISTRICTAL POR CLASIFICACIÓN**

Nomenclatura Administrativa	Total Cargos	Genero			Vacante	Sueldos Personal Nómina Valor Anual	Gastos de Representación Valor Anual	Valor Anual		
		Hombre	Mujer	Total				Servicios Personales	Aportes Patronales	Total
Administración Central	183	67	75	41	5.170.511.000	16.382.442	9.913.878.000	3.431.043.000	13.344.921.000	
Establecimientos Públicos	56	28	26	2	1.513.856.000	12.401.431	2.963.007.000	1.012.769.000	3.975.776.000	
<b>TOTAL</b>	<b>239</b>	<b>95</b>	<b>101</b>	<b>43</b>	<b>6.684.367.000</b>	<b>28.783.873</b>	<b>12.876.885.000</b>	<b>4.443.812.000</b>	<b>17.320.697.000</b>	

**SISTEMA DE PRESUPUESTO DISTRITAL - PREDIS  
SECTOR AMBIENTE - PLANTA DE PERSONAL GLOBAL**

Vigencia: 2013

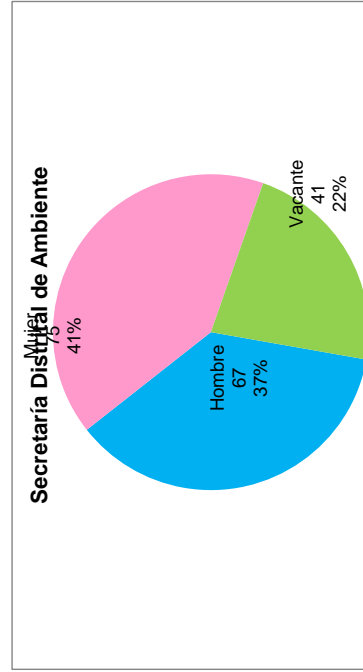
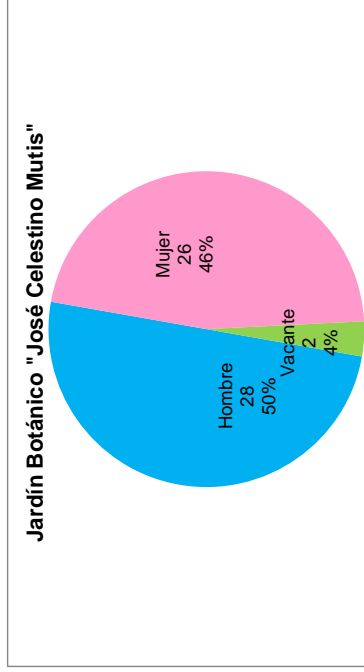
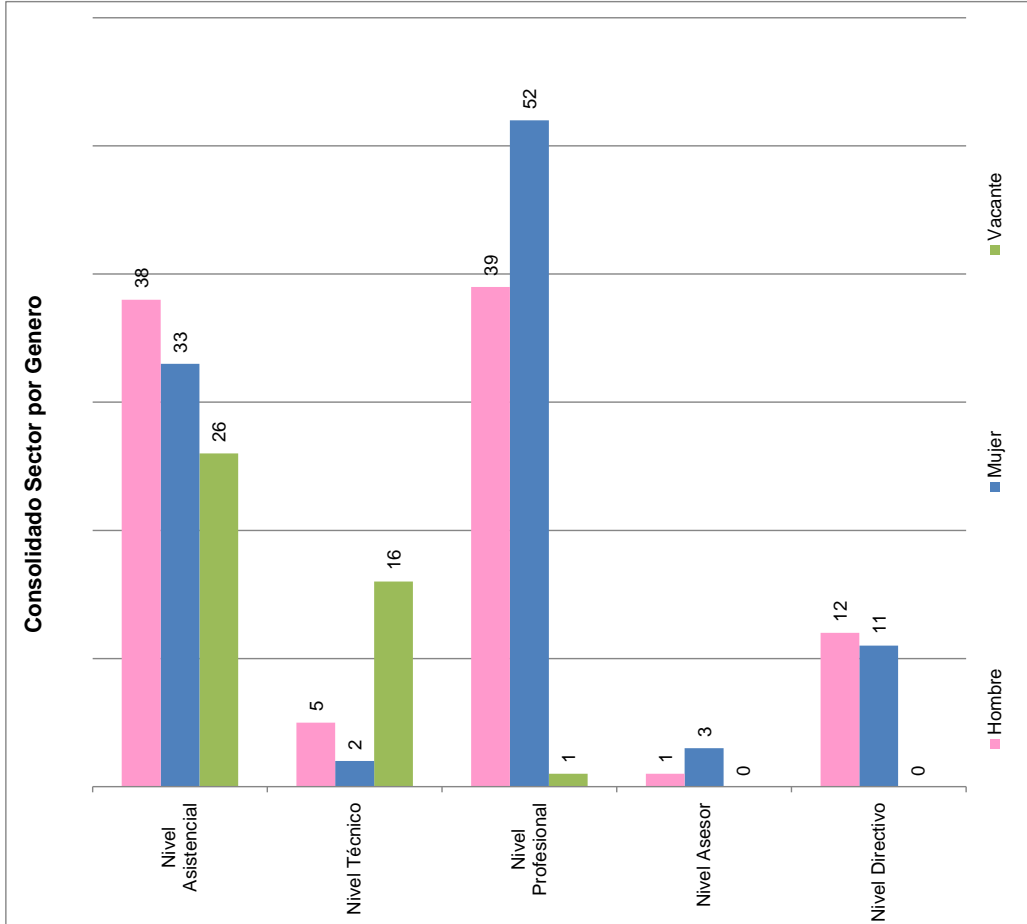



**SISTEMA DE PRESUPUESTO DISTRITAL - PREDIS**  
**126 - SECRETARÍA DISTRITAL DE AMBIENTE**  
**PLANTA DE PERSONAL GLOBAL**

Unidad Ejecutora: UNIDAD 01

Versión: 2

Versión Valores: 2

Vigencia: 2013

Versión Fórmula: 0

Nomenclatura Administrativa	Código	Grado	Total Cargos	Sueldos Personal de Nómina		Gastos de Representación		Valor Anual		
				Asignación Básica Mensual	Valor Anual	Asignación Mensual	Valor Anual	Servicios Personales	Aportes Patronales	Total
<b>NIVEL DIRECTIVO</b>			<b>19</b>	<b>27,315,723</b>	<b>943,996,000</b>	<b>13,445,154</b>	<b>369,297,000</b>	<b>2,303,197,000</b>	<b>795,048,000</b>	<b>3,098,245,000</b>
JEFE DE OFICINA	006	4	1	3,567,408	42,809,000	1,070,222	12,843,000	98,383,000	34,229,000	132,612,000
JEFE DE OFICINA	006	5	1	3,937,124	47,245,000	1,181,137	14,174,000	108,577,000	37,323,000	145,900,000
DIRECTOR ADMINISTRATIVO O FINANCIERO O TÉCNICO U OPERATIVO	009	7	5	4,810,976	288,659,000	1,924,390	115,463,000	700,420,000	243,135,000	943,555,000
SECRETARIO DE DESPACHO	020	9	1	6,043,432	72,521,000	6,043,432	72,521,000	231,791,000	79,736,000	311,527,000
SUBSECRETARIO DE DESPACHO	045	8	1	5,389,375	64,673,000	2,155,750	25,869,000	156,926,000	54,604,000	211,530,000
SUBDIRECTOR ADMINISTRATIVO O FINANCIERO O TÉCNICO U OPERATIVO	068	4	10	3,567,408	428,089,000	1,070,222	128,427,000	1,007,100,000	346,021,000	1,353,121,000
<b>NIVEL ASESOR</b>			<b>2</b>	<b>8,327,356</b>	<b>99,928,000</b>	<b>2,937,230</b>	<b>35,247,000</b>	<b>223,920,000</b>	<b>77,476,000</b>	<b>301,396,000</b>
ASESOR	105	6	1	4,390,232	52,683,000	1,756,093	21,073,000	121,248,000	42,186,000	163,434,000
JEFE DE OFICINA ASESORA DE JURÍDICA O DE PLANEACIÓN O DE PRENSA O DE COMUNICACIONES	115	5	1	3,937,124	47,245,000	1,181,137	14,174,000	102,672,000	35,290,000	137,962,000
<b>NIVEL PROFESIONAL</b>			<b>80</b>	<b>23,208,184</b>	<b>2,571,316,000</b>	<b>0</b>	<b>0</b>	<b>4,829,632,000</b>	<b>1,652,002,000</b>	<b>6,481,634,000</b>
PROFESIONAL UNIVERSITARIO	219	5	1	1,861,192	22,334,000	0	0	42,616,000	14,410,000	57,026,000
PROFESIONAL UNIVERSITARIO	219	14	2	2,438,741	58,530,000	0	0	111,684,000	37,996,000	149,680,000
PROFESIONAL UNIVERSITARIO	219	15	3	2,438,851	87,799,000	0	0	164,025,000	55,972,000	219,997,000
PROFESIONAL UNIVERSITARIO	219	18	23	2,514,812	694,088,000	0	0	1,288,444,000	442,051,000	1,730,495,000
PROFESIONAL ESPECIALIZADO	222	19	6	2,644,823	190,427,000	0	0	357,044,000	122,087,000	479,131,000
PROFESIONAL ESPECIALIZADO	222	20	20	2,706,950	649,668,000	0	0	1,227,706,000	419,952,000	1,647,658,000
PROFESIONAL ESPECIALIZADO	222	21	5	2,774,770	166,486,000	0	0	310,328,000	107,620,000	417,948,000
PROFESIONAL ESPECIALIZADO	222	24	7	2,877,655	241,723,000	0	0	459,469,000	156,435,000	615,904,000
PROFESIONAL ESPECIALIZADO	222	25	13	2,950,390	460,261,000	0	0	868,316,000	295,479,000	1,163,795,000
<b>NIVEL TECNICO</b>			<b>19</b>	<b>1,889,473</b>	<b>430,800,000</b>	<b>0</b>	<b>0</b>	<b>711,661,000</b>	<b>248,317,000</b>	<b>959,978,000</b>
TÉCNICO OPERATIVO	314	17	19	1,889,473	430,800,000	0	0	711,661,000	248,317,000	959,978,000
<b>NIVEL ASISTENCIAL</b>			<b>63</b>	<b>14,291,438</b>	<b>1,124,471,000</b>	<b>0</b>	<b>0</b>	<b>1,845,468,000</b>	<b>658,200,000</b>	<b>2,503,668,000</b>
AUXILIAR ADMINISTRATIVO	407	9	1	1,130,606	13,567,000	0	0	23,210,000	7,700,000	30,910,000
AUXILIAR ADMINISTRATIVO	407	17	15	1,452,085	261,375,000	0	0	413,117,000	143,156,000	556,273,000

**SISTEMA DE PRESUPUESTO DISTRITAL - PREDIS**  
**126 - SECRETARÍA DISTRITAL DE AMBIENTE**  
**PLANTA DE PERSONAL GLOBAL**

Unidad Ejecutora: UNIDAD 01

Versión: 2

Vigencia: 2013

Versión Fórmula: 0

Versión Valores: 2

Nomenclatura Administrativa	Código	Grado	Total Cargos	Sueldos Personal de Nómina		Gastos de Representación		Valor Anual		
				Asignación Mensual	Valor Anual	Asignación Mensual	Valor Anual	Servicios Personales	Aportes Patronales	Total
<b>NIVEL ASISTENCIAL</b>			<b>63</b>	<b>14,291,438</b>	<b>1,124,471,000</b>	<b>0</b>	<b>0</b>	<b>1,845,468,000</b>	<b>658,200,000</b>	<b>2,503,668,000</b>
AUXILIAR ADMINISTRATIVO	407	27	14	1,824,091	306,447,000	0	0	501,385,000	176,734,000	678,119,000
SECRETARIO EJECUTIVO	425	24	5	1,736,781	104,207,000	0	0	175,954,000	65,605,000	241,559,000
SECRETARIO EJECUTIVO	425	27	1	1,824,091	21,889,000	0	0	37,485,000	13,928,000	51,413,000
SECRETARIO	440	9	1	1,130,606	13,567,000	0	0	23,549,000	8,490,000	32,039,000
SECRETARIO	440	17	5	1,452,085	87,125,000	0	0	138,761,000	48,183,000	186,944,000
AUXILIAR DE SERVICIOS GENERALES	470	7	3	1,108,476	39,905,000	0	0	68,373,000	22,660,000	91,033,000
CONDUCTOR	480	13	17	1,274,984	260,097,000	0	0	436,143,000	161,527,000	597,670,000
CONDUCTOR	480	15	1	1,357,633	16,292,000	0	0	27,491,000	10,217,000	37,708,000
<b>TOTAL</b>			<b>183</b>	<b>75,032,174</b>	<b>5,170,511,000</b>	<b>16,382,384</b>	<b>404,544,000</b>	<b>9,913,878,000</b>	<b>3,431,043,000</b>	<b>13,344,921,000</b>

**SISTEMA DE PRESUPUESTO DISTRICTAL - PREDIS**  
**218 - JARDÍN BOTÁNICO "JOSE CELESTINO MUTIS"**  
**PLANTA DE PERSONAL GLOBAL**

Unidad Ejecutora: UNIDAD 01

Versión: 2

Versión Valores: 2

Vigencia: 2013

Versión Fórmula: 0

Nomenclatura Administrativa	Código	Grado	Total Cargos	Sueldos Personal de Nómina		Gastos de Representación		Valor Anual				
				Asignación Básica Mensual	Valor Anual	Asignación Mensual	Valor Anual	Servicios Personales	Aportes Patronales	Total		
<b>NIVEL DIRECTIVO</b>												
JEFE DE OFICINA	006	5	7	20,180,907	404,880,000	8,282,994	159,755,000	979,609,000	337,133,000	1,316,742,000		
DIRECTOR O GERENTE GENERAL DE ENTIDAD DESCENTRALIZADA	050	9	2	3,937,124	94,491,000	1,181,137	28,347,000	217,157,000	74,725,000	291,882,000		
SECRETARIO GENERAL DE ENTIDAD DESCENTRALIZADA	054	8	1	6,043,432	72,521,000	3,021,716	36,261,000	185,275,000	63,771,000	249,046,000		
SUBDIRECTOR ADMINISTRATIVO O FINANCIERO O TÉCNICO U OPERATIVO	068	7	3	5,389,375	64,673,000	2,155,750	25,869,000	156,926,000	54,006,000	210,932,000		
<b>NIVEL ASESOR</b>												
ASESOR	105	5	2	7,874,248	94,490,000	2,362,274	28,348,000	217,154,000	74,726,000	291,880,000		
JEFE DE OFICINA ASESORA DE JURÍDICA O DE PLANEACIÓN O DE PRENSA O DE COMUNICACIONES	115	5	1	3,937,124	47,245,000	1,181,137	14,174,000	108,577,000	37,363,000	145,940,000		
<b>NIVEL PROFESIONAL</b>												
PROFESIONAL UNIVERSITARIO	219	11	12	12,205,401	401,521,000	1,756,093	21,073,000	782,708,000	269,994,000	1,052,702,000		
PROFESIONAL UNIVERSITARIO	219	18	3	2,190,819	78,869,000	0	0	150,493,000	52,455,000	202,948,000		
PROFESIONAL ESPECIALIZADO	222	27	4	2,514,812	120,711,000	0	0	224,321,000	76,520,000	300,841,000		
PROFESIONAL ESPECIALIZADO	222	32	4	3,109,538	149,258,000	0	0	280,334,000	97,661,000	377,995,000		
<b>NIVEL TECNICO</b>												
TÉCNICO OPERATIVO	314	6	4	4,390,232	52,683,000	1,756,093	21,073,000	127,560,000	43,358,000	170,918,000		
TÉCNICO OPERATIVO	314	14	1	5,076,987	83,597,000	0	0	124,195,000	42,504,000	166,699,000		
TÉCNICO OPERATIVO	314	17	2	1,410,757	16,929,000	0	0	27,698,000	9,548,000	37,246,000		
<b>NIVEL ASISTENCIAL</b>												
AUXILIAR ADMINISTRATIVO	407	20	31	1,776,757	21,321,000	0	0	27,470,000	9,438,000	36,908,000		
AUXILIAR ADMINISTRATIVO	407	24	3	1,889,473	45,347,000	0	0	69,027,000	23,518,000	92,545,000		
AUXILIAR ADMINISTRATIVO	407	27	3	11,120,987	529,368,000	0	0	859,341,000	288,412,000	1,147,753,000		
SECRETARIO EJECUTIVO	425	27	1	1,605,566	38,534,000	0	0	54,039,000	18,669,000	72,708,000		
SECRETARIO	440	22	5	1,736,781	62,524,000	0	0	97,549,000	33,101,000	130,650,000		
CONDUCTOR	480	13	1	1,824,091	65,667,000	0	0	103,732,000	35,687,000	139,419,000		
OPERARIO	487	10	16	1,824,091	21,889,000	0	0	31,372,000	10,556,000	41,928,000		
				1,687,860	101,272,000	0	0	148,203,000	49,996,000	198,199,000		
				1,274,984	15,300,000	0	0	27,701,000	9,486,000	37,187,000		
				1,167,614	224,182,000	0	0	396,745,000	130,917,000	527,662,000		

**SISTEMA DE PRESUPUESTO DISTRITAL - PREDIS**  
**218 - JARDÍN BOTÁNICO "JOSE CELESTINO MUTIS"**  
**PLANTA DE PERSONAL GLOBAL**

Unidad Ejecutora: UNIDAD 01  
 Versión: 2

Vigencia: 2013  
 Versión Fórmula: 0

Nomenclatura Administrativa	Código	Grado	Total Cargos	Sueldos Personal de Nómina		Gastos de Representación		Valor Anual		
				Asignación Mensual	Valor Anual	Asignación Mensual	Valor Anual	Servicios Personales	Aportes Patronales	Total
TOTAL			56	56,458,530	1,513,856,000	12,401,361	209,176,000	2,963,007,000	1,012,769,000	3,975,776,000

# Consolidado Sector Movilidad



- Secretaría Distrital de Movilidad
- Instituto de Desarrollo Urbano – IDU
- Unidad Administrativa Especial de Rehabilitación y Mantenimiento Vial

# ESTRUCTURA ORGANIZACIONAL DEL DISTRITO CAPITAL POR SECTORES

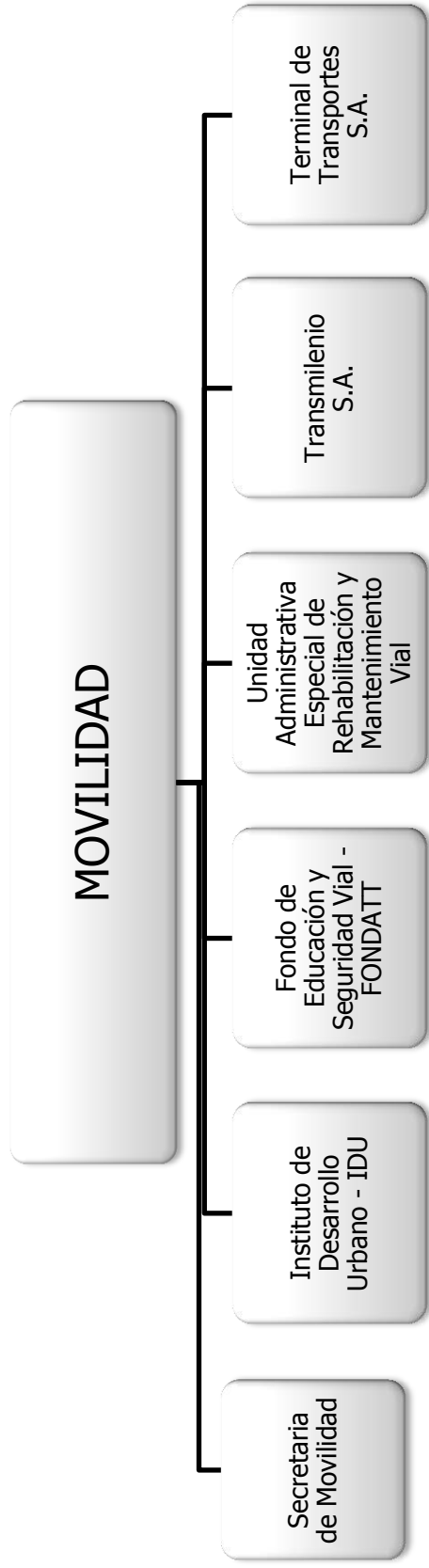

Creación	Estructura actual
SECRETARIA DE MOVILIDAD; Art. <a href="#">105</a> , Acuerdo Distrital 257 de 2006	<a href="#">Decreto Distrital 567 de 2006</a>
IDU; <a href="#">Acuerdo Distrital 19 de 1972</a>	<a href="#">Acuerdo IDU 02 de 2009</a>
FONDATT; Acuerdo Distrital 3 de 1979 Acuerdo Distrital 9 de 1989; <a href="#">Decreto Distrital 304 de 1989</a>	<a href="#">Decreto Distrital 563 de 2006</a>
UNIDAD DE MANTENIMIENTO VIAL; Ley 72 de 1926; Art. 18 <a href="#">Decreto Ley 3133 de 1968</a> ; Antecedente: <a href="#">Acuerdo Distrital 4 de 1868</a> , <a href="#">Acuerdo Distrital 6 de 1909</a> y <a href="#">Acuerdo Distrital 9 de 1911</a> ; Art. <a href="#">106</a> , <a href="#">Acuerdo Distrital 257 de 2006</a>	<a href="#">Decreto 656 de 1999</a>
TRANSMILENIO; <a href="#">Acuerdo Distrital 4 de 1999</a> ; <a href="#">Escritura Pública 1528 de 1999</a> Not. 27.	<a href="#">Acuerdo J.D. 02 de 2005</a>
TERMINAL DE TRANSPORTE; <a href="#">Acuerdo Distrital 33 de 1967</a> , <a href="#">Decreto Nacional 1004 de 1988</a> ; Esc. Púb. 8058/79 Not. 5ª.	<a href="#">Acuerdo J.D. 05 de 1983</a> , <a href="#">Acuerdo J.D. 03 de 1988</a> , <a href="#">Escritura Pública 3671 de 1988</a>

**SISTEMA DE PRESUPUESTO DISTRITAL - PREDIS  
SECTOR MOVILIDAD - PLANTA DE PERSONAL GLOBAL**

Vigencia: 2013

**CONSOLIDADO POR ENTIDAD**

Entidades	Total Cargos	Genero			Vacante	Sueldos Personal Nómina		Gastos de Representación		Valor Anual		
		Hombre	Mujer	392		394	68	Valor Anual		Servicios Personales	Aportes Patronales	Total
								Valor Anual	Valor Anual			
Secretaría Distrital de Movilidad	311	125	151	35	9,083,898.000	20,748,698	16,727,835.000	5,730,146.000	22,457,981.000			
Instituto de Desarrollo Urbano - IDU	462	228	204	30	16,482,966.000	22,299,297	28,242,923.000	10,089,687.000	38,332,610.000			
Unidad Administrativa Especial de Rehabilitación y Mantenimiento Vial	81	39	39	3	2,436,895.000	14,821,305	4,901,534.000	1,639,537.000	6,541,071.000			
<b>TOTAL</b>	<b>854</b>	<b>392</b>	<b>394</b>	<b>68</b>	<b>28,003,759.000</b>	<b>57,869,300</b>	<b>49,872,292.000</b>	<b>17,459,370.000</b>	<b>67,331,662.000</b>			

**CONSOLIDADO DISTRITAL POR NIVELES**

Nomenclatura Administrativa	Total Cargos	Genero			Vacante	Sueldos Personal Nómina		Gastos de Representación		Valor Anual		
		Hombre	Mujer	392		394	68	Valor Anual		Servicios Personales	Aportes Patronales	Total
								Valor Anual	Valor Anual			
Nivel Directivo	59	32	27	0	4,006,059.000	44,596,646	9,837,563.000	3,462,377.000	13,299,940.000			
Nivel Asesor	19	7	9	3	972,856.000	13,213,221	2,285,744.000	804,191.000	3,089,935.000			
Nivel Profesional	500	229	225	46	17,188,562.000	59,433	28,768,827.000	10,116,909.000	38,885,736.000			
Nivel Técnico	122	59	53	10	2,864,741.000	0	4,024,927.000	1,368,562.000	5,393,489.000			
Nivel Asistencial	154	65	80	9	2,971,541.000	0	4,955,231.000	1,707,331.000	6,662,562.000			
Trabajadores Oficiales	0	0	0	0	0	0	0	0	0			
<b>TOTAL</b>	<b>854</b>	<b>392</b>	<b>394</b>	<b>68</b>	<b>28,003,759.000</b>	<b>57,869,300</b>	<b>49,872,292.000</b>	<b>17,459,370.000</b>	<b>67,331,662.000</b>			

**CONSOLIDADO DISTRITAL POR CLASIFICACIÓN**

Nomenclatura Administrativa	Total Cargos	Genero			Vacante	Sueldos Personal Nómina		Gastos de Representación		Valor Anual		
		Hombre	Mujer	392		394	68	Valor Anual		Servicios Personales	Aportes Patronales	Total
								Valor Anual	Valor Anual			
Administración Central	311	125	151	35	9,083,898.000	20,748,698	16,727,835.000	5,730,146.000	22,457,981.000			
Establecimientos Públicos	543	267	243	33	18,919,861.000	37,120,602	33,144,457.000	11,729,224.000	44,873,681.000			
<b>TOTAL</b>	<b>854</b>	<b>392</b>	<b>394</b>	<b>68</b>	<b>28,003,759.000</b>	<b>57,869,300</b>	<b>49,872,292.000</b>	<b>17,459,370.000</b>	<b>67,331,662.000</b>			

**SISTEMA DE PRESUPUESTO DISTRITAL - PREDIS  
SECTOR MOVILIDAD - PLANTA DE PERSONAL GLOBAL**

Vigencia: 2013

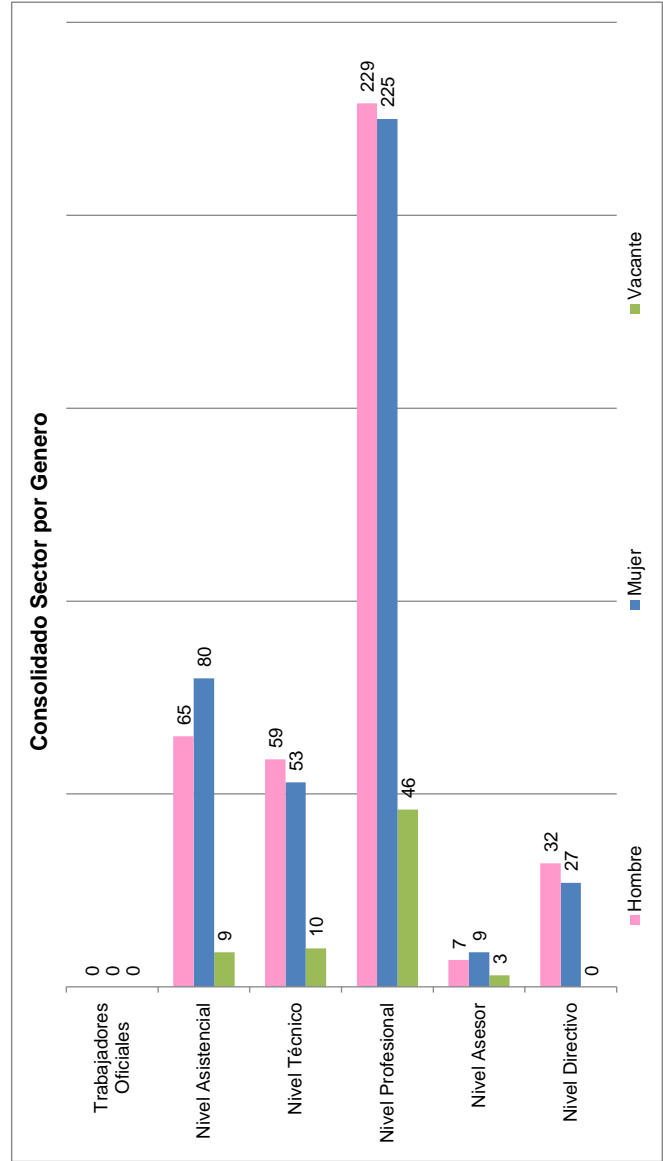
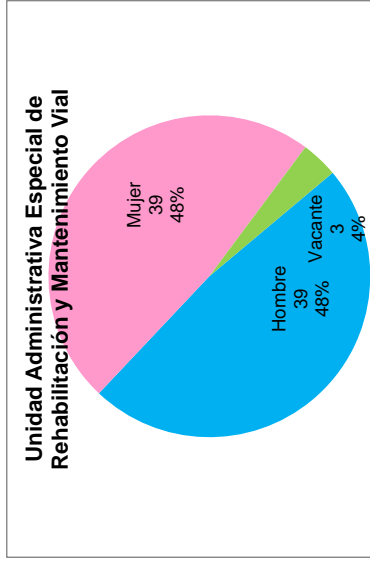
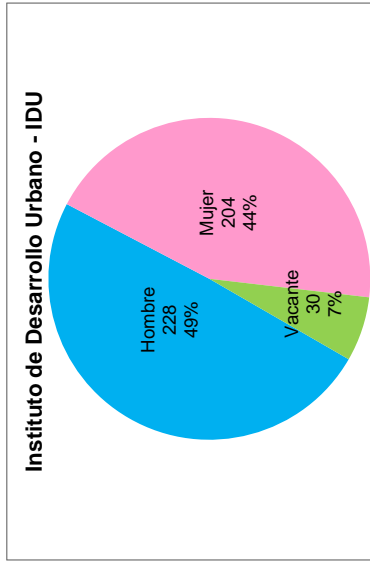
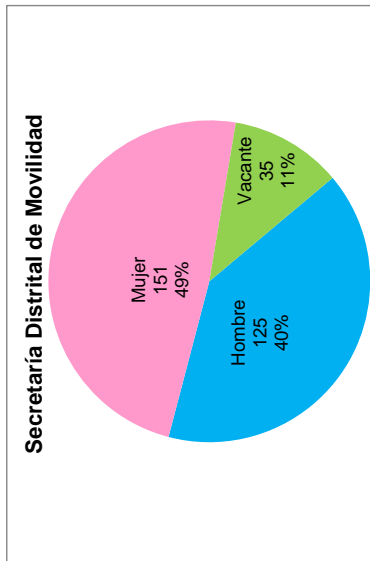



**SISTEMA DE PRESUPUESTO DISTRITAL - PREDIS**  
**113 - SECRETARÍA DISTRITAL DE MOVILIDAD**  
**PLANTA DE PERSONAL GLOBAL**

Unidad Ejecutora: DIRECCIÓN ADMINISTRATIVA

Versión: 2

Versión Valores: 2

Vigencia: 2013

Versión Fórmula: 0

Nomenclatura Administrativa	Código	Grado	Total Cargos	Sueldos Personal de Nómina		Gastos de Representación		Valor Anual		
				Asignación Mensual	Valor Anual	Asignación Mensual	Valor Anual	Servicios Personales	Aportes Patronales	Total
<b>NIVEL DIRECTIVO</b>			<b>20</b>	<b>29,382,115</b>	<b>1,127,718,000</b>	<b>14,985,193</b>	<b>470,976,000</b>	<b>2,771,186,000</b>	<b>953,636,000</b>	<b>3,724,822,000</b>
JEFE DE OFICINA	006	6	2	4,390,232	105,366,000	1,756,093	42,146,000	246,447,000	84,721,000	331,168,000
JEFE DE OFICINA	006	7	1	4,810,976	57,732,000	1,924,390	23,093,000	140,084,000	48,159,000	188,243,000
DIRECTOR ADMINISTRATIVO O FINANCIERO O TÉCNICO U OPERATIVO	009	7	8	4,810,976	461,854,000	1,924,390	184,741,000	1,135,137,000	392,801,000	1,527,938,000
SECRETARIO DE DESPACHO	020	9	1	6,043,432	72,521,000	6,043,432	72,521,000	231,791,000	79,736,000	311,527,000
SUBSECRETARIO DE DESPACHO	045	8	3	5,389,375	194,018,000	2,155,750	77,607,000	477,080,000	163,354,000	640,434,000
SUBDIRECTOR ADMINISTRATIVO O FINANCIERO O TÉCNICO U OPERATIVO	068	5	5	3,937,124	236,227,000	1,181,137	70,868,000	540,647,000	184,865,000	725,512,000
<b>NIVEL ASESOR</b>			<b>10</b>	<b>16,284,996</b>	<b>490,768,000</b>	<b>5,763,545</b>	<b>173,571,000</b>	<b>1,150,466,000</b>	<b>394,940,000</b>	<b>1,545,406,000</b>
ASESOR	105	4	2	3,567,408	85,618,000	1,070,222	25,685,000	192,485,000	66,160,000	258,645,000
ASESOR	105	5	3	3,937,124	141,736,000	1,181,137	42,521,000	315,106,000	108,308,000	423,414,000
ASESOR	105	6	3	4,390,232	158,048,000	1,756,093	63,219,000	387,209,000	132,579,000	519,788,000
JEFE DE OFICINA ASESORA DE JURIDICA O DE PLANEACIÓN O DE PRENSA O DE COMUNICACIONES	115	6	2	4,390,232	105,366,000	1,756,093	42,146,000	255,666,000	87,893,000	343,559,000
<b>NIVEL PROFESIONAL</b>			<b>221</b>	<b>27,122,401</b>	<b>6,625,009,000</b>	<b>0</b>	<b>0</b>	<b>11,437,956,000</b>	<b>3,930,452,000</b>	<b>15,368,408,000</b>
PROFESIONAL UNIVERSITARIO	219	5	6	1,861,192	134,006,000	0	0	227,183,000	77,010,000	304,193,000
PROFESIONAL UNIVERSITARIO	219	8	15	2,029,383	365,289,000	0	0	604,367,000	209,773,000	814,140,000
PROFESIONAL UNIVERSITARIO	219	12	35	2,254,245	946,783,000	0	0	1,598,339,000	549,897,000	2,148,236,000
PROFESIONAL UNIVERSITARIO	219	13	10	2,311,917	277,430,000	0	0	463,701,000	158,010,000	621,711,000
PROFESIONAL UNIVERSITARIO	219	15	42	2,438,851	1,229,181,000	0	0	2,056,217,000	704,925,000	2,761,142,000
PROFESIONAL UNIVERSITARIO	219	18	19	2,514,812	573,377,000	0	0	1,017,125,000	353,074,000	1,370,199,000
PROFESIONAL ESPECIALIZADO	222	19	78	2,644,823	2,475,554,000	0	0	4,351,849,000	1,494,361,000	5,846,210,000
PROFESIONAL ESPECIALIZADO	222	27	13	3,109,538	485,088,000	0	0	859,925,000	295,769,000	1,155,694,000
PROFESIONAL ESPECIALIZADO	222	30	2	3,567,408	85,618,000	0	0	160,076,000	54,108,000	214,184,000
PROFESIONAL ESPECIALIZADO	222	32	1	4,390,232	52,683,000	0	0	99,174,000	33,525,000	132,699,000
<b>NIVEL TECNICO</b>			<b>12</b>	<b>1,316,307</b>	<b>189,548,000</b>	<b>0</b>	<b>0</b>	<b>269,845,000</b>	<b>91,263,000</b>	<b>361,108,000</b>
TÉCNICO OPERATIVO	314	4	12	1,316,307	189,548,000	0	0	269,845,000	91,263,000	361,108,000
<b>NIVEL ASISTENCIAL</b>										

**SISTEMA DE PRESUPUESTO DISTRITAL - PREDIS**  
**113 - SECRETARÍA DISTRITAL DE MOVILIDAD**  
**PLANTA DE PERSONAL GLOBAL**

Unidad Ejecutora: DIRECCIÓN ADMINISTRATIVA

Versión: 2

Versión Valores: 2

Vigencia: 2013

Versión Fórmula: 0

Nomenclatura Administrativa	Código	Grado	Total Cargos	Sueldos Personal de Nómina		Gastos de Representación		Valor Anual		
				Asignación Mensual	Valor Anual	Asignación Mensual	Valor Anual	Servicios Personales	Aportes Patronales	Total
<b>NIVEL ASISTENCIAL</b>			<b>48</b>	<b>9,074,422</b>	<b>650,855,000</b>	<b>0</b>	<b>0</b>	<b>1,098,382,000</b>	<b>359,855,000</b>	<b>1,458,237,000</b>
AUXILIAR ADMINISTRATIVO	407	6	20	1,067,901	256,296,000	0	0	431,321,000	140,962,000	572,283,000
AUXILIAR ADMINISTRATIVO	407	9	15	1,130,606	203,509,000	0	0	347,656,000	113,594,000	461,250,000
AUXILIAR ADMINISTRATIVO	407	20	1	1,605,566	19,267,000	0	0	31,085,000	10,520,000	41,605,000
SECRETARIO	440	9	4	1,130,606	54,269,000	0	0	89,969,000	29,369,000	119,338,000
SECRETARIO	440	11	1	1,185,156	14,222,000	0	0	24,209,000	8,082,000	32,291,000
SECRETARIO	440	26	1	1,823,981	21,888,000	0	0	33,238,000	11,509,000	44,747,000
CONDUCTOR	480	9	6	1,130,606	81,404,000	0	0	140,904,000	45,819,000	186,723,000
<b>TOTAL</b>			<b>311</b>	<b>83,180,241</b>	<b>9,083,898,000</b>	<b>20,748,738</b>	<b>644,547,000</b>	<b>16,727,835,000</b>	<b>5,730,146,000</b>	<b>22,457,981,000</b>

**SISTEMA DE PRESUPUESTO DISTRICTAL - PREDIS  
204 - INSTITUTO DE DESARROLLO URBANO - IDU  
PLANTA DE PERSONAL GLOBAL**

Unidad Ejecutora: UNIDAD 01

Versión: 2

Versión Valores: 2

Vigencia: 2014

Versión Fórmula: 0

Nomenclatura Administrativa	Código	Grado	Total Cargos	Sueldos Personal de Nómina		Gastos de Representación		Valor Anual											
				Asignación Básica Mensual	Valor Anual	Asignación Mensual	Valor Anual	Servicios Personales	Aportes Patronales	Total									
<b>NIVEL DIRECTIVO</b>																			
JEFE DE OFICINA	006	2	2	40,967,465	2,464,545,000	17,515,684	966,491,000	6,026,817,000	2,154,395,000	8,181,212,000									
JEFE DE OFICINA	006	3	1	5,384,853	129,236,000	2,153,941	51,695,000	313,587,000	107,923,000	421,510,000									
DIRECTOR ADMINISTRATIVO O FINANCIERO O TÉCNICO U OPERATIVO	009	5	12	6,425,397	77,105,000	2,570,159	30,842,000	187,091,000	64,388,000	251,479,000									
DIRECTOR O GERENTE GENERAL DE ENTIDAD DESCENTRALIZADA	050	7	1	7,717,741	1,111,355,000	3,087,096	444,542,000	2,704,016,000	976,030,000	3,680,046,000									
SUBDIRECTOR ADMINISTRATIVO O FINANCIERO O TÉCNICO U OPERATIVO	068	1	11	8,573,615	102,883,000	4,286,808	51,442,000	262,843,000	90,471,000	353,314,000									
SUBDIRECTOR O SUBGERENTE GENERAL DE ENTIDAD DESCENTRALIZADA	084	6	4	5,076,247	670,065,000	1,522,874	201,019,000	1,600,180,000	573,101,000	2,173,281,000									
<b>NIVEL ASESOR</b>																			
ASESOR	105	2	2	7,789,612	373,901,000	3,894,806	186,951,000	959,100,000	342,482,000	1,301,582,000									
JEFE DE OFICINA ASESORA DE JURÍDICA O DE PLANEACIÓN O DE PRENSA O DE COMUNICACIONES	115	3	2	11,810,250	283,446,000	4,724,100	113,379,000	687,771,000	255,966,000	943,737,000									
<b>NIVEL PROFESIONAL</b>																			
PROFESIONAL UNIVERSITARIO	219	1	33	2,679,443	1,061,059,000	39,622	28,528,000	15,182,589,000	5,482,451,000	20,665,040,000									
PROFESIONAL UNIVERSITARIO	219	2	41	2,849,596	1,402,001,000	0	0	1,690,014,000	605,667,000	2,295,681,000									
PROFESIONAL UNIVERSITARIO	219	3	42	3,075,374	1,549,988,000	0	0	2,255,909,000	817,725,000	3,073,634,000									
PROFESIONAL ESPECIALIZADO	222	4	57	3,165,726	2,165,357,000	0	0	2,493,976,000	905,847,000	3,399,823,000									
PROFESIONAL ESPECIALIZADO	222	5	31	3,546,580	1,319,328,000	0	0	3,494,117,000	1,268,139,000	4,762,256,000									
PROFESIONAL ESPECIALIZADO	222	6	40	3,962,239	1,901,875,000	39,622	28,528,000	2,158,027,000	772,810,000	2,930,837,000									
<b>NIVEL TECNICO</b>																			
TÉCNICO OPERATIVO	314	1	101	6,116,961	2,476,168,000	0	0	3,379,513,000	1,146,761,000	4,526,274,000									
TÉCNICO OPERATIVO	314	2	31	1,936,565	720,402,000	0	0	974,154,000	329,777,000	1,303,931,000									
TÉCNICO OPERATIVO	314	3	16	2,090,198	401,318,000	0	0	546,537,000	184,716,000	731,253,000									
<b>NIVEL ASISTENCIAL</b>																			
SECRETARIO EJECUTIVO	425	3	82	2,090,198	1,354,448,000	0	0	1,858,822,000	632,268,000	2,491,090,000									
CONDUCTOR	480	1	31	5,362,883	1,859,199,000	0	0	2,966,233,000	1,050,114,000	4,016,347,000									
CONDUCTOR MECÁNICO	482	2	1	2,069,457	1,241,674,000	0	0	1,771,646,000	597,949,000	2,369,595,000									
				1,605,566	597,271,000	0	0	1,154,733,000	437,172,000	1,591,905,000									
				1,687,860	20,254,000	0	0	39,854,000	14,993,000	54,847,000									

**SISTEMA DE PRESUPUESTO DISTRITAL - PREDIS**  
**204 - INSTITUTO DE DESARROLLO URBANO - IDU**  
**PLANTA DE PERSONAL GLOBAL**

Unidad Ejecutora: UNIDAD 01  
 Versión: 2

Vigencia: 2014  
 Versión Fórmula: 0

Nomenclatura Administrativa	Código Grado	Total Cargos	Sueldos Personal de Nómina		Gastos de Representación		Valor Anual		
			Asignación Mensual	Valor Anual	Asignación Mensual	Valor Anual	Servicios Personales	Aportes Patronales	Total
TOTAL		462	83.536,517	16.482.966,000	22.279,406	108.398,000	28.242,923,000	10.089,687,000	332.610,000

**SISTEMA DE PRESUPUESTO DISTRICTAL - PREDIS  
227 - UNIDAD ADMINISTRATIVA ESPECIAL DE REHABILITACIÓN Y MANTENIMIENTO VIAL  
PLANTA DE PERSONAL GLOBAL**

Unidad Ejecutora: UNIDAD 01

Versión: 2

Versión Valores: 0

Vigencia: 2014

Versión Fórmula: 0

Nomenclatura Administrativa	Código	Grado	Total Cargos	Sueldos Personal de Nómina		Gastos de Representación		Valor Anual		
				Asignación Mensual	Valor Anual	Asignación Mensual	Valor Anual	Servicios Personales	Aportes Patronales	Total
<b>NIVEL DIRECTIVO</b>			<b>8</b>	<b>22,957,855</b>	<b>413,796,000</b>	<b>12,095,720</b>	<b>191,907,000</b>	<b>1,039,560,000</b>	<b>354,346,000</b>	<b>1,393,906,000</b>
JEFE DE OFICINA	006	1	1	3,567,408	42,809,000	1,070,222	12,843,000	100,030,000	34,422,000	134,452,000
GERENTE	039	1	3	3,567,408	128,427,000	1,070,222	38,528,000	295,147,000	100,495,000	395,642,000
DIRECTOR O GERENTE GENERAL DE ENTIDAD DESCENTRALIZADA	050	4	1	6,043,432	72,521,000	6,043,432	72,521,000	231,791,000	78,984,000	310,775,000
SECRETARIO GENERAL DE ENTIDAD DESCENTRALIZADA	054	3	1	5,389,375	64,673,000	2,155,750	25,869,000	156,926,000	53,381,000	210,307,000
SUBDIRECTOR ADMINISTRATIVO O FINANCIERO O TÉCNICO U OPERATIVO	068	2	2	4,390,232	105,366,000	1,756,093	42,146,000	255,666,000	87,064,000	342,730,000
<b>NIVEL ASESOR</b>			<b>5</b>	<b>10,060,421</b>	<b>198,642,000</b>	<b>2,725,566</b>	<b>52,571,000</b>	<b>447,507,000</b>	<b>153,285,000</b>	<b>600,792,000</b>
ASESOR	105	1	2	2,925,605	70,215,000	585,121	14,043,000	152,359,000	52,115,000	204,474,000
ASESOR	105	2	1	3,567,408	42,809,000	1,070,222	12,843,000	98,383,000	33,463,000	131,846,000
JEFE DE OFICINA ASESORA DE JURÍDICA O DE PLANEACIÓN O DE PRENSA O DE COMUNICACIONES	115	2	2	3,567,408	85,618,000	1,070,222	25,685,000	196,765,000	67,707,000	264,472,000
<b>NIVEL PROFESIONAL</b>			<b>35</b>	<b>19,862,593</b>	<b>1,163,945,000</b>	<b>0</b>	<b>0</b>	<b>2,148,282,000</b>	<b>704,006,000</b>	<b>2,852,288,000</b>
TESORERO GENERAL	201	5	1	3,109,538	37,314,000	0	0	72,828,000	25,048,000	97,876,000
ALMACENISTA GENERAL	215	6	1	3,167,376	38,009,000	0	0	75,325,000	25,515,000	100,840,000
PROFESIONAL UNIVERSITARIO	219	1	13	2,438,851	380,461,000	0	0	691,174,000	207,574,000	898,748,000
PROFESIONAL UNIVERSITARIO	219	2	3	2,514,812	90,533,000	0	0	165,945,000	56,556,000	222,501,000
PROFESIONAL ESPECIALIZADO	222	3	2	2,644,823	63,476,000	0	0	117,319,000	39,928,000	157,247,000
PROFESIONAL ESPECIALIZADO	222	4	2	2,877,655	69,064,000	0	0	130,011,000	43,999,000	174,010,000
PROFESIONAL ESPECIALIZADO	222	5	13	3,109,538	485,088,000	0	0	895,680,000	305,386,000	1,201,066,000
<b>NIVEL TECNICO</b>			<b>9</b>	<b>5,765,722</b>	<b>199,025,000</b>	<b>0</b>	<b>0</b>	<b>375,569,000</b>	<b>130,538,000</b>	<b>506,107,000</b>
TÉCNICO OPERATIVO	314	1	6	1,786,051	128,596,000	0	0	238,970,000	83,220,000	322,190,000
TÉCNICO OPERATIVO	314	2	2	1,889,473	45,347,000	0	0	86,985,000	30,192,000	117,177,000
TÉCNICO OPERATIVO	314	3	1	2,090,198	25,082,000	0	0	49,614,000	17,126,000	66,740,000
<b>NIVEL ASISTENCIAL</b>			<b>24</b>	<b>7,732,770</b>	<b>461,487,000</b>	<b>0</b>	<b>0</b>	<b>890,616,000</b>	<b>297,362,000</b>	<b>1,187,978,000</b>
AUXILIAR ADMINISTRATIVO	407	2	3	1,316,307	47,387,000	0	0	89,173,000	31,106,000	120,279,000
AUXILIAR ADMINISTRATIVO	407	3	10	1,658,694	199,043,000	0	0	382,226,000	132,581,000	514,807,000

**SISTEMA DE PRESUPUESTO DISTRICTAL - PREDIS  
227 - UNIDAD ADMINISTRATIVA ESPECIAL DE REHABILITACIÓN Y MANTENIMIENTO VIAL  
PLANTA DE PERSONAL GLOBAL**

Unidad Ejecutora: UNIDAD 01

Versión: 2

Versión Valores: 0

Vigencia: 2014

Versión Fórmula: 0

Nomenclatura Administrativa	Código	Grado	Total Cargos	Sueldos Personal de Nómina		Gastos de Representación		Valor Anual		
				Asignación Mensual	Valor Anual	Asignación Mensual	Valor Anual	Servicios Personales	Aportes Patronales	Total
<b>NIVEL ASISTENCIAL</b>			<b>24</b>	<b>7,732,770</b>	<b>461,487,000</b>	<b>0</b>	<b>0</b>	<b>890,616,000</b>	<b>297,362,000</b>	<b>1,187,978,000</b>
AUXILIAR ADMINISTRATIVO	407	4	5	1,824,091	109,445,000	0	0	213,872,000	62,937,000	276,809,000
SECRETARIO EJECUTIVO	425	3	3	1,658,694	59,713,000	0	0	116,224,000	40,322,000	156,546,000
CONDUCTOR	480	1	3	1,274,984	45,899,000	0	0	89,121,000	30,416,000	119,537,000
<b>TOTAL</b>			<b>81</b>	<b>66,379,361</b>	<b>2,436,895,000</b>	<b>14,821,285</b>	<b>244,478,000</b>	<b>4,901,534,000</b>	<b>1,639,537,000</b>	<b>6,541,071,000</b>

# Consolidado Sector Hábitat



- Secretaría Distrital de Hábitat
- Caja de Vivienda Popular
- Unidad Administrativa Especial de Servicios Públicos

# ESTRUCTURA ORGANIZACIONAL DEL DISTRITO CAPITAL POR SECTORES

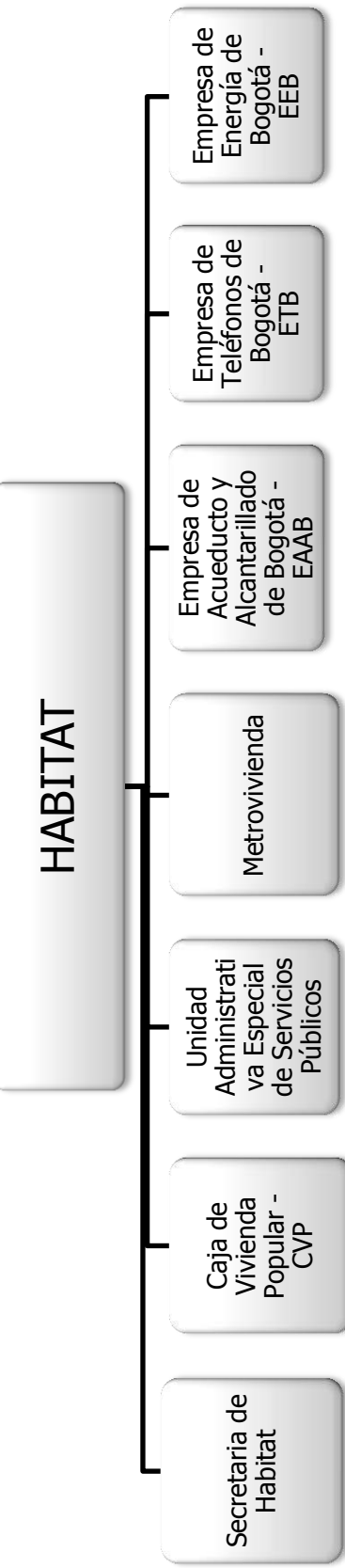

Creación	Estructura actual
SECRETARIA DE HABITAT; Art. <a href="#">112</a> , Acuerdo Distrital 257 de 2006	<a href="#">Decreto Distrital 121 de 2008</a>
<a href="#">CVO</a> ; <a href="#">Acuerdo Distrital 20 de 1942</a> ; <a href="#">Acuerdo Distrital 15 de 1959</a> , <a href="#">Acuerdo Distrital 113 de 1964</a>	<a href="#">Acuerdo J.D. 2 de 2001</a> <a href="#">Estatutos Radicación Consejo de Estado 1372 de 2001</a> ; <a href="#">Acuerdo J.D. 04 de 2008</a>
<a href="#">UAE SERVICIOS PUBLICOS</a> ; <a href="#">Acuerdos 30/58</a> , <a href="#">77/59</a> , <a href="#">75/60</a>	<a href="#">Acuerdo Distrital 41 de 1993</a>
EAAB; <a href="#">Acuerdo Distrital 105/55</a> , <a href="#">6 de 1995</a> , <a href="#">11 de 1997</a> ; Antecedente: <a href="#">Acuerdo 1/12</a> , <a href="#">15/14</a>	<a href="#">Acuerdo 11 de 2007</a>
<a href="#">ETB</a> ; <a href="#">Acuerdo Distrital 79 de 1940</a> y <a href="#">Acuerdo Distrital 21 de 1997</a> Antecedente: <a href="#">Acuerdos 39/26</a> , <a href="#">24/38</a> , <a href="#">15/39</a> , <a href="#">64/40</a>	<a href="#">Directiva Interna E.T.B. 239 de 2001</a> y <a href="#">Directiva Interna E.T.B. 335 de 2003</a> , <a href="#">Decreto Distrital 1200 de 1997</a>
<a href="#">EEB</a> ; <a href="#">Acuerdo Distrital 18 de 1959</a> ; <a href="#">Acuerdo Distrital 30 de 1959</a> , <a href="#">129/59</a> ; <a href="#">Escritura Pública 610 de 1996</a> y <a href="#">Escritura Pública 1094 de 1999</a> . Antecedente: <a href="#">Acuerdos 21/1895</a> , <a href="#">20/1898</a> , <a href="#">45/37</a> , <a href="#">65/45</a>	<a href="#">Decreto Distrital 347 de 1996</a>



**SISTEMA DE PRESUPUESTO DISTRITAL - PREDIS  
SECTOR HÁBITAT - PLANTA DE PERSONAL GLOBAL**

Vigencia: 2013

**CONSOLIDADO POR ENTIDAD**

Entidades	Total Cargos	Genero			Vacante	Sueldos Personal Nómina		Gastos de Representación		Valor Anual		
		Hombre	Mujer	11		Valor Anual	Valor Anual	Servicios Personales	Aportes Patronales	Total		
											106	46
Secretaría Distrital del Hábitat	70	31	38	1	1.958.239.000	13.778.140	3.958.967.000	1.544.795.000	5.503.762.000			
Caja de la Vivienda Popular	160	70	87	3	4.598.936.000	15.839.157	7.924.333.000	2.716.941.000	10.641.274.000			
Unidad Administrativa Especial de Servicios Públicos												
<b>TOTAL</b>	<b>336</b>	<b>147</b>	<b>174</b>	<b>15</b>	<b>10.121.871.000</b>	<b>44.027.574</b>	<b>18.805.041.000</b>	<b>6.632.603.000</b>	<b>25.437.644.000</b>			

**CONSOLIDADO DISTRITAL POR NIVELES**

Nomenclatura Administrativa	Total Cargos	Genero			Vacante	Sueldos Personal Nómina		Gastos de Representación		Valor Anual		
		Hombre	Mujer	12		Valor Anual	Valor Anual	Servicios Personales	Aportes Patronales	Total		
											39	17
Nivel Directivo	13	6	7	0	635.551.000	11.342.369	1.460.333.000	502.362.000	1.962.695.000			
Nivel Asesor	168	78	78	12	5.293.945.000	583.253	9.064.914.000	3.122.801.000	12.187.715.000			
Nivel Profesional	41	14	27	0	885.863.000	0	1.158.819.000	406.917.000	1.565.736.000			
Nivel Técnico	67	27	37	3	1.008.534.000	0	1.569.303.000	627.397.000	2.196.700.000			
Nivel Asistencial	8	5	3	0	145.245.000	0	267.937.000	157.298.000	425.235.000			
Trabajadores Oficiales												
<b>TOTAL</b>	<b>336</b>	<b>147</b>	<b>174</b>	<b>15</b>	<b>10.121.871.000</b>	<b>44.027.574</b>	<b>18.805.041.000</b>	<b>6.632.603.000</b>	<b>25.437.644.000</b>			

**CONSOLIDADO DISTRITAL POR CLASIFICACIÓN**

Nomenclatura Administrativa	Total Cargos	Genero			Vacante	Sueldos Personal Nómina		Gastos de Representación		Valor Anual		
		Hombre	Mujer	11		Valor Anual	Valor Anual	Servicios Personales	Aportes Patronales	Total		
											106	46
Administración Central	230	101	125	4	6.557.175.000	29.617.297	11.883.300.000	4.261.736.000	16.145.036.000			
Establecimientos Públicos												
<b>TOTAL</b>	<b>336</b>	<b>147</b>	<b>174</b>	<b>15</b>	<b>10.121.871.000</b>	<b>44.027.574</b>	<b>18.805.041.000</b>	<b>6.632.603.000</b>	<b>25.437.644.000</b>			

SISTEMA DE PRESUPUESTO DISTRITAL - PREDIS  
SECTOR HÁBITAT - PLANTA DE PERSONAL GLOBAL

Vigencia: 2013

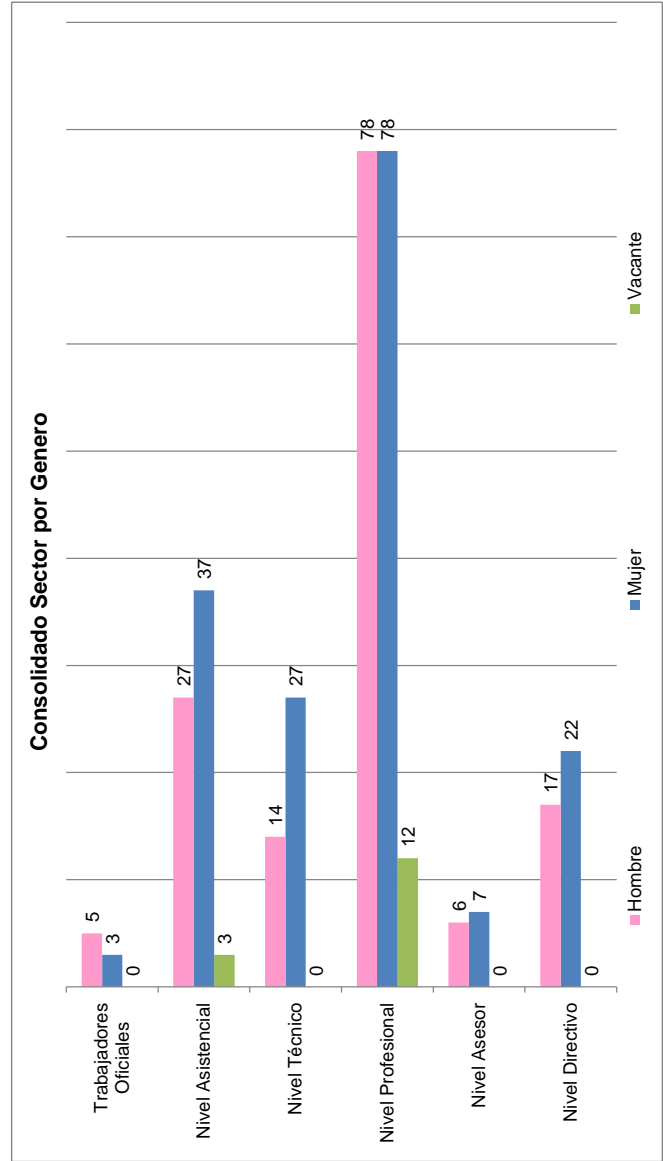
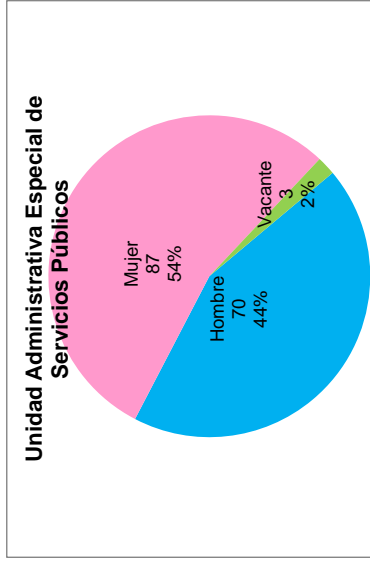
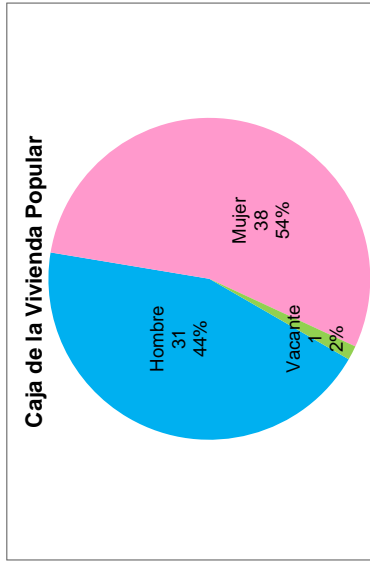
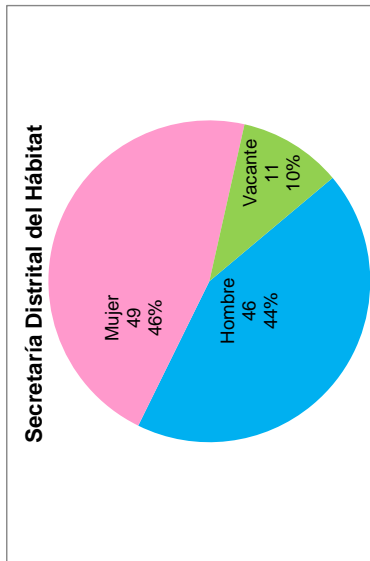

**SISTEMA DE PRESUPUESTO DISTRITAL - PREDIS**  
**118 - SECRETARÍA DISTRITAL DEL HÁBITAT**  
**PLANTA DE PERSONAL GLOBAL**

Unidad Ejecutora: UNIDAD 01

Versión: 0

Versión Valores: 0

Vigencia: 2013

Versión Fórmula: 0

Nomenclatura Administrativa	Código	Grado	Total Cargos	Sueldos Personal de Nómina		Gastos de Representación		Valor Anual		
				Asignación Básica Mensual	Valor Anual	Asignación Mensual	Valor Anual	Servicios Personales	Aportes Patronales	Total
<b>NIVEL DIRECTIVO</b>			<b>21</b>	<b>20,180,907</b>	<b>1,115,053,000</b>	<b>11,304,710</b>	<b>423,390,000</b>	<b>2,652,985,000</b>	<b>912,017,000</b>	<b>3,565,002,000</b>
DIRECTOR ADMINISTRATIVO O FINANCIERO O TÉCNICO U OPERATIVO	009	7	1	4,810,976	57,732,000	1,924,390	23,093,000	140,084,000	48,159,000	188,243,000
SECRETARIO DE DESPACHO	020	9	1	6,043,432	72,521,000	6,043,432	72,521,000	231,791,000	79,736,000	311,527,000
SUBSECRETARIO DE DESPACHO	045	8	5	5,389,375	323,363,000	2,155,750	129,345,000	784,628,000	269,742,000	1,054,370,000
SUBDIRECTOR ADMINISTRATIVO O FINANCIERO O TÉCNICO U OPERATIVO	068	5	14	3,937,124	661,437,000	1,181,137	198,431,000	1,496,482,000	514,380,000	2,010,862,000
<b>NIVEL ASESOR</b>			<b>4</b>	<b>8,748,100</b>	<b>199,468,000</b>	<b>3,105,528</b>	<b>65,614,000</b>	<b>442,801,000</b>	<b>152,207,000</b>	<b>595,008,000</b>
ASESOR	105	5	3	3,937,124	141,736,000	1,181,137	42,521,000	309,932,000	106,531,000	416,463,000
JEFE DE OFICINA ASESORA DE JURIDICA O DE PLANEACIÓN O DE PRENSA O DE COMUNICACIONES	115	7	1	4,810,976	57,732,000	1,924,390	23,093,000	132,869,000	45,676,000	178,545,000
<b>NIVEL PROFESIONAL</b>			<b>52</b>	<b>20,970,657</b>	<b>1,717,826,000</b>	<b>0</b>	<b>0</b>	<b>3,118,161,000</b>	<b>1,066,064,000</b>	<b>4,184,225,000</b>
PROFESIONAL UNIVERSITARIO	219	7	1	1,971,732	23,661,000	0	0	45,147,000	15,265,000	60,412,000
PROFESIONAL UNIVERSITARIO	219	12	3	2,254,245	81,153,000	0	0	145,129,000	49,849,000	194,978,000
PROFESIONAL UNIVERSITARIO	219	15	7	2,438,851	204,863,000	0	0	373,377,000	127,655,000	501,032,000
PROFESIONAL UNIVERSITARIO	219	18	10	2,514,812	301,777,000	0	0	546,912,000	187,246,000	734,158,000
PROFESIONAL ESPECIALIZADO	222	22	4	2,853,434	136,965,000	0	0	244,940,000	84,135,000	329,075,000
PROFESIONAL ESPECIALIZADO	222	24	13	2,877,655	448,914,000	0	0	819,919,000	280,160,000	1,100,079,000
PROFESIONAL ESPECIALIZADO	222	25	1	2,950,390	35,405,000	0	0	67,558,000	22,845,000	90,403,000
PROFESIONAL ESPECIALIZADO	222	27	13	3,109,538	485,088,000	0	0	875,179,000	298,909,000	1,174,088,000
<b>NIVEL TECNICO</b>			<b>17</b>	<b>5,194,523</b>	<b>360,168,000</b>	<b>0</b>	<b>0</b>	<b>464,047,000</b>	<b>159,264,000</b>	<b>623,311,000</b>
TÉCNICO ADMINISTRATIVO	367	8	5	1,499,308	89,958,000	0	0	115,904,000	39,779,000	155,683,000
TÉCNICO ADMINISTRATIVO	367	12	5	1,674,529	100,472,000	0	0	129,449,000	44,428,000	173,877,000
TÉCNICO ADMINISTRATIVO	367	20	7	2,020,686	169,738,000	0	0	218,694,000	75,057,000	293,751,000
<b>NIVEL ASISTENCIAL</b>			<b>12</b>	<b>7,342,700</b>	<b>172,181,000</b>	<b>0</b>	<b>0</b>	<b>243,747,000</b>	<b>81,315,000</b>	<b>325,062,000</b>
AUXILIAR ADMINISTRATIVO	407	7	1	1,108,476	13,302,000	0	0	19,077,000	6,190,000	25,267,000
AUXILIAR ADMINISTRATIVO	407	9	1	1,130,606	13,567,000	0	0	19,421,000	6,309,000	25,730,000
AUXILIAR ADMINISTRATIVO	407	10	3	1,167,614	42,034,000	0	0	60,004,000	19,524,000	79,528,000

**SISTEMA DE PRESUPUESTO DISTRITAL - PREDIS**  
**118 - SECRETARÍA DISTRITAL DEL HÁBITAT**  
**PLANTA DE PERSONAL GLOBAL**

Unidad Ejecutora: UNIDAD 01

Versión: 0

Versión Valores: 0

Vigencia: 2013

Versión Fórmula: 0

Nomenclatura Administrativa	Código	Grado	Total Cargos	Sueldos Personal de Nómina		Gastos de Representación		Valor Anual						
				Asignación Mensual	Valor Anual	Asignación Mensual	Valor Anual	Servicios Personales	Aportes Patronales	Total				
<b>NIVEL ASISTENCIAL</b>														
AUXILIAR ADMINISTRATIVO	407	16	12	7,342,700	172,181,000	0	0	243,747,000	81,315,000	325,062,000				
SECRETARIO	440	15	1	1,410,757	16,929,000	0	0	23,840,000	8,013,000	31,853,000				
CONDUCTOR	480	10	1	1,357,633	16,292,000	0	0	21,399,000	7,341,000	28,740,000				
			5	1,167,614	70,057,000	0	0	100,006,000	33,938,000	133,944,000				
<b>TOTAL</b>			<b>106</b>	<b>62,436,887</b>	<b>3,564,696,000</b>	<b>14,410,237</b>	<b>489,004,000</b>	<b>6,921,741,000</b>	<b>2,370,867,000</b>	<b>9,292,608,000</b>				

**SISTEMA DE PRESUPUESTO DISTRICTAL - PREDIS**  
**208 - CAJA DE VIVIENDA POPULAR**  
**PLANTA DE PERSONAL GLOBAL**

Unidad Ejecutora: UNIDAD 01

Versión: 2

Versión Valores: 6

Vigencia: 2014

Versión Fórmula: 0

Nomenclatura Administrativa	Código	Grado	Total Cargos	Sueldos Personal de Nómina		Gastos de Representación		Valor Anual		
				Asignación Mensual	Valor Anual	Asignación Mensual	Valor Anual	Servicios Personales	Aportes Patronales	Total
<b>NIVEL DIRECTIVO</b>			<b>9</b>	<b>14,791,532</b>	<b>513,402,000</b>	<b>9,148,960</b>	<b>239,424,000</b>	<b>1,296,972,000</b>	<b>445,324,000</b>	<b>1,742,296,000</b>
DIRECTOR ADMINISTRATIVO O FINANCIERO O TÉCNICO U OPERATIVO	009	2	6	4,810,976	346,390,000	1,924,390	138,556,000	844,743,000	290,133,000	1,134,876,000
DIRECTOR O GERENTE GENERAL DE ENTIDAD DESCENTRALIZADA	050	3	1	6,043,432	72,521,000	6,043,432	72,521,000	231,791,000	79,822,000	311,613,000
SUBDIRECTOR ADMINISTRATIVO O FINANCIERO O TÉCNICO U OPERATIVO	068	1	2	3,937,124	94,491,000	1,181,137	28,347,000	220,438,000	75,369,000	295,807,000
<b>NIVEL ASESOR</b>			<b>3</b>	<b>12,264,480</b>	<b>147,173,000</b>	<b>4,118,367</b>	<b>49,421,000</b>	<b>346,807,000</b>	<b>119,348,000</b>	<b>466,155,000</b>
ASESOR	105	1	1	3,937,124	47,245,000	1,181,137	14,174,000	110,397,000	37,990,000	148,387,000
JEFE DE OFICINA ASESORA DE JURÍDICA O DE PLANEACIÓN O DE PRENSA O DE COMUNICACIONES	115	1	1	3,937,124	47,245,000	1,181,137	14,174,000	108,577,000	37,363,000	145,940,000
JEFE DE OFICINA ASESORA DE JURÍDICA O DE PLANEACIÓN O DE PRENSA O DE COMUNICACIONES	115	2	1	4,390,232	52,683,000	1,756,093	21,073,000	127,833,000	43,995,000	171,828,000
<b>NIVEL PROFESIONAL</b>			<b>18</b>	<b>15,125,856</b>	<b>668,308,000</b>	<b>510,809</b>	<b>12,259,000</b>	<b>1,271,401,000</b>	<b>454,870,000</b>	<b>1,726,271,000</b>
PROFESIONAL UNIVERSITARIO	219	1	2	2,438,851	58,532,000	0	0	113,146,000	38,914,000	152,060,000
PROFESIONAL UNIVERSITARIO	219	2	1	2,877,745	34,533,000	0	0	69,324,000	23,488,000	92,812,000
PROFESIONAL UNIVERSITARIO	219	3	12	3,156,567	454,546,000	0	0	843,985,000	288,294,000	1,132,279,000
PROFESIONAL UNIVERSITARIO	219	4	1	3,247,300	38,968,000	0	0	76,592,000	46,680,000	123,272,000
PROFESIONAL ESPECIALIZADO	222	5	2	3,405,393	81,729,000	510,809	12,259,000	168,354,000	57,494,000	225,848,000
<b>NIVEL TECNICO</b>			<b>7</b>	<b>6,869,928</b>	<b>140,243,000</b>	<b>0</b>	<b>0</b>	<b>187,863,000</b>	<b>74,407,000</b>	<b>262,270,000</b>
TÉCNICO OPERATIVO	314	1	1	1,499,417	17,993,000	0	0	23,183,000	7,964,000	31,147,000
TÉCNICO OPERATIVO	314	2	4	1,605,675	77,072,000	0	0	106,472,000	46,444,000	152,916,000
TÉCNICO OPERATIVO	314	3	1	1,674,638	20,096,000	0	0	25,892,000	8,896,000	34,788,000
TÉCNICO OPERATIVO	314	4	1	2,090,198	25,082,000	0	0	32,316,000	11,103,000	43,419,000
<b>NIVEL ASISTENCIAL</b>			<b>25</b>	<b>21,307,508</b>	<b>343,868,000</b>	<b>0</b>	<b>0</b>	<b>587,987,000</b>	<b>293,548,000</b>	<b>881,535,000</b>
AUXILIAR ADMINISTRATIVO	407	4	4	989,568	47,499,000	0	0	79,797,000	29,744,000	109,541,000
AUXILIAR ADMINISTRATIVO	407	5	1	1,031,805	12,382,000	0	0	18,730,000	5,943,000	24,673,000
AUXILIAR ADMINISTRATIVO	407	6	1	1,068,010	12,816,000	0	0	22,218,000	13,931,000	36,149,000
AUXILIAR ADMINISTRATIVO	407	8	1	1,316,416	15,797,000	0	0	21,436,000	7,201,000	28,637,000

**SISTEMA DE PRESUPUESTO DISTRICTAL - PREDIS**  
**208 - CAJA DE VIVIENDA POPULAR**  
**PLANTA DE PERSONAL GLOBAL**

Unidad Ejecutora: UNIDAD 01

Versión: 2

Versión Valores: 6

Vigencia: 2014

Versión Fórmula: 0

Nomenclatura Administrativa	Código	Grado	Total Cargos	Sueldos Personal de Nómina		Gastos de Representación		Valor Anual		
				Asignación Básica Mensual	Valor Anual	Asignación Mensual	Valor Anual	Servicios Personales	Aportes Patronales	Total
<b>NIVEL ASISTENCIAL</b>			<b>25</b>	<b>21,307,508</b>	<b>343,868,000</b>	<b>0</b>	<b>0</b>	<b>587,987,000</b>	<b>293,548,000</b>	<b>881,535,000</b>
AUXILIAR ADMINISTRATIVO	407	10	1	1,410,866	16,930,000	0	0	37,339,000	18,348,000	55,687,000
AUXILIAR ADMINISTRATIVO	407	11	1	1,452,194	17,426,000	0	0	23,646,000	7,945,000	31,591,000
SECRETARIO EJECUTIVO	425	12	1	1,605,675	19,268,000	0	0	33,013,000	11,728,000	44,741,000
SECRETARIO	440	4	2	989,568	23,750,000	0	0	39,363,000	18,805,000	58,168,000
SECRETARIO	440	6	1	1,068,010	12,816,000	0	0	22,474,000	14,009,000	36,483,000
SECRETARIO	440	7	1	1,130,330	13,564,000	0	0	23,622,000	14,815,000	38,437,000
SECRETARIO	440	8	1	1,316,416	15,797,000	0	0	27,052,000	17,226,000	44,278,000
SECRETARIO	440	10	2	1,410,866	33,861,000	0	0	57,584,000	36,899,000	94,483,000
AUXILIAR DE SERVICIOS GENERALES	470	2	1	893,024	10,716,000	0	0	15,710,000	5,032,000	20,742,000
AUXILIAR DE SERVICIOS GENERALES	470	4	3	989,568	35,624,000	0	0	68,875,000	38,764,000	107,639,000
CONDUCTOR	480	2	1	893,024	10,716,000	0	0	19,035,000	11,677,000	30,712,000
CONDUCTOR	480	9	1	1,357,742	16,293,000	0	0	29,139,000	10,419,000	39,558,000
AUXILIAR ADMINISTRATIVO	550	3	1	1,068,010	12,816,000	0	0	22,218,000	13,931,000	36,149,000
AUXILIAR ADMINISTRATIVO	550	6	1	1,316,416	15,797,000	0	0	26,736,000	17,131,000	43,867,000
<b>NIVEL TRABAJADORES OFICIALES</b>			<b>8</b>	<b>9,743,488</b>	<b>145,245,000</b>	<b>0</b>	<b>0</b>	<b>267,937,000</b>	<b>157,298,000</b>	<b>425,235,000</b>
TRABAJADOR OFICIAL PROFESIONAL	T2	1	2	2,360,392	56,649,000	0	0	117,743,000	61,154,000	178,897,000
UNIVERSITARIO L	T2	2	1	2,379,192	28,550,000	0	0	45,219,000	30,820,000	76,039,000
UNIVERSITARIO 1A	T4	1	1	809,531	9,714,000	0	0	17,516,000	10,601,000	28,117,000
TRABAJADOR OFICIAL AUXILIAR SERVICIOS GENERALES	T4	2	1	925,592	11,107,000	0	0	19,629,000	12,097,000	31,726,000
TRABAJADOR OFICIAL AUXILIAR ADMINISTRATIVO	T4	3	1	945,826	11,350,000	0	0	19,996,000	12,357,000	32,353,000
TRABAJADOR OFICIAL AUXILIAR ADMINISTRATIVO III	T4	4	1	1,003,845	12,046,000	0	0	21,051,000	13,104,000	34,155,000
TRABAJADOR OFICIAL AUXILIAR ADMINISTRATIVO V	T4	5	1	1,319,110	15,829,000	0	0	26,783,000	17,165,000	43,948,000
<b>TOTAL</b>			<b>70</b>	<b>80,102,792</b>	<b>1,958,239,000</b>	<b>13,778,136</b>	<b>301,104,000</b>	<b>3,958,967,000</b>	<b>1,544,795,000</b>	<b>5,503,762,000</b>

**SISTEMA DE PRESUPUESTO DISTRICTAL - PREDIS**  
**228 - UNIDAD ADMINISTRATIVA ESPECIAL DE SERVICIOS PÚBLICOS**  
**PLANTA DE PERSONAL GLOBAL**

Unidad Ejecutora: UNIDAD 01

Versión: 0

Versión Valores: 0

Vigencia: 2014

Versión Fórmula: 0

Nomenclatura Administrativa	Código	Grado	Total Cargos	Sueldos Personal de Nómina		Gastos de Representación		Valor Anual				
				Asignación Mensual		Asignación Mensual		Servicios Personales	Aportes Patronales	Total		
				Asignación Mensual	Valor Anual	Asignación Mensual	Valor Anual					
<b>NIVEL DIRECTIVO</b>												
JEFE DE OFICINA	006	6	2	20,055,616	524,278,000	11,648,306	253,223,000	1,333,778,000	458,487,000	1,792,265,000		
DIRECTOR O GERENTE GENERAL DE ENTIDAD DESCENTRALIZADA	050	9	1	4,390,232	105,366,000	1,756,093	42,146,000	255,666,000	87,988,000	343,654,000		
SUBDIRECTOR ADMINISTRATIVO O FINANCIERO O TÉCNICO U OPERATIVO	068	7	1	6,043,432	72,521,000	6,043,432	72,521,000	231,791,000	79,822,000	311,613,000		
SUBDIRECTOR O SUBGERENTE GENERAL DE ENTIDAD DESCENTRALIZADA	084	7	5	4,810,976	57,732,000	1,924,390	23,093,000	140,084,000	48,210,000	188,294,000		
				4,810,976	288,659,000	1,924,390	115,463,000	706,237,000	242,467,000	948,704,000		
<b>NIVEL ASESOR</b>												
ASESOR	105	5	4	12,264,480	288,910,000	4,118,367	91,942,000	670,725,000	230,807,000	901,532,000		
JEFE DE OFICINA ASESORA DE JURÍDICA O DE PLANEACIÓN O DE PRENSA O DE COMUNICACIONES	115	5	1	3,937,124	188,982,000	1,181,137	56,695,000	434,315,000	149,449,000	583,764,000		
JEFE DE OFICINA ASESORA DE JURÍDICA O DE PLANEACIÓN O DE PRENSA O DE COMUNICACIONES	115	6	1	3,937,124	47,245,000	1,181,137	14,174,000	108,577,000	37,363,000	145,940,000		
				4,390,232	52,683,000	1,756,093	21,073,000	127,833,000	43,995,000	171,828,000		
<b>NIVEL PROFESIONAL</b>												
ALMACENISTA GENERAL	215	24	1	15,976,693	2,907,811,000	61,668	14,782,000	4,675,352,000	1,601,867,000	6,277,219,000		
PROFESIONAL UNIVERSITARIO	219	10	5	2,877,655	34,532,000	0	0	61,755,000	21,236,000	82,991,000		
PROFESIONAL UNIVERSITARIO	219	12	57	2,069,500	124,170,000	0	0	162,958,000	55,734,000	218,692,000		
PROFESIONAL UNIVERSITARIO	219	24	1	2,190,819	1,498,520,000	0	0	2,131,006,000	732,087,000	2,863,093,000		
PROFESIONAL ESPECIALIZADO	222	24	17	2,877,655	34,532,000	0	0	61,755,000	21,236,000	82,991,000		
PROFESIONAL ESPECIALIZADO	222	26	17	2,877,655	587,042,000	0	0	1,069,522,000	365,925,000	1,435,447,000		
				3,083,409	629,015,000	61,668	14,782,000	1,188,356,000	405,649,000	1,594,005,000		
<b>NIVEL TECNICO</b>												
TÉCNICO OPERATIVO	314	18	17	1,889,473	385,452,000	0	0	506,909,000	173,246,000	680,155,000		
				1,889,473	385,452,000	0	0	506,909,000	173,246,000	680,155,000		
<b>NIVEL ASISTENCIAL</b>												
AUXILIAR ADMINISTRATIVO	407	8	9	8,745,684	492,485,000	0	0	737,569,000	252,534,000	990,103,000		
AUXILIAR ADMINISTRATIVO	407	27	1	1,108,476	119,715,000	0	0	173,645,000	56,242,000	229,887,000		
SECRETARIO EJECUTIVO	425	21	9	1,824,091	21,889,000	0	0	28,202,000	9,690,000	37,892,000		
SECRETARIO EJECUTIVO	425	27	2	1,605,566	173,401,000	0	0	228,642,000	78,563,000	307,205,000		
				1,824,091	43,778,000	0	0	57,499,000	19,757,000	77,256,000		
AUXILIAR DE SERVICIOS GENERALES	470	8	2	1,108,476	26,603,000	0	0	40,677,000	12,973,000	53,650,000		

**SISTEMA DE PRESUPUESTO DISTRITAL - PREDIS**  
**228 - UNIDAD ADMINISTRATIVA ESPECIAL DE SERVICIOS PÚBLICOS**  
**PLANTA DE PERSONAL GLOBAL**

Unidad Ejecutora: UNIDAD 01

Versión: 0

Versión Valores: 0

Vigencia: 2014

Versión Fórmula: 0

Nomenclatura Administrativa	Código	Grado	Total Cargos	Sueldos Personal de Nómina		Gastos de Representación		Valor Anual		
				Asignación Mensual	Valor Anual	Asignación Mensual	Valor Anual	Servicios Personales	Aportes Patronales	Total
<b>NIVEL ASISTENCIAL</b>			30	8,745,684	492,485,000	0	0	737,569,000	252,534,000	990,103,000
CONDUCTOR	480	14	7	1,274,984	107,099,000	0	0	208,904,000	75,309,000	284,213,000
<b>TOTAL</b>			160	58,931,946	4,598,936,000	15,828,341	359,947,000	7,924,333,000	2,716,941,000	641,274,000



# Consolidado Sector Desarrollo Económico, Industria y Turismo



- Secretaría Distrital de Desarrollo Económico
- Instituto para la Economía Social – IPES
- Instituto Distrital de Turismo

# ESTRUCTURA ORGANIZACIONAL DEL DISTRITO CAPITAL POR SECTORES

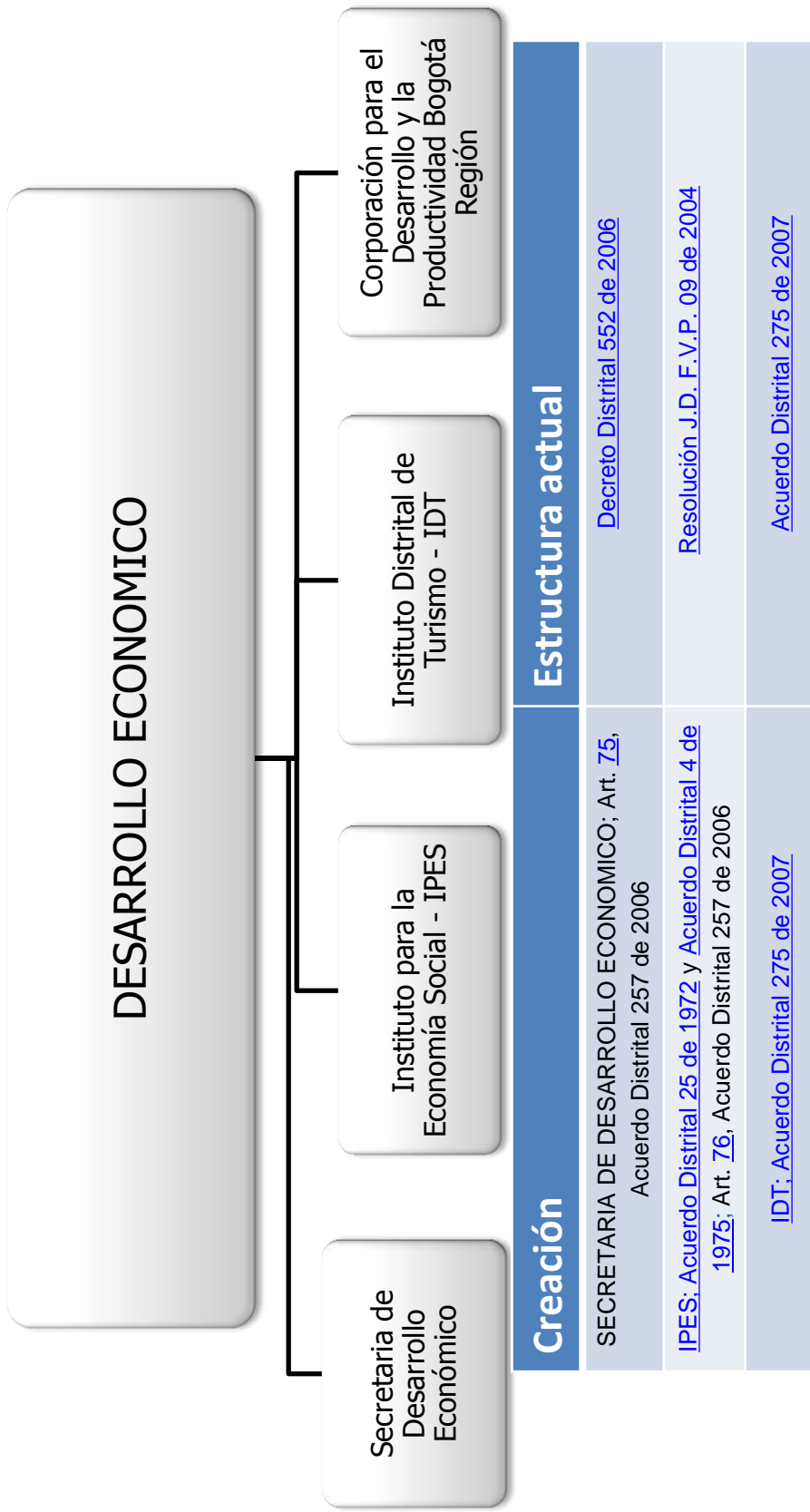

**SISTEMA DE PRESUPUESTO DISTRITAL - PREDIS  
SECTOR DESARROLLO ECONÓMICO, INDUSTRIA Y TURISMO - PLANTA DE PERSONAL GLOBAL**

Vigencia: 2013

**CONSOLIDADO POR ENTIDAD**

Entidades	Total Cargos	Genero			Vacante	Sueldos Personal Nómina		Gastos de Representación		Valor Anual		
		Hombre	Mujer	95		Valor Anual	Valor Anual	Servicios Personales	Aportes Patronales	Total		
											26	27
Secretaría Distrital de Desarrollo Económico	87	34	26	27	3.123.728.000	18.370.741	5.972.567.000	2.047.957.000	8.020.524.000			
Instituto para la Economía Social - IPES	96	38	58	0	2.757.142.000	7.320.277	4.735.847.000	1.626.048.000	6.361.895.000			
Instituto Distrital de Turismo	30	19	11	0	1.084.664.000	8.984.745	2.177.543.000	746.673.000	2.924.216.000			
<b>TOTAL</b>	<b>213</b>	<b>91</b>	<b>95</b>	<b>27</b>	<b>6.965.534.000</b>	<b>34.675.763</b>	<b>12.885.957.000</b>	<b>4.420.678.000</b>	<b>17.306.635.000</b>			

**CONSOLIDADO DISTRITAL POR NIVELES**

Nomenclatura Administrativa	Total Cargos	Genero			Vacante	Sueldos Personal Nómina		Gastos de Representación		Valor Anual		
		Hombre	Mujer	95		Valor Anual	Valor Anual	Servicios Personales	Aportes Patronales	Total		
											21	4
Nivel Directivo	27	21	4	2	1.542.218.000	26.743.408	3.796.336.000	1.305.183.000	5.101.519.000			
Nivel Asesor	8	3	4	1	624.954.000	7.932.355	1.454.898.000	498.913.000	1.953.811.000			
Nivel Profesional	101	34	50	17	3.699.797.000	0	6.130.746.000	2.102.306.000	8.233.052.000			
Nivel Técnico	20	6	13	1	487.778.000	0	645.269.000	220.546.000	865.815.000			
Nivel Asistencial	57	27	24	6	610.787.000	0	858.708.000	293.730.000	1.152.438.000			
Trabajadores Oficiales y/o Aforados	0	0	0	0	0	0	0	0	0			
<b>TOTAL</b>	<b>213</b>	<b>91</b>	<b>95</b>	<b>27</b>	<b>6.965.534.000</b>	<b>34.675.763</b>	<b>12.885.957.000</b>	<b>4.420.678.000</b>	<b>17.306.635.000</b>			

**CONSOLIDADO DISTRITAL POR CLASIFICACIÓN**

Nomenclatura Administrativa	Total Cargos	Genero			Vacante	Sueldos Personal Nómina		Gastos de Representación		Valor Anual		
		Hombre	Mujer	95		Valor Anual	Valor Anual	Servicios Personales	Aportes Patronales	Total		
											34 <th>26 <td>27</td> <td>3.123.728.000</td> <td>18.370.741</td> <td>5.972.567.000</td> <td>2.047.957.000</td> <td>8.020.524.000</td> </th>	26 <td>27</td> <td>3.123.728.000</td> <td>18.370.741</td> <td>5.972.567.000</td> <td>2.047.957.000</td> <td>8.020.524.000</td>
Administración Central	87	34	26	27	3.123.728.000	18.370.741	5.972.567.000	2.047.957.000	8.020.524.000			
Establecimientos Públicos	126	57	69	0	3.841.806.000	16.305.022	6.913.390.000	2.372.721.000	9.286.111.000			
<b>TOTAL</b>	<b>213</b>	<b>91</b>	<b>95</b>	<b>27</b>	<b>6.965.534.000</b>	<b>34.675.763</b>	<b>12.885.957.000</b>	<b>4.420.678.000</b>	<b>17.306.635.000</b>			

**SISTEMA DE PRESUPUESTO DISTRITAL - PREDIS  
SECTOR DESARROLLO ECONOMICO, INDUSTRIA Y TURISMO - PLANTA DE PERSONAL GLOBAL**

Vigencia: 2013

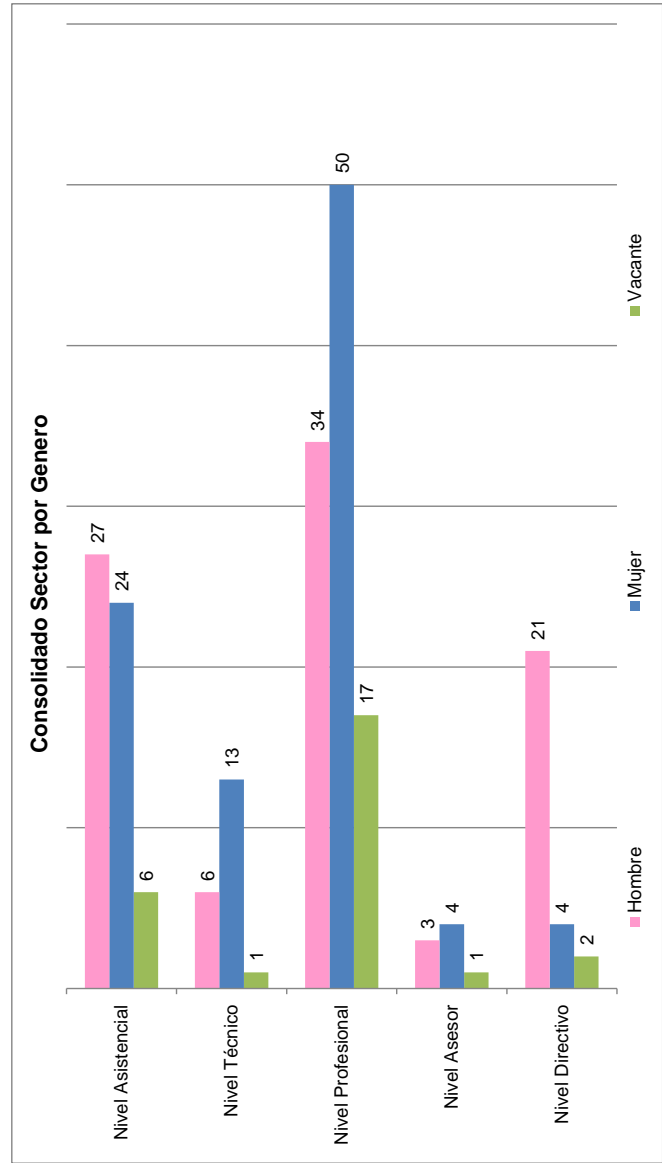
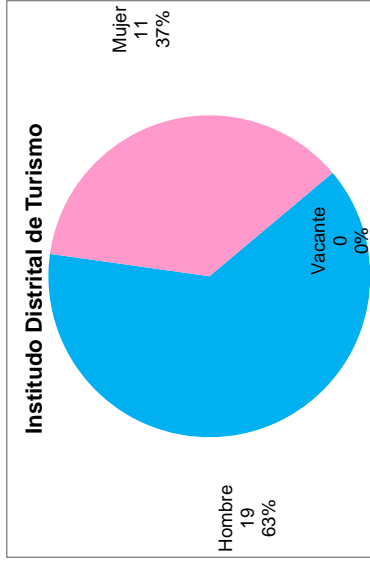
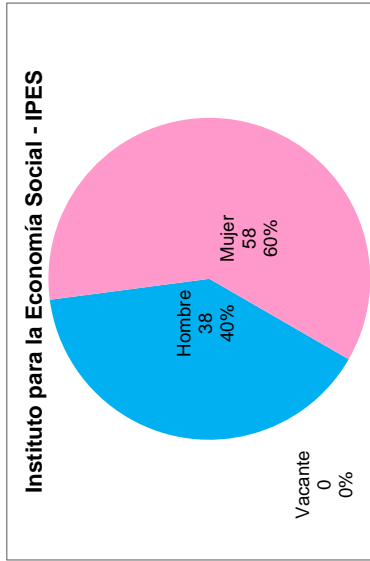
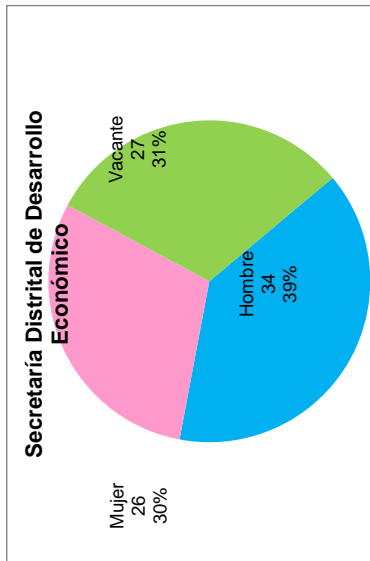

**SISTEMA DE PRESUPUESTO DISTRITAL - PREDIS**  
**117 - SECRETARÍA DISTRITAL DE DESARROLLO ECONÓMICO**  
**PLANTA DE PERSONAL GLOBAL**

Unidad Ejecutora: UNIDAD 01

Versión: 2

Versión Valores: 4

Vigencia: 2014

Versión Fórmula: 0

Nomenclatura Administrativa	Código	Grado	Total Cargos	Sueldos Personal de Nómina		Gastos de Representación		Valor Anual		
				Asignación Básica Mensual	Valor Anual	Asignación Mensual	Valor Anual	Servicios Personales	Aportes Patronales	Total
<b>NIVEL DIRECTIVO</b>			<b>20</b>	<b>27,654,545</b>	<b>1,035,237,000</b>	<b>13,677,483</b>	<b>398,236,000</b>	<b>2,495,231,000</b>	<b>857,327,000</b>	<b>3,352,558,000</b>
DIRECTOR ADMINISTRATIVO O FINANCIERO O TÉCNICO U OPERATIVO	009	7	5	4,810,976	288,659,000	1,924,390	115,463,000	700,420,000	240,793,000	941,213,000
SECRETARIO DE DESPACHO	020	9	1	6,043,431	72,521,000	6,043,431	72,521,000	231,791,000	79,736,000	311,527,000
SUBSECRETARIO DE DESPACHO	045	8	1	5,389,375	64,673,000	2,155,750	25,869,000	156,926,000	53,949,000	210,875,000
SUBDIRECTOR ADMINISTRATIVO O FINANCIERO O TÉCNICO U OPERATIVO	068	2	1	3,083,408	37,001,000	616,682	7,400,000	80,288,000	27,595,000	107,883,000
SUBDIRECTOR ADMINISTRATIVO O FINANCIERO O TÉCNICO U OPERATIVO	068	5	11	3,937,124	519,700,000	1,181,137	155,910,000	1,197,973,000	411,306,000	1,609,279,000
SUBDIRECTOR ADMINISTRATIVO O FINANCIERO O TÉCNICO U OPERATIVO	068	6	1	4,390,231	52,683,000	1,756,092	21,073,000	127,833,000	43,948,000	171,781,000
<b>NIVEL ASESOR</b>			<b>6</b>	<b>12,717,586</b>	<b>299,785,000</b>	<b>4,693,322</b>	<b>105,740,000</b>	<b>714,095,000</b>	<b>244,451,000</b>	<b>958,546,000</b>
ASESOR	105	5	3	3,937,124	141,736,000	1,181,137	42,521,000	329,016,000	112,610,000	441,626,000
ASESOR	105	6	1	4,390,231	52,683,000	1,756,092	21,073,000	127,833,000	43,948,000	171,781,000
JEFE DE OFICINA ASESORA DE JURÍDICA O DE PLANEACIÓN O DE PRENSA O DE COMUNICACIONES	115	6	2	4,390,231	105,366,000	1,756,092	42,146,000	257,246,000	87,893,000	345,139,000
<b>NIVEL PROFESIONAL</b>			<b>41</b>	<b>8,502,004</b>	<b>1,390,662,000</b>	<b>0</b>	<b>0</b>	<b>2,218,237,000</b>	<b>760,336,000</b>	<b>2,978,573,000</b>
PROFESIONAL UNIVERSITARIO	219	18	16	2,514,812	482,844,000	0	0	782,278,000	267,968,000	1,050,246,000
PROFESIONAL ESPECIALIZADO	222	24	9	2,877,655	310,787,000	0	0	491,796,000	168,526,000	660,322,000
PROFESIONAL ESPECIALIZADO	222	27	16	3,109,538	597,031,000	0	0	944,163,000	323,842,000	1,268,005,000
<b>NIVEL TECNICO</b>			<b>3</b>	<b>2,087,626</b>	<b>75,155,000</b>	<b>0</b>	<b>0</b>	<b>96,831,000</b>	<b>33,233,000</b>	<b>130,064,000</b>
TÉCNICO OPERATIVO	314	20	3	2,087,626	75,155,000	0	0	96,831,000	33,233,000	130,064,000
<b>NIVEL ASISTENCIAL</b>			<b>17</b>	<b>6,985,044</b>	<b>322,889,000</b>	<b>0</b>	<b>0</b>	<b>448,173,000</b>	<b>152,610,000</b>	<b>600,783,000</b>
AUXILIAR ADMINISTRATIVO	407	7	1	1,108,475	13,302,000	0	0	19,994,000	6,369,000	26,363,000
AUXILIAR ADMINISTRATIVO	407	20	10	1,605,566	192,668,000	0	0	249,632,000	85,480,000	335,112,000
SECRETARIO EJECUTIVO	425	27	4	1,824,091	87,556,000	0	0	130,491,000	44,617,000	175,108,000
AUXILIAR DE SERVICIOS GENERALES	470	9	1	1,130,605	13,567,000	0	0	19,421,000	6,309,000	25,730,000
CONDUCTOR	480	14	1	1,316,307	15,796,000	0	0	28,635,000	9,835,000	38,470,000
<b>TOTAL</b>			<b>87</b>	<b>57,946,805</b>	<b>3,123,728,000</b>	<b>18,370,805</b>	<b>503,976,000</b>	<b>5,972,567,000</b>	<b>2,047,957,000</b>	<b>8,020,524,000</b>

**SISTEMA DE PRESUPUESTO DISTRICTAL - PREDIS**  
**200 - INSTITUTO PARA LA ECONOMIA SOCIAL - IPES**  
**PLANTA DE PERSONAL GLOBAL**

Unidad Ejecutora: UNIDAD 01

Versión: 4

Versión Valores: 4

Vigencia: 2014

Versión Fórmula: 0

Nomenclatura Administrativa	Código	Grado	Total Cargos	Sueldos Personal de Nómina		Gastos de Representación		Valor Anual		
				Asignación Mensual	Valor Anual	Asignación Mensual	Valor Anual	Servicios Personales	Aportes Patronales	Total
<b>NIVEL DIRECTIVO</b>			<b>7</b>	<b>9,210,808</b>	<b>300,572,000</b>	<b>6,101,696</b>	<b>149,237,000</b>	<b>768,195,000</b>	<b>264,416,000</b>	<b>1,032,611,000</b>
DIRECTOR O GERENTE GENERAL DE ENTIDAD DESCENTRALIZADA	050	9	1	6,043,432	72,521,000	4,834,746	58,017,000	213,185,000	73,403,000	286,588,000
SUBDIRECTOR	070	3	6	3,167,376	228,051,000	1,266,950	91,220,000	555,010,000	191,013,000	746,023,000
<b>NIVEL ASESOR</b>			<b>2</b>	<b>6,092,981</b>	<b>73,116,000</b>	<b>1,218,596</b>	<b>14,623,000</b>	<b>158,653,000</b>	<b>54,583,000</b>	<b>213,236,000</b>
ASESOR	105	1	1	2,925,605	35,107,000	585,121	7,021,000	76,179,000	26,209,000	102,388,000
JEFE DE OFICINA ASESORA DE JURIDICA O DE PLANEACION O DE PRENSA O DE COMUNICACIONES	115	3	1	3,167,376	38,009,000	633,475	7,602,000	82,474,000	28,374,000	110,848,000
<b>NIVEL PROFESIONAL</b>			<b>60</b>	<b>10,373,320</b>	<b>1,820,236,000</b>	<b>0</b>	<b>0</b>	<b>3,046,849,000</b>	<b>1,045,909,000</b>	<b>4,092,758,000</b>
TESORERO GENERAL	201	19	1	2,644,823	31,738,000	0	0	59,745,000	20,218,000	79,963,000
ALMACENISTA GENERAL	215	19	1	2,644,823	31,738,000	0	0	56,757,000	19,517,000	76,274,000
PROFESIONAL UNIVERSITARIO	219	15	34	2,438,851	995,051,000	0	0	1,626,453,000	558,500,000	2,184,953,000
PROFESIONAL ESPECIALIZADO	222	19	24	2,644,823	761,709,000	0	0	1,303,894,000	447,674,000	1,751,568,000
<b>NIVEL TECNICO</b>			<b>17</b>	<b>1,776,757</b>	<b>362,458,000</b>	<b>0</b>	<b>0</b>	<b>476,395,000</b>	<b>162,684,000</b>	<b>639,079,000</b>
TÉCNICO OPERATIVO	314	14	17	1,776,757	362,458,000	0	0	476,395,000	162,684,000	639,079,000
<b>NIVEL ASISTENCIAL</b>			<b>10</b>	<b>8,436,493</b>	<b>200,760,000</b>	<b>0</b>	<b>0</b>	<b>285,755,000</b>	<b>98,456,000</b>	<b>384,211,000</b>
AUXILIAR ADMINISTRATIVO	407	21	5	1,658,694	99,522,000	0	0	128,226,000	44,055,000	172,281,000
AUXILIAR ADMINISTRATIVO	407	23	1	1,723,630	20,684,000	0	0	31,365,000	10,887,000	42,252,000
SECRETARIO EJECUTIVO	425	24	1	1,736,781	20,841,000	0	0	34,621,000	11,743,000	46,364,000
SECRETARIO	440	21	2	1,658,694	39,809,000	0	0	61,360,000	21,294,000	82,654,000
CONDUCTOR MECÁNICO	482	21	1	1,658,694	19,904,000	0	0	30,183,000	10,477,000	40,660,000
<b>TOTAL</b>			<b>96</b>	<b>35,890,359</b>	<b>2,757,142,000</b>	<b>7,320,292</b>	<b>163,860,000</b>	<b>4,735,847,000</b>	<b>1,626,048,000</b>	<b>6,361,895,000</b>

**SISTEMA DE PRESUPUESTO DISTRITAL - PREDIS**  
**221 - INSTITUTO DISTRITAL DE TURISMO**  
**PLANTA DE PERSONAL GLOBAL**

Unidad Ejecutora: UNIDAD EJECUTORA

Versión: 4

Versión Valores: 4

Vigencia: 2013

Versión Fórmula: 0

Nomenclatura Administrativa	Código	Grado	Total Cargos	Sueldos Personal de Nómina		Gastos de Representación		Valor Anual		
				Asignación Mensual	Valor Anual	Asignación Mensual	Valor Anual	Servicios Personales	Aportes Patronales	Total
<b>NIVEL DIRECTIVO</b>			<b>4</b>	<b>9,326,499</b>	<b>206,409,000</b>	<b>6,964,225</b>	<b>121,368,000</b>	<b>532,910,000</b>	<b>183,440,000</b>	<b>716,350,000</b>
DIRECTOR O GERENTE GENERAL DE ENTIDAD DESCENTRALIZADA	050	2	1	5,389,375	64,673,000	5,389,375	64,673,000	206,706,000	71,183,000	277,889,000
SUBDIRECTOR ADMINISTRATIVO O FINANCIERO O TÉCNICO U OPERATIVO	068	1	3	3,937,124	141,736,000	1,574,850	56,695,000	326,204,000	112,257,000	438,461,000
<b>NIVEL ASESOR</b>			<b>6</b>	<b>6,734,784</b>	<b>252,053,000</b>	<b>2,020,435</b>	<b>75,616,000</b>	<b>582,150,000</b>	<b>199,879,000</b>	<b>782,029,000</b>
ASESOR	105	1	1	3,167,376	38,009,000	950,213	11,403,000	87,350,000	30,058,000	117,408,000
ASESOR	105	2	5	3,567,408	214,044,000	1,070,222	64,213,000	494,800,000	169,821,000	664,621,000
<b>NIVEL PROFESIONAL</b>			<b>14</b>	<b>10,670,688</b>	<b>488,899,000</b>	<b>0</b>	<b>0</b>	<b>865,660,000</b>	<b>296,061,000</b>	<b>1,161,721,000</b>
PROFESIONAL UNIVERSITARIO	219	1	1	2,087,040	25,044,000	0	0	43,972,000	14,861,000	58,833,000
PROFESIONAL UNIVERSITARIO	219	2	2	2,465,106	59,163,000	0	0	99,888,000	34,343,000	134,231,000
PROFESIONAL ESPECIALIZADO	222	3	4	3,035,133	145,686,000	0	0	259,626,000	88,698,000	348,324,000
PROFESIONAL ESPECIALIZADO	222	4	7	3,083,409	259,006,000	0	0	462,174,000	158,159,000	620,333,000
<b>NIVEL TECNICO</b>			<b>2</b>	<b>2,090,198</b>	<b>50,165,000</b>	<b>0</b>	<b>0</b>	<b>72,043,000</b>	<b>24,629,000</b>	<b>96,672,000</b>
TÉCNICO ADMINISTRATIVO	367	1	2	2,090,198	50,165,000	0	0	72,043,000	24,629,000	96,672,000
<b>NIVEL ASISTENCIAL</b>			<b>4</b>	<b>5,318,633</b>	<b>87,138,000</b>	<b>0</b>	<b>0</b>	<b>124,780,000</b>	<b>42,664,000</b>	<b>167,444,000</b>
AUXILIAR ADMINISTRATIVO	407	1	1	1,687,860	20,254,000	0	0	33,200,000	11,100,000	44,300,000
SECRETARIO EJECUTIVO	425	2	2	1,942,913	46,630,000	0	0	63,637,000	21,921,000	85,558,000
CONDUCTOR	480	1	1	1,687,860	20,254,000	0	0	27,943,000	9,643,000	37,586,000
<b>TOTAL</b>			<b>30</b>	<b>34,140,802</b>	<b>1,084,664,000</b>	<b>8,984,660</b>	<b>196,984,000</b>	<b>2,177,543,000</b>	<b>746,673,000</b>	<b>2,924,216,000</b>

# Consolidado Sector Otras Entidades Distritales



- Concejo de Bogotá D.C.
- Personería de Bogotá D.C.
- Veeduría Distrital de Bogotá D.C.
- Contraloría de Bogotá D.C.



**SISTEMA DE PRESUPUESTO DISTRITAL - PREDIS  
SECTOR OTRAS ENTIDADES DISTRITALES - PLANTA DE PERSONAL GLOBAL**

Vigencia: 2013

**CONSOLIDADO POR ENTIDAD**

Entidades	Total			Genero		Vacante	Sueldos Personal N6mina		Gastos de Representaci6n Valor Anual	Valor Anual		
	Cargos	Hombre	Mujer	Mujer	Valor Anual		Personales	Aportes Patronales		Total		
											Personales	Aportes Patronales
Concejo de Bogot4 D. C.	623	329	294	0	19.747.293.000	36.138.854.000	12.460.164.000	48.599.018.000	9.884.018	36.138.854.000	12.460.164.000	48.599.018.000
Personer4 de Bogot4 D.C.	893	381	489	23	28.301.114.000	57.565.932.000	19.368.198.000	76.934.130.000	32.309.788	57.565.932.000	19.368.198.000	76.934.130.000
Veedur4 Distrital de Bogot4 D.C.	74	21	51	2	3.051.632.000	6.063.358.000	2.071.309.000	8.134.667.000	15.528.230	6.063.358.000	2.071.309.000	8.134.667.000
Contralor4 de Bogot4 D.C.	976	415	474	87	32.453.517.000	63.309.816.000	21.497.550.000	84.807.366.000	25.503.873	63.309.816.000	21.497.550.000	84.807.366.000
<b>TOTAL</b>	<b>2.566</b>	<b>1.146</b>	<b>1.308</b>	<b>112</b>	<b>83.553.556.000</b>	<b>163.077.960.000</b>	<b>55.397.221.000</b>	<b>218.475.181.000</b>	<b>83.225.909</b>	<b>163.077.960.000</b>	<b>55.397.221.000</b>	<b>218.475.181.000</b>

**CONSOLIDADO DISTRITAL POR NIVELES**

Nomenclatura Administrativa	Total			Genero		Vacante	Sueldos Personal N6mina		Gastos de Representaci6n Valor Anual	Valor Anual		
	Cargos	Hombre	Mujer	Mujer	Valor Anual		Personales	Aportes Patronales		Total		
											Personales	Aportes Patronales
Nivel Directivo	176	90	82	4	11.129.842.000	29.789.918.000	10.169.433.000	39.959.351.000	55.814.761	29.789.918.000	10.169.433.000	39.959.351.000
Nivel Asesor	263	139	115	9	12.580.727.000	28.409.341.000	9.720.205.000	38.129.546.000	18.576.209	28.409.341.000	9.720.205.000	38.129.546.000
Nivel Profesional	1.163	510	594	59	31.145.182.000	57.054.768.000	19.315.069.000	76.369.837.000	8.291.281	57.054.768.000	19.315.069.000	76.369.837.000
Nivel T6cnico	113	57	38	18	2.535.210.000	3.428.827.000	1.162.237.000	4.591.064.000	0	3.428.827.000	1.162.237.000	4.591.064.000
Nivel Asistencial	851	350	479	22	26.162.595.000	44.395.106.000	15.030.277.000	59.425.383.000	543.658	44.395.106.000	15.030.277.000	59.425.383.000
Trabajadores Oficiales y/o Aforados	0	0	0	0	0	0	0	0	0	0	0	0
<b>TOTAL</b>	<b>2.566</b>	<b>1.146</b>	<b>1.308</b>	<b>112</b>	<b>83.553.556.000</b>	<b>163.077.960.000</b>	<b>55.397.221.000</b>	<b>218.475.181.000</b>	<b>83.225.909</b>	<b>163.077.960.000</b>	<b>55.397.221.000</b>	<b>218.475.181.000</b>

**CONSOLIDADO DISTRITAL POR CLASIFICACI6N**

Nomenclatura Administrativa	Total			Genero		Vacante	Sueldos Personal N6mina		Gastos de Representaci6n Valor Anual	Valor Anual		
	Cargos	Hombre	Mujer	Mujer	Valor Anual		Personales	Aportes Patronales		Total		
											Personales	Aportes Patronales
Administraci6n Central	1.590	731	834	25	51100039000	99768144000	33899671000	133667815000	5772036	99768144000	33899671000	133667815000
Establecimientos P6blicos	976	415	474	87	32.453.517.000	63.309.816.000	21.497.550.000	84.807.366.000	25.503.873	63.309.816.000	21.497.550.000	84.807.366.000
<b>TOTAL</b>	<b>2.566</b>	<b>1.146</b>	<b>1.308</b>	<b>112</b>	<b>83.553.556.000</b>	<b>163.077.960.000</b>	<b>55.397.221.000</b>	<b>218.475.181.000</b>	<b>83.225.909</b>	<b>163.077.960.000</b>	<b>55.397.221.000</b>	<b>218.475.181.000</b>

**SISTEMA DE PRESUPUESTO DISTRITAL - PREDIS  
SECTOR OTRAS ENTIDADES DISTRITALES - PLANTA DE PERSONAL GLOBAL**

Vigencia: 2013

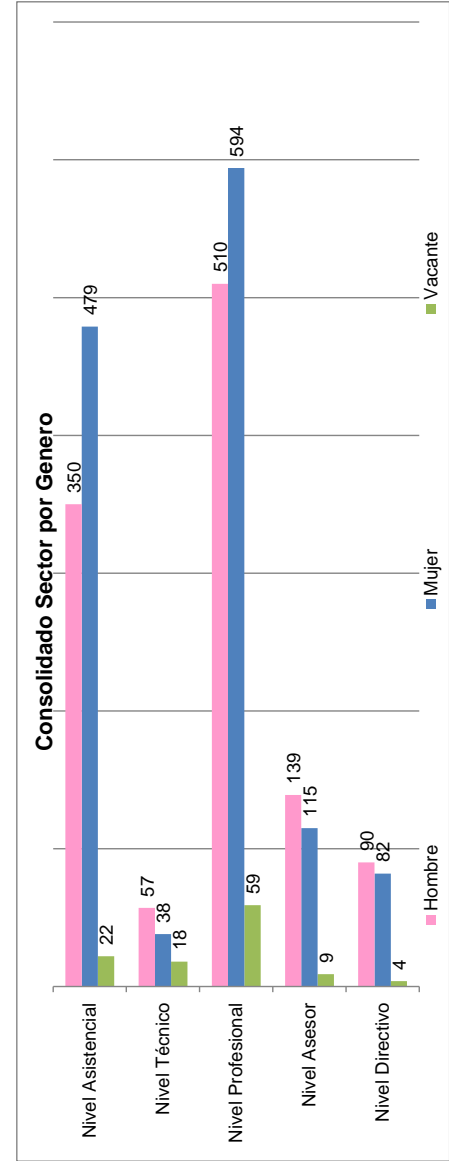
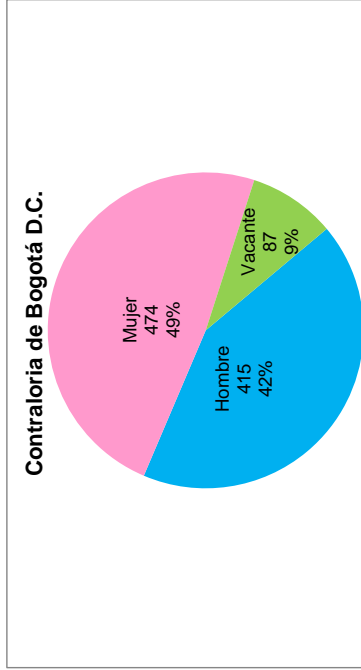
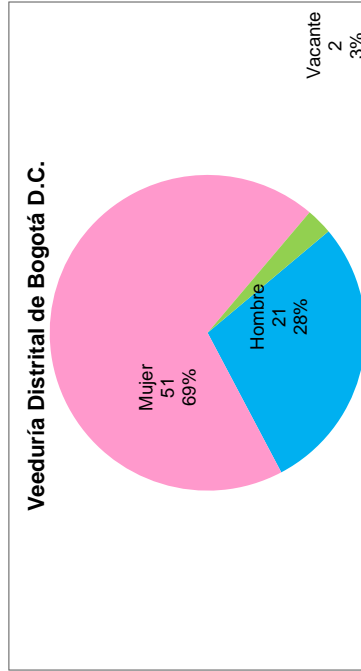
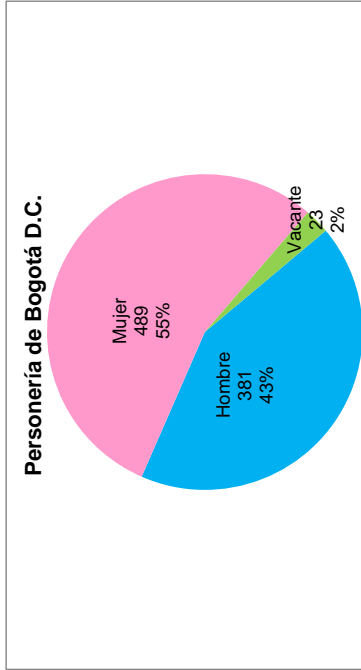
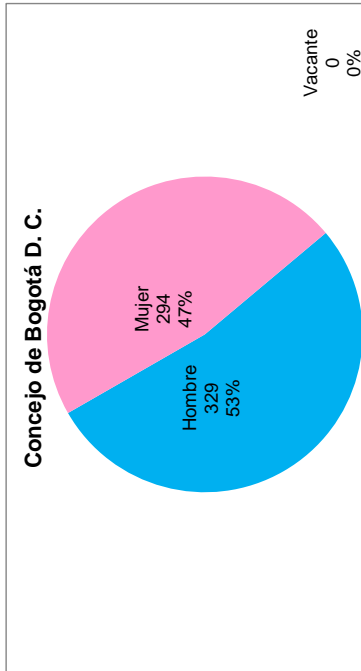

**SISTEMA DE PRESUPUESTO DISTRICTAL - PREDIS**

100 - CONCEJO

**PLANTA DE PERSONAL GLOBAL**

Unidad Ejecutora: UNIDAD 01

Versión: 0

Versión Valores: 0

Vigencia: 2014

Versión Fórmula: 0

Nomenclatura Administrativa	Código	Grado	Total Cargos	Sueldos Personal de Nómina		Gastos de Representación		Valor Anual		
				Asignación Básica Mensual	Valor Anual	Asignación Mensual	Valor Anual	Servicios Personales	Aportes Patronales	Total
<b>NIVEL DIRECTIVO</b>			<b>8</b>	<b>22,865,616</b>	<b>548,776,000</b>	<b>4,573,123</b>	<b>109,756,000</b>	<b>1,204,676,000</b>	<b>411,944,000</b>	<b>1,616,620,000</b>
JEFE DE OFICINA	006	1	1	5,389,375	64,673,000	1,077,875	12,935,000	140,333,000	48,229,000	188,562,000
DIRECTOR ADMINISTRATIVO O FINANCIERO O TÉCNICO U OPERATIVO	009	2	3	6,043,433	217,564,000	1,208,687	43,513,000	472,091,000	162,246,000	634,337,000
SUBSECRETARIO DE DESPACHO	045	1	3	5,389,375	194,018,000	1,077,875	38,804,000	429,920,000	146,425,000	576,345,000
SECRETARIO GENERAL DE ORGANISMO DE CONTROL	073	2	1	6,043,433	72,521,000	1,208,687	14,504,000	162,332,000	55,044,000	217,376,000
<b>NIVEL ASESOR</b>			<b>201</b>	<b>26,554,194</b>	<b>9,092,877,000</b>	<b>5,310,839,181</b>	<b>818,577,000</b>	<b>19,454,895,000</b>	<b>6,666,272,000</b>	<b>26,121,167,000</b>
ASESOR	105	1	47	2,667,017	1,504,198,000	533,403	300,840,000	3,161,688,000	1,083,595,000	4,245,283,000
ASESOR	105	2	9	3,357,040	362,560,000	671,408	72,512,000	789,952,000	269,832,000	1,059,784,000
ASESOR	105	3	34	2,901,799	1,183,934,000	580,360	236,787,000	2,510,232,000	860,902,000	3,371,134,000
ASESOR	105	4	43	3,567,409	1,840,783,000	713,482	368,157,000	3,887,261,000	1,330,194,000	5,217,455,000
ASESOR	105	5	23	4,810,978	1,327,830,000	962,196	265,566,000	2,855,178,000	979,504,000	3,834,682,000
ASESOR	105	6	43	5,389,375	2,780,918,000	1,077,875	556,184,000	6,049,534,000	2,073,148,000	8,122,682,000
JEFE DE OFICINA ASESORA DE JURÍDICA O DE PLANEACIÓN O DE PRENSA O DE COMUNICACIONES	115	3	2	3,860,576	92,654,000	772,115	18,531,000	201,050,000	69,097,000	270,147,000
<b>NIVEL PROFESIONAL</b>			<b>131</b>	<b>14,257,701</b>	<b>4,104,645,000</b>	<b>0</b>	<b>0</b>	<b>7,016,722,000</b>	<b>2,400,762,000</b>	<b>9,417,484,000</b>
PROFESIONAL UNIVERSITARIO	219	1	83	2,448,644	2,438,849,000	0	0	3,934,348,000	1,348,422,000	5,282,770,000
PROFESIONAL UNIVERSITARIO	219	2	12	2,615,119	376,577,000	0	0	693,651,000	239,295,000	932,946,000
PROFESIONAL UNIVERSITARIO	219	3	19	2,802,716	639,019,000	0	0	1,166,959,000	398,787,000	1,565,746,000
PROFESIONAL ESPECIALIZADO	222	4	9	3,053,528	329,781,000	0	0	616,099,000	209,385,000	825,484,000
PROFESIONAL ESPECIALIZADO	222	5	8	3,337,694	320,419,000	0	0	605,665,000	204,873,000	810,538,000
<b>NIVEL TECNICO</b>			<b>5</b>	<b>3,668,568</b>	<b>116,363,000</b>	<b>0</b>	<b>0</b>	<b>164,958,000</b>	<b>56,084,000</b>	<b>221,042,000</b>
TÉCNICO OPERATIVO	314	1	1	1,659,128	19,910,000	0	0	28,037,000	9,420,000	37,457,000
TÉCNICO OPERATIVO	314	5	4	2,009,440	96,453,000	0	0	136,921,000	46,664,000	183,585,000
<b>NIVEL ASISTENCIAL</b>			<b>278</b>	<b>30,249,597</b>	<b>5,884,632,000</b>	<b>0</b>	<b>0</b>	<b>8,297,603,000</b>	<b>2,925,102,000</b>	<b>11,222,705,000</b>
AUXILIAR ADMINISTRATIVO	407	1	2	1,410,757	33,858,000	0	0	44,799,000	15,203,000	60,002,000
AUXILIAR ADMINISTRATIVO	407	2	43	1,357,633	700,539,000	0	0	908,790,000	311,245,000	1,220,035,000

**SISTEMA DE PRESUPUESTO DISTRICTAL - PREDIS**  
**100 - CONCEJO**

**PLANTA DE PERSONAL GLOBAL**

Unidad Ejecutora: UNIDAD 01

Versión: 0

Valor Anual: 0

Vigencia: 2014

Versión Fórmula: 0

Nomenclatura Administrativa	Código	Grado	Total Cargos	Sueldos Personal de Nómina		Gastos de Representación		Valor Anual		
				Asignación Básica Mensual	Valor Anual	Asignación Mensual	Valor Anual	Servicios Personales	Aportes Patronales	Total
<b>NIVEL ASISTENCIAL</b>			<b>278</b>	<b>30,249,597</b>	<b>5,884,632,000</b>	<b>0</b>	<b>0</b>	<b>8,297,603,000</b>	<b>2,925,102,000</b>	<b>1,222,705,000</b>
AUXILIAR ADMINISTRATIVO	407	3	3	1,658,694	59,713,000	0	0	82,607,000	28,486,000	111,093,000
AUXILIAR ADMINISTRATIVO	407	4	21	1,776,757	447,743,000	0	0	614,917,000	211,111,000	826,028,000
AUXILIAR ADMINISTRATIVO	407	6	24	1,687,860	486,104,000	0	0	630,188,000	215,879,000	846,067,000
AUXILIAR ADMINISTRATIVO	407	7	2	1,839,446	44,147,000	0	0	59,524,000	20,203,000	79,727,000
AUXILIAR ADMINISTRATIVO	407	8	4	2,009,440	96,453,000	0	0	173,671,000	61,845,000	235,516,000
AUXILIAR ADMINISTRATIVO	407	10	50	2,069,457	1,241,674,000	0	0	1,617,328,000	554,724,000	2,172,052,000
AUXILIAR ADMINISTRATIVO	407	11	9	2,069,457	223,501,000	0	0	323,943,000	109,750,000	433,693,000
SECRETARIO EJECUTIVO	425	2	16	1,357,633	260,666,000	0	0	342,362,000	117,455,000	459,817,000
SECRETARIO EJECUTIVO	425	3	1	1,658,694	19,904,000	0	0	26,142,000	8,969,000	35,111,000
SECRETARIO EJECUTIVO	425	5	6	1,824,091	131,335,000	0	0	175,120,000	59,857,000	234,977,000
SECRETARIO EJECUTIVO	425	8	31	2,009,440	747,512,000	0	0	1,013,172,000	345,633,000	1,358,805,000
SECRETARIO EJECUTIVO	425	9	6	2,068,457	148,929,000	0	0	222,641,000	75,118,000	297,759,000
SECRETARIO EJECUTIVO	425	11	3	2,069,457	74,500,000	0	0	106,775,000	35,876,000	142,651,000
AUXILIAR DE SERVICIOS GENERALES	470	3	14	1,658,694	278,661,000	0	0	407,308,000	137,895,000	545,203,000
CONDUCTOR	480	7	43	1,723,630	889,393,000	0	0	1,548,316,000	615,853,000	2,164,169,000
<b>TOTAL</b>			<b>623</b>	<b>97,595,676</b>	<b>19,747,293,000</b>	<b>9,863,962</b>	<b>928,333,000</b>	<b>36,138,854,000</b>	<b>12,460,164,000</b>	<b>599,018,000</b>

**SISTEMA DE PRESUPUESTO DISTRICTAL - PREDIS  
102 - PERSONERÍA**

**PLANTA DE PERSONAL GLOBAL**

Unidad Ejecutora: UNIDAD 01

Versión: 0

Versión Valores: 0

Vigencia: 2014

Versión Fórmula: 0

Nomenclatura Administrativa	Código	Grado	Total Cargos	Sueldos Personal de Nómina		Gastos de Representación		Valor Anual		
				Asignación Mensual	Valor Anual	Asignación Mensual	Valor Anual	Servicios Personales	Aportes Patronales	Total
<b>NIVEL DIRECTIVO</b>			<b>60</b>	<b>55,203,104</b>	<b>4,016,591,000</b>	<b>25,671,751</b>	<b>1,829,337,000</b>	<b>10,747,509,000</b>	<b>3,646,660,000</b>	<b>14,394,169,000</b>
JEFE DE OFICINA	006	2	1	5,116,185	61,394,000	2,046,474	24,558,000	153,575,000	52,163,000	205,738,000
DIRECTOR ADMINISTRATIVO O FINANCIERO O TÉCNICO U OPERATIVO PERSONERO	009	2	6	5,116,185	368,365,000	2,046,474	147,346,000	921,448,000	312,981,000	1,234,429,000
PERSONERO AUXILIAR	015	0	1	7,939,790	95,277,000	3,969,895	47,639,000	273,179,000	92,950,000	366,129,000
PERSONERO DELEGADO	017	5	1	7,925,792	95,110,000	3,962,896	47,555,000	272,698,000	92,646,000	365,344,000
PERSONERO DELEGADO	040	3	21	6,465,830	1,629,389,000	3,232,915	814,695,000	4,554,343,000	1,542,781,000	6,097,124,000
PERSONERO DELEGADO	040	4	4	6,786,841	325,768,000	3,393,421	162,884,000	934,043,000	317,333,000	1,251,376,000
PERSONERO LOCAL DE BOGOTÁ	043	1	20	4,532,820	1,087,877,000	1,813,128	435,151,000	2,724,393,000	925,394,000	3,649,787,000
SUBDIRECTOR	070	1	5	4,532,820	271,969,000	1,813,128	108,788,000	680,319,000	231,079,000	911,398,000
SECRETARIO GENERAL DE ORGANISMO DE CONTROL	073	4	1	6,786,841	81,442,000	3,393,421	40,721,000	233,511,000	79,333,000	312,844,000
<b>NIVEL ASESOR</b>			<b>27</b>	<b>9,065,640</b>	<b>1,468,634,000</b>	<b>3,626,256</b>	<b>587,453,000</b>	<b>3,912,684,000</b>	<b>1,324,846,000</b>	<b>5,237,530,000</b>
ASESOR	105	1	25	4,532,820	1,359,846,000	1,813,128	543,938,000	3,634,040,000	1,230,751,000	4,864,791,000
JEFE DE OFICINA ASESORA DE JURÍDICA O DE PLANEACIÓN O DE PRENSA O DE COMUNICACIONES	115	1	2	4,532,820	108,788,000	1,813,128	43,515,000	278,644,000	94,095,000	372,739,000
<b>NIVEL PROFESIONAL</b>			<b>421</b>	<b>17,834,809</b>	<b>13,386,199,000</b>	<b>3,011,710</b>	<b>2,284,123,000</b>	<b>29,976,470,000</b>	<b>10,057,868,000</b>	<b>40,034,338,000</b>
PROFESIONAL UNIVERSITARIO	219	1	59	2,776,257	1,965,590,000	0	0	2,685,124,000	895,705,000	3,580,829,000
PROFESIONAL ESPECIALIZADO	222	2	32	2,438,631	936,434,000	487,726	187,287,000	2,214,409,000	745,179,000	2,959,588,000
PROFESIONAL ESPECIALIZADO	222	3	15	2,438,741	438,973,000	487,748	87,795,000	1,049,953,000	352,539,000	1,402,492,000
PROFESIONAL ESPECIALIZADO	222	4	15	2,438,851	438,993,000	487,770	87,799,000	1,048,618,000	351,997,000	1,400,615,000
PROFESIONAL ESPECIALIZADO	222	5	52	2,480,936	1,548,104,000	496,187	309,621,000	3,673,367,000	1,235,887,000	4,909,254,000
PROFESIONAL ESPECIALIZADO	222	6	15	2,543,100	457,758,000	508,620	91,552,000	1,090,714,000	366,364,000	1,457,078,000
PROFESIONAL ESPECIALIZADO	222	7	233	2,718,293	7,600,347,000	543,659	1,520,069,000	18,214,285,000	6,110,197,000	24,324,482,000
<b>NIVEL ASISTENCIAL</b>			<b>385</b>	<b>26,614,255</b>	<b>9,429,690,000</b>	<b>0</b>	<b>0</b>	<b>12,929,269,000</b>	<b>4,338,824,000</b>	<b>17,268,093,000</b>
AUXILIAR ADMINISTRATIVO	407	2	21	2,061,988	519,621,000	0	0	694,203,000	233,170,000	927,373,000
AUXILIAR ADMINISTRATIVO	407	3	76	2,063,482	1,881,896,000	0	0	2,496,000,000	841,791,000	3,337,791,000
AUXILIAR ADMINISTRATIVO	407	4	20	2,064,976	495,594,000	0	0	670,332,000	224,609,000	894,941,000
AUXILIAR ADMINISTRATIVO	407	5	20	2,066,469	495,953,000	0	0	671,344,000	225,003,000	896,347,000

**SISTEMA DE PRESUPUESTO DISTRICTAL - PREDIS**  
**102 - PERSONERÍA**

**PLANTA DE PERSONAL GLOBAL**

Unidad Ejecutora: UNIDAD 01

Versión: 0

Versión Valores: 0

Vigencia: 2014

Versión Fórmula: 0

Nomenclatura Administrativa	Código	Grado	Total Cargos	Sueldos Personal de Nómina		Gastos de Representación		Valor Anual		
				Asignación Mensual	Valor Anual	Asignación Mensual	Valor Anual	Servicios Personales	Aportes Patronales	Total
<b>NIVEL ASISTENCIAL</b>			<b>385</b>	<b>26,614,255</b>	<b>9,429,690,000</b>	<b>0</b>	<b>0</b>	<b>12,929,269,000</b>	<b>4,338,824,000</b>	<b>17,268,093,000</b>
AUXILIAR ADMINISTRATIVO	407	6	25	2,067,963	620,389,000	0	0	838,031,000	280,944,000	1,118,975,000
AUXILIAR ADMINISTRATIVO	407	7	7	2,069,457	173,834,000	0	0	249,777,000	84,027,000	333,804,000
SECRETARIO	440	3	20	2,063,482	495,236,000	0	0	689,845,000	231,793,000	921,638,000
SECRETARIO	440	4	15	2,064,976	371,696,000	0	0	502,376,000	168,944,000	671,320,000
SECRETARIO	440	5	15	2,066,469	371,964,000	0	0	512,979,000	171,323,000	684,302,000
SECRETARIO	440	7	98	2,069,457	2,433,681,000	0	0	3,390,310,000	1,132,088,000	4,522,398,000
AUXILIAR DE SERVICIOS GENERALES	470	1	40	1,824,091	875,564,000	0	0	1,210,305,000	406,273,000	1,616,578,000
CONDUCTOR	480	2	12	2,061,988	296,926,000	0	0	428,552,000	144,489,000	573,041,000
CONDUCTOR MECÁNICO	482	7	16	2,069,457	397,336,000	0	0	575,215,000	194,370,000	769,585,000
<b>TOTAL</b>			<b>893</b>	<b>108,717,808</b>	<b>28,301,114,000</b>	<b>32,309,7174</b>	<b>700,913,000</b>	<b>57,565,932,000</b>	<b>19,368,198,000</b>	<b>76,934,130,000</b>

**SISTEMA DE PRESUPUESTO DISTRICTAL - PREDIS**  
105 - VEEDURÍA

**PLANTA DE PERSONAL GLOBAL**

Unidad Ejecutora: UNIDAD 01

Versión: 2

Versión Valores: 5

Vigencia: 2014

Versión Fórmula: 0

Nomenclatura Administrativa	Código	Grado	Total Cargos	Sueldos Personal de Nómina		Gastos de Representación		Valor Anual		
				Asignación Básica Mensual	Valor Anual	Asignación Mensual	Valor Anual	Servicios Personales	Aportes Patronales	Total
<b>NIVEL DIRECTIVO</b>			<b>6</b>	<b>23,356,736</b>	<b>524,571,000</b>	<b>11,678,368</b>	<b>262,286,000</b>	<b>1,343,527,000</b>	<b>461,954,000</b>	<b>1,805,481,000</b>
VEEDOR DISTRICTAL	094	3	1	8,604,864	103,258,000	4,302,432	51,629,000	263,799,000	90,703,000	354,502,000
VICEVEEDOR DISTRICTAL	095	2	1	7,966,008	95,592,000	3,983,004	47,796,000	244,214,000	83,969,000	328,183,000
VEEDOR DISTRICTAL DELEGADO	099	1	4	6,785,864	325,721,000	3,392,932	162,861,000	835,514,000	287,282,000	1,122,796,000
<b>NIVEL ASESOR</b>			<b>7</b>	<b>18,555,354</b>	<b>387,858,000</b>	<b>2,559,777</b>	<b>61,435,000</b>	<b>836,055,000</b>	<b>285,660,000</b>	<b>1,121,715,000</b>
ASESOR	105	1	3	4,323,271	155,638,000	0	0	304,000,000	103,906,000	407,906,000
ASESOR	105	2	1	4,432,626	53,192,000	0	0	105,416,000	35,668,000	141,084,000
ASESOR	105	3	1	4,679,904	56,159,000	0	0	112,737,000	38,155,000	150,892,000
JEFE DE OFICINA ASESORA DE JURIDICA O DE PLANEACIÓN O DE PRENSA O DE COMUNICACIONES	115	4	2	5,119,553	122,869,000	2,559,777	61,435,000	313,902,000	107,931,000	421,833,000
<b>NIVEL PROFESIONAL</b>			<b>33</b>	<b>15,744,988</b>	<b>1,504,236,000</b>	<b>1,290,081</b>	<b>77,405,000</b>	<b>2,903,733,000</b>	<b>989,358,000</b>	<b>3,893,091,000</b>
PROFESIONAL UNIVERSITARIO	219	1	12	3,101,323	446,591,000	0	0	816,477,000	278,943,000	1,095,420,000
PROFESIONAL ESPECIALIZADO	222	2	9	4,116,013	444,529,000	0	0	825,681,000	280,591,000	1,106,272,000
PROFESIONAL ESPECIALIZADO	222	3	7	4,227,382	355,100,000	0	0	652,873,000	222,709,000	875,582,000
PROFESIONAL ESPECIALIZADO	222	4	5	4,300,270	258,016,000	1,290,081	77,405,000	608,702,000	207,115,000	815,817,000
<b>NIVEL TECNICO</b>			<b>5</b>	<b>4,179,386</b>	<b>125,388,000</b>	<b>0</b>	<b>0</b>	<b>166,967,000</b>	<b>56,795,000</b>	<b>223,762,000</b>
TÉCNICO OPERATIVO	314	1	2	2,089,198	50,141,000	0	0	64,602,000	22,171,000	86,773,000
TÉCNICO OPERATIVO	314	2	3	2,090,188	75,247,000	0	0	102,365,000	34,624,000	136,989,000
<b>NIVEL ASISTENCIAL</b>			<b>23</b>	<b>9,321,946</b>	<b>509,579,000</b>	<b>0</b>	<b>0</b>	<b>813,076,000</b>	<b>277,542,000</b>	<b>1,090,618,000</b>
AUXILIAR ADMINISTRATIVO	407	5	2	2,069,457	49,667,000	0	0	66,371,000	22,528,000	88,899,000
SECRETARIO EJECUTIVO	425	4	1	2,068,457	24,821,000	0	0	34,301,000	11,513,000	45,814,000
SECRETARIO	440	3	10	2,067,457	248,095,000	0	0	346,185,000	117,005,000	463,190,000
AUXILIAR DE SERVICIOS GENERALES	470	1	4	1,558,233	74,795,000	0	0	145,714,000	50,446,000	196,160,000
CONDUCTOR	480	2	6	1,558,342	112,201,000	0	0	220,505,000	76,050,000	296,555,000
<b>TOTAL</b>			<b>74</b>	<b>71,158,410</b>	<b>3,051,632,000</b>	<b>15,528,226</b>	<b>401,126,000</b>	<b>6,063,358,000</b>	<b>2,071,309,000</b>	<b>8,134,667,000</b>

**SISTEMA DE PRESUPUESTO DISTRICTAL - PREDIS**  
**235 - CONTRALORÍA DE BOGOTÁ, D.C.**  
**PLANTA DE PERSONAL GLOBAL**

Unidad Ejecutora: UNIDAD 01

Versión: 4

Versión Valores: 6

Vigencia: 2013

Versión Fórmula: 0

Nomenclatura Administrativa	Código	Grado	Total Cargos	Sueldos Personal de Nómina		Gastos de Representación		Valor Anual											
				Asignación Mensual	Valor Anual	Asignación Mensual	Valor Anual	Servicios Personales	Aportes Patronales	Total									
<b>NIVEL DIRECTIVO</b>			<b>102</b>																
JEFE DE OFICINA	006	4	2	51,217,643	6,121,346,000	17,284,806	2,520,235,000	16,727,717,000	5,728,208,000	22,455,925,000	127,735,000	499,199,000							
DIRECTOR ADMINISTRATIVO O FINANCIERO O TÉCNICO U OPERATIVO	009	4	17	5,398,177	1,101,228,000	2,699,089	550,614,000	3,172,965,000	1,089,494,000	4,262,459,000	3,172,965,000	4,262,459,000							
DIRECTOR ADMINISTRATIVO O FINANCIERO O TÉCNICO U OPERATIVO	009	5	1	5,398,177	64,778,000	0	0	123,941,000	42,578,000	166,519,000	123,941,000	166,519,000							
CONTRALOR	010	0	1	7,939,790	95,277,000	3,969,895	47,639,000	273,179,000	93,938,000	367,117,000	273,179,000	367,117,000							
CONTRALOR AUXILIAR	035	5	1	7,291,486	87,498,000	0	0	167,411,000	57,512,000	224,923,000	167,411,000	224,923,000							
AUDITOR FISCAL DE CONTRALORIA	036	2	1	5,120,800	61,450,000	2,048,320	24,580,000	164,466,000	56,546,000	221,012,000	164,466,000	221,012,000							
GERENTE	039	1	32	4,304,838	1,653,058,000	1,721,935	661,223,000	4,523,306,000	1,544,623,000	6,067,929,000	4,523,306,000	6,067,929,000							
GERENTE	039	2	20	5,120,800	1,228,992,000	2,048,320	491,597,000	3,309,419,000	1,135,361,000	4,444,780,000	3,309,419,000	4,444,780,000							
SUBDIRECTOR ADMINISTRATIVO O FINANCIERO O TÉCNICO U OPERATIVO	068	3	27	5,245,398	1,699,509,000	2,098,159	679,804,000	4,621,566,000	1,580,421,000	6,201,987,000	4,621,566,000	6,201,987,000							
<b>NIVEL ASESOR</b>			<b>28</b>																
ASESOR	105	1	7	4,304,838	361,606,000	1,291,451	108,482,000	905,016,000	310,592,000	1,215,608,000	905,016,000	1,215,608,000							
ASESOR	105	2	19	5,120,800	1,167,542,000	2,048,320	467,017,000	3,021,747,000	1,036,181,000	4,057,928,000	3,021,747,000	4,057,928,000							
JEFE DE OFICINA ASESORA DE JURÍDICA O DE PLANEACIÓN O DE PRENSA O DE COMUNICACIONES	115	3	2	5,398,177	129,556,000	2,159,271	51,822,000	324,077,000	111,416,000	435,493,000	324,077,000	435,493,000							
<b>NIVEL PROFESIONAL</b>			<b>578</b>																
TESORERO GENERAL	201	8	1	3,299,891	39,599,000	725,976	8,712,000	86,347,000	29,677,000	116,024,000	86,347,000	116,024,000							
ALMACENISTA GENERAL	215	8	1	3,299,891	39,599,000	725,976	8,712,000	91,092,000	30,764,000	121,856,000	91,092,000	121,856,000							
PROFESIONAL UNIVERSITARIO	219	1	30	2,438,741	877,947,000	0	0	1,376,020,000	471,316,000	1,847,336,000	1,376,020,000	1,847,336,000							
PROFESIONAL UNIVERSITARIO	219	3	283	2,644,784	8,981,686,000	0	0	16,304,439,000	5,529,578,000	21,834,017,000	16,304,439,000	21,834,017,000							
PROFESIONAL ESPECIALIZADO	222	5	48	2,877,612	1,657,505,000	0	0	2,882,785,000	971,891,000	3,854,676,000	2,882,785,000	3,854,676,000							
PROFESIONAL ESPECIALIZADO	222	7	210	3,109,537	7,836,033,000	0	0	13,867,412,000	4,685,569,000	18,552,981,000	13,867,412,000	18,552,981,000							
PROFESIONAL ESPECIALIZADO	222	8	2	3,299,891	79,197,000	725,976	17,423,000	194,257,000	65,962,000	260,219,000	194,257,000	260,219,000							
PROFESIONAL ESPECIALIZADO	222	9	3	3,613,742	130,095,000	542,061	19,514,000	291,132,000	98,426,000	389,558,000	291,132,000	389,558,000							
<b>NIVEL TÉCNICO</b>			<b>103</b>																
TÉCNICO OPERATIVO	314	3	31	1,776,757	660,954,000	0	0	895,111,000	302,923,000	1,198,034,000	895,111,000	1,198,034,000							



**SISTEMA DE PRESUPUESTO DISTRICTAL - PREDIS**  
**235 - CONTRALORÍA DE BOGOTÁ, D.C.**  
**PLANTA DE PERSONAL GLOBAL**

Unidad Ejecutora: UNIDAD 01

Versión: 4

Versión Valores: 6

Vigencia: 2013

Versión Fórmula: 0

Nomenclatura Administrativa	Código	Grado	Total Cargos	Sueldos Personal de Nómina		Gastos de Representación		Valor Anual		
				Asignación Básica Mensual	Valor Anual	Asignación Mensual	Valor Anual	Servicios Personales	Aportes Patronales	Total
<b>NIVEL TECNICO</b>			<b>103</b>	<b>3,666,230</b>	<b>2,293,459,000</b>	<b>0</b>	<b>0</b>	<b>3,096,902,000</b>	<b>1,049,358,000</b>	<b>4,146,260,000</b>
TÉCNICO OPERATIVO	314	5	72	1,889,473	1,632,505,000	0	0	2,201,791,000	746,435,000	2,948,226,000
<b>NIVEL ASISTENCIAL</b>			<b>165</b>	<b>9,693,822</b>	<b>2,738,347,000</b>	<b>0</b>	<b>0</b>	<b>4,140,873,000</b>	<b>1,378,612,000</b>	<b>5,519,485,000</b>
AUXILIAR ADMINISTRATIVO	407	3	29	1,167,614	406,330,000	0	0	613,288,000	196,954,000	810,242,000
AUXILIAR ADMINISTRATIVO	407	4	4	1,185,156	56,887,000	0	0	80,945,000	26,897,000	107,842,000
SECRETARIO EJECUTIVO	425	9	6	1,824,091	131,335,000	0	0	196,340,000	65,998,000	262,338,000
SECRETARIO	440	7	9	1,605,566	173,401,000	0	0	241,989,000	81,570,000	323,559,000
SECRETARIO	440	8	58	1,736,781	1,208,800,000	0	0	1,715,163,000	579,348,000	2,294,511,000
AUXILIAR DE SERVICIOS GENERALES	470	1	33	989,458	391,825,000	0	0	616,577,000	197,470,000	814,047,000
CONDUCTOR MECÁNICO	482	4	26	1,185,156	369,769,000	0	0	676,571,000	230,375,000	906,946,000
<b>TOTAL</b>			<b>976</b>	<b>103,985,599</b>	<b>32,453,517,000</b>	<b>25,503,8386,201,917,000</b>	<b>25,503,8386,201,917,000</b>	<b>63,309,816,000</b>	<b>21,497,550,00084,807,366,000</b>	