

P
L
A
N
T
A
S

DE



PERSONAL

2011

Bogotá, Distrito Capital

**Alcaldía Mayor de Bogotá D.C.
Secretaría Distrital de Hacienda
Dirección Distrital de Presupuesto**

Sede Administrativa CAD
Carrera 30 N° 25 – 90
Sede Dirección Distrital
de Impuestos de Bogotá - DIB:
Av. Calle 17 N° 65 B – 95
PBX 369 2700 - 338 5000
www.haciendabogota.gov.co
Información: Línea 195



**ALCALDÍA MAYOR DE BOGOTÁ
SECRETARÍA DISTRITAL DE HACIENDA**

Alcaldesa Mayor Designada
Clara Eugenia López Obregón

Secretaria Distrital de Hacienda
Héctor Zambrano Rodríguez

Dirección Distrital de Presupuesto
Isauro Cabrera Vega

Elaboración, Diseño Gráfico
Gerardo Gutierrez Sarmiento

Contenido

	Página
I. Consolidados	
- Distrital	8
- Gráficos por género y sectores	9
- Empleos por género con más concentración de cargos	10
- Por rangos de Salarios Mínimos Mensuales Vigentes por género	11
- Tabla Escala Salarial Administración Central 2011	12
- Administración Central	15
- Establecimientos Públicos	25
II. Consolidados por Sectores	
1. Sector Gestión Pública	39
- Entidades	
104-Secretaría General	40
125-Departamento Administrativo del Servicio Civil Distrital	42
2. Sector Gobierno, Seguridad y Convivencia	45
110-Secretaría Distrital de Gobierno	46
127-Departamento Administrativo de la Defensoría del Espacio Público- DADEP	48
131-Unidad Administrativa Especial Cuerpo Oficial de Bomberos	49
203-Fondo de Prevención y Atención Emergencias - FOPAE	51
217-Fondo de Vigilancia y Seguridad	52
220-Instituto Distrital de la Participación y Acción Comunal	53

Contenido

	Página
3. Sector Hacienda	55
- Entidades	
111-Secretaría Distrital de Hacienda	56
206-Fondo de Prestaciones Económicas, Cesantías y Pensiones - FONCEP	58
226-Unidad Administrativa Especial de Catastro Distrital	60
4. Sector Planeación	63
- Entidades	
120-Secretaría Distrital de Planeación	64
5. Sector Integración Social	65
- Entidades	
122-Secretaría Distrital de Integración Social	66
214-Instituto para la Protección de la Niñez y la Juventud-IDIPRON	70
6. Sector Salud	73
- Entidades	
114-Secretaría Distrital de Salud	74
7. Sector Educación	77
- Entidades	
112-Secretaría de Educación del Distrito	78
219-Instituto para la Investigación Educativa y el Desarrollo Pedagógico-IDEP	81

Contenido

	Página
8. Sector Cultura, Recreación y Deporte	83
- Entidades	
119-Secretaría Distrital de Cultura, Recreación y Deporte	84
211-Instituto Distrital de Recreación y Deporte - IDRDR	86
213-Instituto Distrital del Patrimonio Cultural - IDPC	89
215-Fundación Gilberto Alzate Avendaño	90
216-Orquesta Filarmónica de Bogotá	91
9. Sector Ambiente	93
126-Secretaría Distrital de Ambiente	94
218-Jardín Botánico “José Celestino Mutis”	96
10. Sector Movilidad	97
- Entidades	
113-Secretaría Distrital de Movilidad	98
204-Instituto de Desarrollo Urbano – IDU	100
227-Unidad Administrativa Especial de Rehabilitación y Mantenimiento Vial	102
11. Sector Hábitat	105
- Entidades	
118-Secretaría Distrital del Hábitat	106
208-Caja de Vivienda Popular	107
228-Unidad Administrativa Especial de Servicios Públicos	109

Contenido

	Página
12. Sector Desarrollo Económico, Industria y Turismo	111
- Entidades	
117-Secretaría Distrital de Desarrollo Económico	112
200-Instituto para la Economía Social – IPES	113
221-Instituto Distrital de Turismo	114
13. Otras Entidades Distritales	117
- Entidades	
100-Concejo de Bogotá D.C.	118
102-Personería de Bogotá D.C.	121
105-Veeduría Distrital de Bogotá D.C.	123
235-Contraloría de Bogotá D.C.	124

Consolidado Distrital

**SISTEMA DE PRESUPUESTO DISTRITAL - PREDIS
PLANTA DE PERSONAL GLOBAL**

Vigencia: 2011

CONSOLIDADO DISTRITAL POR SECTORES

Entidades	Total	Genero			Sueldos Personal Nómina	Gastos de Representación	Valor Anual		
	Cargos	Hombre	Mujer	Vacante	Valor Anual	Valor Anual	Servicios Personales	Aportes Patronales	Total
Sector Gestión Pública	380	145	197	38	10,279,393,000	1,293,443,000	20,233,026,000	6,865,902,000	27,098,928,000
Sector Gobierno, Seguridad y Convivencia	2,254	1,164	767	323	48,184,507,000	1,890,358,000	89,916,175,000	34,467,078,000	124,383,253,000
Sector Hacienda	1,057	422	494	141	28,461,972,000	2,064,240,000	52,581,222,000	17,836,769,000	70,417,991,000
Sector Planeación	270	112	150	8	8,330,928,000	961,530,000	15,917,440,000	5,407,686,000	21,325,126,000
Sector Integración Social	2,199	367	1,577	255	41,130,142,000	1,239,467,000	67,389,009,000	22,761,593,000	90,150,602,000
Sector Salud	401	154	221	26	10,854,793,000	654,468,000	20,365,155,000	6,943,751,000	27,308,906,000
Sector Educación	927	364	509	54	21,518,177,000	1,277,392,000	38,282,653,000	12,928,963,000	51,211,616,000
Sector Cultura, Recreación y Deporte	618	268	296	54	19,062,917,000	1,276,909,000	35,998,868,000	12,986,412,000	48,985,280,000
Sector Ambiente	198	96	94	8	5,369,113,000	559,670,000	10,325,024,000	3,545,051,000	13,870,075,000
Sector Movilidad	964	460	390	114	24,998,051,000	1,790,776,000	46,345,836,000	15,770,328,000	62,116,164,000
Sector Hábitat	156	76	77	3	4,743,740,000	957,269,000	9,861,944,000	3,585,561,000	13,447,505,000
Sector Desarrollo Económico, Industria y Turismo	190	52	69	69	5,720,177,000	788,660,000	10,789,807,000	3,702,165,000	14,491,972,000
Otras Entidades Distritales	2,353	1,038	1,268	47	67,504,637,000	7,612,587,000	129,303,026,000	44,452,273,000	173,755,299,000
TOTAL	11,967	4,718	6,109	1,140	296,158,547,000	22,366,769,000	547,309,185,000	191,253,532,000	738,562,717,000

CONSOLIDADO DISTRITAL POR NIVELES

Nomenclatura Administrativa	Total	Genero			Sueldos Personal Nómina	Gastos de Representación	Valor Anual		
	Cargos	Hombre	Mujer	Vacante	Valor Anual	Valor Anual	Servicios Personales	Aportes Patronales	Total
Nivel Directivo	669	333	316	20	34,631,014,000	13,993,043,000	86,440,779,000	29,669,228,000	116,110,007,000
Nivel Asesor	471	203	248	20	19,955,566,000	5,357,627,000	45,174,329,000	15,583,029,000	60,757,358,000
Nivel Profesional	4,820	1,903	2,574	343	140,615,090,000	2,961,978,000	254,411,840,000	87,193,355,000	341,605,195,000
Nivel Técnico	1,338	350	785	203	23,806,131,000	0	33,286,980,000	11,473,369,000	44,760,349,000
Nivel Asistencial	4,419	1,788	2,147	484	71,801,574,000	0	114,084,481,000	42,528,374,000	156,612,855,000
Trabajador Oficial	250	141	39	70	5,349,172,000	54,121,000	13,910,776,000	4,806,177,000	18,716,953,000
TOTAL	11,967	4,718	6,109	1,140	296,158,547,000	22,366,769,000	547,309,185,000	191,253,532,000	738,562,717,000

CONSOLIDADO DISTRITAL POR CLASIFICACIÓN

Nomenclatura Administrativa	Total	Genero			Sueldos Personal Nómina	Gastos de Representación	Valor Anual		
	Cargos	Hombre	Mujer	Vacante	Valor Anual	Valor Anual	Servicios Personales	Aportes Patronales	Total
Administración Central	8,879	3,348	4,655	876	212,269,955,000	15,700,000,000	390,683,211,000	136,941,857,000	527,625,068,000
Establecimientos Públicos	3,088	1,370	1,454	264	83,888,592,000	6,666,769,000	156,625,974,000	54,311,675,000	210,937,649,000
TOTAL	11,967	4,718	6,109	1,140	296,158,547,000	22,366,769,000	547,309,185,000	191,253,532,000	738,562,717,000

*Concejo, incluye planta de personal Func. y UAN

*Secretaría Distrital de Integración Social incluye planta de personal Func. e Inversión.

*Secretaría de Educación Distrital incluye solamente planta de personal Func.

SISTEMA DE PRESUPUESTO DISTRITAL - PREDIS PLANTAS DE PERSONAL GLOBAL

Detalle Cargos por Nivel y Genero

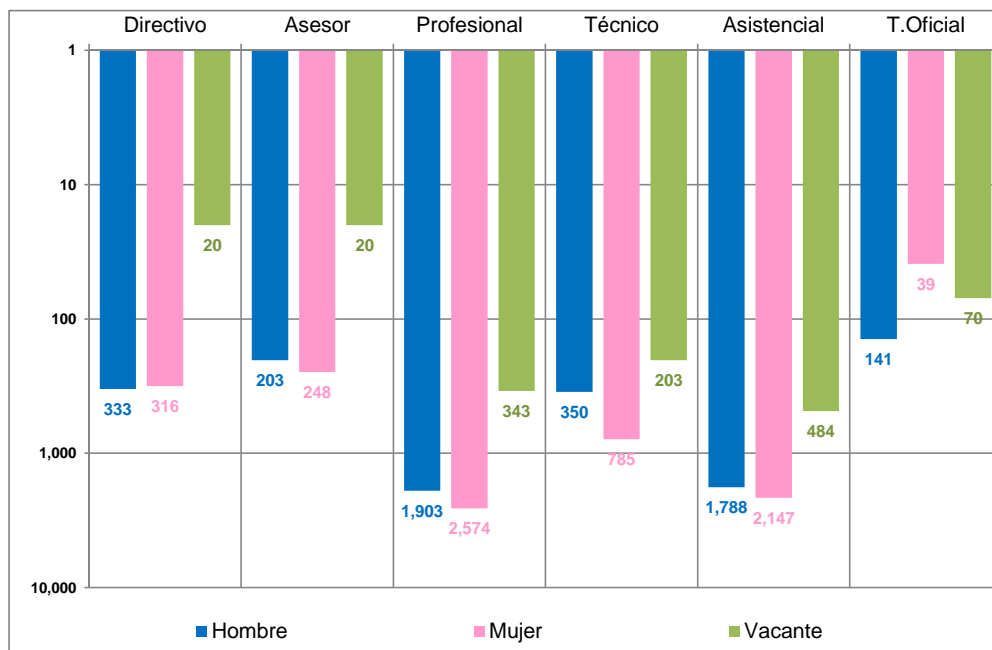

Detalle Cargos por Sector

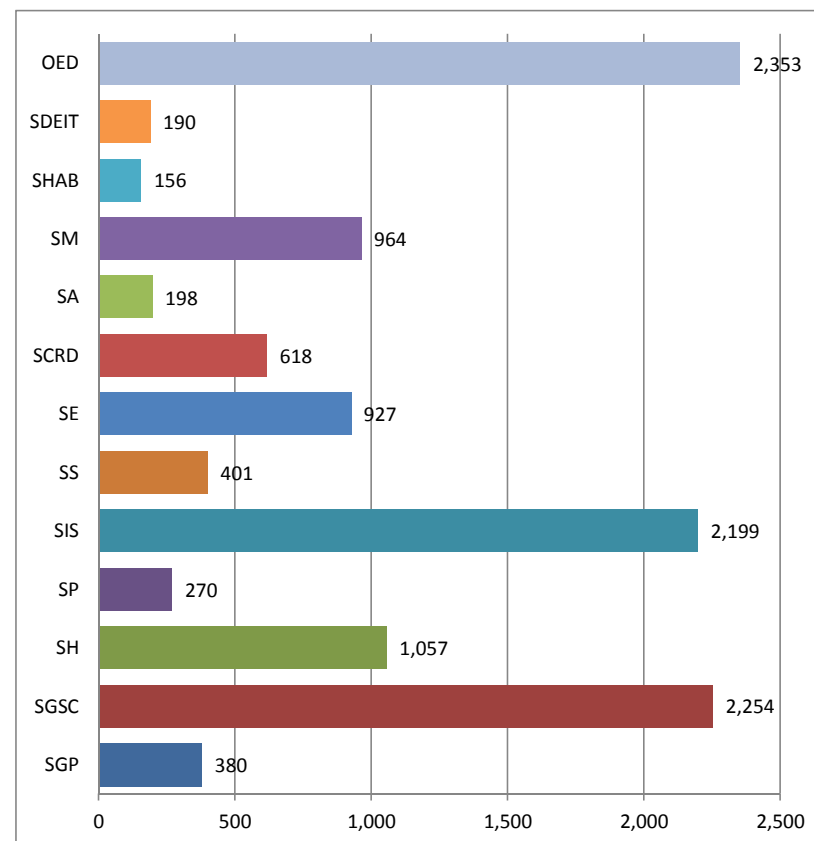

Detalle Cargos por Clasificación y Genero

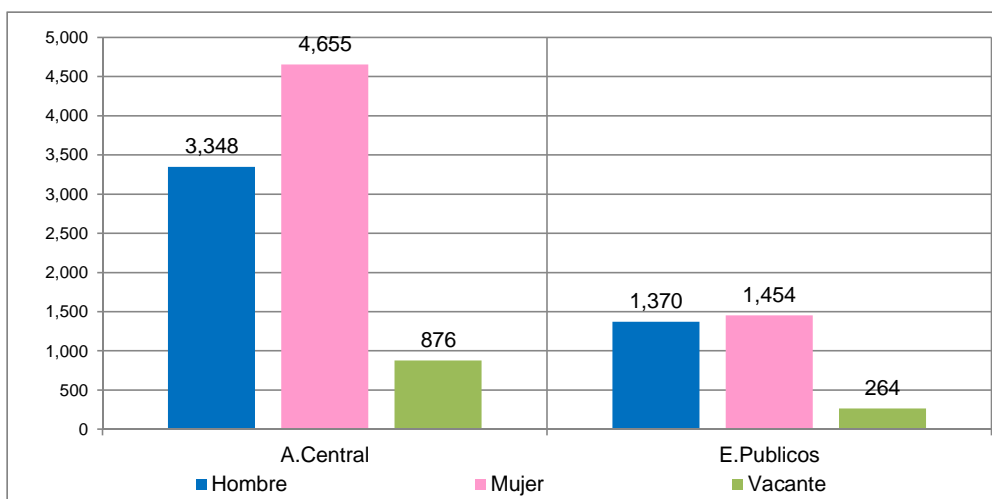

Sector Gestión Pública	SGP
Sector Gobierno, Seguridad y Convivencia	SGSC
Sector Hacienda	SH
Sector Planeación	SP
Sector Integración Social	SIS
Sector Salud	SS
Sector Educación	SE
Sector Cultura, Recreación y Deporte	SCRD
Sector Ambiente	SA
Sector Movilidad	SM
Sector Hábitat	SHAB
Sector Desarrollo Económico, Industria y Comercio	SDEIT
Otras Entidades Distritales	OED

**SISTEMA DE PRESUPUESTO DISTRITAL - PREDIS
CONSOLIDADO DISTRITAL - PLANTA DE PERSONAL GLOBAL**

Vigencia: 2011

Consolidado por Genero

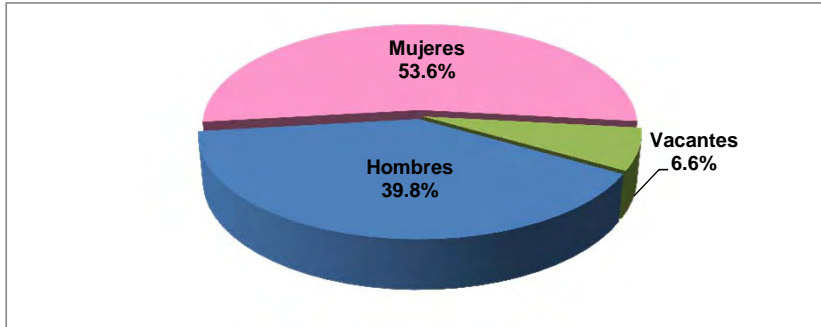

Genero	Cargos	Porc. %
Hombres	4,718	39.8%
Mujeres	6,109	53.6%
Vacantes	1,140	6.6%
TOTAL	11,967	100.0%

Consolidado de los 10 empleos por genero con más concentración de cargos

Descripción	Cargos Mujer
068-Subdirector Administrativo o Financiero o Técnico u Operativo	109
105-Asesor	205
219-Profesional Universitario	1,430
222-Profesional Especializado	1,040
313-Instructor	490
314-Técnico Operativo	286
407-Auxiliar Administrativo	1,009
425-Secretario Ejecutivo	245
440-Secretario	435
470-Auxiliar de Servicios Generales	381

Descripción	Cargos Hombre
009-Director Administrativo o Financiero o Técnico u Operativo	94
068-Subdirector Administrativo o Financiero o Técnico u Operativo	81
105-Asesor	184
219-Profesional Universitario	925
222-Profesional Especializado	923
314-Técnico Operativo	318
407-Auxiliar Administrativo	751
475-Bombero	349
480-Conductor	261
485-Guardián	79

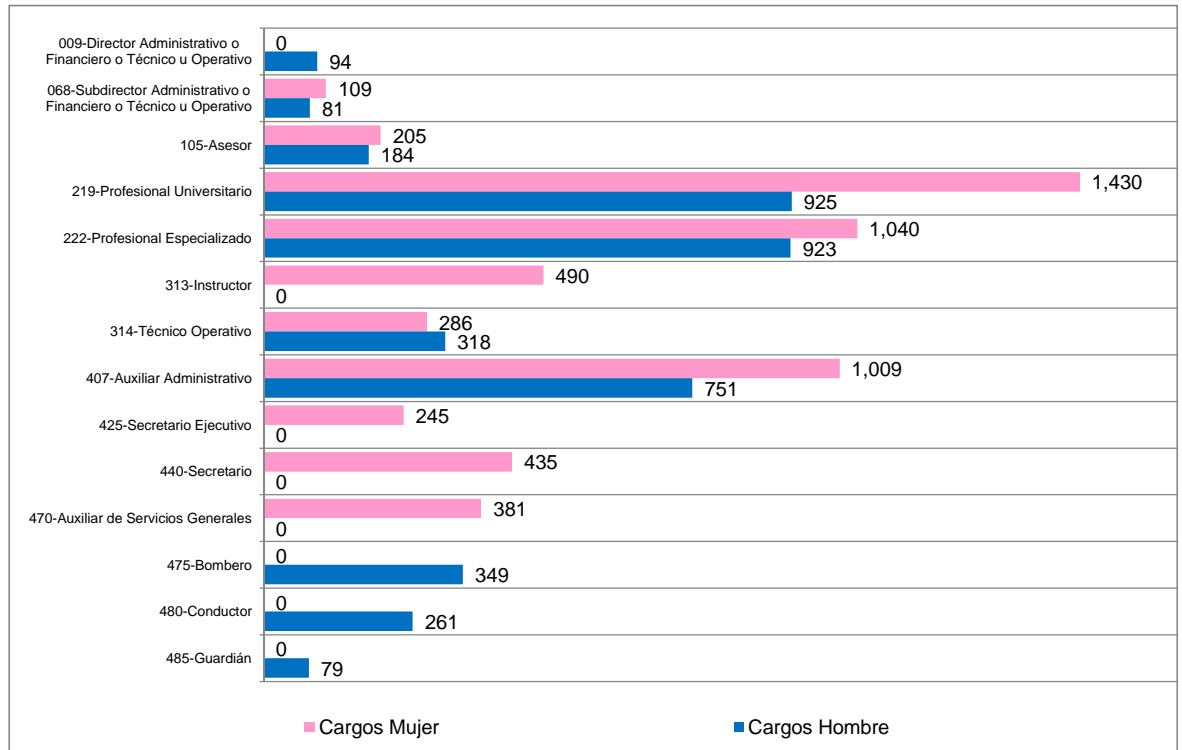

**SISTEMA DE PRESUPUESTO DISTRITAL - PREDIS
CONSOLIDADO DISTRITAL - PLANTA DE PERSONAL GLOBAL**

Vigencia: 2011

Consolidado por Salarios Mínimos Legales Vigentes (SMMLV) detallado por Genero

Detalle por SMMLV	Cargos Mujer	Cargos Hombre
Hasta 1 SMMLV	0	0
Hasta 2 SMMLV	673	360
Hasta 3 SMMLV	1,451	1,340
Hasta 4 SMMLV	1,716	961
Hasta 5 SMMLV	1,196	1,007
Hasta 6 SMMLV	438	434
Hasta 7 SMMLV	284	250
Mayores de 7 SMMLV	351	366
Total	6,109	4,718

Salario Mínimo Mensual Legal Vigente (SMMLV) Año 2011 \$535,600

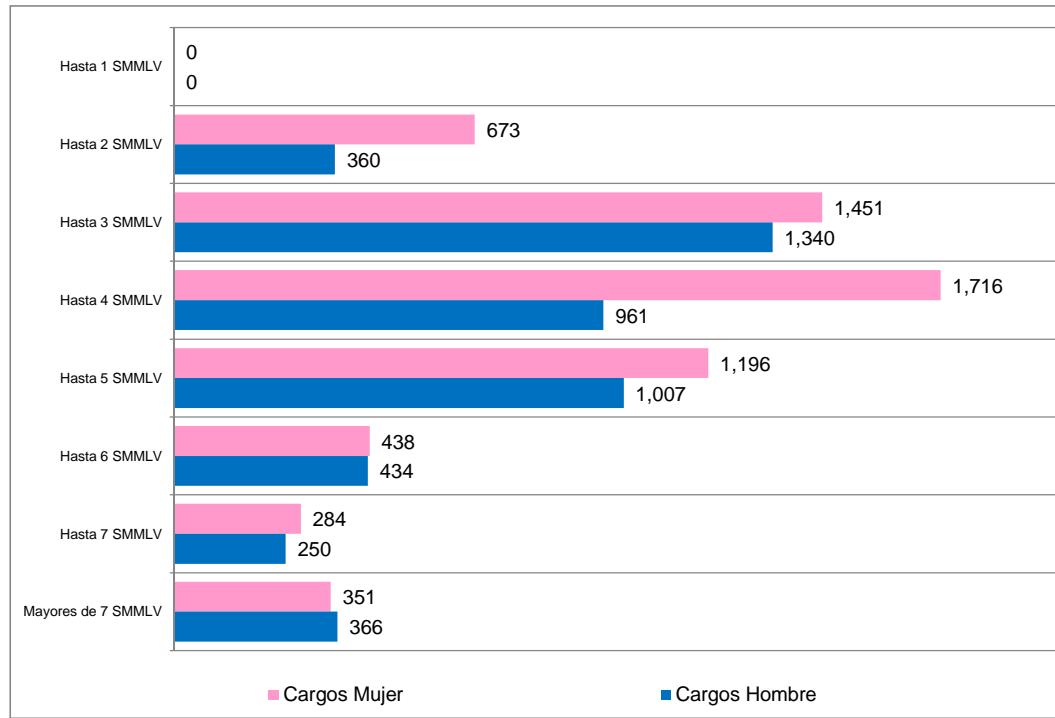

Consolidado por Sector detallado por Genero

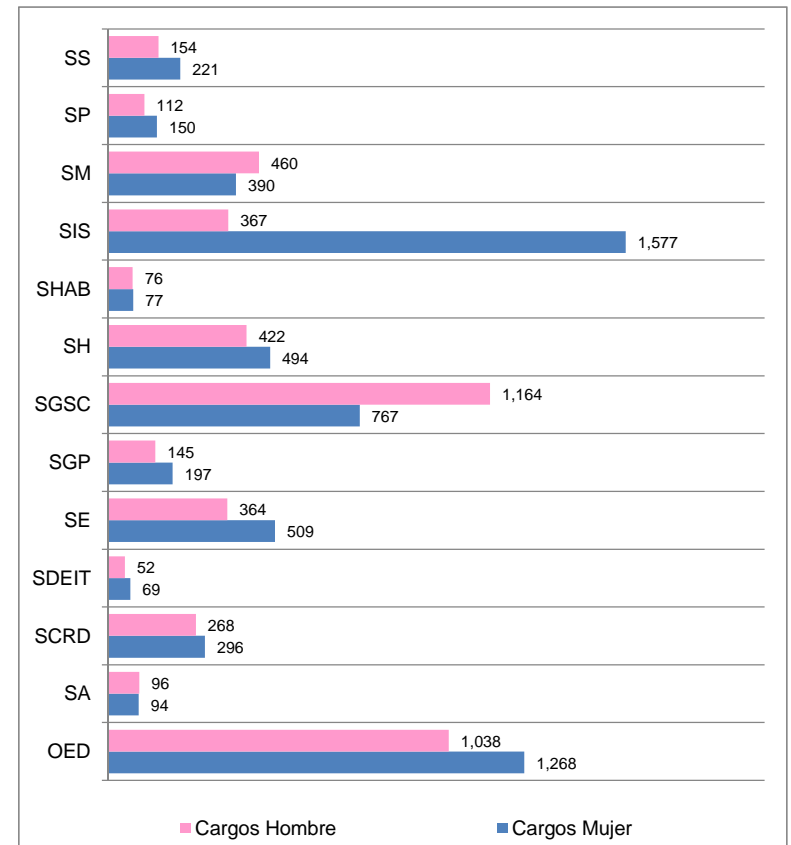

Sector Gestión Pública	SGP
Sector Gobierno, Seguridad y Convivencia	SGSC
Sector Hacienda	SH
Sector Planeación	SP
Sector Integración Social	SIS
Sector Salud	SS
Sector Educación	SE
Sector Cultura, Recreación y Deporte	SCRD
Sector Ambiente	SA
Sector Movilidad	SM
Sector Hábitat	SHAB
Sector Desarrollo Económico, Industria y Turismo	SDEIT
Otras Entidades Distritales	OED

ESCALA SALARIAL DEL DISTRITO CAPITAL 2011

Escala Salarial de los Empleados Públicos del Sector Central, Según Decreto 208 de 24-MAY-2011

NIVEL	0				1				2		3		4		NIVEL	
	GRADO	Inc	DIRECTIVO	G.R. %	TOTAL G.R.	Inc	ASESOR	G.R. %	TOTAL G.R.	Inc	PROFESIONAL	Inc	TÉCNICO	Inc		ASISTENCIAL
01	4.04		2,667,966	20%	533,593	4.04	2,667,966	20%	533,593	4.04	1,489,442	4.04	1,031,140	4.04	724,402	01
02	4.04		2,811,873	20%	562,375	4.04	2,811,873	20%	562,375	4.04	1,537,488	4.04	1,064,349	4.04	781,365	02
03	4.04		2,888,446	30%	866,534	4.04	2,888,446	30%	866,534	4.04	1,585,535	4.04	1,102,363	4.04	814,381	03
04	4.04		3,253,251	30%	975,975	4.04	3,253,251	30%	975,975	4.04	1,635,732	4.04	1,162,804	4.04	843,354	04
05	4.04		3,590,408	30%	1,077,122	4.04	3,590,408	30%	1,077,122	4.04	1,649,591	4.04	1,200,488	4.04	902,423	05
06	3.46		4,003,614	40%	1,601,446	3.46	4,003,614	40%	1,601,446	4.04	1,697,389	4.04	1,238,174	4.04	940,940	06
07	3.46		4,387,306	40%	1,754,922	3.46	4,387,306	40%	1,754,922	4.04	1,729,835	4.04	1,286,621	4.04	973,957	07
08	3.17		4,914,769	40%	1,965,908	3.17	4,914,769	40%	1,965,908	4.04	1,798,194	4.04	1,324,309	4.04	1,010,959	08
09	3.17		5,511,228	100%	5,511,228					4.04	1,850,769	4.04	1,367,373	4.04	1,030,790	09
10	3.17		6,202,304	100%	6,202,304					4.04	1,887,353	4.04	1,421,209	4.04	1,031,140	10
11										4.04	1,903,348	4.04	1,464,274	4.04	1,064,889	11
12										4.04	1,997,988	4.04	1,513,119	4.04	1,080,886	12
13										4.04	2,055,828	4.04	1,527,164	4.04	1,102,363	13
14										4.04	2,108,422	4.04	1,571,941	4.04	1,162,804	14
15										4.04	2,224,077	4.04	1,620,390	4.04	1,200,488	15
16										4.04	2,248,020	4.04	1,628,865	4.04	1,238,174	16
17										4.04	2,262,052	4.04	1,663,455	4.04	1,286,621	17
18										4.04	2,293,349	4.04	1,723,179	4.04	1,324,309	18
19										4.04	2,411,911	4.04	1,766,124	4.04	1,367,373	19
20										4.04	2,468,567	4.04	1,770,899	4.04	1,421,209	20
21										4.04	2,530,415	4.04	1,903,882	4.04	1,464,274	21
22										4.04	2,602,151	3.17	1,924,462	4.04	1,512,723	22
23										4.04	2,616,544			4.04	1,539,321	23
24										4.04	2,624,239			4.04	1,571,941	24
25										4.04	2,690,569			4.04	1,583,934	25
26										4.04	2,811,873			4.04	1,620,390	26
27										4.04	2,835,702			4.04	1,663,455	27
28										4.04	2,888,446					28
29										4.04	3,002,807					29
30										4.04	3,253,251					30
31										4.04	3,278,343					31
32										3.46	4,003,614					32

Salario Mínimo Mensual Legal Vigente (SMMLV) año 2011
Decreto 33 del 11 de enero 2011 Art 1.

Valor	2 SMMLV	Incremento
535,600	1,071,200	4.00%

INFLACIÓN 2010 Fuente DANE	▲ 3.17%
----------------------------	---------

LIMITES SALARIALES DEC. 1048 del 4-ABR-2011

Niveles	Limite	Incremento
Directivo	9,296,863	3.17%
Asesor	7,431,275	3.17%
Profesional	5,191,341	3.17%
Técnico	1,924,462	3.17%
Asistencial	1,905,366	3.17%

Auxilio de Alimentación
Decreto 1031 del 4-ABR-2011 Art 10.

Valor	Tope	Incremento
42,528	1,192,669	3.17%

Subsidio de Transporte

Decreto 4835 del 30-DIC-2010 Art 1.

Valor	Tope 2 SMMLV	Incremento
63,600	1,071,200	3.17%

Bonificación por Servicios Prestados

Decreto 1031 del 4-ABR-2011 Art 9.

Tope	Incremento
1,192,669	3.17%

ESCALA DE INCREMENTO
para Establecimientos Públicos y Empresas Sociales del Estado

RANGO SALAROS		Porcentaje Incremento
1	3,481,400	4.04%
3,481,401	4,284,800	3.46%
4,284,801	>> en adelante	3.17%

Hasta 6.5 SMMLV
Hasta 8 SMMLV
Mayores 8 SMMLV

INCREMENTO PROMEDIO PONDERADO VIGENCIA 2011	4.00%
---	--------------

ESCALA SALARIAL DEL DISTRITO CAPITAL 2011 - ajuste nivelación salarial

Escala Salarial de los Empleados Públicos del Sector Central, Según Decreto 492 de 09-NOV-2011

NIVEL	0				1				2		3		4		NIVEL	
	GRADO	Inc	DIRECTIVO	G.R. %	TOTAL G.R.	Inc	ASESOR	G.R. %	TOTAL G.R.	Inc	PROFESIONAL	Inc	TÉCNICO	Inc		ASISTENCIAL
01	0.00		2,667,966	20%	533,593	0.00	2,667,966	20%	533,593	3.22	1,537,388	3.21	1,064,249	7.85	781,265	01
02	0.00		2,811,873	20%	562,375	0.00	2,811,873	20%	562,375	3.12	1,585,435	3.56	1,102,263	4.21	814,281	02
03	0.00		2,888,446	30%	866,534	0.00	2,888,446	30%	866,534	3.16	1,635,632	5.47	1,162,704	3.55	843,254	03
04	0.00		3,253,251	30%	975,975	0.00	3,253,251	30%	975,975	0.84	1,649,491	3.23	1,200,388	6.99	902,323	04
05	0.00		3,590,408	30%	1,077,122	0.00	3,590,408	30%	1,077,122	2.89	1,697,289	3.13	1,238,074	4.26	940,840	05
06	0.00		4,003,614	40%	1,601,446	0.00	4,003,614	40%	1,601,446	1.91	1,729,735	3.90	1,286,521	3.50	973,857	06
07	0.00		4,387,306	40%	1,754,922	0.00	4,387,306	40%	1,754,922	3.95	1,798,094	2.92	1,324,209	3.79	1,010,859	07
08	0.00		4,914,769	40%	1,965,908	0.00	4,914,769	40%	1,965,908	2.92	1,850,669	3.24	1,367,273	1.95	1,030,690	08
09	0.00		5,511,228	100%	5,511,228					1.97	1,887,253	3.93	1,421,109	0.02	1,031,040	09
10	0.00		6,202,304	100%	6,202,304					0.84	1,903,248	3.02	1,464,174	3.26	1,064,789	10
11										4.97	1,997,888	3.33	1,513,019	1.49	1,080,786	11
12										2.89	2,055,728	0.92	1,527,064	1.98	1,102,263	12
13										2.55	2,108,322	2.93	1,571,841	5.47	1,162,704	13
14										5.48	2,223,977	3.08	1,620,290	3.23	1,200,388	14
15										0.00	2,224,077	0.52	1,628,765	3.13	1,238,074	15
16										0.00	2,248,020	2.12	1,663,355	3.90	1,286,521	16
17										0.00	2,262,052	3.58	1,723,079	2.92	1,324,209	17
18										0.00	2,293,349	2.49	1,766,024	3.24	1,367,273	18
19										0.00	2,411,911	0.26	1,770,799	3.93	1,421,109	19
20										0.00	2,468,567	7.50	1,903,782	3.02	1,464,174	20
21										0.00	2,530,415	1.08	1,924,362	3.30	1,512,623	21
22										0.00	2,602,151	0.00	1,924,462	1.75	1,539,221	22
23										0.00	2,616,544			2.11	1,571,841	23
24										0.00	2,624,239			0.76	1,583,834	24
25										0.00	2,690,569			2.30	1,620,290	25
26										0.00	2,811,873			2.65	1,663,355	26
27										0.00	2,835,702			0.00	1,663,455	27
28										0.00	2,888,446					28
29										0.00	3,002,807					29
30										0.00	3,253,251					30
31										0.00	3,278,343					31
32										0.00	4,003,614					32

Salario Mínimo Mensual Legal Vigente (SMMLV) año 2011

Decreto 33 del 11 de enero 2011 Art 1.

Valor	2 SMMLV	Incremento
535,600	1,071,200	4.00%

INFLACIÓN 2010 Fuente DANE	▲ 3.17%
----------------------------	---------

LIMITES SALARIALES DEC. 1048 del 4-ABR-2011

Niveles	Limite	Incremento
Directivo	9,296,863	3.17%
Asesor	7,431,275	3.17%
Profesional	5,191,341	3.17%
Técnico	1,924,462	3.17%
Asistencial	1,905,366	3.17%

Auxilio de Alimentación

Decreto 1031 del 4-ABR-2011 Art 10.

Valor	Tope	Incremento
42,528	1,192,669	3.17%

Subsidio de Transporte

Decreto 4835 del 30-DIC-2010 Art 1.

Valor	Tope 2 SMMLV	Incremento
63,600	1,071,200	3.17%

Bonificación por Servicios Prestados

Decreto 1031 del 4-ABR-2011 Art 9.

Tope	Incremento
1,192,669	3.17%

ESCALA DE INCREMENTO

para Establecimientos Públicos y Empresas Sociales del Estado

RANGO SALARIOS		Porcentaje
1	3,481,400	4.04%
	3,481,401 - 4,284,800	3.46%
	4,284,801 >> en adelante	3.17%

Hasta 6.5 SMMLV
Hasta 8 SMMLV
Mayores 8 SMMLV

INCREMENTO PROMEDIO PONDERADO VIGENCIA 2011	Ajuste Escala
---	---------------

Consolidado Administración Central

SISTEMA DE PRESUPUESTO DISTRITAL - PREDIS
CONSOLIDADO POR ENTIDAD Y NIVELES ADMINISTRACIÓN CENTRAL
PLANTA DE PERSONAL GLOBAL

Vigencia: 2011

Entidades	Totales por Genero				Nivel Directivo				Nivel Asesor				Nivel Profesional			
	Hombre	Mujer	Vacante	Total	Hombre	Mujer	Vacante	Total	Hombre	Mujer	Vacante	Total	Hombre	Mujer	Vacante	Total
Concejo de Bogotá D. C.	267	279	2	548	3	2	0	5	103	91	1	195	40	60	1	101
Personería de Bogotá D.C.	358	490	10	858	25	20	0	45	1	1	0	2	182	242	2	426
Secretaría General	127	172	38	337	12	18	2	32	6	15	4	25	50	71	14	135
Veeduría Distrital de Bogotá D.C.	22	51	1	74	4	2	0	6	1	6	0	7	10	23	0	33
Secretaría Distrital de Gobierno	593	604	45	1,242	23	21	2	46	0	1	0	1	243	257	17	517
Secretaría Distrital de Hacienda	289	322	128	739	26	25	7	58	19	15	11	45	175	185	57	417
Secretaría de Educación del Distrito	351	485	54	890	32	20	1	53	1	7	1	9	172	210	29	411
Secretaría Distrital de Movilidad	113	146	31	290	11	9	0	20	2	8	0	10	78	98	24	200
Secretaría Distrital de Salud	154	221	26	401	12	4	0	16	0	5	0	5	76	147	6	229
Secretaría Distrital de Desarrollo Económico	35	29	0	64	10	10	0	20	4	2	0	6	15	10	0	25
Secretaría Distrital del Hábitat	22	21	2	45	10	11	0	21	1	3	0	4	11	5	0	16
Secretaría Distrital de Cultura, Recreación y Deporte	31	61	1	93	4	12	0	16	0	9	0	9	11	16	1	28
Secretaría Distrital de Planeación	112	150	8	270	17	26	0	43	0	3	0	3	68	74	4	146
Secretaría Distrital de Integración Social	303	1,443	250	1,996	18	18	0	36	11	11	0	22	105	457	56	618
Departamento Administrativo del Servicio Civil	18	25	0	43	2	2	0	4	4	1	0	5	3	16	0	19
Secretaría Distrital de Ambiente	64	73	5	142	11	8	0	19	1	1	0	2	34	42	4	80
Departamento Administrativo de la Defensoría del Espacio	39	41	4	84	4	2	0	6	2	4	1	7	17	24	2	43
Unidad Administrativa Especial Cuerpo Oficial de Bomberos	450	42	271	763	3	1	3	7	1	1	1	3	4	4	18	26
TOTAL	3,348	4,655	876	8,879	227	211	15	453	157	184	19	360	1,294	1,941	235	3,470

Entidades	Nivel Técnico				Nivel Asistencial				Nivel Trabajador Oficial			
	Hombre	Mujer	Vacante	Total	Hombre	Mujer	Vacante	Total	Hombre	Mujer	Vacante	Total
Concejo de Bogotá D. C.	1	0	0	1	120	126	0	246	0	0	0	0
Personería de Bogotá D.C.	0	0	0	0	150	227	8	385	0	0	0	0
Secretaría General	10	5	2	17	49	63	16	128	0	0	0	0
Veeduría Distrital de Bogotá D.C.	1	3	1	5	6	17	0	23	0	0	0	0
Secretaría Distrital de Gobierno	11	15	0	26	316	310	26	652	0	0	0	0
Secretaría Distrital de Hacienda	29	20	16	65	40	77	37	154	0	0	0	0
Secretaría de Educación del Distrito	17	26	4	47	129	222	19	370	0	0	0	0
Secretaría Distrital de Movilidad	3	7	2	12	19	24	5	48	0	0	0	0
Secretaría Distrital de Salud	20	25	15	60	46	40	5	91	0	0	0	0
Secretaría Distrital de Desarrollo Económico	1	1	0	2	5	6	0	11	0	0	0	0
Secretaría Distrital del Hábitat	0	0	0	0	0	2	2	4	0	0	0	0
Secretaría Distrital de Cultura, Recreación y Deporte	1	1	0	2	15	23	0	38	0	0	0	0
Secretaría Distrital de Planeación	7	4	0	11	20	43	4	67	0	0	0	0
Secretaría Distrital de Integración Social	41	523	116	680	128	434	78	640	0	0	0	0
Departamento Administrativo del Servicio Civil	0	0	0	0	9	6	0	15	0	0	0	0
Secretaría Distrital de Ambiente	3	1	0	4	15	21	1	37	0	0	0	0
Departamento Administrativo de la Defensoría del Espacio	5	4	0	9	11	7	1	19	0	0	0	0
Unidad Administrativa Especial Cuerpo Oficial de Bomberos	6	0	1	7	436	36	248	720	0	0	0	0
TOTAL	156	635	157	948	1,514	1,684	450	3,648	0	0	0	0

*Concejo, incluye planta de personal Func. y UAN

*Secretaría Distrital de Integración Social incluye planta de personal Func. e Inversión.

*Secretaría de Educación Distrital incluye solamente planta de personal Func.

SISTEMA DE PRESUPUESTO DISTRITAL - PREDIS CONSOLIDADO CARGOS ADMINISTRACIÓN CENTRAL

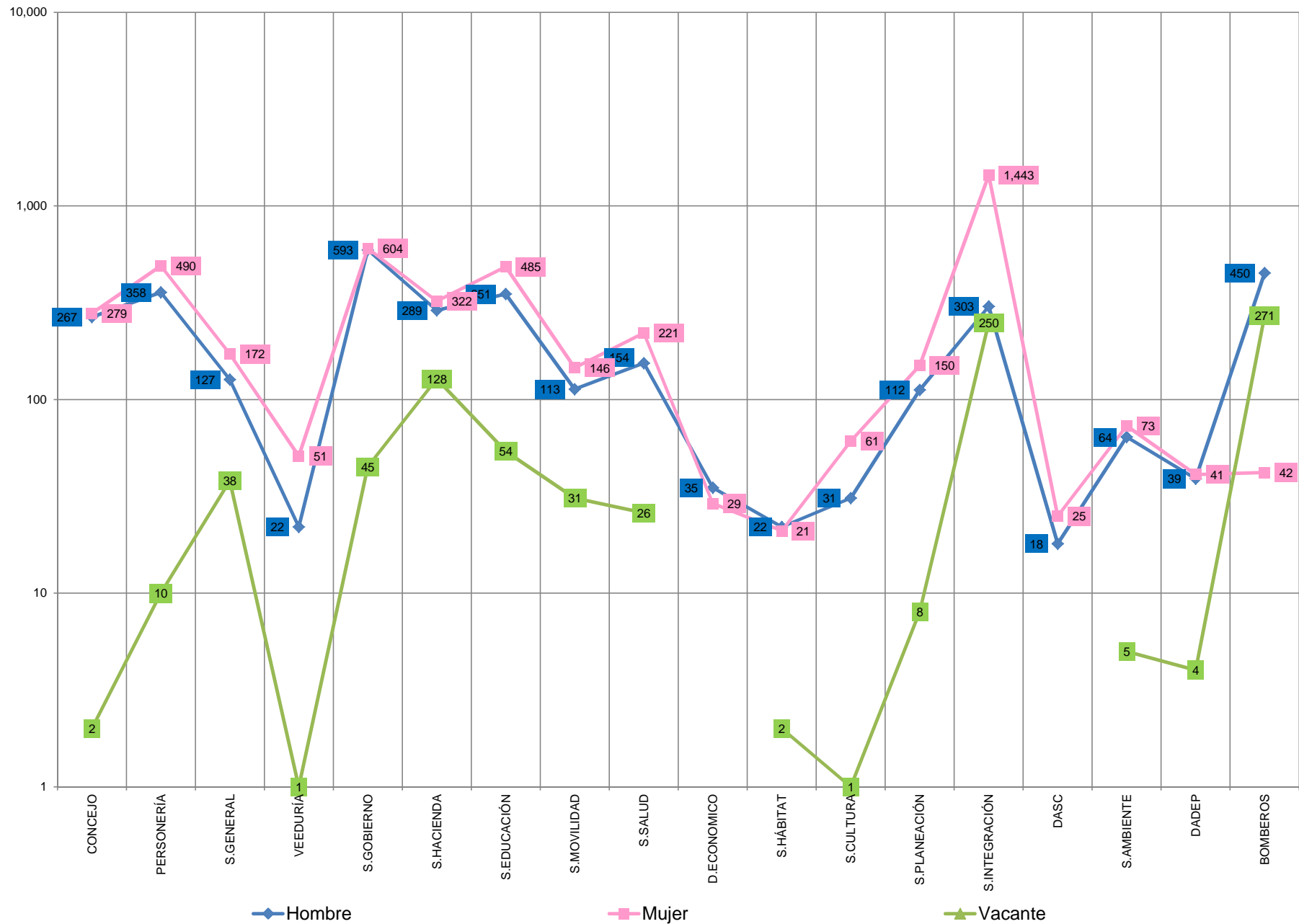

SISTEMA DE PRESUPUESTO DISTRITAL - PREDIS CONSOLIDADO CARGOS ADMINISTRACIÓN CENTRAL

Nivel Directivo

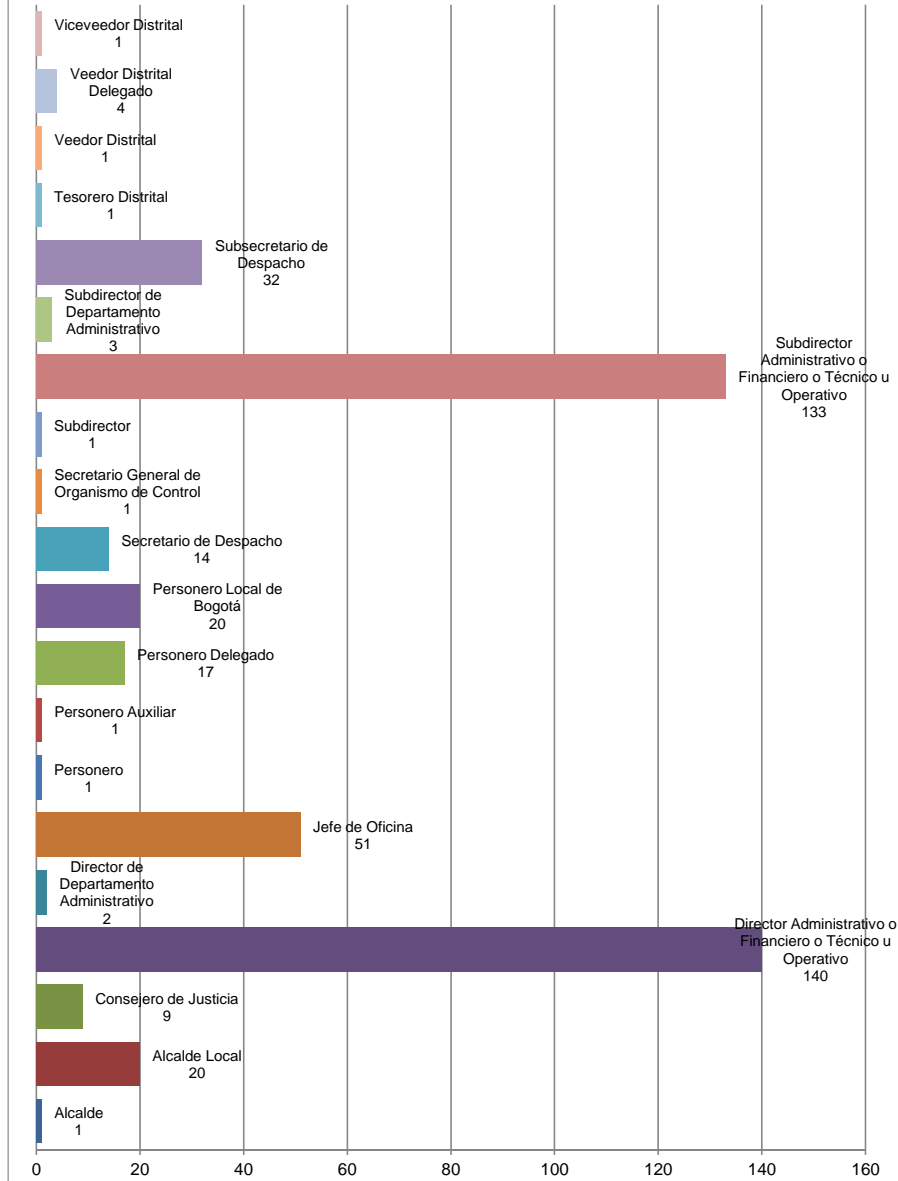

Nivel Profesional

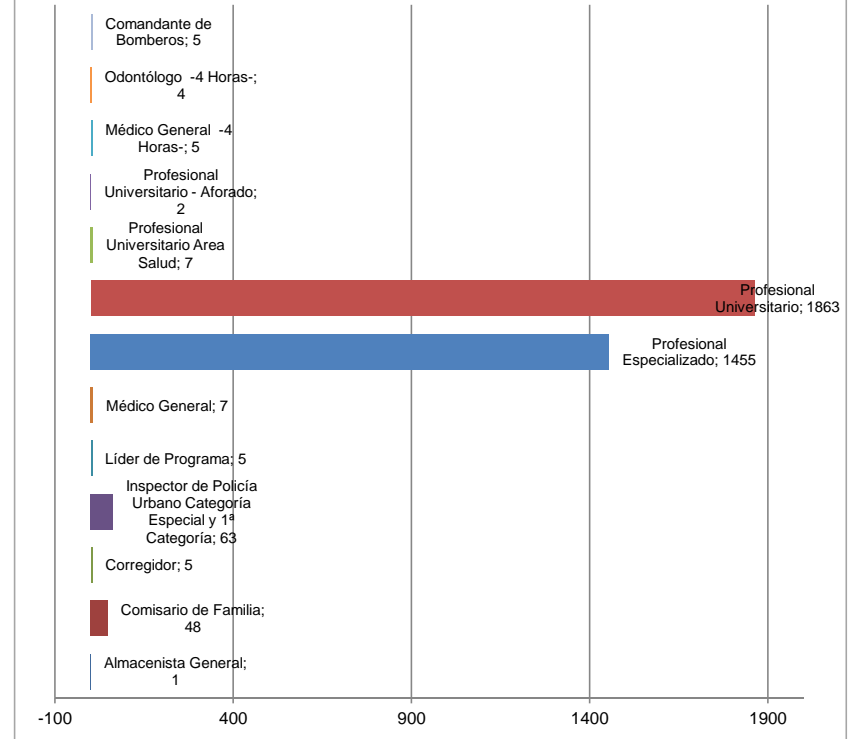

Nivel Asesor

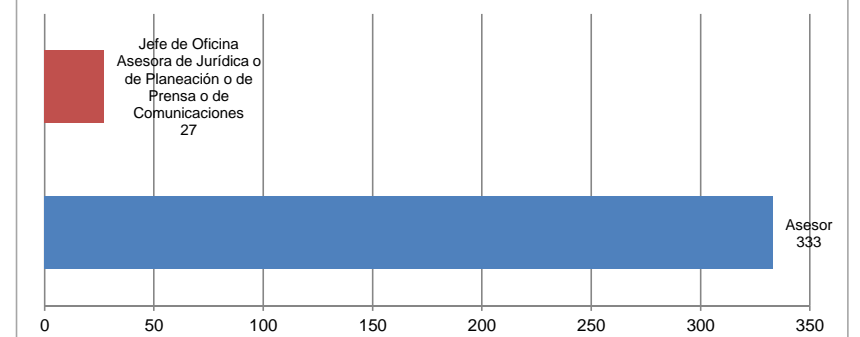

SISTEMA DE PRESUPUESTO DISTRITAL - PREDIS CONSOLIDADO CARGOS ADMINISTRACIÓN CENTRAL

Nivel Técnico

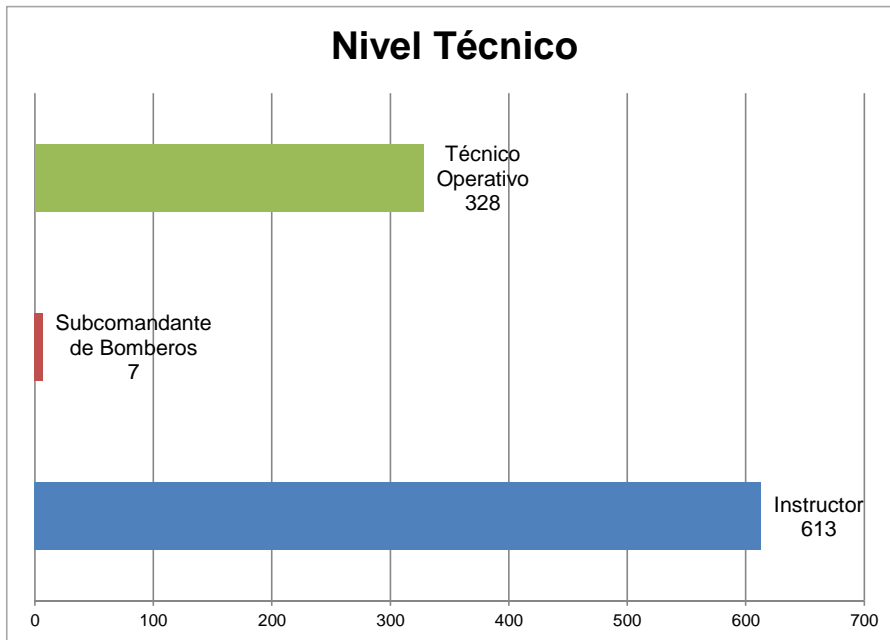

Nivel Asistencial y Aforados

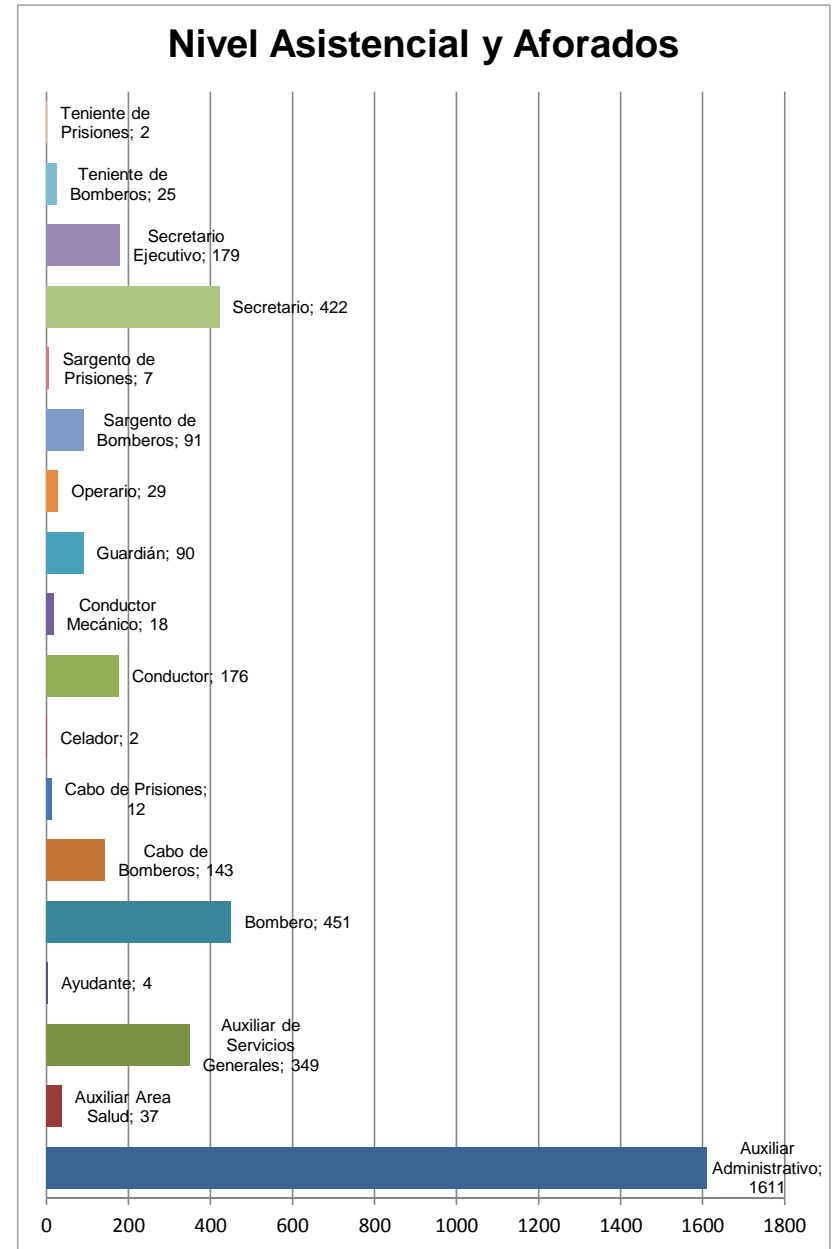

SISTEMA DE PRESUPUESTO DISTRITAL - PREDIS
CONSOLIDADO DETALLE POR CARGOS Y ASIGNACIÓN BÁSICA MENSUAL POR ENTIDAD ADMINISTRACIÓN CENTRAL
PLANTA DE PERSONAL GLOBAL

Vigencia: 2011

Código	Nomenclatura Administrativa	Grado	Asignación Básica Mensual	Código Entidad																	Total	
				100	102	104	105	110	111	112	113	114	117	118	119	120	122	125	126	127		131
005	Alcalde	0	7,310,232			1															1	
006	Jefe de Oficina	3	2,888,446						17												17	
006	Jefe de Oficina	4	3,253,251																		1	
006	Jefe de Oficina	5	3,590,408					1	2	9										1	14	
006	Jefe de Oficina	6	4,003,614			2				2	2					2	2			1	10	
006	Jefe de Oficina	7	4,387,306					1			1	2				1				2	7	
006	Jefe de Oficina	2	4,665,637		1																1	
006	Jefe de Oficina	8	4,914,769						1												1	
009	Director Administrativo o Financiero o Técnico u Operativo	4	3,253,251					8													8	
009	Director Administrativo o Financiero o Técnico u Operativo	5	3,590,408							19											19	
009	Director Administrativo o Financiero o Técnico u Operativo	6	4,003,614							18							33				51	
009	Director Administrativo o Financiero o Técnico u Operativo	7	4,387,306					3			8	10	5	1					5		32	
009	Director Administrativo o Financiero o Técnico u Operativo	2	4,665,637		4																4	
009	Director Administrativo o Financiero o Técnico u Operativo	8	4,914,769			7			8							5		4			24	
009	Director Administrativo o Financiero o Técnico u Operativo	9	5,511,228																	1	1	
009	Director Administrativo o Financiero o Técnico u Operativo	2	5,511,229	1																	1	
015	Personero	0	7,310,232		1																1	
017	Personero Auxiliar	5	7,262,758		1																1	
020	Secretario de Despacho	9	5,511,228			2		1	1	1	1	1	1	1	1	1	1		1		13	
020	Secretario de Despacho	2	5,511,229	1																		1
030	Alcalde Local	5	3,590,408						20												20	
032	Consejero de Justicia	6	4,003,614						9												9	
040	Personero Delegado	3	5,896,429		17																17	
043	Personero Local de Bogotá	1	4,133,645		20																20	
045	Subsecretario de Despacho	1	4,914,769	3																	3	
045	Subsecretario de Despacho	8	4,914,769			1		3	1	4	3	1	1	5	1	7	1		1		29	
055	Director de Departamento Administrativo	9	5,511,228															1		1	2	
068	Subdirector Administrativo o Financiero o Técnico u Operativo	2	2,811,873										1								1	
068	Subdirector Administrativo o Financiero o Técnico u Operativo	3	2,888,446			1															1	
068	Subdirector Administrativo o Financiero o Técnico u Operativo	4	3,253,251																	10	10	
068	Subdirector Administrativo o Financiero o Técnico u Operativo	5	3,590,408			2			27		5		11	14	1		28				88	
068	Subdirector Administrativo o Financiero o Técnico u Operativo	6	4,003,614			16						2	1		7						26	
068	Subdirector Administrativo o Financiero o Técnico u Operativo	7	4,387,306															2		5	7	
070	Subdirector	3	2,888,446															1			1	
073	Secretario General de Organismo de Control	4	6,189,170		1																1	
076	Subdirector de Departamento Administrativo	8	4,914,769																	3	3	
091	Tesorero Distrital	8	4,914,769							1											1	
094	Veedor Distrital	3	7,846,851				1														1	
095	Viceveedor Distrital	2	7,264,496				1														1	
099	Veedor Distrital Delegado	1	6,188,279				4														4	
	Total Nivel Directivo			5	45	32	6	46	58	53	20	16	20	21	16	43	36	4	19	6	7	453
105	Asesor	1	2,432,150	54																	54	
105	Asesor	3	2,646,257	31																	31	
105	Asesor	1	2,667,966													1					1	
105	Asesor	2	2,811,873			3									1						4	
105	Asesor	3	2,888,446						7								7	4			18	
105	Asesor	2	3,061,408	9																	9	
105	Asesor	4	3,253,251								2					2	6				10	
105	Asesor	4	3,253,252	37																	37	
105	Asesor	5	3,590,408			20			36	4	3	4	3	3	3		6	1		4	88	
105	Asesor	1	3,960,788				3														3	
105	Asesor	6	4,003,614								2	3		1		2			1	1	10	
105	Asesor	2	4,042,274				1														1	
105	Asesor	3	4,267,777				1														1	
105	Asesor	7	4,387,306							1											1	
105	Asesor	5	4,387,308	23																	23	
105	Asesor	6	4,914,769	41																	41	

SISTEMA DE PRESUPUESTO DISTRITAL - PREDIS
CONSOLIDADO DETALLE POR CARGOS Y ASIGNACIÓN BÁSICA MENSUAL POR ENTIDAD ADMINISTRACIÓN CENTRAL
PLANTA DE PERSONAL GLOBAL

Vigencia: 2011

Código	Nomenclatura Administrativa	Grado	Asignación Básica Mensual	Código Entidad																	Total		
				100	102	104	105	110	111	112	113	114	117	118	119	120	122	125	126	127		131	
105	Asesor	8	4,914,769																			1	1
115	Jefe de Oficina Asesora de Jurídica o de Planeación o de Prensa o de Comunicaciones	5	3,590,408					1														1	2
115	Jefe de Oficina Asesora de Jurídica o de Planeación o de Prensa o de Comunicaciones	6	4,003,614				1			3	2			2							1	1	10
115	Jefe de Oficina Asesora de Jurídica o de Planeación o de Prensa o de Comunicaciones	1	4,133,645		2																		2
115	Jefe de Oficina Asesora de Jurídica o de Planeación o de Prensa o de Comunicaciones	7	4,387,306						1				1		1	2					1		8
115	Jefe de Oficina Asesora de Jurídica o de Planeación o de Prensa o de Comunicaciones	4	4,668,709								2											2	2
115	Jefe de Oficina Asesora de Jurídica o de Planeación o de Prensa o de Comunicaciones	8	4,914,769				1																1
	Total Nivel Asesor			195	2	25	7	1	45	9	10	5	6	4	9	3	22	5	2	7	3	360	
202	Comisario de Familia	26	2,811,873																			48	48
203	Comandante de Bomberos	16	2,248,020																				5
206	Líder de Programa	8	4,054,509		5																		5
211	Médico General -4 Horas-	7	1,798,094																			3	3
211	Médico General -4 Horas-	9	1,887,253																			2	
211	Médico General	31	3,278,343										7										7
214	Odontólogo -4 Horas-	13	2,108,322																			4	4
215	Almacenista General	22	2,602,151																			1	1
219	Profesional Universitario	3	1,635,632				2																2
219	Profesional Universitario	5	1,697,289									6										1	7
219	Profesional Universitario	7	1,798,094								20											217	239
219	Profesional Universitario	8	1,850,669				2					15										1	18
219	Profesional Universitario	9	1,887,253				1					37										70	108
219	Profesional Universitario	10	1,903,248																			15	16
219	Profesional Universitario	1	1,997,888	80																			80
219	Profesional Universitario	11	1,997,888				1				32	7										2	42
219	Profesional Universitario	12	2,055,728						65			79	35									3	182
219	Profesional Universitario	13	2,108,322				1				1		10	15								2	96
219	Profesional Universitario	14	2,223,977								95			52								121	2
219	Profesional Universitario	15	2,224,077								113	1										3	1
219	Profesional Universitario	1	2,233,008		3		4						42	9								5	5
219	Profesional Universitario	17	2,262,052																				3
219	Profesional Universitario	18	2,293,349																				3
219	Profesional Universitario	2	2,384,823		2		46			137	63	119	19			11	3	1	13			23	33
219	Profesional Universitario	19	2,411,911											13									14
219	Profesional Universitario	20	2,468,567																			3	7
219	Profesional Universitario	1	2,531,770																				4
219	Profesional Universitario	3	2,555,899		6																		6
219	Profesional Universitario	24	2,624,239											2									2
219	Profesional Universitario	1	2,828,210																				12
222	Profesional Especializado	4	1,649,491				1																1
222	Profesional Especializado	10	1,903,248				2																2
222	Profesional Especializado	2	2,223,877																				32
222	Profesional Especializado	3	2,223,977																				15
222	Profesional Especializado	4	2,224,077																				15
222	Profesional Especializado	5	2,262,456																				52
222	Profesional Especializado	6	2,319,146																				15
222	Profesional Especializado	19	2,411,911																				86
222	Profesional Especializado	20	2,468,567																				48
222	Profesional Especializado	7	2,478,911																				20
222	Profesional Especializado	21	2,530,415																				233
222	Profesional Especializado	22	2,602,151																				17
222	Profesional Especializado	23	2,616,544																				17
222	Profesional Especializado	24	2,624,239																				5
222	Profesional Especializado	25	2,690,569																				5

SISTEMA DE PRESUPUESTO DISTRITAL - PREDIS
CONSOLIDADO DETALLE POR CARGOS Y ASIGNACIÓN BÁSICA MENSUAL POR ENTIDAD ADMINISTRACIÓN CENTRAL
PLANTA DE PERSONAL GLOBAL

Vigencia: 2011

Código	Nomenclatura Administrativa	Grado	Asignación Básica Mensual	Código Entidad																	Total	
				100	102	104	105	110	111	112	113	114	117	118	119	120	122	125	126	127		131
222	Profesional Especializado	4	2,784,624	9																		9
222	Profesional Especializado	26	2,811,873			2															6	17
222	Profesional Especializado	27	2,835,702			20		2	56	29	13	88	9	4		61		2				284
222	Profesional Especializado	28	2,888,446						6													6
222	Profesional Especializado	5	3,043,765	1																		1
222	Profesional Especializado	30	3,253,251			5		7	24	4	1	32									10	83
222	Profesional Especializado	2	3,753,544						9													9
222	Profesional Especializado	3	3,855,106						7													7
222	Profesional Especializado	4	3,921,574						5													5
222	Profesional Especializado	32	4,003,614			4						1	4			5						14
227	Corregidor	12	2,055,728						5													5
233	Inspector de Policía Urbano Categoría Especial y 1ª Categoría	23	2,616,544						63													63
237	Profesional Universitario Area Salud	16	2,248,020										7									7
340	Profesional Universitario - Aforado	9	1,850,769																			1
340	Profesional Universitario - Aforado	13	2,055,828																			1
	Total Nivel Profesional			101	426	135	33	517	417	411	200	229	25	16	28	146	618	19	80	43	26	3470
313	Instructor	3	1,162,704																			322
313	Instructor	6	1,286,521																			40
313	Instructor	9	1,421,109																			33
313	Instructor	12	1,527,064																			218
314	Técnico Operativo	4	1,200,388			3				11	9	12										35
314	Técnico Operativo	5	1,238,074			1																1
314	Técnico Operativo	7	1,324,209																			4
314	Técnico Operativo	8	1,367,273																		9	9
314	Técnico Operativo	9	1,421,109			7				12	1											75
314	Técnico Operativo	10	1,464,174			2						16										20
314	Técnico Operativo	1	1,513,019	1																		1
314	Técnico Operativo	11	1,513,019																			3
314	Técnico Operativo	12	1,527,064					4	13	4		1				2	38					62
314	Técnico Operativo	13	1,571,841														8					9
314	Técnico Operativo	14	1,620,290										4									4
314	Técnico Operativo	15	1,628,765					1														3
314	Técnico Operativo	16	1,663,355													1						2
314	Técnico Operativo	17	1,723,079			3		5	29	17												67
314	Técnico Operativo	18	1,766,024													5					4	5
314	Técnico Operativo	19	1,770,799						16													16
314	Técnico Operativo	20	1,903,782																			4
314	Técnico Operativo	1	1,924,362																			2
314	Técnico Operativo	21	1,924,362																			1
314	Técnico Operativo	2	1,924,462																			3
314	Técnico Operativo	22	1,924,462			1		3														2
336	Subcomandante de Bomberos	22	1,924,462																			7
	Total Nivel Técnico			1	0	17	5	26	65	47	12	60	2	0	2	11	680	0	4	9	7	948
407	Auxiliar Administrativo	2	814,281																			3
407	Auxiliar Administrativo	4	902,323							2												2
407	Auxiliar Administrativo	5	940,840				1				126											127
407	Auxiliar Administrativo	6	973,857						3			20										70
407	Auxiliar Administrativo	7	1,010,859				1							1		1						3
407	Auxiliar Administrativo	8	1,030,690																			5
407	Auxiliar Administrativo	9	1,031,040				9			1	26	15					1					68
407	Auxiliar Administrativo	10	1,064,789																			1
407	Auxiliar Administrativo	11	1,080,786				4															93
407	Auxiliar Administrativo	12	1,102,263																			4
407	Auxiliar Administrativo	13	1,162,704				4		44	1	24											93
407	Auxiliar Administrativo	14	1,200,388				5															19
407	Auxiliar Administrativo	2	1,238,074	46																		46
407	Auxiliar Administrativo	15	1,238,074				6															9

SISTEMA DE PRESUPUESTO DISTRITAL - PREDIS
CONSOLIDADO DETALLE POR CARGOS Y ASIGNACIÓN BÁSICA MENSUAL POR ENTIDAD ADMINISTRACIÓN CENTRAL
PLANTA DE PERSONAL GLOBAL

Vigencia: 2011

Código	Nomenclatura Administrativa	Grado	Asignación Básica Mensual	Código Entidad																	Total	
				100	102	104	105	110	111	112	113	114	117	118	119	120	122	125	126	127		131
407	Auxiliar Administrativo	1	1,286,521	2																		2
407	Auxiliar Administrativo	16	1,286,521			5			14	5				1		9		2				36
407	Auxiliar Administrativo	17	1,324,209			3						1		1		9			5			32
407	Auxiliar Administrativo	18	1,367,273					1		5												6
407	Auxiliar Administrativo	2	1,421,109	1																		1
407	Auxiliar Administrativo	19	1,421,109			3		110	13	4						1	8		2			141
407	Auxiliar Administrativo	20	1,464,174			7		94		18	1			5				2			2	129
407	Auxiliar Administrativo	3	1,512,623	4																		4
407	Auxiliar Administrativo	21	1,512,623															4				4
407	Auxiliar Administrativo	6	1,539,221	24																		24
407	Auxiliar Administrativo	22	1,539,221			2			13	7						13	13	46				94
407	Auxiliar Administrativo	23	1,571,841													2						2
407	Auxiliar Administrativo	24	1,583,834			6					2								1			9
407	Auxiliar Administrativo	4	1,620,290	9																		9
407	Auxiliar Administrativo	25	1,620,290									1										1
407	Auxiliar Administrativo	26	1,663,355			4																4
407	Auxiliar Administrativo	27	1,663,455			3		173	67	8						6	30	49		8	3	347
407	Auxiliar Administrativo	7	1,677,458	1																		1
407	Auxiliar Administrativo	8	1,832,482	4																		4
407	Auxiliar Administrativo	2	1,898,146			21																21
407	Auxiliar Administrativo	3	1,899,590			76																76
407	Auxiliar Administrativo	4	1,901,034			20																20
407	Auxiliar Administrativo	5	1,902,478			20																20
407	Auxiliar Administrativo	6	1,903,922			25																25
407	Auxiliar Administrativo	5	1,905,366				2															2
407	Auxiliar Administrativo	7	1,905,366			7																7
407	Auxiliar Administrativo	10	1,905,366	43																		43
407	Auxiliar Administrativo	11	1,905,366	4																		4
412	Auxiliar Area Salud	11	1,080,786														21					21
412	Auxiliar Area Salud	12	1,102,263									8										8
412	Auxiliar Area Salud	18	1,367,273									8										8
413	Cabo de Bomberos	17	1,324,209																		143	143
417	Sargento de Bomberos	18	1,367,273																		91	91
419	Teniente de Bomberos	21	1,512,623																		25	25
425	Secretario Ejecutivo	2	1,238,074	9																		9
425	Secretario Ejecutivo	2	1,421,109	1																		1
425	Secretario Ejecutivo	20	1,464,174			3				2												5
425	Secretario Ejecutivo	3	1,512,623	1																		1
425	Secretario Ejecutivo	21	1,512,623			1																1
425	Secretario Ejecutivo	22	1,539,221						2	5												7
425	Secretario Ejecutivo	23	1,571,841									9										9
425	Secretario Ejecutivo	24	1,583,834			1			6	15		4							5			31
425	Secretario Ejecutivo	26	1,620,390					2														2
425	Secretario Ejecutivo	26	1,663,355						3													3
425	Secretario Ejecutivo	5	1,663,455	1																		1
425	Secretario Ejecutivo	8	1,663,455	28																		28
425	Secretario Ejecutivo	27	1,663,455			8		40	3	6		3	3				4		1			68
425	Secretario Ejecutivo	8	1,832,482	4																		4
425	Secretario Ejecutivo	9	1,897,236	5																		5
425	Secretario Ejecutivo	4	1,905,345				1															1
425	Secretario Ejecutivo	11	1,905,366	3																		3
428	Cabo de Prisiones	15	1,238,074					12														12
438	Sargento de Prisiones	16	1,286,521					7														7
440	Secretario	7	1,010,859														15					15
440	Secretario	9	1,031,040			6					3	4					10		1	4		28
440	Secretario	11	1,080,786			1						1	2				25					29
440	Secretario	13	1,162,704			1											18					19

SISTEMA DE PRESUPUESTO DISTRITAL - PREDIS
CONSOLIDADO DETALLE POR CARGOS Y ASIGNACIÓN BÁSICA MENSUAL POR ENTIDAD ADMINISTRACIÓN CENTRAL
PLANTA DE PERSONAL GLOBAL

Vigencia: 2011

Código	Nomenclatura Administrativa	Grado	Asignación Básica Mensual	Código Entidad																	Total	
				100	102	104	105	110	111	112	113	114	117	118	119	120	122	125	126	127		131
440	Secretario	14	1,200,388						1	10												11
440	Secretario	15	1,238,074												1							1
440	Secretario	16	1,286,521				1	14		3												18
440	Secretario	17	1,324,209				2	30		21		12					3		4	2		74
440	Secretario	18	1,367,273				1														1	2
440	Secretario	19	1,421,109				1	1	15	24											2	48
440	Secretario	21	1,512,623														18					18
440	Secretario	26	1,663,355								1											1
440	Secretario	3	1,899,590		20																	20
440	Secretario	4	1,901,034		15																	15
440	Secretario	5	1,902,478		15																	15
440	Secretario	3	1,905,341				10															10
440	Secretario	7	1,905,366		98																	98
457	Teniente de Prisiones	19	1,421,109					2														2
470	Auxiliar de Servicios Generales	2	814,281																	8		8
470	Auxiliar de Servicios Generales	3	843,254				3															3
470	Auxiliar de Servicios Generales	4	902,323									2										2
470	Auxiliar de Servicios Generales	5	940,840				3									2						5
470	Auxiliar de Servicios Generales	6	973,857														253					253
470	Auxiliar de Servicios Generales	7	1,010,859				9			2						1		1				13
470	Auxiliar de Servicios Generales	8	1,030,690									1										1
470	Auxiliar de Servicios Generales	9	1,031,040									1	1									2
470	Auxiliar de Servicios Generales	14	1,200,388													4						4
470	Auxiliar de Servicios Generales	1	1,421,009					4														4
470	Auxiliar de Servicios Generales	3	1,512,623	14																		14
470	Auxiliar de Servicios Generales	1	1,663,455		40																	40
472	Ayudante	1	781,265								1											1
472	Ayudante	4	902,323																	3		3
475	Bombero	15	1,238,074																		451	451
477	Celador	7	1,010,859							2												2
480	Conductor	3	843,254																	2		2
480	Conductor	7	1,010,859								12											12
480	Conductor	9	1,031,040				2		7	3	6											18
480	Conductor	11	1,080,786									20										20
480	Conductor	13	1,162,704				5	24		6							2	10				47
480	Conductor	14	1,200,388				6		5						1							12
480	Conductor	15	1,238,074				1										1		1		2	5
480	Conductor	2	1,421,109					6														6
480	Conductor	7	1,571,841	41																		41
480	Conductor	7	1,677,458	1																		1
480	Conductor	2	1,898,146		12																	12
482	Conductor Mecánico	14	1,200,388					2														2
482	Conductor Mecánico	7	1,905,366		16																	16
485	Guardián	13	1,162,704					90														90
487	Operario	5	940,840					1														1
487	Operario	9	1,031,040					2	1													3
487	Operario	11	1,080,786														14					14
487	Operario	13	1,162,704				10											1				11
	Total Nivel Asistencial			246	385	128	23	652	154	370	48	91	11	4	38	67	640	15	37	19	720	3648
	TOTAL GENERAL			548	858	337	74	1242	739	890	290	401	64	45	93	270	1996	43	142	84	763	8879

Consolidado Establecimientos Públicos

SISTEMA DE PRESUPUESTO DISTRITAL - PREDIS
CONSOLIDADO POR ENTIDAD Y NIVELES ESTABLECIMIENTOS PÚBLICOS Y ORGANOS DE CONTROL
PLANTA DE PERSONAL GLOBAL

Vigencia: 2011

Entidades	Totales por Genero				Nivel Directivo				Nivel Asesor				Nivel Profesional			
	Hombre	Mujer	Vacante	Total	Hombre	Mujer	Vacante	Total	Hombre	Mujer	Vacante	Total	Hombre	Mujer	Vacante	Total
Instituto para la Economía Social - IPES	12	16	68	96	5	2	0	7	1	1	0	2	6	6	48	60
Fondo de Prevención y Atención Emergencias - FOPAE	18	11	1	30	3	1	0	4	2	1	0	3	12	5	1	18
Instituto de Desarrollo Urbano - IDU	240	208	17	465	16	14	1	31	2	2	0	4	129	102	13	244
Fondo de Prestaciones Económicas, Cesantías y Pensiones -	27	50	3	80	4	3	0	7	4	7	0	11	6	24	0	30
Caja de la Vivienda Popular	33	37	1	71	2	7	0	9	1	2	0	3	12	5	1	18
Instituto Distrital de Recreación y Deporte - IDR	127	111	37	275	5	3	0	8	6	6	0	12	54	38	10	102
Instituto Distrital del Patrimonio Cultural - IDPC	8	17	1	26	2	3	0	5	0	2	0	2	3	6	1	10
Instituto para la Protección de la Niñez y la Juventud - IDIPRON	64	134	5	203	2	3	0	5	1	2	0	3	10	23	0	33
Fundación Gilberto Alzate Avendaño	13	10	4	27	3	3	0	6	2	0	0	2	2	3	3	8
Orquesta Filarmónica de Bogotá	71	60	9	140	1	3	0	4	0	3	0	3	5	7	2	14
Fondo de Vigilancia y Seguridad	15	12	0	27	2	1	0	3	3	1	0	4	10	10	0	20
Jardín Botánico "José Celestino Mutis"	32	21	3	56	2	2	3	7	2	0	0	2	4	8	0	12
Instituto para la Investigación Educativa y el Desarrollo Pedagógico -	13	24	0	37	2	2	0	4	3	2	0	5	3	11	0	14
Instituto Distrital de la Participación y Acción Comunal	49	57	2	108	8	4	0	12	3	2	0	5	16	33	0	49
Instituto Distrital de Turismo	5	24	1	30	1	3	0	4	0	6	0	6	3	11	0	14
Instituto Distrital de las Artes - IDARTES	18	37	2	57	4	7	0	11	1	3	0	4	6	18	2	26
Unidad Administrativa Especial de Catastro Distrital	106	122	10	238	3	3	0	6	3	5	0	8	40	52	1	93
Unidad Administrativa Especial de Rehabilitación y Mantenimiento Vial	107	36	66	209	7	1	0	8	0	5	0	5	20	14	1	35
Unidad Administrativa Especial de Servicios Públicos	21	19	0	40	3	3	0	6	2	1	0	3	10	7	0	17
Contraloría de Bogotá D.C.	391	448	34	873	31	37	1	69	10	13	1	24	258	250	25	533
TOTAL	1,370	1,454	264	3,088	106	105	5	216	46	64	1	111	609	633	108	1,350

Entidades	Nivel Técnico				Nivel Asistencial				Nivel Trabajador Oficial			
	Hombre	Mujer	Vacante	Total	Hombre	Mujer	Vacante	Total	Hombre	Mujer	Vacante	Total
Instituto para la Economía Social - IPES	0	1	16	17	0	6	4	10	0	0	0	0
Fondo de Prevención y Atención Emergencias - FOPAE	1	0	0	1	0	4	0	4	0	0	0	0
Instituto de Desarrollo Urbano - IDU	57	43	1	101	36	47	2	85	0	0	0	0
Fondo de Prestaciones Económicas, Cesantías y Pensiones -	10	9	3	22	3	7	0	10	0	0	0	0
Caja de la Vivienda Popular	3	4	0	7	10	16	0	26	5	3	0	8
Instituto Distrital de Recreación y Deporte - IDR	25	18	16	59	22	44	11	77	15	2	0	17
Instituto Distrital del Patrimonio Cultural - IDPC	0	0	0	0	3	6	0	9	0	0	0	0
Instituto para la Protección de la Niñez y la Juventud - IDIPRON	5	9	1	15	46	97	4	147	0	0	0	0
Fundación Gilberto Alzate Avendaño	3	0	3	3	3	4	1	8	0	0	0	0
Orquesta Filarmónica de Bogotá	0	4	0	4	7	9	2	18	58	34	5	97
Fondo de Vigilancia y Seguridad	0	0	0	0	0	0	0	0	0	0	0	0
Jardín Botánico "José Celestino Mutis"	3	1	0	4	21	10	0	31	0	0	0	0
Instituto para la Investigación Educativa y el Desarrollo Pedagógico -	1	3	0	4	4	6	0	10	0	0	0	0
Instituto Distrital de la Participación y Acción Comunal	5	1	1	7	17	17	1	35	0	0	0	0
Instituto Distrital de Turismo	0	1	1	2	1	3	0	4	0	0	0	0
Instituto Distrital de las Artes - IDARTES	1	0	0	1	6	9	0	15	0	0	0	0
Unidad Administrativa Especial de Catastro Distrital	23	20	7	50	37	42	2	81	0	0	0	0
Unidad Administrativa Especial de Rehabilitación y Mantenimiento Vial	7	2	0	9	10	14	0	24	63	0	65	128
Unidad Administrativa Especial de Servicios Públicos	0	2	0	2	6	6	0	12	0	0	0	0
Contraloría de Bogotá D.C.	50	32	0	82	42	116	7	165	0	0	0	0
TOTAL	194	150	46	390	274	463	34	771	141	39	70	250

*Incluye Trabajadores Oficiales de Caja Vivienda, IDR, Orquesta, U.Mantenimiento Vial

SISTEMA DE PRESUPUESTO DISTRITAL - PREDIS CONSOLIDADO CARGOS ESTABLECIMIENTOS PÚBLICOS Y ORGANOS DE CONTROL

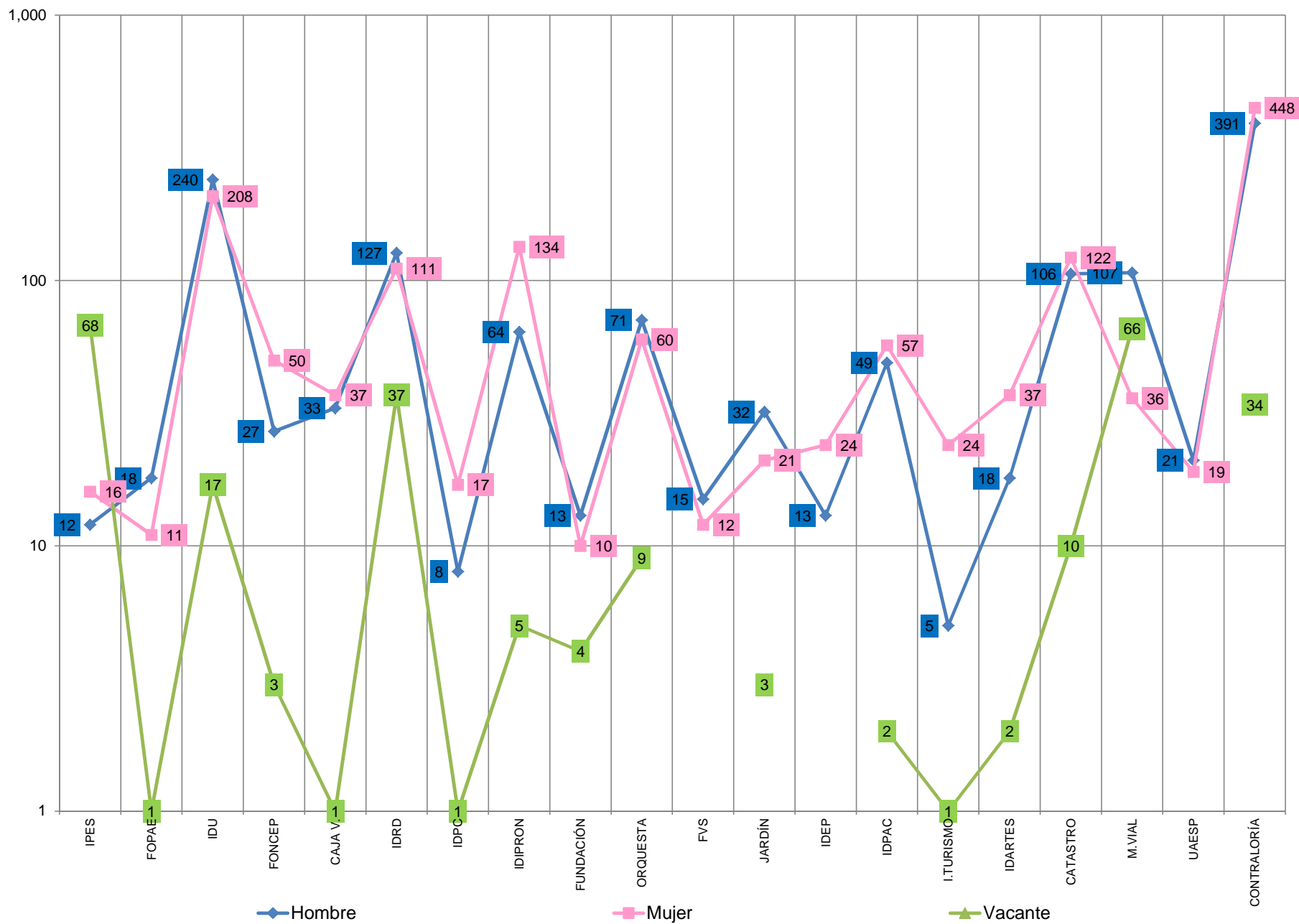

SISTEMA DE PRESUPUESTO DISTRITAL - PREDIS CONSOLIDADO CARGOS ESTABLECIMIENTOS PÚBLICOS Y ORGANOS DE CONTROL

Nivel Directivo

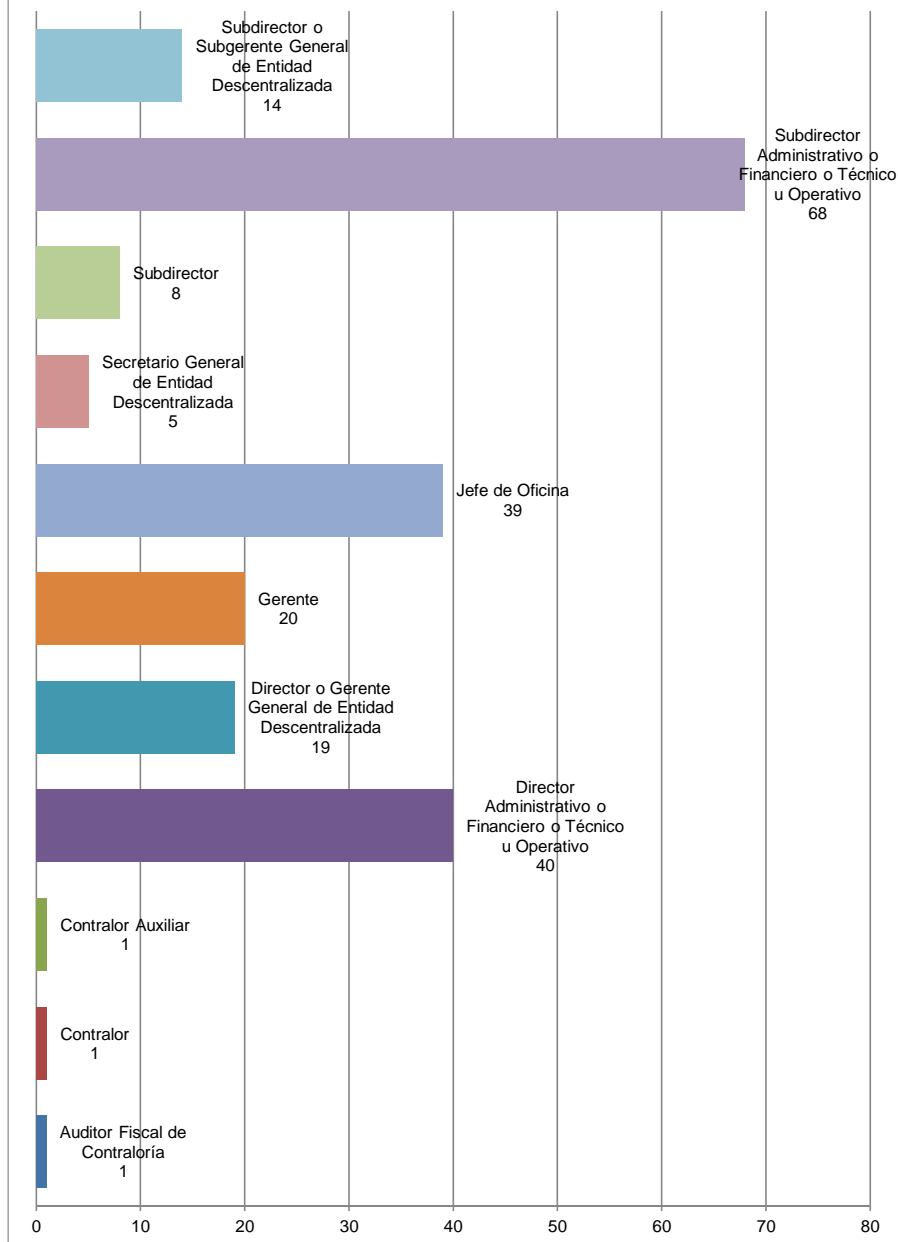

Nivel Asesor

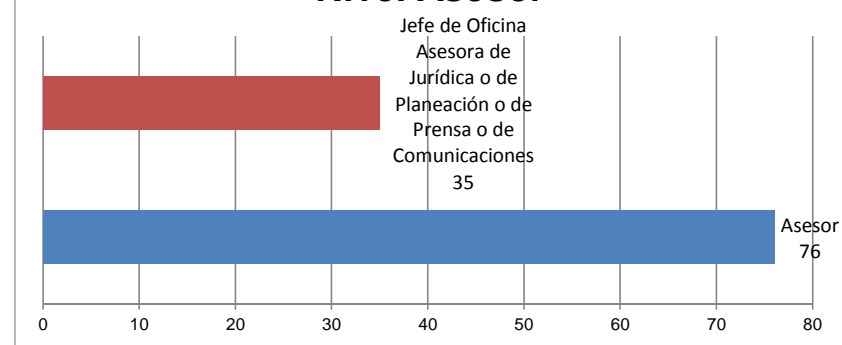

Nivel Profesional

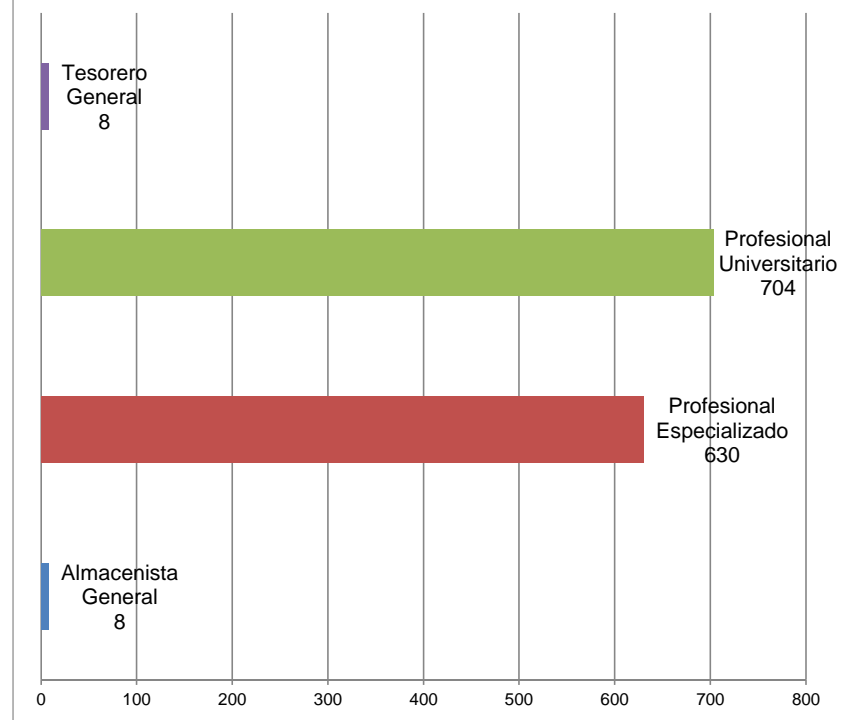

SISTEMA DE PRESUPUESTO DISTRITAL - PREDIS CONSOLIDADO CARGOS ESTABLECIMIENTOS PÚBLICOS Y ORGANOS DE CONTROL

Nivel Técnico

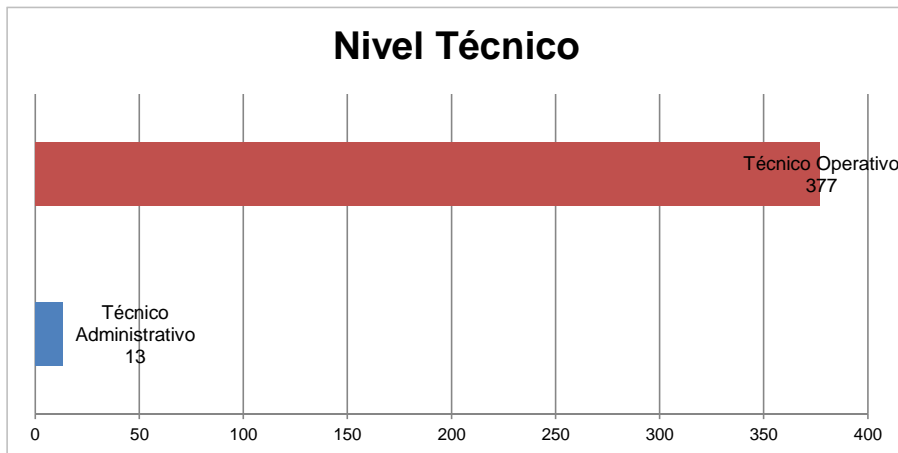

Nivel Trabajadores Oficiales

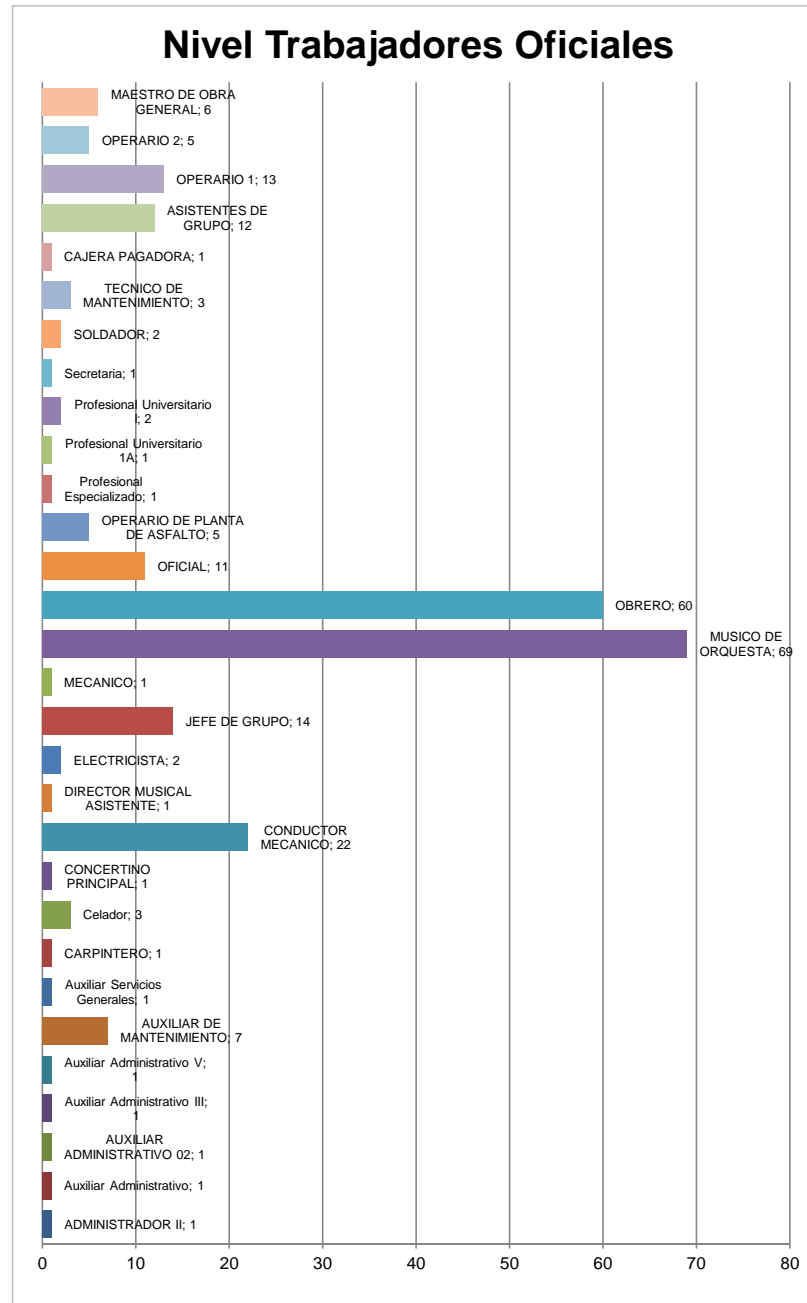

Nivel Asistencial

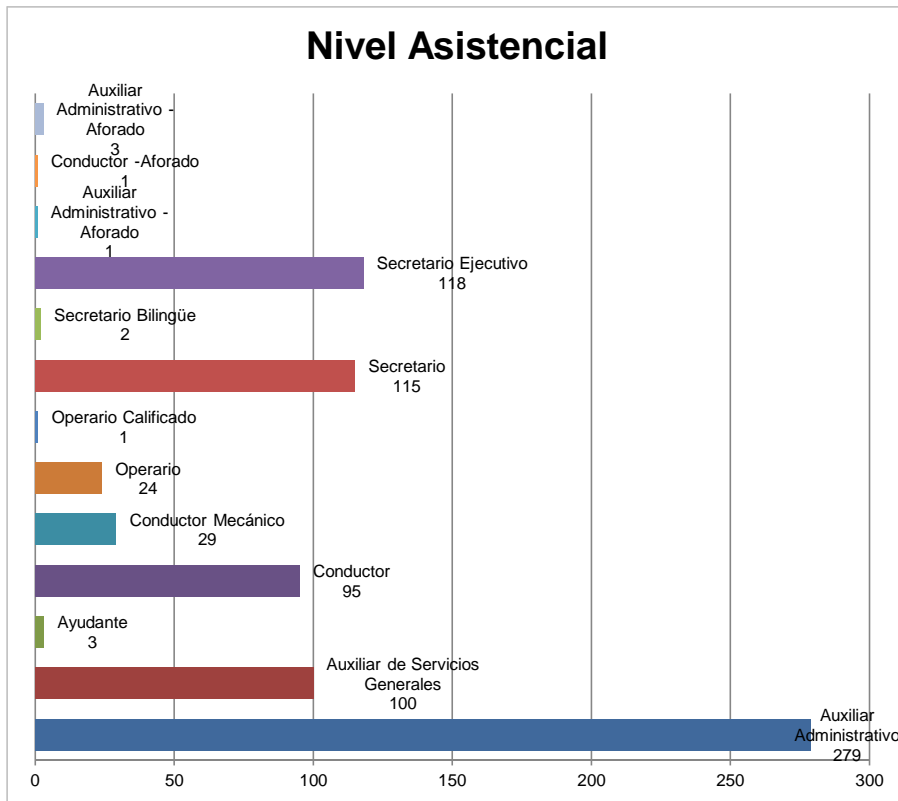

SISTEMA DE PRESUPUESTO DISTRITAL - PREDIS
CONSOLIDADO DETALLE POR CARGOS Y ASIGNACIÓN BÁSICA MENSUAL POR ENTIDAD ESTABLECIMIENTOS PÚBLICOS
PLANTA DE PERSONAL GLOBAL

Vigencia: 2011

Código	Nomenclatura Administrativa	Grado	Asignación Básica Mensual	Código Entidad																			Total	
				200	203	204	206	208	211	213	214	215	216	217	218	219	220	221	222	226	227	228		235
084	Subdirector o Subgerente General de Entidad Descentralizada	1	3,572,900							1														1
084	Subdirector o Subgerente General de Entidad Descentralizada	1	3,831,209												2									2
084	Subdirector o Subgerente General de Entidad Descentralizada	3	4,387,306														2							2
084	Subdirector o Subgerente General de Entidad Descentralizada	3	4,914,769																			2		2
084	Subdirector o Subgerente General de Entidad Descentralizada	4	4,914,769														1							1
084	Subdirector o Subgerente General de Entidad Descentralizada	2	5,388,749														2							2
084	Subdirector o Subgerente General de Entidad Descentralizada	6	7,103,636			4																		4
	Total Nivel Directivo			7	4	31	7	9	8	5	5	6	4	3	7	4	12	4	11	6	8	6	69	216
105	Asesor	1	2,545,482												2									2
105	Asesor	1	2,667,966	1																		2		3
105	Asesor	1	2,811,873																			4		4
105	Asesor	1	2,880,309								1													1
105	Asesor	1	2,888,446																1					1
105	Asesor	2	2,888,446														1							1
105	Asesor	3	2,888,446			2																		2
105	Asesor	1	2,960,251							7														7
105	Asesor	1	3,229,233								2													2
105	Asesor	2	3,253,251																					8
105	Asesor	3	3,253,251																5			2	1	1
105	Asesor	4	3,253,251			1		7										1						8
105	Asesor	2	3,345,054							1														1
105	Asesor	1	3,590,407							1														1
105	Asesor	5	3,590,408					2															1	4
105	Asesor	2	3,901,822																					2
105	Asesor	1	3,925,740																					7
105	Asesor	4	3,968,022							1														1
105	Asesor	6	4,003,614											2										2
105	Asesor	3	4,348,217																					1
105	Asesor	2	4,669,846																				15	15
105	Asesor	2	4,910,647				2																	2
115	Jefe de Oficina Asesora de Jurídica o de Planeación o de Prensa o de Comunicaciones	1	2,638,643												2									2
115	Jefe de Oficina Asesora de Jurídica o de Planeación o de Prensa o de Comunicaciones	1	2,811,873																					1
115	Jefe de Oficina Asesora de Jurídica o de Planeación o de Prensa o de Comunicaciones	3	2,888,446	1																				1
115	Jefe de Oficina Asesora de Jurídica o de Planeación o de Prensa o de Comunicaciones	2	3,033,403																					2
115	Jefe de Oficina Asesora de Jurídica o de Planeación o de Prensa o de Comunicaciones	2	3,253,251																			2	2	4
115	Jefe de Oficina Asesora de Jurídica o de Planeación o de Prensa o de Comunicaciones	3	3,253,251																					1
115	Jefe de Oficina Asesora de Jurídica o de Planeación o de Prensa o de Comunicaciones	1	3,456,209																					2
115	Jefe de Oficina Asesora de Jurídica o de Planeación o de Prensa o de Comunicaciones	1	3,590,401																					1
115	Jefe de Oficina Asesora de Jurídica o de Planeación o de Prensa o de Comunicaciones	1	3,590,407							1														1
115	Jefe de Oficina Asesora de Jurídica o de Planeación o de Prensa o de Comunicaciones	4	3,590,408																					1
115	Jefe de Oficina Asesora de Jurídica o de Planeación o de Prensa o de Comunicaciones	5	3,590,408					2																4
115	Jefe de Oficina Asesora de Jurídica o de Planeación o de Prensa o de Comunicaciones	2	3,620,781												1									1
115	Jefe de Oficina Asesora de Jurídica o de Planeación o de Prensa o de Comunicaciones	3	3,781,718								3													3
115	Jefe de Oficina Asesora de Jurídica o de Planeación o de Prensa o de Comunicaciones	2	3,831,209																					2
115	Jefe de Oficina Asesora de Jurídica o de Planeación o de Prensa o de Comunicaciones	2	3,901,822																					1

SISTEMA DE PRESUPUESTO DISTRITAL - PREDIS
CONSOLIDADO DETALLE POR CARGOS Y ASIGNACIÓN BÁSICA MENSUAL POR ENTIDAD ESTABLECIMIENTOS PÚBLICOS
PLANTA DE PERSONAL GLOBAL

Vigencia: 2011

Código	Nomenclatura Administrativa	Grado	Asignación Básica Mensual	Código Entidad																			Total	
				200	203	204	206	208	211	213	214	215	216	217	218	219	220	221	222	226	227	228		235
115	Jefe de Oficina Asesora de Jurídica o de Planeación o de Prensa o de Comunicaciones	2	3,910,788															2					2	
115	Jefe de Oficina Asesora de Jurídica o de Planeación o de Prensa o de Comunicaciones	2	4,003,612					1															1	
115	Jefe de Oficina Asesora de Jurídica o de Planeación o de Prensa o de Comunicaciones	6	4,003,614																		1		1	
115	Jefe de Oficina Asesora de Jurídica o de Planeación o de Prensa o de Comunicaciones	3	4,922,797																			2	2	
115	Jefe de Oficina Asesora de Jurídica o de Planeación o de Prensa o de Comunicaciones	3	5,859,556			2																	2	
Total Nivel Asesor				2	3	4	11	3	12	2	3	2	3	4	2	5	5	6	4	8	5	3	24	111
201	Tesorero General	2	2,224,077																				1	
201	Tesorero General	19	2,411,911	1																			1	
201	Tesorero General	5	2,835,702																		1		1	
201	Tesorero General	8	2,841,290									1											1	
201	Tesorero General	4	2,858,824												1								1	
201	Tesorero General	8	3,009,291																			1	1	
201	Tesorero General	2	3,113,157											1									1	
201	Tesorero General	8	3,328,782						1														1	
215	Almacenista General	1	1,635,732																1				1	
215	Almacenista General	1	2,055,828									1											1	
215	Almacenista General	1	2,223,977										1										1	
215	Almacenista General	19	2,411,911	1																			1	
215	Almacenista General	23	2,616,544		1																		1	
215	Almacenista General	6	2,888,446																		1		1	
215	Almacenista General	8	3,009,291																			1	1	
215	Almacenista General	8	3,328,782						1														1	
219	Profesional Universitario	1	1,585,535								3												3	
219	Profesional Universitario	1	1,635,732																			16	16	
219	Profesional Universitario	1	1,729,835							1													1	
219	Profesional Universitario	1	1,850,669																			3	3	
219	Profesional Universitario	2	1,887,353								7												7	
219	Profesional Universitario	10	1,887,353									2											2	
219	Profesional Universitario	1	1,903,348																	1			1	
219	Profesional Universitario	11	1,903,348										2										2	
219	Profesional Universitario	12	1,997,988												3						2		5	
219	Profesional Universitario	1	2,055,728														12						12	
219	Profesional Universitario	2	2,055,728																				14	
219	Profesional Universitario	1	2,055,828									1											1	
219	Profesional Universitario	3	2,108,322																			1	1	
219	Profesional Universitario	1	2,108,422													2							2	
219	Profesional Universitario	4	2,108,422								2												2	
219	Profesional Universitario	1	2,223,977											11									236	
219	Profesional Universitario	1	2,224,077					2															15	
219	Profesional Universitario	2	2,224,077														17						17	
219	Profesional Universitario	4	2,224,077																			35	35	
219	Profesional Universitario	6	2,224,077								7												7	
219	Profesional Universitario	15	2,224,077	34			3																37	
219	Profesional Universitario	1	2,246,263						1														1	
219	Profesional Universitario	2	2,248,020																2				2	
219	Profesional Universitario	2	2,262,011																			58	58	
219	Profesional Universitario	5	2,262,052																		5		5	
219	Profesional Universitario	17	2,262,052				7																7	
219	Profesional Universitario	2	2,262,701						14														14	
219	Profesional Universitario	7	2,289,888								6												6	
219	Profesional Universitario	2	2,293,349																				3	
219	Profesional Universitario	3	2,293,349														17						17	
219	Profesional Universitario	18	2,293,349				9																13	

SISTEMA DE PRESUPUESTO DISTRITAL - PREDIS
CONSOLIDADO DETALLE POR CARGOS Y ASIGNACIÓN BÁSICA MENSUAL POR ENTIDAD ESTABLECIMIENTOS PÚBLICOS
PLANTA DE PERSONAL GLOBAL

Vigencia: 2011

Código	Nomenclatura Administrativa	Grado	Asignación Básica Mensual	Código Entidad																			Total
				200	203	204	206	208	211	213	214	215	216	217	218	219	220	221	222	226	227	228	
219	Profesional Universitario	3	2,295,080						5														5
219	Profesional Universitario	2	2,368,196									5											5
219	Profesional Universitario	8	2,381,906								4												4
219	Profesional Universitario	4	2,399,790						3														3
219	Profesional Universitario	3	2,411,911									1											1
219	Profesional Universitario	1	2,443,483			33																	33
219	Profesional Universitario	2	2,483,620							4													4
219	Profesional Universitario	2	2,540,544												1								1
219	Profesional Universitario	9	2,554,431								2												2
219	Profesional Universitario	4	2,570,763									1											1
219	Profesional Universitario	2	2,598,651			41																	41
219	Profesional Universitario	5	2,620,803									1											1
219	Profesional Universitario	2	2,624,321					1															1
219	Profesional Universitario	10	2,765,292								1												1
219	Profesional Universitario	3	2,804,546			42																	42
219	Profesional Universitario	3	2,878,590					12															12
219	Profesional Universitario	4	2,961,333					1															1
219	Profesional Universitario	11	3,584,412								1												1
222	Profesional Especializado	2	2,224,077														8						8
222	Profesional Especializado	3	2,411,875																		1		1
222	Profesional Especializado	3	2,411,911																2				2
222	Profesional Especializado	6	2,411,911														8						8
222	Profesional Especializado	19	2,411,911	24			4																28
222	Profesional Especializado	7	2,468,567														7						7
222	Profesional Especializado	4	2,530,409																		32		32
222	Profesional Especializado	4	2,530,415													2							2
222	Profesional Especializado	21	2,530,415				1																1
222	Profesional Especializado	3	2,557,482												4								4
222	Profesional Especializado	22	2,602,151									3											3
222	Profesional Especializado	23	2,616,544		10																		10
222	Profesional Especializado	5	2,624,200																		1		1
222	Profesional Especializado	4	2,624,239																2				2
222	Profesional Especializado	5	2,624,239													1							1
222	Profesional Especializado	8	2,624,239														13						13
222	Profesional Especializado	24	2,624,239				3														11		14
222	Profesional Especializado	6	2,690,566																		3		3
222	Profesional Especializado	9	2,690,569													2							2
222	Profesional Especializado	6	2,708,624									1											1
222	Profesional Especializado	5	2,753,531						5														5
222	Profesional Especializado	3	2,767,850														4						4
222	Profesional Especializado	7	2,771,429									1											1
222	Profesional Especializado	3	2,786,477								4												4
222	Profesional Especializado	4	2,811,873							1							7						8
222	Profesional Especializado	10	2,811,873														3						3
222	Profesional Especializado	26	2,811,873									1								4			5
222	Profesional Especializado	7	2,835,701																		206		206
222	Profesional Especializado	5	2,835,702																13				13
222	Profesional Especializado	27	2,835,702				1								4								5
222	Profesional Especializado	4	2,858,824													1							1
222	Profesional Especializado	6	2,863,467							30													30
222	Profesional Especializado	4	2,886,943			57																	57
222	Profesional Especializado	29	3,002,807		7																		7
222	Profesional Especializado	8	3,009,291																			2	2
222	Profesional Especializado	9	3,086,402										1										1
222	Profesional Especializado	5	3,105,503					2															2
222	Profesional Especializado	2	3,113,157													7							7
222	Profesional Especializado	7	3,121,991							18													18

SISTEMA DE PRESUPUESTO DISTRITAL - PREDIS
CONSOLIDADO DETALLE POR CARGOS Y ASIGNACIÓN BÁSICA MENSUAL POR ENTIDAD ESTABLECIMIENTOS PÚBLICOS
PLANTA DE PERSONAL GLOBAL

Vigencia: 2011

Código	Nomenclatura Administrativa	Grado	Asignación Básica Mensual	Código Entidad																		Total		
				200	203	204	206	208	211	213	214	215	216	217	218	219	220	221	222	226	227		228	235
367	Técnico Administrativo	3	1,924,462											3										3
367	Técnico Administrativo	5	1,924,462									3												3
	Total Nivel Técnico			17	1	101	22	7	59	0	15	3	4	0	4	4	7	2	1	50	9	2	82	390
407	Auxiliar Administrativo	1	902,423						10															10
407	Auxiliar Administrativo	4	902,423					4																4
407	Auxiliar Administrativo	5	940,940					1																1
407	Auxiliar Administrativo	1	973,957								6													6
407	Auxiliar Administrativo	2	973,957						6							1								7
407	Auxiliar Administrativo	6	973,957					1																1
407	Auxiliar Administrativo	2	1,010,959																		13			13
407	Auxiliar Administrativo	3	1,010,959						1															1
407	Auxiliar Administrativo	8	1,010,959																			5		5
407	Auxiliar Administrativo	4	1,031,140								4													4
407	Auxiliar Administrativo	10	1,031,140									1												1
407	Auxiliar Administrativo	2	1,064,789																			2		2
407	Auxiliar Administrativo	3	1,064,789																				29	29
407	Auxiliar Administrativo	2	1,080,786														2							2
407	Auxiliar Administrativo	3	1,080,786																			7		7
407	Auxiliar Administrativo	4	1,080,786																				4	4
407	Auxiliar Administrativo	3	1,162,704														3							3
407	Auxiliar Administrativo	4	1,162,704																			7		7
407	Auxiliar Administrativo	5	1,162,804						1															1
407	Auxiliar Administrativo	14	1,162,804									1												1
407	Auxiliar Administrativo	2	1,200,388																			3		3
407	Auxiliar Administrativo	5	1,200,488								2													2
407	Auxiliar Administrativo	6	1,200,488						23															23
407	Auxiliar Administrativo	8	1,200,488					1																1
407	Auxiliar Administrativo	6	1,238,074																			2		2
407	Auxiliar Administrativo	7	1,238,174									22												22
407	Auxiliar Administrativo	16	1,238,174											2										2
407	Auxiliar Administrativo	2	1,286,354									2												2
407	Auxiliar Administrativo	3	1,286,621								1													1
407	Auxiliar Administrativo	9	1,286,621									4												4
407	Auxiliar Administrativo	10	1,286,621					1																1
407	Auxiliar Administrativo	17	1,286,621				1																	1
407	Auxiliar Administrativo	7	1,324,209																			7		7
407	Auxiliar Administrativo	11	1,324,309					1																1
407	Auxiliar Administrativo	9	1,367,373						2															2
407	Auxiliar Administrativo	19	1,367,373			3		2																5
407	Auxiliar Administrativo	5	1,421,109														3							3
407	Auxiliar Administrativo	8	1,421,109																			10		10
407	Auxiliar Administrativo	10	1,421,209								7													7
407	Auxiliar Administrativo	20	1,421,209			1						2												3
407	Auxiliar Administrativo	21	1,464,274																			2		2
407	Auxiliar Administrativo	4	1,476,513								1													1
407	Auxiliar Administrativo	3	1,512,623																			10		10
407	Auxiliar Administrativo	22	1,512,723			5																		5
407	Auxiliar Administrativo	1	1,539,321																			1		1
407	Auxiliar Administrativo	7	1,539,321																			1		2
407	Auxiliar Administrativo	23	1,539,321					1				1												2
407	Auxiliar Administrativo	11	1,571,941									4												4
407	Auxiliar Administrativo	24	1,571,941			1																		1
407	Auxiliar Administrativo	12	1,583,934									1												1
407	Auxiliar Administrativo	25	1,583,934																			3		3
407	Auxiliar Administrativo	4	1,663,455																					5
407	Auxiliar Administrativo	7	1,663,455																				5	5
407	Auxiliar Administrativo	10	1,663,455															8						8
407	Auxiliar Administrativo	10	1,663,455																				14	14

SISTEMA DE PRESUPUESTO DISTRITAL - PREDIS
CONSOLIDADO DETALLE POR CARGOS Y ASIGNACIÓN BÁSICA MENSUAL POR ENTIDAD ESTABLECIMIENTOS PÚBLICOS
PLANTA DE PERSONAL GLOBAL

Vigencia: 2011

Código	Nomenclatura Administrativa	Grado	Asignación Básica Mensual	Código Entidad																				Total
				200	203	204	206	208	211	213	214	215	216	217	218	219	220	221	222	226	227	228	235	
470	Auxiliar de Servicios Generales	1	973,957								20												20	
470	Auxiliar de Servicios Generales	2	1,010,959								1												1	
470	Auxiliar de Servicios Generales	8	1,010,959																		2		2	
470	Auxiliar de Servicios Generales	3	1,030,790								15												15	
470	Auxiliar de Servicios Generales	5	1,200,488								9												9	
470	Auxiliar de Servicios Generales	7	1,238,174								6												6	
470	Auxiliar de Servicios Generales	9	1,286,621								1												1	
472	Ayudante	7	1,238,174								1												1	
472	Ayudante	9	1,286,621								2												2	
480	Conductor	2	814,381					1															1	
480	Conductor	1	940,940																		2		2	
480	Conductor	1	973,957								3												3	
480	Conductor	1	1,046,303							1													1	
480	Conductor	3	1,080,786																		2		2	
480	Conductor	1	1,162,704																		12		12	
480	Conductor	1	1,162,704																	3			3	
480	Conductor	3	1,162,704													7							7	
480	Conductor	14	1,162,804													1					1		2	
480	Conductor	5	1,200,388																		3		3	
480	Conductor	5	1,200,488								9												9	
480	Conductor	3	1,238,174																	1			1	
480	Conductor	7	1,238,174								2												2	
480	Conductor	8	1,238,174						7														7	
480	Conductor	9	1,238,174					1															1	
480	Conductor	9	1,286,621								4												4	
480	Conductor	17	1,286,621				2																2	
480	Conductor	1	1,464,174			31																	31	
480	Conductor	1	1,539,321																				1	
480	Conductor	11	1,571,941								2									1			2	
480	Conductor	12	1,583,934								1												1	
482	Conductor Mecánico	2	973,857																			12	12	
482	Conductor Mecánico	4	1,080,786																			14	14	
482	Conductor Mecánico	3	1,102,363										1										1	
482	Conductor Mecánico	22	1,512,723	1																			1	
482	Conductor Mecánico	2	1,539,221			1																	1	
487	Operario	1	940,940																				2	
487	Operario	2	1,010,959								1												1	
487	Operario	2	1,031,140										2										2	
487	Operario	10	1,031,140									1											1	
487	Operario	11	1,064,889																				16	
487	Operario	3	1,102,363										1										1	
487	Operario	7	1,539,321										1										1	
490	Operario Calificado	9	1,583,934										1										1	
540	Secretario	3	1,539,221			2																	2	
550	Auxiliar Administrativo - Aforado	3	973,957					1															1	
550	Auxiliar Administrativo - Aforado	5	1,080,886					1															1	
550	Auxiliar Administrativo - Aforado	6	1,200,488					1															1	
550	Auxiliar Administrativo	1	1,238,074			1																	1	
550	Auxiliar Administrativo -Aforado	11	1,464,274						1														1	
620	Conductor -Aforado	1	1,238,174						1														1	
TO-505	OBRERO	5	527,490																			60	60	
TO-515	OFICIAL	15	1,337,430																			11	11	
TO-520	OPERARIO DE PLANTA DE ASFALTO	15	1,337,430																			5	5	
TO-525	CARPINTERO	15	1,337,430																			1	1	
TO-530	SOLDADOR	15	1,337,430																			2	2	
TO-535	ELECTRICISTA	15	1,337,430																			2	2	
TO-540	CONDUCTOR MECANICO	15	1,337,430																			22	22	
TO-545	OPERARIO 1	15	1,337,430																			13	13	

SISTEMA DE PRESUPUESTO DISTRITAL - PREDIS
CONSOLIDADO DETALLE POR CARGOS Y ASIGNACIÓN BÁSICA MENSUAL POR ENTIDAD ESTABLECIMIENTOS PÚBLICOS
PLANTA DE PERSONAL GLOBAL

Vigencia: 2011

Código	Nomenclatura Administrativa	Grado	Asignación Básica Mensual	Código Entidad																			Total			
				200	203	204	206	208	211	213	214	215	216	217	218	219	220	221	222	226	227	228		235		
TO-550	MECANICO	15	1,337,430																						1	1
TO-555	OPERARIO 2	20	1,676,490																						5	5
TO-560	MAESTRO DE OBRA GENERAL	20	1,676,490																						6	6
TO-T2	Profesional Especializado	3	3,628,500								1															1
TO-T2	ADMINISTRADOR II	2	1,661,100								1															1
TO-T2	CAJERA PAGADORA	1	1,493,600								1															1
TO-T2	Profesional Universitario 1A	2	2,163,521																							1
TO-T2	Profesional Universitario I	1	2,146,424								2															2
TO-T3	TECNICO DE MANTENIMIENTO	1	895,100									3														3
TO-T4	Auxiliar Administrativo	3	860,088								1															1
TO-T4	Celador	2	865,800									3														3
TO-T4	AUXILIAR ADMINISTRATIVO 02	3	920,100									1														1
TO-T4	Auxiliar Administrativo III	4	912,847								1															1
TO-T4	Auxiliar Administrativo V	5	1,199,534								1															1
TO-T4	AUXILIAR DE MANTENIMIENTO	1	831,200									4														4
TO-T4	AUXILIAR DE MANTENIMIENTO	4	1,250,000									3														3
TO-T4	Auxiliar Servicios Generales	1	736,148								1															1
TO-T4	Secretaría	2	841,688								1															1
TO-TO2	ASISTENTES DE GRUPO	4	4,331,088																						12	12
TO-TO2	CONCERTINO PRINCIPAL	6	5,603,780																						1	1
TO-TO2	DIRECTOR MUSICAL ASISTENTE	7	5,671,390																						1	1
TO-TO2	JEFE DE GRUPO	5	4,688,670																						14	14
TO-TO2	MUSICO DE ORQUESTA	1	4,065,663																						19	19
TO-TO2	MUSICO DE ORQUESTA	2	4,133,309																						22	22
TO-TO2	MUSICO DE ORQUESTA	3	4,200,957																						28	28
	Total Nivel Asistencial																									
	TOTAL GENERAL																									
				10	4	85	10	34	94	9	147	8	115	0	31	10	35	4	15	81	152	12	165	1021		
				96	30	465	80	71	275	26	203	27	140	27	56	37	108	30	57	238	209	40	873	3088		

Consolidado Sector Gestión Pública

- Secretaría General
- Departamento Administrativo del Servicio Civil Distrital

SISTEMA DE PRESUPUESTO DISTRITAL - PREDIS
104 - SECRETARÍA GENERAL
PLANTA DE PERSONAL GLOBAL

Unidad Ejecutora: DESPACHO

Vigencia: 2011

Versión: 8

Versión Valores: 6

Versión Fórmula: 0

Nomenclatura Administrativa	Código	Grado	Total Cargos	Sueldos Personal de Nómina		Gastos de Representación		Valor Anual		
				Asignación Básica Mensual	Valor Anual	Asignación Mensual	Valor Anual	Servicios Personales	Aportes Patronales	Total
NIVEL DIRECTIVO										
			32	37,137,080	1,677,422,000	18,244,707	747,019,000	4,598,583,000	1,560,117,000	6,158,700,000
ALCALDE	005	0	1	7,310,232	87,723,000	3,655,116	43,861,000	295,380,000	86,493,000	381,873,000
JEFE DE OFICINA	006	6	2	4,003,614	96,087,000	1,601,446	38,435,000	269,756,000	91,763,000	361,519,000
DIRECTOR ADMINISTRATIVO O FINANCIERO O TÉCNICO U OPERATIVO	009	8	7	4,914,769	412,841,000	1,965,908	165,136,000	1,135,125,000	389,698,000	1,524,823,000
SECRETARIO DE DESPACHO	020	9	2	5,511,228	132,269,000	5,511,228	132,269,000	464,084,000	159,657,000	623,741,000
SUBSECRETARIO DE DESPACHO	045	8	1	4,914,769	58,977,000	1,965,908	23,591,000	161,533,000	55,541,000	217,074,000
SUBDIRECTOR ADMINISTRATIVO O FINANCIERO O TÉCNICO U OPERATIVO	068	3	1	2,888,446	34,661,000	866,534	10,398,000	90,488,000	31,109,000	121,597,000
SUBDIRECTOR ADMINISTRATIVO O FINANCIERO O TÉCNICO U OPERATIVO	068	5	2	3,590,408	86,170,000	1,077,122	25,851,000	224,957,000	77,339,000	302,296,000
SUBDIRECTOR ADMINISTRATIVO O FINANCIERO O TÉCNICO U OPERATIVO	068	6	16	4,003,614	768,694,000	1,601,446	307,478,000	1,957,260,000	668,517,000	2,625,777,000
NIVEL ASESOR										
			25	15,320,664	1,069,945,000	5,206,850	321,562,000	2,473,124,000	847,155,000	3,320,279,000
ASESOR	105	2	3	2,811,873	101,227,000	562,375	20,245,000	229,035,000	78,026,000	307,061,000
ASESOR	105	5	20	3,590,408	861,698,000	1,077,122	258,509,000	1,981,117,000	679,217,000	2,660,334,000
JEFE DE OFICINA ASESORA DE JURÍDICA O DE PLANEACIÓN O DE PRENSA O DE COMUNICACIONES	115	6	1	4,003,614	48,043,000	1,601,446	19,217,000	119,865,000	40,713,000	160,578,000
JEFE DE OFICINA ASESORA DE JURÍDICA O DE PLANEACIÓN O DE PRENSA O DE COMUNICACIONES	115	8	1	4,914,769	58,977,000	1,965,908	23,591,000	143,107,000	49,199,000	192,306,000
NIVEL PROFESIONAL										
			135	45,782,221	4,082,530,000	1,993,418	51,692,000	7,206,515,000	2,445,616,000	9,652,131,000
PROFESIONAL UNIVERSITARIO	219	3	2	1,635,632	39,255,000	0	0	64,588,000	21,779,000	86,367,000
PROFESIONAL UNIVERSITARIO	219	8	2	1,850,669	44,416,000	0	0	73,079,000	24,640,000	97,719,000
PROFESIONAL UNIVERSITARIO	219	9	1	1,887,253	22,647,000	0	0	37,553,000	12,666,000	50,219,000
PROFESIONAL UNIVERSITARIO	219	11	1	1,997,888	23,975,000	0	0	39,753,000	13,408,000	53,161,000
PROFESIONAL UNIVERSITARIO	219	13	1	2,108,322	25,300,000	0	0	41,953,000	14,147,000	56,100,000
PROFESIONAL UNIVERSITARIO	219	15	4	2,224,077	106,756,000	0	0	167,886,000	57,100,000	224,986,000
PROFESIONAL UNIVERSITARIO	219	18	46	2,293,349	1,265,929,000	0	0	2,035,166,000	689,346,000	2,724,512,000
PROFESIONAL ESPECIALIZADO	222	4	1	1,649,491	19,794,000	329,898	3,959,000	45,322,000	15,305,000	60,627,000
PROFESIONAL ESPECIALIZADO	222	10	2	1,903,248	45,678,000	190,325	4,568,000	93,529,000	31,667,000	125,196,000

SISTEMA DE PRESUPUESTO DISTRITAL - PREDIS
104 - SECRETARÍA GENERAL
PLANTA DE PERSONAL GLOBAL

Unidad Ejecutora: DESPACHO

Vigencia: 2011

Versión: 8

Versión Valores: 6

Versión Fórmula: 0

Nomenclatura Administrativa	Código	Grado	Total Cargos	Sueldos Personal de Nómina		Gastos de Representación		Valor Anual		
				Asignación Básica Mensual	Valor Anual	Asignación Mensual	Valor Anual	Servicios Personales	Aportes Patronales	Total
NIVEL PROFESIONAL			135	45,782,221	4,082,530,000	1,993,418	51,692,000	7,206,515,000	2,445,616,000	9,652,131,000
PROFESIONAL ESPECIALIZADO	222	19	3	2,411,911	86,829,000	0	0	165,681,000	56,024,000	221,705,000
PROFESIONAL ESPECIALIZADO	222	20	2	2,468,567	59,246,000	0	0	113,048,000	38,140,000	151,188,000
PROFESIONAL ESPECIALIZADO	222	21	19	2,530,415	576,935,000	0	0	1,055,839,000	358,741,000	1,414,580,000
PROFESIONAL ESPECIALIZADO	222	22	1	2,602,151	31,226,000	520,430	6,245,000	71,498,000	24,253,000	95,751,000
PROFESIONAL ESPECIALIZADO	222	24	18	2,624,239	566,836,000	0	0	1,041,995,000	353,267,000	1,395,262,000
PROFESIONAL ESPECIALIZADO	222	25	1	2,690,569	32,287,000	0	0	61,608,000	20,739,000	82,347,000
PROFESIONAL ESPECIALIZADO	222	26	2	2,811,873	67,485,000	562,375	13,497,000	154,521,000	52,184,000	206,705,000
PROFESIONAL ESPECIALIZADO	222	27	20	2,835,702	680,568,000	0	0	1,230,688,000	418,757,000	1,649,445,000
PROFESIONAL ESPECIALIZADO	222	30	5	3,253,251	195,195,000	390,390	23,423,000	393,154,000	133,673,000	526,827,000
PROFESIONAL ESPECIALIZADO	222	32	4	4,003,614	192,173,000	0	0	319,654,000	109,780,000	429,434,000
NIVEL TECNICO			17	8,971,286	297,709,000	0	0	471,957,000	158,590,000	630,547,000
TÉCNICO OPERATIVO	314	4	3	1,200,388	43,214,000	0	0	76,379,000	26,386,000	102,765,000
TÉCNICO OPERATIVO	314	5	1	1,238,074	14,857,000	0	0	29,389,000	10,090,000	39,479,000
TÉCNICO OPERATIVO	314	9	7	1,421,109	119,373,000	0	0	184,216,000	62,761,000	246,977,000
TÉCNICO OPERATIVO	314	10	2	1,464,174	35,140,000	0	0	47,681,000	16,003,000	63,684,000
TÉCNICO OPERATIVO	314	17	3	1,723,079	62,031,000	0	0	104,537,000	35,903,000	140,440,000
TÉCNICO OPERATIVO	314	22	1	1,924,462	23,094,000	0	0	29,755,000	7,447,000	37,202,000
NIVEL ASISTENCIAL			128	43,098,160	1,933,450,000	0	0	3,079,053,000	1,036,727,000	4,115,780,000
AUXILIAR ADMINISTRATIVO	407	5	1	940,840	11,290,000	0	0	17,077,000	5,421,000	22,498,000
AUXILIAR ADMINISTRATIVO	407	7	1	1,010,859	12,130,000	0	0	17,391,000	5,645,000	23,036,000
AUXILIAR ADMINISTRATIVO	407	9	9	1,031,040	111,352,000	0	0	179,604,000	57,831,000	237,435,000
AUXILIAR ADMINISTRATIVO	407	11	4	1,080,786	51,878,000	0	0	82,542,000	27,676,000	110,218,000
AUXILIAR ADMINISTRATIVO	407	13	4	1,162,704	55,810,000	0	0	91,924,000	31,205,000	123,129,000
AUXILIAR ADMINISTRATIVO	407	14	5	1,200,388	72,023,000	0	0	101,708,000	34,582,000	136,290,000
AUXILIAR ADMINISTRATIVO	407	15	6	1,238,074	89,141,000	0	0	127,223,000	43,014,000	170,237,000
AUXILIAR ADMINISTRATIVO	407	16	5	1,286,521	77,191,000	0	0	115,057,000	39,067,000	154,124,000
AUXILIAR ADMINISTRATIVO	407	17	3	1,324,209	47,672,000	0	0	73,458,000	25,097,000	98,555,000

Escala salarial según Decreto 492 de 2011

SISTEMA DE PRESUPUESTO DISTRITAL - PREDIS
125 - DEPARTAMENTO ADMINISTRATIVO DEL SERVICIO CIVIL-DASCD
PLANTA DE PERSONAL GLOBAL

Unidad Ejecutora: UNIDAD 01

Vigencia: 2011

Versión: 4

Versión Valores: 4

Versión Fórmula: 0

Nomenclatura Administrativa	Código	Grado	Total Cargos	Sueldos Personal de Nómina		Gastos de Representación		Valor Anual			
				Asignación Básica Mensual	Valor Anual	Asignación Mensual	Valor Anual	Servicios Personales	Aportes Patronales	Total	
NIVEL DIRECTIVO				4	12,786,980	206,091,000	8,132,684	118,651,000	556,910,000	190,468,000	747,378,000
DIRECTOR DE DEPARTAMENTO ADMINISTRATIVO	055	9	1	5,511,228	66,135,000	5,511,228	66,135,000	217,605,000	74,176,000	291,781,000	
SUBDIRECTOR ADMINISTRATIVO O FINANCIERO O TÉCNICO U OPERATIVO	068	7	2	4,387,306	105,295,000	1,754,922	42,118,000	255,495,000	87,838,000	343,333,000	
SUBDIRECTOR	070	3	1	2,888,446	34,661,000	866,534	10,398,000	83,810,000	28,454,000	112,264,000	
NIVEL ASESOR				5	6,478,854	181,730,000	1,943,656	54,519,000	432,479,000	147,110,000	579,589,000
ASESOR	105	3	4	2,888,446	138,645,000	866,534	41,594,000	333,463,000	113,076,000	446,539,000	
ASESOR	105	5	1	3,590,408	43,085,000	1,077,122	12,925,000	99,016,000	34,034,000	133,050,000	
NIVEL PROFESIONAL				19	5,366,117	584,262,000	0	0	1,044,934,000	355,030,000	1,399,964,000
PROFESIONAL ESPECIALIZADO	222	21	17	2,530,415	516,205,000	0	0	919,324,000	312,579,000	1,231,903,000	
PROFESIONAL ESPECIALIZADO	222	27	2	2,835,702	68,057,000	0	0	125,610,000	42,451,000	168,061,000	
NIVEL ASISTENCIAL				15	9,502,155	246,254,000	0	0	369,471,000	125,089,000	494,560,000
AUXILIAR ADMINISTRATIVO	407	16	2	1,286,521	30,877,000	0	0	39,784,000	13,655,000	53,439,000	
AUXILIAR ADMINISTRATIVO	407	19	2	1,421,109	34,107,000	0	0	53,082,000	18,009,000	71,091,000	
AUXILIAR ADMINISTRATIVO	407	20	2	1,464,174	35,140,000	0	0	49,484,000	16,590,000	66,074,000	
AUXILIAR ADMINISTRATIVO	407	24	1	1,583,834	19,006,000	0	0	33,371,000	11,417,000	44,788,000	
SECRETARIO	440	19	5	1,421,109	85,267,000	0	0	124,365,000	42,112,000	166,477,000	
CONDUCTOR	480	13	2	1,162,704	27,905,000	0	0	49,610,000	16,766,000	66,376,000	
OPERARIO	487	13	1	1,162,704	13,952,000	0	0	19,775,000	6,540,000	26,315,000	
TOTAL				43	34,134,106	1,218,337,000	10,076,340	173,170,000	2,403,794,000	817,697,000	3,221,491,000

SISTEMA DE PRESUPUESTO DISTRITAL - PREDIS
104 - SECRETARÍA GENERAL
PLANTA DE PERSONAL GLOBAL

Unidad Ejecutora: DESPACHO

Vigencia: 2011

Versión: 8

Versión Valores: 6

Versión Fórmula: 0

Nomenclatura Administrativa	Código	Grado	Total Cargos	Sueldos Personal de Nómina		Gastos de Representación		Valor Anual		
				Asignación Básica Mensual	Valor Anual	Asignación Mensual	Valor Anual	Servicios Personales	Aportes Patronales	Total
NIVEL ASISTENCIAL			128	43,098,160	1,933,450,000	0	0	3,079,053,000	1,036,727,000	4,115,780,000
AUXILIAR ADMINISTRATIVO	407	19	3	1,421,109	51,160,000	0	0	79,719,000	27,289,000	107,008,000
AUXILIAR ADMINISTRATIVO	407	20	7	1,464,174	122,991,000	0	0	171,740,000	58,196,000	229,936,000
AUXILIAR ADMINISTRATIVO	407	22	2	1,539,221	36,941,000	0	0	55,072,000	18,915,000	73,987,000
AUXILIAR ADMINISTRATIVO	407	24	6	1,583,834	114,036,000	0	0	187,288,000	63,745,000	251,033,000
AUXILIAR ADMINISTRATIVO	407	26	4	1,663,355	79,841,000	0	0	108,648,000	36,903,000	145,551,000
AUXILIAR ADMINISTRATIVO	407	27	3	1,663,455	59,884,000	0	0	80,402,000	27,186,000	107,588,000
SECRETARIO EJECUTIVO	425	20	3	1,464,174	52,710,000	0	0	85,557,000	28,929,000	114,486,000
SECRETARIO EJECUTIVO	425	21	1	1,512,623	18,151,000	0	0	25,084,000	8,420,000	33,504,000
SECRETARIO EJECUTIVO	425	24	1	1,583,834	19,006,000	0	0	27,239,000	9,113,000	36,352,000
SECRETARIO EJECUTIVO	425	27	8	1,663,455	159,692,000	0	0	231,564,000	78,684,000	310,248,000
SECRETARIO	440	9	6	1,031,040	74,235,000	0	0	122,013,000	39,335,000	161,348,000
SECRETARIO	440	11	1	1,080,786	12,969,000	0	0	18,748,000	6,195,000	24,943,000
SECRETARIO	440	13	1	1,162,704	13,952,000	0	0	20,124,000	6,659,000	26,783,000
SECRETARIO	440	16	1	1,286,521	15,438,000	0	0	26,526,000	9,007,000	35,533,000
SECRETARIO	440	17	2	1,324,209	31,781,000	0	0	45,550,000	15,236,000	60,786,000
SECRETARIO	440	18	1	1,367,273	16,407,000	0	0	21,549,000	7,393,000	28,942,000
SECRETARIO	440	19	1	1,421,109	17,053,000	0	0	24,441,000	8,175,000	32,616,000
AUXILIAR DE SERVICIOS GENERALES	470	3	3	843,254	30,357,000	0	0	59,518,000	19,410,000	78,928,000
AUXILIAR DE SERVICIOS GENERALES	470	5	3	940,840	33,870,000	0	0	67,707,000	22,484,000	90,191,000
AUXILIAR DE SERVICIOS GENERALES	470	7	9	1,010,859	109,173,000	0	0	207,637,000	68,506,000	276,143,000
CONDUCTOR	480	9	2	1,031,040	24,745,000	0	0	45,370,000	14,998,000	60,368,000
CONDUCTOR	480	13	5	1,162,704	69,762,000	0	0	124,894,000	42,198,000	167,092,000
CONDUCTOR	480	14	6	1,200,388	86,428,000	0	0	150,152,000	51,345,000	201,497,000
CONDUCTOR	480	15	1	1,238,074	14,857,000	0	0	25,240,000	8,631,000	33,871,000
OPERARIO	487	13	10	1,162,704	139,524,000	0	0	261,287,000	90,237,000	351,524,000
TOTAL			337	150,309,411	9,061,056,000	25,444,975	1,120,273,000	17,829,232,000	6,048,205,000	23,877,437,000

Consolidado Sector Gobierno Seguridad y Convivencia

- Secretaría Distrital de Gobierno
- Departamento Administrativo de la Defensoría del Espacio Público
- Unidad Administrativa Especial Cuerpo Oficial de Bomberos
- Fondo de Prevención y Atención Emergencias
- Fondo de Vigilancia y Seguridad
- Instituto Distrital de la Participación y Acción Comunal

SISTEMA DE PRESUPUESTO DISTRITAL - PREDIS
110 - SECRETARÍA DISTRITAL DE GOBIERNO
PLANTA DE PERSONAL GLOBAL

Unidad Ejecutora: UNIDAD 01

Vigencia: 2011

Versión: 3

Versión Valores: 3

Versión Fórmula: 0

Nomenclatura Administrativa	Código	Grado	Total Cargos	Sueldos Personal de Nómina		Gastos de Representación		Valor Anual			
				Asignación Básica Mensual	Valor Anual	Asignación Mensual	Valor Anual	Servicios Personales	Aportes Patronales	Total	
NIVEL DIRECTIVO				46	33,638,290	2,103,143,000	15,718,646	759,228,000	4,968,579,000	1,701,276,000	6,669,855,000
JEFE DE OFICINA	006	5	1	3,590,408	43,085,000	1,077,122	12,925,000	101,967,000	34,607,000	136,574,000	
JEFE DE OFICINA	006	7	1	4,387,306	52,648,000	1,754,922	21,059,000	127,748,000	43,917,000	171,665,000	
DIRECTOR ADMINISTRATIVO O FINANCIERO O TÉCNICO U OPERATIVO	009	4	8	3,253,251	312,312,000	975,975	93,694,000	710,065,000	242,870,000	952,935,000	
DIRECTOR ADMINISTRATIVO O FINANCIERO O TÉCNICO U OPERATIVO	009	7	3	4,387,306	157,943,000	1,754,922	63,177,000	376,663,000	129,487,000	506,150,000	
SECRETARIO DE DESPACHO	020	9	1	5,511,228	66,135,000	5,511,228	66,135,000	211,414,000	72,714,000	284,128,000	
ALCALDE LOCAL	030	5	20	3,590,408	861,698,000	1,077,122	258,509,000	1,914,121,000	657,470,000	2,571,591,000	
CONSEJERO DE JUSTICIA	032	6	9	4,003,614	432,390,000	1,601,446	172,956,000	1,097,282,000	372,616,000	1,469,898,000	
SUBSECRETARIO DE DESPACHO	045	8	3	4,914,769	176,932,000	1,965,908	70,773,000	429,319,000	147,595,000	576,914,000	
NIVEL ASESOR				1	3,590,408	43,085,000	1,077,122	12,925,000	98,794,000	33,366,000	132,160,000
JEFE DE OFICINA ASESORA DE JURÍDICA O DE PLANEACIÓN O DE PRENSA O DE COMUNICACIONES	115	5	1	3,590,408	43,085,000	1,077,122	12,925,000	98,794,000	33,366,000	132,160,000	
NIVEL PROFESIONAL				517	24,987,073	14,728,563,000	0	0	26,402,837,000	8,954,360,000	35,357,197,000
PROFESIONAL UNIVERSITARIO	219	12	65	2,055,728	1,603,468,000	0	0	2,724,753,000	925,870,000	3,650,623,000	
PROFESIONAL UNIVERSITARIO	219	15	113	2,224,077	3,015,848,000	0	0	5,293,473,000	1,795,561,000	7,089,034,000	
PROFESIONAL UNIVERSITARIO	219	18	137	2,293,349	3,770,266,000	0	0	6,660,894,000	2,257,623,000	8,918,517,000	
PROFESIONAL ESPECIALIZADO	222	19	15	2,411,911	434,144,000	0	0	787,453,000	267,672,000	1,055,125,000	
PROFESIONAL ESPECIALIZADO	222	23	21	2,616,544	659,369,000	0	0	1,246,844,000	421,279,000	1,668,123,000	
PROFESIONAL ESPECIALIZADO	222	24	89	2,624,239	2,802,687,000	0	0	5,133,572,000	1,745,144,000	6,878,716,000	
PROFESIONAL ESPECIALIZADO	222	27	2	2,835,702	68,057,000	0	0	128,989,000	43,612,000	172,601,000	
PROFESIONAL ESPECIALIZADO	222	30	7	3,253,251	273,273,000	0	0	499,401,000	169,539,000	668,940,000	
CORREGIDOR	227	12	5	2,055,728	123,344,000	0	0	214,928,000	72,677,000	287,605,000	
INSPECTOR DE POLICÍA URBANO CATEGORÍA ESPECIAL Y 1ª CATEGORÍA	233	23	63	2,616,544	1,978,107,000	0	0	3,712,530,000	1,255,383,000	4,967,913,000	
NIVEL TECNICO				26	6,649,707	536,222,000	0	0	736,437,000	248,345,000	984,782,000
TÉCNICO OPERATIVO	314	12	4	1,527,064	73,299,000	0	0	100,555,000	33,916,000	134,471,000	
TÉCNICO OPERATIVO	314	15	1	1,628,765	19,545,000	0	0	27,022,000	9,075,000	36,097,000	

SISTEMA DE PRESUPUESTO DISTRITAL - PREDIS
110 SECRETARÍA DISTRITAL DE GOBIERNO
PLANTA DE PERSONAL GLOBAL

Unidad Ejecutora: UNIDAD 01

Vigencia: 2011

Versión: 3

Versión Valores: 3

Versión Fórmula: 0

Nomenclatura Administrativa	Código	Grado	Total Cargos	Sueldos Personal de Nómina		Gastos de Representación		Valor Anual		
				Asignación Básica Mensual	Valor Anual	Asignación Mensual	Valor Anual	Servicios Personales	Aportes Patronales	Total
NIVEL TECNICO			26	6,649,707	536,222,000	0	0	736,437,000	248,345,000	984,782,000
TÉCNICO OPERATIVO	314	17	5	1,723,079	103,385,000	0	0	143,375,000	48,325,000	191,700,000
TÉCNICO OPERATIVO	314	19	16	1,770,799	339,993,000	0	0	465,485,000	157,029,000	622,514,000
NIVEL ASISTENCIAL			652	24,811,636	11,169,291,000	0	0	17,353,639,000	6,356,303,000	23,709,942,000
AUXILIAR ADMINISTRATIVO	407	6	3	973,857	35,059,000	0	0	51,283,000	16,510,000	67,793,000
AUXILIAR ADMINISTRATIVO	407	13	44	1,162,704	613,908,000	0	0	857,178,000	286,387,000	1,143,565,000
AUXILIAR ADMINISTRATIVO	407	18	1	1,367,273	16,407,000	0	0	22,262,000	7,471,000	29,733,000
AUXILIAR ADMINISTRATIVO	407	19	110	1,421,109	1,875,864,000	0	0	2,556,430,000	864,187,000	3,420,617,000
AUXILIAR ADMINISTRATIVO	407	20	94	1,464,174	1,651,588,000	0	0	2,252,221,000	762,349,000	3,014,570,000
AUXILIAR ADMINISTRATIVO	407	27	173	1,663,455	3,453,333,000	0	0	5,106,878,000	1,732,484,000	6,839,362,000
SECRETARIO EJECUTIVO	425	26	2	1,620,390	38,889,000	0	0	53,406,000	18,083,000	71,489,000
SECRETARIO EJECUTIVO	425	27	40	1,663,455	798,458,000	0	0	1,347,067,000	460,612,000	1,807,679,000
CABO DE PRISIONES	428	15	12	1,238,074	178,283,000	0	0	405,338,000	193,580,000	598,918,000
SARGENTO DE PRISIONES	438	16	7	1,286,521	108,068,000	0	0	252,023,000	119,880,000	371,903,000
SECRETARIO	440	16	14	1,286,521	216,136,000	0	0	296,563,000	100,430,000	396,993,000
SECRETARIO	440	17	30	1,324,209	476,715,000	0	0	663,859,000	223,925,000	887,784,000
SECRETARIO	440	19	1	1,421,109	17,053,000	0	0	23,566,000	7,911,000	31,477,000
TENIENTE DE PRISIONES	457	19	2	1,421,109	34,107,000	0	0	79,968,000	37,252,000	117,220,000
CONDUCTOR	480	13	24	1,162,704	334,859,000	0	0	479,255,000	159,323,000	638,578,000
CONDUCTOR MECÁNICO	482	14	2	1,200,388	28,809,000	0	0	38,474,000	13,059,000	51,533,000
GUARDIÁN	485	13	90	1,162,704	1,255,720,000	0	0	2,814,791,000	1,335,727,000	4,150,518,000
OPERARIO	487	5	1	940,840	11,290,000	0	0	17,661,000	5,624,000	23,285,000
OPERARIO	487	9	2	1,031,040	24,745,000	0	0	35,416,000	11,509,000	46,925,000
TOTAL			1242	93,677,114	28,580,304,000	16,795,769	772,153,000	49,560,286,000	17,293,650,000	66,853,936,000

SISTEMA DE PRESUPUESTO DISTRITAL - PREDIS
127 - DEPARTAMENTO ADMINISTRATIVO DE LA DEFENSORÍA DEL ESPACIO PÚBLICO-
DADEP
PLANTA DE PERSONAL GLOBAL

Unidad Ejecutora: UNIDAD EJECUTORA

Vigencia: 2011

Versión: 4

Versión Valores: 4

Versión Fórmula: 0

Nomenclatura Administrativa	Código	Grado	Total Cargos	Sueldos Personal de Nómina		Gastos de Representación		Valor Anual			
				Asignación Básica Mensual	Valor Anual	Asignación Mensual	Valor Anual	Servicios Personales	Aportes Patronales	Total	
NIVEL DIRECTIVO				6	14,813,303	348,362,000	9,232,058	179,026,000	886,690,000	304,332,000	1,191,022,000
JEFE DE OFICINA	006	7	2	4,387,306	105,295,000	1,754,922	42,118,000	245,992,000	84,023,000	330,015,000	
DIRECTOR DE DEPARTAMENTO ADMINISTRATIVO	055	9	1	5,511,228	66,135,000	5,511,228	66,135,000	211,379,000	72,714,000	284,093,000	
SUBDIRECTOR DE DEPARTAMENTO ADMINISTRATIVO	076	8	3	4,914,769	176,932,000	1,965,908	70,773,000	429,319,000	147,595,000	576,914,000	
NIVEL ASESOR				7	11,981,328	325,678,000	4,433,490	113,037,000	755,455,000	259,690,000	1,015,145,000
ASESOR	105	5	4	3,590,408	172,340,000	1,077,122	51,702,000	393,913,000	135,401,000	529,314,000	
ASESOR	105	6	1	4,003,614	48,043,000	1,601,446	19,217,000	116,575,000	40,077,000	156,652,000	
JEFE DE OFICINA ASESORA DE JURÍDICA O DE PLANEACIÓN O DE PRENSA O DE COMUNICACIONES	115	7	2	4,387,306	105,295,000	1,754,922	42,118,000	244,967,000	84,212,000	329,179,000	
NIVEL PROFESIONAL				43	5,546,600	1,298,556,000	0	0	2,349,951,000	799,186,000	3,149,137,000
PROFESIONAL UNIVERSITARIO	219	18	33	2,293,349	908,166,000	0	0	1,624,011,000	553,025,000	2,177,036,000	
PROFESIONAL ESPECIALIZADO	222	30	10	3,253,251	390,390,000	0	0	725,940,000	246,161,000	972,101,000	
NIVEL TECNICO				9	1,367,273	147,665,000	0	0	210,147,000	71,755,000	281,902,000
TÉCNICO OPERATIVO	314	8	9	1,367,273	147,665,000	0	0	210,147,000	71,755,000	281,902,000	
NIVEL ASISTENCIAL				19	4,915,107	212,164,000	0	0	333,998,000	108,340,000	442,338,000
SECRETARIO	440	9	4	1,031,040	49,490,000	0	0	79,524,000	25,712,000	105,236,000	
SECRETARIO	440	17	2	1,324,209	31,781,000	0	0	45,087,000	15,534,000	60,621,000	
AUXILIAR DE SERVICIOS GENERALES	470	2	8	814,281	78,171,000	0	0	125,513,000	40,138,000	165,651,000	
AYUDANTE	472	4	3	902,323	32,484,000	0	0	50,942,000	16,467,000	67,409,000	
CONDUCTOR	480	3	2	843,254	20,238,000	0	0	32,932,000	10,489,000	43,421,000	
TOTAL			84	38,623,611	2,332,425,000	13,665,548	292,063,000	4,536,241,000	1,543,303,000	6,079,544,000	

SISTEMA DE PRESUPUESTO DISTRITAL - PREDIS
131 UNIDAD ADMINISTRATIVA ESPECIAL CUERPO OFICIAL DE BOMBEROS
PLANTA DE PERSONAL GLOBAL

Unidad Ejecutora: UNIDAD 01

Vigencia: 2011

Versión: 5

Versión Valores: 5

Versión Fórmula: 0

Nomenclatura Administrativa	Código	Grado	Total Cargos	Sueldos Personal de Nómina		Gastos de Representación		Valor Anual		
				Asignación Básica Mensual	Valor Anual	Asignación Mensual	Valor Anual	Servicios Personales	Aportes Patronales	Total
NIVEL DIRECTIVO			3	7,977,714	148,380,000	2,832,045	55,043,000	354,511,000	121,867,000	476,378,000
JEFE DE OFICINA	006	5	1	3,590,408	43,085,000	1,077,122	12,925,000	99,016,000	34,034,000	133,050,000
SUBDIRECTOR ADMINISTRATIVO O FINANCIERO O TÉCNICO U OPERATIVO	068	7	2	4,387,306	105,295,000	1,754,922	42,118,000	255,495,000	87,833,000	343,328,000
NIVEL ASESOR			1	3,590,408	43,085,000	1,077,122	12,925,000	99,016,000	34,033,000	133,049,000
ASESOR	105	5	1	3,590,408	43,085,000	1,077,122	12,925,000	99,016,000	34,033,000	133,049,000
NIVEL PROFESIONAL			18	15,016,902	542,139,000	0	0	966,135,000	363,544,000	1,329,679,000
COMANDANTE DE BOMBEROS	203	16	5	2,248,020	134,881,000	0	0	241,212,000	114,543,000	355,755,000
PROFESIONAL UNIVERSITARIO	219	17	1	2,262,052	27,145,000	0	0	45,153,000	15,508,000	60,661,000
PROFESIONAL UNIVERSITARIO	219	20	2	2,468,567	59,246,000	0	0	105,952,000	36,391,000	142,343,000
PROFESIONAL ESPECIALIZADO	222	22	3	2,602,151	93,677,000	0	0	167,526,000	57,545,000	225,071,000
PROFESIONAL ESPECIALIZADO	222	24	4	2,624,239	125,963,000	0	0	225,265,000	77,377,000	302,642,000
PROFESIONAL ESPECIALIZADO	222	26	3	2,811,873	101,227,000	0	0	181,027,000	62,180,000	243,207,000
NIVEL TECNICO			1	1,924,462	23,094,000	0	0	42,915,000	20,845,000	63,760,000
SUBCOMANDANTE DE BOMBEROS	336	22	1	1,924,462	23,094,000	0	0	42,915,000	20,845,000	63,760,000
NIVEL ASISTENCIAL			234	8,052,913	3,675,222,000	0	0	6,800,221,000	3,289,822,000	10,090,043,000
AUXILIAR ADMINISTRATIVO	407	20	1	1,464,174	17,570,000	0	0	22,637,000	7,769,000	30,406,000
CABO DE BOMBEROS	413	17	99	1,324,209	1,573,160,000	0	0	2,923,412,000	1,419,984,000	4,343,396,000
SARGENTO DE BOMBEROS	417	18	59	1,367,273	968,029,000	0	0	1,798,894,000	873,774,000	2,672,668,000
SECRETARIO	440	19	1	1,421,109	17,053,000	0	0	22,398,000	7,685,000	30,083,000
BOMBERO	475	15	72	1,238,074	1,069,696,000	0	0	1,987,822,000	964,986,000	2,952,808,000
CONDUCTOR	480	15	2	1,238,074	29,714,000	0	0	45,058,000	15,624,000	60,682,000
TOTAL			257	36,562,399	4,431,920,000	3,909,167	67,968,000	8,262,798,000	3,830,111,000	12,092,909,000

SISTEMA DE PRESUPUESTO DISTRITAL - PREDIS
131 - UNIDAD ADMINISTRATIVA ESPECIAL CUERPO OFICIAL DE BOMBEROS
PLANTA DE PERSONAL GLOBAL

Unidad Ejecutora: UNIDAD 01

Vigencia: 2011

Versión: 4

Versión Valores: 4

Versión Fórmula: 0

Nomenclatura Administrativa	Código	Grado	Total Cargos	Sueldos Personal de Nómina		Gastos de Representación		Valor Anual			
				Asignación Básica Mensual	Valor Anual	Asignación Mensual	Valor Anual	Servicios Personales	Aportes Patronales	Total	
NIVEL DIRECTIVO				4	9,898,534	224,078,000	7,266,150	129,312,000	607,525,000	208,371,000	815,896,000
DIRECTOR ADMINISTRATIVO O FINANCIERO O TÉCNICO U OPERATIVO	009	9	1	5,511,228	66,135,000	5,511,228	66,135,000	213,923,000	73,592,000	287,515,000	
SUBDIRECTOR ADMINISTRATIVO O FINANCIERO O TÉCNICO U OPERATIVO	068	7	3	4,387,306	157,943,000	1,754,922	63,177,000	393,602,000	134,779,000	528,381,000	
NIVEL ASESOR				2	3,590,408	86,170,000	1,077,122	25,851,000	199,735,000	68,659,000	268,394,000
JEFE DE OFICINA ASESORA DE JURÍDICA O DE PLANEACIÓN O DE PRENSA O DE COMUNICACIONES	115	5	2	3,590,408	86,170,000	1,077,122	25,851,000	199,735,000	68,659,000	268,394,000	
NIVEL PROFESIONAL				8	9,766,469	241,450,000	0	0	436,819,000	149,187,000	586,006,000
PROFESIONAL UNIVERSITARIO	219	14	1	2,223,977	26,688,000	0	0	48,488,000	16,378,000	64,866,000	
PROFESIONAL UNIVERSITARIO	219	17	2	2,262,052	54,289,000	0	0	97,991,000	33,381,000	131,372,000	
PROFESIONAL UNIVERSITARIO	219	20	2	2,468,567	59,246,000	0	0	108,789,000	37,065,000	145,854,000	
PROFESIONAL ESPECIALIZADO	222	26	3	2,811,873	101,227,000	0	0	181,551,000	62,363,000	243,914,000	
NIVEL TECNICO				6	1,924,462	138,561,000	0	0	341,938,000	159,758,000	501,696,000
SUBCOMANDANTE DE BOMBEROS	336	22	6	1,924,462	138,561,000	0	0	341,938,000	159,758,000	501,696,000	
NIVEL ASISTENCIAL				486	11,358,190	7,419,677,000	0	0	16,855,317,000	8,047,060,000	24,902,377,000
AUXILIAR ADMINISTRATIVO	407	20	1	1,464,174	17,570,000	0	0	22,637,000	7,769,000	30,406,000	
AUXILIAR ADMINISTRATIVO	407	27	3	1,663,455	59,884,000	0	0	78,563,000	26,759,000	105,322,000	
CABO DE BOMBEROS	413	17	44	1,324,209	699,182,000	0	0	1,730,404,000	829,300,000	2,559,704,000	
SARGENTO DE BOMBEROS	417	18	32	1,367,273	525,033,000	0	0	1,204,542,000	566,701,000	1,771,243,000	
TENIENTE DE BOMBEROS	419	21	25	1,512,623	453,787,000	0	0	1,097,511,000	513,338,000	1,610,849,000	
SECRETARIO	440	18	1	1,367,273	16,407,000	0	0	21,549,000	7,393,000	28,942,000	
SECRETARIO	440	19	1	1,421,109	17,053,000	0	0	22,398,000	7,685,000	30,083,000	
BOMBERO	475	15	379	1,238,074	5,630,761,000	0	0	12,677,713,000	6,088,115,000	18,765,828,000	
TOTAL				506	36,538,063	8,109,936,000	8,343,273	155,163,000	18,441,334,000	8,633,035,000	27,074,369,000
TOTAL				776		16,440,864,000		1,116,693,000	34,358,774,000	14,040,721,000	48,399,495,000

SISTEMA DE PRESUPUESTO DISTRITAL - PREDIS
203 FONDO DE PREVENCIÓN Y ATENCIÓN EMERGENCIAS - FOPAE
PLANTA DE PERSONAL GLOBAL

Unidad Ejecutora: UNIDAD 01

Vigencia: 2011

Versión: 1

Versión Valores: 1

Versión Fórmula: 1

Nomenclatura Administrativa	Código	Grado	Total Cargos	Sueldos Personal de Nómina		Gastos de Representación		Valor Anual		
				Asignación Básica Mensual	Valor Anual	Asignación Mensual	Valor Anual	Servicios Personales	Aportes Patronales	Total
NIVEL DIRECTIVO			4	9,898,534	224,078,000	7,266,150	129,312,000	594,622,000	229,269,000	823,891,000
DIRECTOR O GERENTE GENERAL DE ENTIDAD DESCENTRALIZADA	050	9	1	5,511,228	66,135,000	5,511,228	66,135,000	211,379,000	83,685,000	295,064,000
SUBDIRECTOR ADMINISTRATIVO O FINANCIERO O TÉCNICO U OPERATIVO	068	7	3	4,387,306	157,943,000	1,754,922	63,177,000	383,243,000	145,584,000	528,827,000
NIVEL ASESOR			3	6,141,697	108,362,000	1,842,509	32,509,000	249,035,000	86,734,000	335,769,000
ASESOR	105	3	2	2,888,446	69,323,000	866,534	20,797,000	159,315,000	55,487,000	214,802,000
ASESOR	105	4	1	3,253,251	39,039,000	975,975	11,712,000	89,720,000	31,247,000	120,967,000
NIVEL PROFESIONAL			18	8,235,895	597,620,000	0	0	1,046,337,000	384,256,000	1,430,593,000
ALMACENISTA GENERAL	215	23	1	2,616,544	31,399,000	0	0	54,973,000	19,133,000	74,106,000
PROFESIONAL ESPECIALIZADO	222	23	10	2,616,544	313,985,000	0	0	549,739,000	196,516,000	746,255,000
PROFESIONAL ESPECIALIZADO	222	29	7	3,002,807	252,236,000	0	0	441,625,000	168,607,000	610,232,000
NIVEL TECNICO			1	1,770,899	21,251,000	0	0	27,381,000	10,814,000	38,195,000
TÉCNICO OPERATIVO	314	20	1	1,770,899	21,251,000	0	0	27,381,000	10,814,000	38,195,000
NIVEL ASISTENCIAL			4	2,788,582	66,280,000	0	0	85,397,000	29,696,000	115,093,000
AUXILIAR ADMINISTRATIVO	407	19	3	1,367,373	49,225,000	0	0	63,423,000	22,055,000	85,478,000
AUXILIAR ADMINISTRATIVO	407	20	1	1,421,209	17,055,000	0	0	21,974,000	7,641,000	29,615,000
TOTAL			30	28,835,607	1,017,591,000	9,108,660	161,821,000	2,002,772,000	740,769,000	2,743,541,000

SISTEMA DE PRESUPUESTO DISTRITAL - PREDIS
217 FONDO DE VIGILANCIA Y SEGURIDAD
PLANTA DE PERSONAL GLOBAL

Unidad Ejecutora: UNIDAD EJECUTORA

Vigencia: 2011

Versión: 3

Versión Valores: 3

Versión Fórmula: 0

Nomenclatura Administrativa	Código	Grado	Total Cargos	Sueldos Personal de Nómina		Gastos de Representación		Valor Anual		
				Asignación Básica Mensual	Valor Anual	Asignación Mensual	Valor Anual	Servicios Personales	Aportes Patronales	Total
NIVEL DIRECTIVO			3	9,105,109	155,236,000	6,806,384	100,067,000	425,389,000	146,443,000	571,832,000
DIRECTOR O GERENTE GENERAL DE ENTIDAD DESCENTRALIZADA	050	2	1	5,273,900	63,287,000	5,273,900	63,287,000	202,277,000	69,658,000	271,935,000
SUBDIRECTOR O SUBGERENTE GENERAL DE ENTIDAD DESCENTRALIZADA	084	1	2	3,831,209	91,949,000	1,532,484	36,780,000	223,112,000	76,785,000	299,897,000
NIVEL ASESOR			4	6,376,691	153,041,000	2,041,580	48,998,000	355,674,000	122,393,000	478,067,000
ASESOR	105	1	2	2,545,482	61,092,000	509,096	12,218,000	132,562,000	45,608,000	178,170,000
JEFE DE OFICINA ASESORA DE JURÍDICA O DE PLANEACIÓN O DE PRENSA O DE COMUNICACIONES	115	2	2	3,831,209	91,949,000	1,532,484	36,780,000	223,112,000	76,785,000	299,897,000
NIVEL PROFESIONAL			20	10,674,268	619,116,000	0	0	1,063,016,000	365,506,000	1,428,522,000
TESORERO GENERAL	201	2	1	3,113,157	37,358,000	0	0	66,379,000	22,825,000	89,204,000
ALMACENISTA GENERAL	215	1	1	2,223,977	26,688,000	0	0	44,391,000	15,262,000	59,653,000
PROFESIONAL UNIVERSITARIO	219	1	11	2,223,977	293,565,000	0	0	494,599,000	170,055,000	664,654,000
PROFESIONAL ESPECIALIZADO	222	2	7	3,113,157	261,505,000	0	0	457,647,000	157,364,000	615,011,000
TOTAL			27	26,156,068	927,393,000	8,847,964	149,065,000	1,844,079,000	634,342,000	2,478,421,000

SISTEMA DE PRESUPUESTO DISTRITAL - PREDIS
220 INSTITUTO DISTRITAL DE LA PARTICIPACIÓN Y ACCIÓN COMUNAL
PLANTA DE PERSONAL GLOBAL

Unidad Ejecutora: UNIDAD 01

Vigencia: 2011

Versión: 3

Versión Valores: 3

Versión Fórmula: 0

Nomenclatura Administrativa	Código	Grado	Total Cargos	Sueldos Personal de Nómina		Gastos de Representación		Valor Anual			
				Asignación Básica Mensual	Valor Anual	Asignación Mensual	Valor Anual	Servicios Personales	Aportes Patronales	Total	
NIVEL DIRECTIVO				12	26,571,731	566,703,000	13,251,063	238,630,000	1,390,580,000	478,593,000	1,869,173,000
JEFE DE OFICINA	006	2	1	3,590,408	43,085,000	1,077,122	12,925,000	99,016,000	34,071,000	133,087,000	
GERENTE	039	1	6	3,253,251	234,234,000	975,975	70,270,000	533,662,000	183,635,000	717,297,000	
DIRECTOR O GERENTE GENERAL DE ENTIDAD DESCENTRALIZADA	050	5	1	5,511,228	66,135,000	5,511,228	66,135,000	213,923,000	73,671,000	287,594,000	
SECRETARIO GENERAL DE ENTIDAD DESCENTRALIZADA	054	4	1	4,914,769	58,977,000	1,965,908	23,591,000	145,377,000	50,034,000	195,411,000	
SUBDIRECTOR O SUBGERENTE GENERAL DE ENTIDAD DESCENTRALIZADA	084	3	2	4,387,306	105,295,000	1,754,922	42,118,000	255,495,000	87,930,000	343,425,000	
SUBDIRECTOR O SUBGERENTE GENERAL DE ENTIDAD DESCENTRALIZADA	084	4	1	4,914,769	58,977,000	1,965,908	23,591,000	143,107,000	49,252,000	192,359,000	
NIVEL ASESOR				5	15,797,229	189,566,000	4,457,981	53,495,000	441,441,000	151,407,000	592,848,000
ASESOR	105	2	1	2,888,446	34,661,000	866,534	10,398,000	83,810,000	28,485,000	112,295,000	
ASESOR	105	3	1	3,253,251	39,039,000	975,975	11,712,000	91,221,000	31,251,000	122,472,000	
JEFE DE OFICINA ASESORA DE JURÍDICA O DE PLANEACIÓN O DE PRENSA O DE COMUNICACIONES	115	1	1	2,811,873	33,742,000	562,375	6,748,000	74,515,000	25,637,000	100,152,000	
JEFE DE OFICINA ASESORA DE JURÍDICA O DE PLANEACIÓN O DE PRENSA O DE COMUNICACIONES	115	3	1	3,253,251	39,039,000	975,975	11,712,000	91,221,000	31,391,000	122,612,000	
JEFE DE OFICINA ASESORA DE JURÍDICA O DE PLANEACIÓN O DE PRENSA O DE COMUNICACIONES	115	4	1	3,590,408	43,085,000	1,077,122	12,925,000	100,674,000	34,643,000	135,317,000	
NIVEL PROFESIONAL				49	11,727,808	1,309,801,000	0	0	2,330,843,000	791,381,000	3,122,224,000
PROFESIONAL UNIVERSITARIO	219	1	12	2,055,728	296,025,000	0	0	500,606,000	171,361,000	671,967,000	
PROFESIONAL UNIVERSITARIO	219	2	17	2,224,077	453,712,000	0	0	802,360,000	271,629,000	1,073,989,000	
PROFESIONAL UNIVERSITARIO	219	3	17	2,293,349	467,843,000	0	0	858,911,000	291,321,000	1,150,232,000	
PROFESIONAL ESPECIALIZADO	222	4	2	2,530,415	60,730,000	0	0	112,066,000	37,829,000	149,895,000	
PROFESIONAL ESPECIALIZADO	222	5	1	2,624,239	31,491,000	0	0	56,900,000	19,241,000	76,141,000	
NIVEL TECNICO				7	6,374,993	133,827,000	0	0	197,809,000	67,013,000	264,822,000
TÉCNICO OPERATIVO	314	1	1	1,200,388	14,405,000	0	0	18,559,000	6,376,000	24,935,000	
TÉCNICO OPERATIVO	314	2	3	1,527,064	54,974,000	0	0	82,271,000	27,850,000	110,121,000	
TÉCNICO OPERATIVO	314	3	2	1,723,079	41,354,000	0	0	62,419,000	21,087,000	83,506,000	

Escala salarial según Acuerdo 2 de 22-nov-2011
 Conservan su misma escala, ajuste con decreto 492 A.Central (con nivelación)

SISTEMA DE PRESUPUESTO DISTRITAL - PREDIS
220 INSTITUTO DISTRITAL DE LA PARTICIPACIÓN Y ACCIÓN COMUNAL
PLANTA DE PERSONAL GLOBAL

Unidad Ejecutora: UNIDAD 01

Vigencia: 2011

Versión: 3

Versión Valores: 3

Versión Fórmula: 0

Nomenclatura Administrativa	Código	Grado	Total Cargos	Sueldos Personal de Nómina		Gastos de Representación		Valor Anual		
				Asignación Básica Mensual	Valor Anual	Asignación Mensual	Valor Anual	Servicios Personales	Aportes Patronales	Total
NIVEL TECNICO			7	6,374,993	133,827,000	0	0	197,809,000	67,013,000	264,822,000
TÉCNICO OPERATIVO	314	4	1	1,924,462	23,094,000	0	0	34,560,000	11,700,000	46,260,000
NIVEL ASISTENCIAL			35	11,920,795	585,041,000	0	0	907,992,000	303,474,000	1,211,466,000
AUXILIAR ADMINISTRATIVO	407	2	2	1,080,786	25,939,000	0	0	38,021,000	12,925,000	50,946,000
AUXILIAR ADMINISTRATIVO	407	3	3	1,162,704	41,857,000	0	0	63,616,000	21,519,000	85,135,000
AUXILIAR ADMINISTRATIVO	407	5	3	1,421,109	51,160,000	0	0	75,102,000	25,767,000	100,869,000
AUXILIAR ADMINISTRATIVO	407	7	8	1,663,455	159,692,000	0	0	241,034,000	81,519,000	322,553,000
SECRETARIO EJECUTIVO	425	4	1	1,286,521	15,438,000	0	0	23,093,000	7,818,000	30,911,000
SECRETARIO EJECUTIVO	425	6	6	1,539,221	110,824,000	0	0	169,570,000	57,427,000	226,997,000
SECRETARIO EJECUTIVO	425	7	3	1,663,455	59,884,000	0	0	92,653,000	31,339,000	123,992,000
AUXILIAR DE SERVICIOS GENERALES	470	1	2	940,840	22,580,000	0	0	35,624,000	11,637,000	47,261,000
CONDUCTOR	480	3	7	1,162,704	97,667,000	0	0	169,279,000	53,523,000	222,802,000
TOTAL			108	72,392,556	2,784,938,000	17,709,045	292,125,000	5,268,665,000	1,791,868,000	7,060,533,000

Consolidado Sector Hacienda

- Secretaría Distrital de Hacienda
- Fondo de Prestaciones Económicas, Cesantías y Pensiones
- Unidad Administrativa Especial de Catastro Distrital

SISTEMA DE PRESUPUESTO DISTRITAL - PREDIS
111 - SECRETARÍA DISTRITAL DE HACIENDA
PLANTA DE PERSONAL GLOBAL

Unidad Ejecutora: DIRECCIÓN DE GESTIÓN CORPORATIVA

Vigencia: 2011

Versión: 3

Versión Valores: 3

Versión Fórmula: 0

Nomenclatura Administrativa	Código	Grado	Total Cargos	Sueldos Personal de Nómina		Gastos de Representación		Valor Anual			
				Asignación Básica Mensual	Valor Anual	Asignación Mensual	Valor Anual	Servicios Personales	Aportes Patronales	Total	
NIVEL DIRECTIVO				58	35,239,566	2,553,589,000	16,395,637	877,247,000	5,945,780,000	2,032,501,000	7,978,281,000
JEFE DE OFICINA	006	3	17	2,888,446	589,243,000	866,534	176,773,000	1,322,188,000	452,123,000	1,774,311,000	
JEFE DE OFICINA	006	5	2	3,590,408	86,170,000	1,077,122	25,851,000	176,272,000	60,133,000	236,405,000	
JEFE DE OFICINA	006	8	1	4,914,769	58,977,000	1,965,908	23,591,000	143,107,000	49,199,000	192,306,000	
DIRECTOR ADMINISTRATIVO O FINANCIERO O TÉCNICO U OPERATIVO	009	8	8	4,914,769	471,818,000	1,965,908	188,727,000	1,160,995,000	397,329,000	1,558,324,000	
SECRETARIO DE DESPACHO	020	9	1	5,511,228	66,135,000	5,511,228	66,135,000	211,379,000	72,714,000	284,093,000	
SUBSECRETARIO DE DESPACHO	045	8	1	4,914,769	58,977,000	1,965,908	23,591,000	143,107,000	49,199,000	192,306,000	
SUBDIRECTOR ADMINISTRATIVO O FINANCIERO O TÉCNICO U OPERATIVO	068	5	27	3,590,408	1,163,292,000	1,077,122	348,988,000	2,645,625,000	902,605,000	3,548,230,000	
TESORERO DISTRITAL	091	8	1	4,914,769	58,977,000	1,965,908	23,591,000	143,107,000	49,199,000	192,306,000	
NIVEL ASESOR				45	15,253,466	1,898,981,000	5,453,501	580,224,000	4,266,854,000	1,462,379,000	5,729,233,000
ASESOR	105	3	7	2,888,446	242,629,000	866,534	72,789,000	512,546,000	175,704,000	688,250,000	
ASESOR	105	5	36	3,590,408	1,551,056,000	1,077,122	465,317,000	3,498,812,000	1,198,841,000	4,697,653,000	
ASESOR	105	7	1	4,387,306	52,648,000	1,754,922	21,059,000	127,748,000	43,917,000	171,665,000	
JEFE DE OFICINA ASESORA DE JURÍDICA O DE PLANEACIÓN O DE PRENSA O DE COMUNICACIONES	115	7	1	4,387,306	52,648,000	1,754,922	21,059,000	127,748,000	43,917,000	171,665,000	
NIVEL PROFESIONAL				417	31,298,174	12,401,363,000	866,534	62,390,000	22,808,583,000	7,729,079,000	30,537,662,000
PROFESIONAL UNIVERSITARIO	219	11	32	1,997,888	767,189,000	0	0	1,331,566,000	451,412,000	1,782,978,000	
PROFESIONAL UNIVERSITARIO	219	13	1	2,108,322	25,300,000	0	0	38,921,000	9,745,000	48,666,000	
PROFESIONAL UNIVERSITARIO	219	14	95	2,223,977	2,535,334,000	0	0	4,605,552,000	1,561,910,000	6,167,462,000	
PROFESIONAL UNIVERSITARIO	219	15	1	2,224,077	26,689,000	0	0	41,058,000	10,281,000	51,339,000	
PROFESIONAL UNIVERSITARIO	219	18	63	2,293,349	1,733,772,000	0	0	3,104,204,000	1,054,182,000	4,158,386,000	
PROFESIONAL ESPECIALIZADO	222	19	2	2,411,911	57,886,000	0	0	110,455,000	37,267,000	147,722,000	
PROFESIONAL ESPECIALIZADO	222	21	83	2,530,415	2,520,293,000	0	0	4,705,351,000	1,594,890,000	6,300,241,000	
PROFESIONAL ESPECIALIZADO	222	24	52	2,624,239	1,637,525,000	0	0	3,022,187,000	1,026,952,000	4,049,139,000	
PROFESIONAL ESPECIALIZADO	222	27	56	2,835,702	1,905,592,000	0	0	3,541,330,000	1,199,182,000	4,740,512,000	
PROFESIONAL ESPECIALIZADO	222	28	6	2,888,446	207,968,000	866,534	62,390,000	480,293,000	163,163,000	643,456,000	
PROFESIONAL ESPECIALIZADO	222	30	24	3,253,251	936,936,000	0	0	1,749,316,000	593,786,000	2,343,102,000	

SISTEMA DE PRESUPUESTO DISTRITAL - PREDIS
111 - SECRETARÍA DISTRITAL DE HACIENDA
PLANTA DE PERSONAL GLOBAL

Unidad Ejecutora: DIRECCIÓN DE GESTIÓN CORPORATIVA

Vigencia: 2011

Versión: 3

Versión Valores: 3

Versión Fórmula: 0

Nomenclatura Administrativa	Código	Grado	Total Cargos	Sueldos Personal de Nómina		Gastos de Representación		Valor Anual		
				Asignación Básica Mensual	Valor Anual	Asignación Mensual	Valor Anual	Servicios Personales	Aportes Patronales	Total
NIVEL PROFESIONAL			417	31,298,174	12,401,363,000	866,534	62,390,000	22,808,583,000	7,729,079,000	30,537,662,000
PROFESIONAL UNIVERSITARIO - AFORADO	340	9	1	1,850,769	22,209,000	0	0	31,275,000	10,463,000	41,738,000
PROFESIONAL UNIVERSITARIO - AFORADO	340	13	1	2,055,828	24,670,000	0	0	47,075,000	15,846,000	62,921,000
NIVEL TECNICO			65	5,871,640	1,200,944,000	0	0	1,681,136,000	568,733,000	2,249,869,000
TÉCNICO OPERATIVO	314	4	11	1,200,388	158,451,000	0	0	218,204,000	73,535,000	291,739,000
TÉCNICO OPERATIVO	314	9	12	1,421,109	204,640,000	0	0	280,735,000	94,770,000	375,505,000
TÉCNICO OPERATIVO	314	12	13	1,527,064	238,222,000	0	0	324,022,000	109,723,000	433,745,000
TÉCNICO OPERATIVO	314	17	29	1,723,079	599,631,000	0	0	858,175,000	290,705,000	1,148,880,000
NIVEL ASISTENCIAL			154	21,340,203	2,775,294,000	0	0	3,986,751,000	1,344,946,000	5,331,697,000
AUXILIAR ADMINISTRATIVO	407	4	2	902,323	21,656,000	0	0	34,007,000	10,803,000	44,810,000
AUXILIAR ADMINISTRATIVO	407	9	1	1,031,040	12,372,000	0	0	19,202,000	6,140,000	25,342,000
AUXILIAR ADMINISTRATIVO	407	13	1	1,162,704	13,952,000	0	0	18,812,000	6,353,000	25,165,000
AUXILIAR ADMINISTRATIVO	407	16	14	1,286,521	216,136,000	0	0	302,597,000	102,048,000	404,645,000
AUXILIAR ADMINISTRATIVO	407	19	13	1,421,109	221,693,000	0	0	308,534,000	104,156,000	412,690,000
AUXILIAR ADMINISTRATIVO	407	22	13	1,539,221	240,118,000	0	0	330,199,000	111,665,000	441,864,000
AUXILIAR ADMINISTRATIVO	407	27	67	1,663,455	1,337,418,000	0	0	1,843,330,000	623,966,000	2,467,296,000
SECRETARIO EJECUTIVO	425	22	2	1,539,221	36,941,000	0	0	58,311,000	19,779,000	78,090,000
SECRETARIO EJECUTIVO	425	24	6	1,583,834	114,036,000	0	0	172,962,000	59,159,000	232,121,000
SECRETARIO EJECUTIVO	425	26	3	1,663,355	59,881,000	0	0	90,256,000	30,731,000	120,987,000
SECRETARIO EJECUTIVO	425	27	3	1,663,455	59,884,000	0	0	92,536,000	31,569,000	124,105,000
SECRETARIO	440	14	1	1,200,388	14,405,000	0	0	18,920,000	4,734,000	23,654,000
SECRETARIO	440	19	15	1,421,109	255,800,000	0	0	362,530,000	121,933,000	484,463,000
CONDUCTOR	480	9	7	1,031,040	86,607,000	0	0	181,282,000	60,449,000	241,731,000
CONDUCTOR	480	14	5	1,200,388	72,023,000	0	0	135,566,000	47,353,000	182,919,000
OPERARIO	487	9	1	1,031,040	12,372,000	0	0	17,707,000	4,108,000	21,815,000
TOTAL			739	109,003,049	20,830,171,000	22,715,672	1,519,861,000	38,689,104,000	13,137,638,000	51,826,742,000

SISTEMA DE PRESUPUESTO DISTRITAL - PREDIS
206 FONDO DE PRESTACIONES ECONÓMICAS, CESANTÍAS Y PENSIONES -FONCEP
PLANTA DE PERSONAL GLOBAL

Unidad Ejecutora: UNIDAD 01

Vigencia: 2011

Versión: 3

Versión Valores: 3

Versión Fórmula: 2

Nomenclatura Administrativa	Código	Grado	Total Cargos	Sueldos Personal de Nómina		Gastos de Representación		Valor Anual		
				Asignación Básica Mensual	Valor Anual	Asignación Mensual	Valor Anual	Servicios Personales	Aportes Patronales	Total
NIVEL DIRECTIVO			7	16,405,036	327,586,000	8,779,370	144,570,000	904,587,000	311,379,000	1,215,966,000
JEFE DE OFICINA	006	4	2	3,253,251	78,078,000	975,975	23,423,000	194,074,000	66,790,000	260,864,000
GERENTE	039	4	2	3,253,251	78,078,000	975,975	23,423,000	196,079,000	67,482,000	263,561,000
DIRECTOR O GERENTE GENERAL DE ENTIDAD DESCENTRALIZADA	050	9	1	5,511,228	66,135,000	5,511,228	66,135,000	252,707,000	87,035,000	339,742,000
SUBDIRECTOR ADMINISTRATIVO O FINANCIERO O TÉCNICO U OPERATIVO	068	7	2	4,387,306	105,295,000	1,316,192	31,589,000	261,727,000	90,072,000	351,799,000
NIVEL ASESOR			11	10,434,067	445,613,000	3,130,220	133,684,000	1,159,704,000	393,687,000	1,553,391,000
ASESOR	105	4	7	3,253,251	273,273,000	975,975	81,982,000	711,632,000	241,570,000	953,202,000
ASESOR	105	5	2	3,590,408	86,170,000	1,077,122	25,851,000	227,149,000	76,823,000	303,972,000
JEFE DE OFICINA ASESORA DE JURÍDICA O DE PLANEACIÓN O DE PRENSA O DE COMUNICACIONES	115	5	2	3,590,408	86,170,000	1,077,122	25,851,000	220,923,000	75,294,000	296,217,000
NIVEL PROFESIONAL			30	20,434,996	870,477,000	0	0	1,509,740,000	508,855,000	2,018,595,000
PROFESIONAL UNIVERSITARIO	219	15	3	2,224,077	80,067,000	0	0	137,230,000	46,123,000	183,353,000
PROFESIONAL UNIVERSITARIO	219	17	7	2,262,052	190,012,000	0	0	321,427,000	108,011,000	429,438,000
PROFESIONAL UNIVERSITARIO	219	18	9	2,293,349	247,682,000	0	0	420,127,000	141,350,000	561,477,000
PROFESIONAL ESPECIALIZADO	222	19	4	2,411,911	115,772,000	0	0	211,194,000	71,140,000	282,334,000
PROFESIONAL ESPECIALIZADO	222	21	1	2,530,415	30,365,000	0	0	56,162,000	18,768,000	74,930,000
PROFESIONAL ESPECIALIZADO	222	24	3	2,624,239	94,473,000	0	0	167,089,000	56,687,000	223,776,000
PROFESIONAL ESPECIALIZADO	222	27	1	2,835,702	34,028,000	0	0	61,957,000	20,808,000	82,765,000
PROFESIONAL ESPECIALIZADO	222	30	2	3,253,251	78,078,000	0	0	134,554,000	45,968,000	180,522,000
NIVEL TECNICO			22	8,258,554	436,664,000	0	0	622,274,000	205,841,000	828,115,000
TÉCNICO OPERATIVO	314	10	2	1,421,209	34,109,000	0	0	49,871,000	16,210,000	66,081,000
TÉCNICO OPERATIVO	314	12	4	1,513,119	72,630,000	0	0	103,335,000	33,819,000	137,154,000
TÉCNICO OPERATIVO	314	16	7	1,628,865	136,825,000	0	0	193,971,000	64,394,000	258,365,000
TÉCNICO OPERATIVO	314	20	8	1,770,899	170,006,000	0	0	241,698,000	80,324,000	322,022,000
TÉCNICO OPERATIVO	314	22	1	1,924,462	23,094,000	0	0	33,399,000	11,094,000	44,493,000
NIVEL ASISTENCIAL			10	8,564,600	174,546,000	0	0	274,067,000	90,133,000	364,200,000

Escala salarial según Acuerdo 9 de 1-nov-2011

Adoptan escala de Administración Central, pero con el Decreto 208 de 2011 por lo tanto presentan Inconsistencias en grados y ABM

SISTEMA DE PRESUPUESTO DISTRITAL - PREDIS
206 FONDO DE PRESTACIONES ECONÓMICAS, CESANTÍAS Y PENSIONES -FONCEP
PLANTA DE PERSONAL GLOBAL

Unidad Ejecutora: UNIDAD 01

Vigencia: 2011

Versión: 3

Versión Valores: 3

Versión Fórmula: 2

Nomenclatura Administrativa	Código	Grado	Total Cargos	Sueldos Personal de Nómina		Gastos de Representación		Valor Anual		
				Asignación Básica Mensual	Valor Anual	Asignación Mensual	Valor Anual	Servicios Personales	Aportes Patronales	Total
NIVEL ASISTENCIAL			10	8,564,600	174,546,000	0	0	274,067,000	90,133,000	364,200,000
AUXILIAR ADMINISTRATIVO	407	17	1	1,286,621	15,439,000	0	0	21,723,000	7,089,000	28,812,000
AUXILIAR ADMINISTRATIVO	407	19	2	1,367,373	32,817,000	0	0	47,910,000	15,543,000	63,453,000
AUXILIAR ADMINISTRATIVO	407	23	1	1,539,321	18,472,000	0	0	27,370,000	8,840,000	36,210,000
SECRETARIO EJECUTIVO	425	20	1	1,421,209	17,055,000	0	0	26,275,000	8,440,000	34,715,000
SECRETARIO EJECUTIVO	425	27	3	1,663,455	59,884,000	0	0	86,837,000	28,903,000	115,740,000
CONDUCTOR	480	17	2	1,286,621	30,879,000	0	0	63,952,000	21,318,000	85,270,000
TOTAL			80	64,097,253	2,254,886,000	11,909,591	278,254,000	4,470,372,000	1,509,895,000	5,980,267,000

SISTEMA DE PRESUPUESTO DISTRITAL - PREDIS
226 UNIDAD ADMINISTRATIVA ESPECIAL DE CATASTRO DISTRITAL
PLANTA DE PERSONAL GLOBAL

Unidad Ejecutora: UNIDAD 01

Vigencia: 2011

Versión: 3

Versión Valores: 3

Versión Fórmula: 0

Nomenclatura Administrativa	Código	Grado	Total Cargos	Sueldos Personal de Nómina		Gastos de Representación		Valor Anual		
				Asignación Básica Mensual	Valor Anual	Asignación Mensual	Valor Anual	Servicios Personales	Aportes Patronales	Total
NIVEL DIRECTIVO			6	21,405,890	315,847,000	10,981,393	155,368,000	807,849,000	276,771,000	1,084,620,000
JEFE DE OFICINA	006	1	1	2,811,873	33,742,000	562,375	6,748,000	70,719,000	24,330,000	95,049,000
JEFE DE OFICINA	006	2	1	3,253,251	39,039,000	975,975	11,712,000	84,840,000	29,191,000	114,031,000
DIRECTOR O GERENTE GENERAL DE ENTIDAD DESCENTRALIZADA	050	4	1	5,511,228	66,135,000	5,511,228	66,135,000	215,907,000	73,671,000	289,578,000
SECRETARIO GENERAL DE ENTIDAD DESCENTRALIZADA	054	3	1	4,914,769	58,977,000	1,965,908	23,591,000	143,107,000	49,252,000	192,359,000
SUBDIRECTOR O SUBGERENTE GENERAL DE ENTIDAD DESCENTRALIZADA	084	3	2	4,914,769	117,954,000	1,965,908	47,182,000	293,276,000	100,327,000	393,603,000
NIVEL ASESOR			8	9,318,375	291,126,000	2,514,325	73,840,000	660,444,000	225,384,000	885,828,000
ASESOR	105	1	4	2,811,873	134,970,000	562,375	26,994,000	298,071,000	101,633,000	399,704,000
ASESOR	105	2	2	3,253,251	78,078,000	975,975	23,423,000	179,235,000	61,272,000	240,507,000
JEFE DE OFICINA ASESORA DE JURÍDICA O DE PLANEACIÓN O DE PRENSA O DE COMUNICACIONES	115	2	2	3,253,251	78,078,000	975,975	23,423,000	183,138,000	62,479,000	245,617,000
NIVEL PROFESIONAL			93	26,761,258	2,599,284,000	1,341,519	36,917,000	4,813,454,000	1,628,180,000	6,441,634,000
PROFESIONAL UNIVERSITARIO	219	1	3	1,850,669	66,624,000	0	0	121,007,000	40,863,000	161,870,000
PROFESIONAL UNIVERSITARIO	219	2	14	2,055,728	345,362,000	0	0	590,635,000	199,455,000	790,090,000
PROFESIONAL UNIVERSITARIO	219	3	1	2,108,322	25,300,000	0	0	43,533,000	14,642,000	58,175,000
PROFESIONAL UNIVERSITARIO	219	4	35	2,224,077	934,112,000	0	0	1,664,002,000	563,819,000	2,227,821,000
PROFESIONAL UNIVERSITARIO	219	5	5	2,262,052	135,723,000	0	0	255,587,000	86,190,000	341,777,000
PROFESIONAL ESPECIALIZADO	222	6	8	2,411,911	231,543,000	0	0	441,094,000	148,979,000	590,073,000
PROFESIONAL ESPECIALIZADO	222	7	7	2,468,567	207,360,000	0	0	394,930,000	133,258,000	528,188,000
PROFESIONAL ESPECIALIZADO	222	8	13	2,624,239	409,381,000	0	0	771,758,000	261,306,000	1,033,064,000
PROFESIONAL ESPECIALIZADO	222	9	2	2,690,569	64,574,000	0	0	123,216,000	41,710,000	164,926,000
PROFESIONAL ESPECIALIZADO	222	10	3	2,811,873	101,227,000	365,543	13,494,000	218,902,000	73,936,000	292,838,000
PROFESIONAL ESPECIALIZADO	222	11	2	3,253,251	78,078,000	975,975	23,423,000	188,790,000	64,022,000	252,812,000
NIVEL TECNICO			50	7,615,751	920,176,000	0	0	1,259,525,000	425,845,000	1,685,370,000
TÉCNICO OPERATIVO	314	1	16	1,324,209	254,248,000	0	0	342,923,000	116,255,000	459,178,000
TÉCNICO OPERATIVO	314	2	6	1,421,109	102,320,000	0	0	146,178,000	49,113,000	195,291,000

Escala salarial según Acuerdo 12 de 18-nov-2011

Conservan su misma escala, ajuste con decreto 492 A.Central (con nivelación)

SISTEMA DE PRESUPUESTO DISTRITAL - PREDIS
226 UNIDAD ADMINISTRATIVA ESPECIAL DE CATASTRO DISTRITAL
PLANTA DE PERSONAL GLOBAL

Unidad Ejecutora: UNIDAD 01

Vigencia: 2011

Versión: 3

Versión Valores: 3

Versión Fórmula: 0

Nomenclatura Administrativa	Código	Grado	Total Cargos	Sueldos Personal de Nómina		Gastos de Representación		Valor Anual		
				Asignación Básica Mensual	Valor Anual	Asignación Mensual	Valor Anual	Servicios Personales	Aportes Patronales	Total
NIVEL TECNICO			50	7,615,751	920,176,000	0	0	1,259,525,000	425,845,000	1,685,370,000
TÉCNICO OPERATIVO	314	3	6	1,527,064	109,949,000	0	0	148,246,000	50,375,000	198,621,000
TÉCNICO OPERATIVO	314	4	1	1,620,290	19,443,000	0	0	25,051,000	8,606,000	33,657,000
TÉCNICO OPERATIVO	314	5	21	1,723,079	434,216,000	0	0	597,127,000	201,496,000	798,623,000
NIVEL ASISTENCIAL			81	18,731,875	1,250,482,000	0	0	1,880,474,000	633,056,000	2,513,530,000
AUXILIAR ADMINISTRATIVO	407	2	2	1,064,789	25,555,000	0	0	36,471,000	11,866,000	48,337,000
AUXILIAR ADMINISTRATIVO	407	3	7	1,080,786	90,786,000	0	0	124,599,000	41,822,000	166,421,000
AUXILIAR ADMINISTRATIVO	407	4	7	1,162,704	97,667,000	0	0	147,550,000	49,776,000	197,326,000
AUXILIAR ADMINISTRATIVO	407	6	2	1,238,074	29,714,000	0	0	43,028,000	14,700,000	57,728,000
AUXILIAR ADMINISTRATIVO	407	7	7	1,324,209	111,234,000	0	0	165,336,000	55,681,000	221,017,000
AUXILIAR ADMINISTRATIVO	407	8	10	1,421,109	170,533,000	0	0	246,378,000	83,566,000	329,944,000
AUXILIAR ADMINISTRATIVO	407	10	14	1,663,455	279,460,000	0	0	411,058,000	138,656,000	549,714,000
SECRETARIO EJECUTIVO	425	9	3	1,583,834	57,018,000	0	0	92,604,000	31,364,000	123,968,000
SECRETARIO EJECUTIVO	425	10	2	1,663,455	39,923,000	0	0	65,182,000	22,127,000	87,309,000
SECRETARIO	440	2	1	1,064,789	12,777,000	0	0	19,434,000	6,216,000	25,650,000
SECRETARIO	440	3	5	1,080,786	64,847,000	0	0	97,844,000	32,797,000	130,641,000
SECRETARIO	440	5	2	1,200,388	28,809,000	0	0	40,710,000	14,056,000	54,766,000
AUXILIAR DE SERVICIOS GENERALES	470	1	4	902,323	43,312,000	0	0	71,029,000	22,845,000	93,874,000
CONDUCTOR	480	3	12	1,080,786	155,633,000	0	0	251,503,000	84,435,000	335,938,000
CONDUCTOR	480	5	3	1,200,388	43,214,000	0	0	67,748,000	23,149,000	90,897,000
TOTAL			238	83,833,149	5,376,915,000	14,837,237	266,125,000	9,421,746,000	3,189,236,000	12,610,982,000

Consolidado Sector Planeación

- Secretaría Distrital de Planeación

SISTEMA DE PRESUPUESTO DISTRITAL - PREDIS
120 SECRETARÍA DISTRITAL DE PLANEACIÓN
PLANTA DE PERSONAL GLOBAL

Unidad Ejecutora: UNIDAD 01

Versión: 8

Versión Valores: 6

Vigencia: 2011

Versión Fórmula: 0

Nomenclatura Administrativa	Código	Grado	Total Cargos	Sueldos Personal de Nómina		Gastos de Representación		Valor Anual		
				Asignación Básica Mensual	Valor Anual	Asignación Mensual	Valor Anual	Servicios Personales	Aportes Patronales	Total
NIVEL DIRECTIVO			43	18,433,225	2,160,494,000	10,680,027	903,878,000	5,367,663,000	1,838,030,000	7,205,693,000
JEFE DE OFICINA	006	6	2	4,003,614	96,087,000	1,601,446	38,435,000	236,490,000	80,807,000	317,297,000
DIRECTOR ADMINISTRATIVO O FINANCIERO O TÉCNICO U OPERATIVO	009	6	33	4,003,614	1,585,431,000	1,601,446	634,172,000	3,910,986,000	1,338,300,000	5,249,286,000
SECRETARIO DE DESPACHO	020	9	1	5,511,228	66,135,000	5,511,228	66,135,000	211,379,000	72,714,000	284,093,000
SUBSECRETARIO DE DESPACHO	045	8	7	4,914,769	412,841,000	1,965,908	165,136,000	1,008,808,000	346,209,000	1,355,017,000
NIVEL ASESOR			3	8,007,228	144,130,000	3,202,891	57,652,000	349,727,000	120,231,000	469,958,000
ASESOR	105	6	2	4,003,614	96,087,000	1,601,446	38,435,000	233,152,000	80,154,000	313,306,000
JEFE DE OFICINA ASESORA DE JURÍDICA O DE PLANEACIÓN O DE PRENSA O DE COMUNICACIONES	115	6	1	4,003,614	48,043,000	1,601,446	19,217,000	116,575,000	40,077,000	156,652,000
NIVEL PROFESIONAL			146	18,402,813	4,591,562,000	0	0	8,221,518,000	2,780,769,000	11,002,287,000
PROFESIONAL UNIVERSITARIO	219	8	1	1,850,669	22,208,000	0	0	35,715,000	11,982,000	47,697,000
PROFESIONAL UNIVERSITARIO	219	11	2	1,997,888	47,949,000	0	0	74,238,000	25,190,000	99,428,000
PROFESIONAL UNIVERSITARIO	219	13	2	2,108,322	50,600,000	0	0	80,724,000	27,199,000	107,923,000
PROFESIONAL UNIVERSITARIO	219	15	5	2,224,077	133,445,000	0	0	207,524,000	70,373,000	277,897,000
PROFESIONAL UNIVERSITARIO	219	18	13	2,293,349	357,762,000	0	0	562,024,000	189,953,000	751,977,000
PROFESIONAL ESPECIALIZADO	222	20	26	2,468,567	770,193,000	0	0	1,334,625,000	453,102,000	1,787,727,000
PROFESIONAL ESPECIALIZADO	222	24	36	2,624,239	1,133,671,000	0	0	2,067,041,000	698,557,000	2,765,598,000
PROFESIONAL ESPECIALIZADO	222	27	61	2,835,702	2,075,734,000	0	0	3,859,627,000	1,304,413,000	5,164,040,000
NIVEL TECNICO			11	3,250,143	222,743,000	0	0	307,671,000	103,601,000	411,272,000
TÉCNICO OPERATIVO	314	12	2	1,527,064	36,650,000	0	0	49,416,000	16,737,000	66,153,000
TÉCNICO OPERATIVO	314	17	9	1,723,079	186,093,000	0	0	258,255,000	86,864,000	345,119,000
NIVEL ASISTENCIAL			67	7,073,010	1,211,999,000	0	0	1,670,861,000	565,055,000	2,235,916,000
AUXILIAR ADMINISTRATIVO	407	13	7	1,162,704	97,667,000	0	0	135,288,000	45,445,000	180,733,000
AUXILIAR ADMINISTRATIVO	407	16	9	1,286,521	138,944,000	0	0	183,364,000	62,619,000	245,983,000
AUXILIAR ADMINISTRATIVO	407	19	8	1,421,109	136,426,000	0	0	178,339,000	61,035,000	239,374,000
AUXILIAR ADMINISTRATIVO	407	22	13	1,539,221	240,118,000	0	0	331,607,000	111,765,000	443,372,000
AUXILIAR ADMINISTRATIVO	407	27	30	1,663,455	598,844,000	0	0	842,263,000	284,191,000	1,126,454,000
TOTAL			270	55,166,419	8,330,928,000	13,882,918	961,530,000	15,917,440,000	5,407,686,000	21,325,126,000

Consolidado Sector Integración Social

- Secretaría Distrital de Integración Social
- Instituto para la Protección de la Niñez y la Juventud

SISTEMA DE PRESUPUESTO DISTRITAL - PREDIS
122 SECRETARÍA DISTRITAL DE INTEGRACIÓN SOCIAL
PLANTA DE PERSONAL GLOBAL

Unidad Ejecutora: UNIDAD 01

Vigencia: 2011

Versión: 7

Versión Valores: 7

Versión Fórmula: 0

Nomenclatura Administrativa	Código	Grado	Total Cargos	Sueldos Personal de Nómina		Gastos de Representación		Valor Anual			
				Asignación Básica Mensual	Valor Anual	Asignación Mensual	Valor Anual	Servicios Personales	Aportes Patronales	Total	
NIVEL DIRECTIVO				5	14,429,611	280,176,000	9,078,581	151,752,000	720,846,000	247,858,000	968,704,000
JEFE DE OFICINA	006	6	2	4,003,614	96,087,000	1,601,446	38,435,000	235,049,000	80,807,000	315,856,000	
DIRECTOR ADMINISTRATIVO O FINANCIERO O TÉCNICO U OPERATIVO	009	8	2	4,914,769	117,954,000	1,965,908	47,182,000	274,418,000	94,337,000	368,755,000	
SECRETARIO DE DESPACHO	020	9	1	5,511,228	66,135,000	5,511,228	66,135,000	211,379,000	72,714,000	284,093,000	
NIVEL ASESOR				6	10,866,160	242,802,000	3,698,579	78,105,000	574,603,000	196,366,000	770,969,000
ASESOR	105	3	3	2,888,446	103,984,000	866,534	31,195,000	247,279,000	84,289,000	331,568,000	
ASESOR	105	5	2	3,590,408	86,170,000	1,077,122	25,851,000	203,196,000	69,406,000	272,602,000	
JEFE DE OFICINA ASESORA DE JURÍDICA O DE PLANEACIÓN O DE PRENSA O DE COMUNICACIONES	115	7	1	4,387,306	52,648,000	1,754,922	21,059,000	124,128,000	42,671,000	166,799,000	
NIVEL PROFESIONAL				25	9,782,847	698,333,000	0	0	1,289,372,000	435,920,000	1,725,292,000
PROFESIONAL UNIVERSITARIO	219	14	14	2,223,977	373,628,000	0	0	696,930,000	235,168,000	932,098,000	
PROFESIONAL UNIVERSITARIO	219	19	8	2,411,911	231,543,000	0	0	433,492,000	146,806,000	580,298,000	
PROFESIONAL ESPECIALIZADO	222	21	1	2,530,415	30,365,000	0	0	39,123,000	13,427,000	52,550,000	
PROFESIONAL ESPECIALIZADO	222	23	2	2,616,544	62,797,000	0	0	119,827,000	40,519,000	160,346,000	
NIVEL TECNICO				11	3,084,860	205,366,000	0	0	286,473,000	96,246,000	382,719,000
TÉCNICO OPERATIVO	314	11	3	1,513,019	54,469,000	0	0	76,238,000	25,574,000	101,812,000	
TÉCNICO OPERATIVO	314	13	8	1,571,841	150,897,000	0	0	210,235,000	70,672,000	280,907,000	
NIVEL ASISTENCIAL				37	10,160,491	648,436,000	0	0	979,851,000	329,060,000	1,308,911,000
AUXILIAR ADMINISTRATIVO	407	9	6	1,031,040	74,235,000	0	0	120,588,000	38,755,000	159,343,000	
AUXILIAR ADMINISTRATIVO	407	21	3	1,512,623	54,454,000	0	0	81,569,000	27,474,000	109,043,000	
AUXILIAR ADMINISTRATIVO	407	22	1	1,539,221	18,471,000	0	0	27,669,000	9,305,000	36,974,000	
AUXILIAR ADMINISTRATIVO	407	27	6	1,663,455	119,769,000	0	0	176,499,000	59,759,000	236,258,000	
SECRETARIO EJECUTIVO	425	27	2	1,663,455	39,923,000	0	0	60,287,000	20,316,000	80,603,000	
SECRETARIO	440	21	18	1,512,623	326,727,000	0	0	491,365,000	166,064,000	657,429,000	
CONDUCTOR	480	15	1	1,238,074	14,857,000	0	0	21,874,000	7,387,000	29,261,000	
TOTAL				84	48,323,969	2,075,113,000	12,777,160	229,857,000	3,851,145,000	1,305,450,000	5,156,595,000

SISTEMA DE PRESUPUESTO DISTRITAL - PREDIS
122 SECRETARÍA DISTRITAL DE INTEGRACIÓN SOCIAL
PLANTA DE PERSONAL GLOBAL

Unidad Ejecutora: UNIDAD 01

Versión: 8

Versión Valores: 8

Vigencia: 2011

Versión Fórmula: 0

Nomenclatura Administrativa	Código	Grado	Total Cargos	Sueldos Personal de Nómina		Gastos de Representación		Valor Anual			
				Asignación Básica Mensual	Valor Anual	Asignación Mensual	Valor Anual	Servicios Personales	Aportes Patronales	Total	
NIVEL DIRECTIVO				31	13,419,946	1,383,308,000	5,008,938	432,686,000	3,188,850,000	1,091,122,000	4,279,972,000
DIRECTOR ADMINISTRATIVO O FINANCIERO O TÉCNICO U OPERATIVO	009	8	2	4,914,769	117,954,000	1,965,908	47,182,000	286,212,000	98,396,000	384,608,000	
SUBSECRETARIO DE DESPACHO	045	8	1	4,914,769	58,977,000	1,965,908	23,591,000	143,107,000	49,199,000	192,306,000	
SUBDIRECTOR ADMINISTRATIVO O FINANCIERO O TÉCNICO U OPERATIVO	068	5	28	3,590,408	1,206,377,000	1,077,122	361,913,000	2,759,531,000	943,527,000	3,703,058,000	
NIVEL ASESOR				16	18,650,488	652,239,000	6,486,985	206,374,000	1,486,364,000	509,546,000	1,995,910,000
ASESOR	105	3	4	2,888,446	138,645,000	866,534	41,594,000	320,007,000	109,163,000	429,170,000	
ASESOR	105	4	6	3,253,251	234,234,000	975,975	70,270,000	527,130,000	180,651,000	707,781,000	
ASESOR	105	5	4	3,590,408	172,340,000	1,077,122	51,702,000	379,545,000	130,456,000	510,001,000	
ASESOR	105	8	1	4,914,769	58,977,000	1,965,908	23,591,000	143,107,000	49,199,000	192,306,000	
JEFE DE OFICINA ASESORA DE JURÍDICA O DE PLANEACIÓN O DE PRENSA O DE COMUNICACIONES	115	6	1	4,003,614	48,043,000	1,601,446	19,217,000	116,575,000	40,077,000	156,652,000	
NIVEL PROFESIONAL				593	30,973,279	14,640,904,000	787,324	231,473,000	26,300,025,000	8,915,839,000	35,215,864,000
COMISARIO DE FAMILIA	202	26	48	2,811,873	1,619,639,000	393,662	226,749,000	3,455,619,000	1,174,254,000	4,629,873,000	
MÉDICO GENERAL	211	7	3	1,798,094	64,731,000	0	0	83,401,000	28,624,000	112,025,000	
MÉDICO GENERAL	211	9	2	1,887,253	45,294,000	0	0	66,616,000	22,281,000	88,897,000	
ODONTÓLOGO	214	13	4	2,108,322	101,199,000	0	0	165,196,000	55,514,000	220,710,000	
PROFESIONAL UNIVERSITARIO	219	7	217	1,798,094	4,682,237,000	0	0	8,092,674,000	2,735,955,000	10,828,629,000	
PROFESIONAL UNIVERSITARIO	219	9	70	1,887,253	1,585,293,000	0	0	2,751,008,000	932,599,000	3,683,607,000	
PROFESIONAL UNIVERSITARIO	219	10	15	1,903,248	342,585,000	0	0	542,359,000	184,993,000	727,352,000	
PROFESIONAL UNIVERSITARIO	219	13	96	2,108,322	2,428,787,000	0	0	4,290,862,000	1,453,789,000	5,744,651,000	
PROFESIONAL UNIVERSITARIO	219	14	107	2,223,977	2,855,586,000	0	0	5,145,968,000	1,751,016,000	6,896,984,000	
PROFESIONAL UNIVERSITARIO	219	15	5	2,224,077	133,445,000	0	0	237,407,000	80,387,000	317,794,000	
PROFESIONAL UNIVERSITARIO	219	19	6	2,411,911	173,658,000	0	0	320,363,000	109,078,000	429,441,000	
PROFESIONAL UNIVERSITARIO	219	20	3	2,468,567	88,868,000	0	0	165,686,000	55,920,000	221,606,000	
PROFESIONAL ESPECIALIZADO	222	21	16	2,530,415	485,840,000	0	0	912,421,000	307,672,000	1,220,093,000	
PROFESIONAL ESPECIALIZADO	222	26	1	2,811,873	33,742,000	393,662	4,724,000	70,445,000	23,757,000	94,202,000	
NIVEL TECNICO				669	11,594,142	10,672,464,000	0	0	14,767,917,000	4,984,480,000	19,752,397,000

Escala salarial según Decreto 492 de 2011 -Planta de Inversión

SISTEMA DE PRESUPUESTO DISTRITAL - PREDIS
122 - SECRETARÍA DISTRITAL DE INTEGRACIÓN SOCIAL
PLANTA DE PERSONAL GLOBAL

Unidad Ejecutora: UNIDAD 01

Vigencia: 2011

Versión: 8

Versión Valores: 8

Versión Fórmula: 0

Nomenclatura Administrativa	Código	Grado	Total Cargos	Sueldos Personal de Nómina		Gastos de Representación		Valor Anual		
				Asignación Básica Mensual	Valor Anual	Asignación Mensual	Valor Anual	Servicios Personales	Aportes Patronales	Total
NIVEL TECNICO			669	11,594,142	10,672,464,000	0	0	14,767,917,000	4,984,480,000	19,752,397,000
INSTRUCTOR	313	3	322	1,162,704	4,492,688,000	0	0	6,344,292,000	2,130,631,000	8,474,923,000
INSTRUCTOR	313	6	40	1,286,521	617,530,000	0	0	846,034,000	285,899,000	1,131,933,000
INSTRUCTOR	313	9	33	1,421,109	562,759,000	0	0	781,246,000	264,436,000	1,045,682,000
INSTRUCTOR	313	12	218	1,527,064	3,994,799,000	0	0	5,430,702,000	1,840,938,000	7,271,640,000
TÉCNICO OPERATIVO	314	7	4	1,324,209	63,562,000	0	0	88,598,000	29,816,000	118,414,000
TÉCNICO OPERATIVO	314	9	13	1,421,109	221,693,000	0	0	295,059,000	100,319,000	395,378,000
TÉCNICO OPERATIVO	314	12	38	1,527,064	696,341,000	0	0	949,468,000	321,515,000	1,270,983,000
TÉCNICO OPERATIVO	314	21	1	1,924,362	23,092,000	0	0	32,518,000	10,926,000	43,444,000
NIVEL ASISTENCIAL			603	22,737,926	8,055,359,000	0	0	11,853,609,000	3,884,503,000	15,738,112,000
AUXILIAR ADMINISTRATIVO	407	6	47	973,857	549,255,000	0	0	832,241,000	266,836,000	1,099,077,000
AUXILIAR ADMINISTRATIVO	407	8	5	1,030,690	61,841,000	0	0	97,580,000	31,258,000	128,838,000
AUXILIAR ADMINISTRATIVO	407	9	9	1,031,040	111,352,000	0	0	172,433,000	55,344,000	227,777,000
AUXILIAR ADMINISTRATIVO	407	11	64	1,080,786	830,044,000	0	0	1,204,806,000	400,064,000	1,604,870,000
AUXILIAR ADMINISTRATIVO	407	13	13	1,162,704	181,382,000	0	0	252,297,000	84,559,000	336,856,000
AUXILIAR ADMINISTRATIVO	407	17	14	1,324,209	222,467,000	0	0	305,575,000	103,339,000	408,914,000
AUXILIAR ADMINISTRATIVO	407	21	1	1,512,623	18,151,000	0	0	25,562,000	8,550,000	34,112,000
AUXILIAR ADMINISTRATIVO	407	22	45	1,539,221	831,179,000	0	0	1,156,611,000	388,976,000	1,545,587,000
AUXILIAR ADMINISTRATIVO	407	27	43	1,663,455	858,343,000	0	0	1,192,788,000	401,462,000	1,594,250,000
AUXILIAR AREA SALUD	412	11	21	1,080,786	272,358,000	0	0	404,570,000	135,175,000	539,745,000
SECRETARIO EJECUTIVO	425	27	2	1,663,455	39,923,000	0	0	54,826,000	18,647,000	73,473,000
SECRETARIO	440	7	15	1,010,859	181,955,000	0	0	272,286,000	87,841,000	360,127,000
SECRETARIO	440	9	10	1,031,040	123,725,000	0	0	188,525,000	60,673,000	249,198,000
SECRETARIO	440	11	25	1,080,786	324,236,000	0	0	478,524,000	159,104,000	637,628,000
SECRETARIO	440	13	18	1,162,704	251,144,000	0	0	357,291,000	119,730,000	477,021,000
SECRETARIO	440	17	3	1,324,209	47,672,000	0	0	65,604,000	22,180,000	87,784,000
AUXILIAR DE SERVICIOS GENERALES	470	6	253	973,857	2,956,630,000	0	0	4,513,487,000	1,448,034,000	5,961,521,000
AUXILIAR DE SERVICIOS GENERALES	470	7	1	1,010,859	12,130,000	0	0	18,856,000	5,995,000	24,851,000

SISTEMA DE PRESUPUESTO DISTRITAL - PREDIS
122 - SECRETARÍA DISTRITAL DE INTEGRACIÓN SOCIAL
PLANTA DE PERSONAL GLOBAL

Unidad Ejecutora: UNIDAD 01

Versión: 8

Versión Valores: 8

Vigencia: 2011

Versión Fórmula: 0

Nomenclatura Administrativa	Código	Grado	Total Cargos	Sueldos Personal de Nómina		Gastos de Representación		Valor Anual		
				Asignación Básica Mensual	Valor Anual	Asignación Mensual	Valor Anual	Servicios Personales	Aportes Patronales	Total
NIVEL ASISTENCIAL			603	22,737,926	8,055,359,000	0	0	11,853,609,000	3,884,503,000	15,738,112,000
OPERARIO	487	11	14	1,080,786	181,572,000	0	0	259,747,000	86,736,000	346,483,000
TOTAL			1912	97,375,781	35,404,274,000	12,283,247	870,533,000	57,596,765,000	19,385,490,000	76,982,255,000

SISTEMA DE PRESUPUESTO DISTRITAL - PREDIS
214 INSTITUTO DISTRITAL PARA LA PROTECCIÓN DE LA NIÑEZ Y LA JUVENTUD -
IDIPRON
PLANTA DE PERSONAL GLOBAL

Unidad Ejecutora: UNIDAD 01

Vigencia: 2011

Versión: 3

Versión Valores: 3

Versión Fórmula: 0

Nomenclatura Administrativa	Código	Grado	Total Cargos	Sueldos Personal de Nómina		Gastos de Representación		Valor Anual		
				Asignación Básica Mensual	Valor Anual	Asignación Mensual	Valor Anual	Servicios Personales	Aportes Patronales	Total
NIVEL DIRECTIVO			5	14,971,772	222,675,000	7,830,215	106,867,000	570,502,000	198,878,000	769,380,000
JEFE DE OFICINA	006	1	1	3,033,403	36,401,000	910,021	10,920,000	83,654,000	28,786,000	112,440,000
DIRECTOR O GERENTE GENERAL DE ENTIDAD DESCENTRALIZADA	050	3	1	4,769,547	57,235,000	4,769,547	57,235,000	182,933,000	62,996,000	245,929,000
SUBDIRECTOR ADMINISTRATIVO O FINANCIERO O TÉCNICO U OPERATIVO	068	2	2	3,584,411	86,026,000	1,075,323	25,808,000	205,063,000	73,079,000	278,142,000
SUBDIRECTOR	070	2	1	3,584,411	43,013,000	1,075,323	12,904,000	98,852,000	34,017,000	132,869,000
NIVEL ASESOR			3	5,913,712	107,366,000	1,774,114	32,210,000	255,126,000	87,441,000	342,567,000
ASESOR	105	1	1	2,880,309	34,564,000	864,093	10,369,000	84,461,000	28,710,000	113,171,000
JEFE DE OFICINA ASESORA DE JURÍDICA O DE PLANEACIÓN O DE PRENSA O DE COMUNICACIONES	115	2	2	3,033,403	72,802,000	910,021	21,841,000	170,665,000	58,731,000	229,396,000
NIVEL PROFESIONAL			33	21,381,316	869,747,000	0	0	1,541,634,000	540,960,000	2,082,594,000
PROFESIONAL UNIVERSITARIO	219	1	3	1,585,535	57,079,000	0	0	87,809,000	30,183,000	117,992,000
PROFESIONAL UNIVERSITARIO	219	2	7	1,887,353	158,538,000	0	0	266,639,000	94,624,000	361,263,000
PROFESIONAL UNIVERSITARIO	219	4	2	2,108,422	50,602,000	0	0	86,503,000	31,686,000	118,189,000
PROFESIONAL UNIVERSITARIO	219	6	7	2,224,077	186,822,000	0	0	316,631,000	110,806,000	427,437,000
PROFESIONAL UNIVERSITARIO	219	7	6	2,289,888	164,872,000	0	0	309,660,000	106,377,000	416,037,000
PROFESIONAL UNIVERSITARIO	219	8	4	2,381,906	114,331,000	0	0	218,311,000	78,575,000	296,886,000
PROFESIONAL UNIVERSITARIO	219	9	2	2,554,431	61,306,000	0	0	117,947,000	39,743,000	157,690,000
PROFESIONAL UNIVERSITARIO	219	10	1	2,765,292	33,184,000	0	0	63,362,000	23,257,000	86,619,000
PROFESIONAL UNIVERSITARIO	219	11	1	3,584,412	43,013,000	0	0	74,772,000	25,709,000	100,481,000
NIVEL TECNICO			15	10,922,970	337,075,000	0	0	460,370,000	159,053,000	619,423,000
TÉCNICO OPERATIVO	314	1	1	1,766,124	21,193,000	0	0	30,931,000	11,289,000	42,220,000
TÉCNICO OPERATIVO	314	2	1	1,770,899	21,251,000	0	0	27,381,000	9,406,000	36,787,000
TÉCNICO OPERATIVO	314	5	7	1,924,462	161,655,000	0	0	223,350,000	76,508,000	299,858,000
TÉCNICO ADMINISTRATIVO	367	1	1	1,766,124	21,193,000	0	0	27,305,000	9,382,000	36,687,000
TÉCNICO ADMINISTRATIVO	367	2	2	1,770,899	42,502,000	0	0	54,760,000	18,812,000	73,572,000
TÉCNICO ADMINISTRATIVO	367	5	3	1,924,462	69,281,000	0	0	96,643,000	33,656,000	130,299,000
NIVEL ASISTENCIAL										

Escala salarial según Acuerdo 6 de 31-oct-2011

Conservan su misma escala, ajuste con decreto 208 A.Central (sin nivelación) inconsistencias en algunas ABM.

SISTEMA DE PRESUPUESTO DISTRITAL - PREDIS
214 INSTITUTO DISTRITAL PARA LA PROTECCIÓN DE LA NIÑEZ Y LA JUVENTUD -
IDIPRON
PLANTA DE PERSONAL GLOBAL

Unidad Ejecutora: UNIDAD 01

Vigencia: 2011

Versión: 3

Versión Valores: 3

Versión Fórmula: 0

Nomenclatura Administrativa	Código	Grado	Total Cargos	Sueldos Personal de Nómina		Gastos de Representación		Valor Anual		
				Asignación Básica Mensual	Valor Anual	Asignación Mensual	Valor Anual	Servicios Personales	Aportes Patronales	Total
NIVEL ASISTENCIAL			147	43,833,733	2,113,892,000	0	0	3,113,467,000	1,084,321,000	4,197,788,000
AUXILIAR ADMINISTRATIVO	407	1	6	973,957	70,125,000	0	0	106,039,000	34,085,000	140,124,000
AUXILIAR ADMINISTRATIVO	407	4	4	1,031,140	49,495,000	0	0	78,742,000	25,826,000	104,568,000
AUXILIAR ADMINISTRATIVO	407	5	2	1,200,488	28,812,000	0	0	39,260,000	13,343,000	52,603,000
AUXILIAR ADMINISTRATIVO	407	7	22	1,238,174	326,878,000	0	0	470,576,000	164,552,000	635,128,000
AUXILIAR ADMINISTRATIVO	407	9	4	1,286,621	61,758,000	0	0	90,137,000	32,405,000	122,542,000
AUXILIAR ADMINISTRATIVO	407	10	7	1,421,209	119,382,000	0	0	168,405,000	59,950,000	228,355,000
AUXILIAR ADMINISTRATIVO	407	11	4	1,571,941	75,453,000	0	0	113,900,000	40,428,000	154,328,000
AUXILIAR ADMINISTRATIVO	407	12	1	1,583,934	19,007,000	0	0	27,741,000	10,185,000	37,926,000
AUXILIAR ADMINISTRATIVO	407	13	2	1,663,455	39,923,000	0	0	58,270,000	21,392,000	79,662,000
SECRETARIO	440	1	2	973,957	23,375,000	0	0	38,252,000	12,243,000	50,495,000
SECRETARIO	440	3	1	1,030,790	12,369,000	0	0	18,012,000	5,858,000	23,870,000
SECRETARIO	440	5	1	1,200,488	14,406,000	0	0	18,921,000	6,502,000	25,423,000
SECRETARIO	440	7	3	1,238,174	44,574,000	0	0	61,087,000	21,424,000	82,511,000
SECRETARIO	440	9	4	1,286,621	61,758,000	0	0	83,756,000	28,622,000	112,378,000
SECRETARIO	440	10	3	1,421,209	51,164,000	0	0	73,035,000	25,542,000	98,577,000
SECRETARIO	440	11	1	1,571,941	18,863,000	0	0	28,002,000	10,226,000	38,228,000
SECRETARIO	440	12	1	1,583,934	19,007,000	0	0	24,964,000	8,577,000	33,541,000
SECRETARIO	440	14	1	1,698,205	20,378,000	0	0	30,252,000	11,046,000	41,298,000
SECRETARIO	440	15	1	1,725,637	20,708,000	0	0	30,741,000	11,226,000	41,967,000
AUXILIAR DE SERVICIOS GENERALES	470	1	20	973,957	233,750,000	0	0	362,576,000	122,585,000	485,161,000
AUXILIAR DE SERVICIOS GENERALES	470	2	1	1,010,959	12,132,000	0	0	19,488,000	6,832,000	26,320,000
AUXILIAR DE SERVICIOS GENERALES	470	3	15	1,030,790	185,542,000	0	0	297,598,000	103,828,000	401,426,000
AUXILIAR DE SERVICIOS GENERALES	470	5	9	1,200,488	129,653,000	0	0	189,234,000	68,188,000	257,422,000
AUXILIAR DE SERVICIOS GENERALES	470	7	6	1,238,174	89,149,000	0	0	126,811,000	44,878,000	171,689,000
AUXILIAR DE SERVICIOS GENERALES	470	9	1	1,286,621	15,439,000	0	0	19,892,000	6,835,000	26,727,000
AYUDANTE	472	7	1	1,238,174	14,858,000	0	0	21,686,000	7,962,000	29,648,000
AYUDANTE	472	9	2	1,286,621	30,879,000	0	0	45,070,000	16,545,000	61,615,000

Escala salarial según Acuerdo 6 de 31-oct-2011

Conservan su misma escala, ajuste con decreto 208 A.Central (sin nivelación) inconsistencias en algunas ABM.

SISTEMA DE PRESUPUESTO DISTRITAL - PREDIS
214 - INSTITUTO DISTRITAL PARA LA PROTECCIÓN DE LA NIÑEZ Y LA JUVENTUD -
IDIPRON
PLANTA DE PERSONAL GLOBAL

Unidad Ejecutora: UNIDAD 01

Vigencia: 2011

Versión: 3

Versión Valores: 3

Versión Fórmula: 0

Nomenclatura Administrativa	Código	Grado	Total Cargos	Sueldos Personal de Nómina		Gastos de Representación		Valor Anual		
				Asignación Básica Mensual	Valor Anual	Asignación Mensual	Valor Anual	Servicios Personales	Aportes Patronales	Total
NIVEL ASISTENCIAL			147	43,833,733	2,113,892,000	0	0	3,113,467,000	1,084,321,000	4,197,788,000
CONDUCTOR	480	1	3	973,957	35,062,000	0	0	55,592,000	17,749,000	73,341,000
CONDUCTOR	480	5	9	1,200,488	129,653,000	0	0	186,397,000	64,142,000	250,539,000
CONDUCTOR	480	7	2	1,238,174	29,716,000	0	0	43,371,000	15,921,000	59,292,000
CONDUCTOR	480	9	4	1,286,621	61,758,000	0	0	90,137,000	32,404,000	122,541,000
CONDUCTOR	480	11	2	1,571,941	37,727,000	0	0	48,608,000	16,701,000	65,309,000
CONDUCTOR	480	12	1	1,583,934	19,007,000	0	0	27,741,000	10,185,000	37,926,000
OPERARIO	487	2	1	1,010,959	12,132,000	0	0	19,174,000	6,134,000	25,308,000
TOTAL			203	97,023,503	3,650,755,000	9,604,328	139,077,000	5,941,099,000	2,070,653,000	8,011,752,000

Consolidado Sector Salud

- Secretaría Distrital de Salud

SISTEMA DE PRESUPUESTO DISTRITAL - PREDIS
114 SECRETARÍA DISTRITAL DE SALUD
PLANTA DE PERSONAL GLOBAL

Unidad Ejecutora: UNIDAD 01

Vigencia: 2011

Versión: 3

Versión Valores: 3

Versión Fórmula: 0

Nomenclatura Administrativa	Código	Grado	Total Cargos	Sueldos Personal de Nómina		Gastos de Representación		Valor Anual			
				Asignación Básica Mensual	Valor Anual	Asignación Mensual	Valor Anual	Servicios Personales	Aportes Patronales	Total	
NIVEL DIRECTIVO				16	23,204,223	852,971,000	12,588,426	380,870,000	2,129,213,000	730,828,000	2,860,041,000
JEFE DE OFICINA	006	7	2	4,387,306	105,295,000	1,754,922	42,118,000	255,495,000	87,838,000	343,333,000	
DIRECTOR ADMINISTRATIVO O FINANCIERO O TÉCNICO U OPERATIVO	009	7	10	4,387,306	526,477,000	1,754,922	210,591,000	1,281,552,000	440,045,000	1,721,597,000	
SECRETARIO DE DESPACHO	020	9	1	5,511,228	66,135,000	5,511,228	66,135,000	215,907,000	73,592,000	289,499,000	
SUBSECRETARIO DE DESPACHO	045	8	1	4,914,769	58,977,000	1,965,908	23,591,000	143,107,000	49,199,000	192,306,000	
SUBDIRECTOR ADMINISTRATIVO O FINANCIERO O TÉCNICO U OPERATIVO	068	6	2	4,003,614	96,087,000	1,601,446	38,435,000	233,152,000	80,154,000	313,306,000	
NIVEL ASESOR				5	7,977,714	224,988,000	2,832,045	72,761,000	532,584,000	181,941,000	714,525,000
ASESOR	105	5	4	3,590,408	172,340,000	1,077,122	51,702,000	401,231,000	137,324,000	538,555,000	
JEFE DE OFICINA ASESORA DE JURÍDICA O DE PLANEACIÓN O DE PRENSA O DE COMUNICACIONES	115	7	1	4,387,306	52,648,000	1,754,922	21,059,000	131,353,000	44,617,000	175,970,000	
NIVEL PROFESIONAL				229	27,211,456	7,346,837,000	1,223,645	200,837,000	13,975,613,000	4,763,138,000	18,738,751,000
MÉDICO GENERAL	211	31	7	3,278,343	275,381,000	0	0	567,761,000	194,460,000	762,221,000	
PROFESIONAL UNIVERSITARIO	219	13	15	2,108,322	379,498,000	0	0	682,529,000	236,789,000	919,318,000	
PROFESIONAL UNIVERSITARIO	219	14	52	2,223,977	1,387,762,000	0	0	2,463,576,000	837,215,000	3,300,791,000	
PROFESIONAL UNIVERSITARIO	219	15	9	2,224,077	240,200,000	0	0	433,919,000	148,370,000	582,289,000	
PROFESIONAL UNIVERSITARIO	219	19	13	2,411,911	376,258,000	0	0	691,613,000	235,563,000	927,176,000	
PROFESIONAL UNIVERSITARIO	219	24	2	2,624,239	62,982,000	0	0	115,225,000	39,172,000	154,397,000	
PROFESIONAL ESPECIALIZADO	222	27	88	2,835,702	2,994,501,000	0	0	5,631,673,000	1,910,637,000	7,542,310,000	
PROFESIONAL ESPECIALIZADO	222	30	32	3,253,251	1,249,248,000	422,923	162,402,000	2,628,092,000	895,099,000	3,523,191,000	
PROFESIONAL ESPECIALIZADO	222	32	4	4,003,614	192,173,000	800,723	38,435,000	428,008,000	147,873,000	575,881,000	
PROFESIONAL UNIVERSITARIO AREA SALUD	237	16	7	2,248,020	188,834,000	0	0	333,217,000	117,960,000	451,177,000	
NIVEL TECNICO				60	14,566,404	1,077,042,000	0	0	1,501,646,000	512,404,000	2,014,050,000
TÉCNICO OPERATIVO	314	9	42	1,421,109	716,239,000	0	0	986,325,000	338,074,000	1,324,399,000	
TÉCNICO OPERATIVO	314	10	2	1,464,174	35,140,000	0	0	51,011,000	17,157,000	68,168,000	
TÉCNICO OPERATIVO	314	12	1	1,527,064	18,325,000	0	0	34,185,000	11,695,000	45,880,000	
TÉCNICO OPERATIVO	314	13	1	1,571,841	18,862,000	0	0	26,890,000	9,155,000	36,045,000	
TÉCNICO OPERATIVO	314	14	4	1,620,290	77,774,000	0	0	111,849,000	37,898,000	149,747,000	

Escala salarial según Decreto 492 de 2011

SISTEMA DE PRESUPUESTO DISTRITAL - PREDIS
114 - SECRETARÍA DISTRITAL DE SALUD
PLANTA DE PERSONAL GLOBAL

Unidad Ejecutora: UNIDAD 01

Vigencia: 2011

Versión: 3

Versión Valores: 3

Versión Fórmula: 0

Nomenclatura Administrativa	Código	Grado	Total Cargos	Sueldos Personal de Nómina		Gastos de Representación		Valor Anual		
				Asignación Básica Mensual	Valor Anual	Asignación Mensual	Valor Anual	Servicios Personales	Aportes Patronales	Total
NIVEL TECNICO			60	14,566,404	1,077,042,000	0	0	1,501,646,000	512,404,000	2,014,050,000
TÉCNICO OPERATIVO	314	15	2	1,628,765	39,090,000	0	0	52,311,000	18,000,000	70,311,000
TÉCNICO OPERATIVO	314	16	1	1,663,355	19,960,000	0	0	28,109,000	9,402,000	37,511,000
TÉCNICO OPERATIVO	314	18	5	1,766,024	105,961,000	0	0	149,360,000	50,065,000	199,425,000
TÉCNICO OPERATIVO	314	20	2	1,903,782	45,691,000	0	0	61,606,000	20,958,000	82,564,000
NIVEL ASISTENCIAL			91	22,369,299	1,352,955,000	0	0	2,226,099,000	755,440,000	2,981,539,000
AUXILIAR ADMINISTRATIVO	407	10	1	1,064,789	12,777,000	0	0	21,204,000	6,826,000	28,030,000
AUXILIAR ADMINISTRATIVO	407	11	11	1,080,786	142,664,000	0	0	290,322,000	99,151,000	389,473,000
AUXILIAR ADMINISTRATIVO	407	12	4	1,102,263	52,909,000	0	0	82,153,000	27,832,000	109,985,000
AUXILIAR ADMINISTRATIVO	407	14	1	1,200,388	14,405,000	0	0	20,285,000	6,786,000	27,071,000
AUXILIAR ADMINISTRATIVO	407	15	2	1,238,074	29,714,000	0	0	40,065,000	13,569,000	53,634,000
AUXILIAR ADMINISTRATIVO	407	17	1	1,324,209	15,891,000	0	0	20,474,000	7,027,000	27,501,000
AUXILIAR ADMINISTRATIVO	407	25	1	1,620,290	19,443,000	0	0	29,129,000	9,797,000	38,926,000
AUXILIAR AREA SALUD	412	12	8	1,102,263	105,817,000	0	0	156,835,000	54,046,000	210,881,000
AUXILIAR AREA SALUD	412	18	8	1,367,273	131,258,000	0	0	180,962,000	60,993,000	241,955,000
SECRETARIO EJECUTIVO	425	23	9	1,571,841	169,759,000	0	0	258,918,000	87,132,000	346,050,000
SECRETARIO EJECUTIVO	425	24	4	1,583,834	76,024,000	0	0	115,306,000	39,328,000	154,634,000
SECRETARIO EJECUTIVO	425	27	3	1,663,455	59,884,000	0	0	92,718,000	31,285,000	124,003,000
SECRETARIO	440	11	2	1,080,786	25,939,000	0	0	36,624,000	12,228,000	48,852,000
SECRETARIO	440	17	12	1,324,209	190,686,000	0	0	283,628,000	96,623,000	380,251,000
AUXILIAR DE SERVICIOS GENERALES	470	4	2	902,323	21,656,000	0	0	33,914,000	10,875,000	44,789,000
AUXILIAR DE SERVICIOS GENERALES	470	8	1	1,030,690	12,368,000	0	0	17,701,000	5,752,000	23,453,000
AUXILIAR DE SERVICIOS GENERALES	470	9	1	1,031,040	12,372,000	0	0	21,332,000	7,084,000	28,416,000
CONDUCTOR	480	11	20	1,080,786	259,389,000	0	0	524,529,000	179,106,000	703,635,000
TOTAL			401	95,329,096	10,854,793,000	16,644,116	654,468,000	20,365,155,000	6,943,751,000	27,308,906,000

Consolidado Sector Educación

- Secretaría de Educación del Distrito
- Instituto para la Investigación Educativa y el Desarrollo Pedagógico

SISTEMA DE PRESUPUESTO DISTRITAL - PREDIS
112 - SECRETARÍA DE EDUCACIÓN DEL DISTRITO
PLANTA DE PERSONAL GLOBAL

Unidad Ejecutora: UNIDAD 01

Vigencia: 2011

Versión: 3

Versión Valores: 3

Versión Fórmula: 0

Nomenclatura Administrativa	Código	Grado	Total Cargos	Sueldos Personal de Nómina		Gastos de Representación		Valor Anual			
				Asignación Básica Mensual	Valor Anual	Asignación Mensual	Valor Anual	Servicios Personales	Aportes Patronales	Total	
NIVEL DIRECTIVO				53	25,614,041	2,469,289,000	12,834,272	906,759,000	5,876,995,000	2,014,700,000	7,891,695,000
JEFE DE OFICINA	006	5	9	3,590,408	387,764,000	1,077,122	116,329,000	876,041,000	299,788,000	1,175,829,000	
JEFE DE OFICINA	006	6	2	4,003,614	96,087,000	1,601,446	38,435,000	236,490,000	80,807,000	317,297,000	
DIRECTOR ADMINISTRATIVO O FINANCIERO O TÉCNICO U OPERATIVO	009	5	19	3,590,408	818,613,000	1,077,122	245,584,000	1,884,556,000	645,576,000	2,530,132,000	
DIRECTOR ADMINISTRATIVO O FINANCIERO O TÉCNICO U OPERATIVO	009	6	18	4,003,614	864,781,000	1,601,446	345,912,000	2,091,890,000	718,179,000	2,810,069,000	
SECRETARIO DE DESPACHO	020	9	1	5,511,228	66,135,000	5,511,228	66,135,000	211,379,000	72,714,000	284,093,000	
SUBSECRETARIO DE DESPACHO	045	8	4	4,914,769	235,909,000	1,965,908	94,364,000	576,639,000	197,636,000	774,275,000	
NIVEL ASESOR				9	11,597,636	412,557,000	4,280,014	147,789,000	944,617,000	324,704,000	1,269,321,000
ASESOR	105	5	4	3,590,408	172,340,000	1,077,122	51,702,000	391,761,000	134,658,000	526,419,000	
ASESOR	105	6	2	4,003,614	96,087,000	1,601,446	38,435,000	203,130,000	69,817,000	272,947,000	
JEFE DE OFICINA ASESORA DE JURÍDICA O DE PLANEACIÓN O DE PRENSA O DE COMUNICACIONES	115	6	3	4,003,614	144,130,000	1,601,446	57,652,000	349,726,000	120,229,000	469,955,000	
NIVEL PROFESIONAL				411	21,275,919	11,391,657,000	0	0	20,260,859,000	6,860,741,000	27,121,600,000
PROFESIONAL UNIVERSITARIO	219	7	20	1,798,094	431,543,000	0	0	712,075,000	242,393,000	954,468,000	
PROFESIONAL UNIVERSITARIO	219	9	37	1,887,253	837,940,000	0	0	1,457,145,000	494,270,000	1,951,415,000	
PROFESIONAL UNIVERSITARIO	219	11	7	1,997,888	167,823,000	0	0	279,838,000	95,282,000	375,120,000	
PROFESIONAL UNIVERSITARIO	219	12	79	2,055,728	1,948,830,000	0	0	3,418,054,000	1,157,544,000	4,575,598,000	
PROFESIONAL UNIVERSITARIO	219	18	119	2,293,349	3,274,902,000	0	0	5,836,540,000	1,975,162,000	7,811,702,000	
PROFESIONAL ESPECIALIZADO	222	21	58	2,530,415	1,761,169,000	0	0	3,186,521,000	1,077,922,000	4,264,443,000	
PROFESIONAL ESPECIALIZADO	222	24	58	2,624,239	1,826,470,000	0	0	3,272,584,000	1,107,850,000	4,380,434,000	
PROFESIONAL ESPECIALIZADO	222	27	29	2,835,702	986,824,000	0	0	1,827,306,000	618,513,000	2,445,819,000	
PROFESIONAL ESPECIALIZADO	222	30	4	3,253,251	156,156,000	0	0	270,796,000	91,805,000	362,601,000	
NIVEL TECNICO				47	7,335,814	852,623,000	0	0	1,176,973,000	395,973,000	1,572,946,000
TÉCNICO OPERATIVO	314	4	9	1,200,388	129,642,000	0	0	177,265,000	59,801,000	237,066,000	
TÉCNICO OPERATIVO	314	9	1	1,421,109	17,053,000	0	0	21,972,000	7,542,000	29,514,000	
TÉCNICO OPERATIVO	314	10	16	1,464,174	281,121,000	0	0	385,986,000	130,057,000	516,043,000	
TÉCNICO OPERATIVO	314	12	4	1,527,064	73,299,000	0	0	100,791,000	33,958,000	134,749,000	

Escala salarial según Decreto 492 de 2011

SISTEMA DE PRESUPUESTO DISTRITAL - PREDIS
112 - SECRETARÍA DE EDUCACIÓN DEL DISTRITO
PLANTA DE PERSONAL GLOBAL

Unidad Ejecutora: UNIDAD 01

Vigencia: 2011

Versión: 3

Versión Valores: 3

Versión Fórmula: 0

Nomenclatura Administrativa	Código	Grado	Total Cargos	Sueldos Personal de Nómina		Gastos de Representación		Valor Anual		
				Asignación Básica Mensual	Valor Anual	Asignación Mensual	Valor Anual	Servicios Personales	Aportes Patronales	Total
NIVEL TECNICO			47	7,335,814	852,623,000	0	0	1,176,973,000	395,973,000	1,572,946,000
TÉCNICO OPERATIVO	314	17	17	1,723,079	351,508,000	0	0	490,959,000	164,615,000	655,574,000
NIVEL ASISTENCIAL			370	36,315,237	5,175,497,000	0	0	7,628,395,000	2,513,942,000	10,142,337,000
AUXILIAR ADMINISTRATIVO	407	2	3	814,281	29,314,000	0	0	42,959,000	13,769,000	56,728,000
AUXILIAR ADMINISTRATIVO	407	5	126	940,840	1,422,550,000	0	0	2,144,310,000	684,374,000	2,828,684,000
AUXILIAR ADMINISTRATIVO	407	9	26	1,031,040	321,684,000	0	0	485,290,000	155,436,000	640,726,000
AUXILIAR ADMINISTRATIVO	407	11	14	1,080,786	181,572,000	0	0	263,485,000	87,128,000	350,613,000
AUXILIAR ADMINISTRATIVO	407	13	24	1,162,704	334,859,000	0	0	480,431,000	159,323,000	639,754,000
AUXILIAR ADMINISTRATIVO	407	14	12	1,200,388	172,856,000	0	0	239,845,000	80,619,000	320,464,000
AUXILIAR ADMINISTRATIVO	407	15	1	1,238,074	14,857,000	0	0	20,160,000	6,768,000	26,928,000
AUXILIAR ADMINISTRATIVO	407	16	5	1,286,521	77,191,000	0	0	105,291,000	35,474,000	140,765,000
AUXILIAR ADMINISTRATIVO	407	18	5	1,367,273	82,036,000	0	0	114,682,000	38,455,000	153,137,000
AUXILIAR ADMINISTRATIVO	407	19	4	1,421,109	68,213,000	0	0	91,534,000	31,053,000	122,587,000
AUXILIAR ADMINISTRATIVO	407	20	18	1,464,174	316,262,000	0	0	432,689,000	145,920,000	578,609,000
AUXILIAR ADMINISTRATIVO	407	22	7	1,539,221	129,295,000	0	0	181,602,000	60,857,000	242,459,000
AUXILIAR ADMINISTRATIVO	407	24	2	1,583,834	38,012,000	0	0	53,529,000	17,906,000	71,435,000
AUXILIAR ADMINISTRATIVO	407	27	8	1,663,455	159,692,000	0	0	220,469,000	74,079,000	294,548,000
SECRETARIO EJECUTIVO	425	20	2	1,464,174	35,140,000	0	0	49,461,000	16,574,000	66,035,000
SECRETARIO EJECUTIVO	425	22	5	1,539,221	92,353,000	0	0	132,362,000	44,275,000	176,637,000
SECRETARIO EJECUTIVO	425	24	15	1,583,834	285,090,000	0	0	401,146,000	134,919,000	536,065,000
SECRETARIO EJECUTIVO	425	27	6	1,663,455	119,769,000	0	0	171,655,000	57,461,000	229,116,000
SECRETARIO	440	9	3	1,031,040	37,117,000	0	0	55,283,000	17,869,000	73,152,000
SECRETARIO	440	14	10	1,200,388	144,047,000	0	0	198,317,000	67,002,000	265,319,000
SECRETARIO	440	16	3	1,286,521	46,315,000	0	0	64,158,000	21,667,000	85,825,000
SECRETARIO	440	17	21	1,324,209	333,701,000	0	0	467,614,000	157,489,000	625,103,000
SECRETARIO	440	19	24	1,421,109	409,279,000	0	0	574,381,000	193,284,000	767,665,000
AUXILIAR DE SERVICIOS GENERALES	470	7	2	1,010,859	24,261,000	0	0	35,622,000	11,447,000	47,069,000
AYUDANTE	472	1	1	781,265	9,375,000	0	0	14,692,000	4,600,000	19,292,000

SISTEMA DE PRESUPUESTO DISTRITAL - PREDIS
112 - SECRETARÍA DE EDUCACIÓN DEL DISTRITO
PLANTA DE PERSONAL GLOBAL

Unidad Ejecutora: UNIDAD 01

Versión: 3

Versión Valores: 3

Vigencia: 2011

Versión Fórmula: 0

Nomenclatura Administrativa	Código	Grado	Total Cargos	Sueldos Personal de Nómina		Gastos de Representación		Valor Anual		
				Asignación Básica Mensual	Valor Anual	Asignación Mensual	Valor Anual	Servicios Personales	Aportes Patronales	Total
NIVEL ASISTENCIAL			370	36,315,237	5,175,497,000	0	0	7,628,395,000	2,513,942,000	10,142,337,000
CELADOR	477	7	2	1,010,859	24,261,000	0	0	36,457,000	11,562,000	48,019,000
CONDUCTOR	480	7	12	1,010,859	145,564,000	0	0	302,243,000	100,785,000	403,028,000
CONDUCTOR	480	9	3	1,031,040	37,117,000	0	0	78,760,000	26,065,000	104,825,000
CONDUCTOR	480	13	6	1,162,704	83,715,000	0	0	169,968,000	57,782,000	227,750,000
TOTAL			890	102,138,647	20,301,623,000	17,114,285	1,054,548,000	35,887,839,000	12,110,060,000	47,997,899,000

SISTEMA DE PRESUPUESTO DISTRITAL - PREDIS
219 INSTITUTO PARA LA INVESTIGACIÓN EDUCATIVA Y EL DESARROLLO PEDAGÓGICO
IDEP
PLANTA DE PERSONAL GLOBAL

Unidad Ejecutora: UNIDAD 01

Vigencia: 2011

Versión: 3

Versión Valores: 3

Versión Fórmula: 0

Nomenclatura Administrativa	Código	Grado	Total Cargos	Sueldos Personal de Nómina		Gastos de Representación		Valor Anual		
				Asignación Básica Mensual	Valor Anual	Asignación Mensual	Valor Anual	Servicios Personales	Aportes Patronales	Total
NIVEL DIRECTIVO			4	15,039,405	245,138,000	7,160,662	118,261,000	622,397,000	214,223,000	836,620,000
JEFE DE OFICINA	006	1	1	3,590,401	43,085,000	1,436,160	17,234,000	106,201,000	36,550,000	142,751,000
DIRECTOR O GERENTE GENERAL DE ENTIDAD DESCENTRALIZADA	050	3	1	6,060,255	72,723,000	3,030,128	36,362,000	185,790,000	63,948,000	249,738,000
SUBDIRECTOR O SUBGERENTE GENERAL DE ENTIDAD DESCENTRALIZADA	084	2	2	5,388,749	129,330,000	2,694,375	64,665,000	330,406,000	113,725,000	444,131,000
NIVEL ASESOR			5	15,742,262	235,730,000	6,296,905	94,291,000	571,987,000	196,850,000	768,837,000
ASESOR	105	2	2	3,901,822	93,644,000	1,560,729	37,457,000	227,224,000	78,200,000	305,424,000
ASESOR	105	3	1	4,348,217	52,179,000	1,739,287	20,871,000	126,610,000	43,573,000	170,183,000
JEFE DE OFICINA ASESORA DE JURÍDICA O DE PLANEACIÓN O DE PRENSA O DE COMUNICACIONES	115	1	1	3,590,401	43,085,000	1,436,160	17,234,000	104,542,000	35,978,000	140,520,000
JEFE DE OFICINA ASESORA DE JURÍDICA O DE PLANEACIÓN O DE PRENSA O DE COMUNICACIONES	115	2	1	3,901,822	46,822,000	1,560,729	18,729,000	113,611,000	39,099,000	152,710,000
NIVEL PROFESIONAL			14	23,546,590	484,895,000	857,647	10,292,000	839,551,000	285,793,000	1,125,344,000
TESORERO GENERAL	201	4	1	2,858,824	34,306,000	428,824	5,146,000	63,666,000	21,897,000	85,563,000
PROFESIONAL UNIVERSITARIO	219	1	2	2,108,422	50,602,000	0	0	77,844,000	26,759,000	104,603,000
PROFESIONAL UNIVERSITARIO	219	2	1	2,540,544	30,487,000	0	0	50,552,000	17,066,000	67,618,000
PROFESIONAL ESPECIALIZADO	222	3	4	2,557,482	122,759,000	0	0	212,910,000	72,259,000	285,169,000
PROFESIONAL ESPECIALIZADO	222	4	1	2,858,824	34,306,000	428,824	5,146,000	67,775,000	22,960,000	90,735,000
PROFESIONAL ESPECIALIZADO	222	5	2	3,178,573	76,286,000	0	0	133,094,000	44,977,000	178,071,000
PROFESIONAL ESPECIALIZADO	222	6	1	3,542,099	42,505,000	0	0	72,337,000	24,872,000	97,209,000
PROFESIONAL ESPECIALIZADO	222	7	2	3,901,822	93,644,000	0	0	161,373,000	55,003,000	216,376,000
NIVEL TECNICO			4	3,690,586	86,674,000	0	0	123,535,000	41,920,000	165,455,000
TÉCNICO OPERATIVO	314	1	3	1,766,124	63,580,000	0	0	92,360,000	31,175,000	123,535,000
TÉCNICO OPERATIVO	314	2	1	1,924,462	23,094,000	0	0	31,175,000	10,745,000	41,920,000
NIVEL ASISTENCIAL			10	6,280,800	164,117,000	0	0	237,344,000	80,117,000	317,461,000
AUXILIAR ADMINISTRATIVO	407	2	1	973,957	11,687,000	0	0	17,990,000	5,867,000	23,857,000
SECRETARIO EJECUTIVO	425	4	2	1,464,274	35,143,000	0	0	48,321,000	16,652,000	64,973,000

Escala salarial según Resolución 6 de 17-nov-2011

Conservan su misma escala, ajuste con decreto 208 A.Central (sin nivelación) inconsistencias en algunas ABM.

SISTEMA DE PRESUPUESTO DISTRITAL - PREDIS
219 - INSTITUTO PARA LA INVESTIGACIÓN EDUCATIVA Y EL DESARROLLO PEDAGÓGICO
DEP
PLANTA DE PERSONAL GLOBAL

Unidad Ejecutora: UNIDAD 01

Vigencia: 2011

Versión: 3

Versión Valores: 3

Versión Fórmula: 0

Nomenclatura Administrativa	Código	Grado	Total Cargos	Sueldos Personal de Nómina		Gastos de Representación		Valor Anual		
				Asignación Básica Mensual	Valor Anual	Asignación Mensual	Valor Anual	Servicios Personales	Aportes Patronales	Total
NIVEL ASISTENCIAL			10	6,280,800	164,117,000	0	0	237,344,000	80,117,000	317,461,000
SECRETARIO EJECUTIVO	425	5	4	1,663,455	79,846,000	0	0	114,136,000	38,925,000	153,061,000
CONDUCTOR	480	3	1	1,238,174	14,858,000	0	0	21,838,000	7,374,000	29,212,000
OPERARIO	487	1	2	940,940	22,583,000	0	0	35,059,000	11,299,000	46,358,000
TOTAL			37	64,299,643	1,216,554,000	14,315,214	222,844,000	2,394,814,000	818,903,000	3,213,717,000

Consolidado Sector Cultura, Recreación y Deporte

- Secretaría Distrital de Cultura, Recreación y Deporte
- Instituto Distrital de Recreación y Deporte
- Instituto Distrital del Patrimonio Cultural
- Fundación Gilberto Álzate Avendaño
- Orquesta Filarmónica de Bogotá

SISTEMA DE PRESUPUESTO DISTRITAL - PREDIS
119 SECRETARÍA DISTRITAL DE CULTURA, RECREACIÓN Y DEPORTE
PLANTA DE PERSONAL GLOBAL

Unidad Ejecutora: UNIDAD 01

Vigencia: 2011

Versión: 3

Versión Valores: 3

Versión Fórmula: 0

Nomenclatura Administrativa	Código	Grado	Total Cargos	Sueldos Personal de Nómina		Gastos de Representación		Valor Anual			
				Asignación Básica Mensual	Valor Anual	Asignación Mensual	Valor Anual	Servicios Personales	Aportes Patronales	Total	
NIVEL DIRECTIVO				16	27,322,094	852,035,000	13,876,534	376,185,000	2,101,401,000	720,928,000	2,822,329,000
JEFE DE OFICINA	006	7	1	4,387,306	52,648,000	1,754,922	21,059,000	131,688,000	44,729,000	176,417,000	
DIRECTOR ADMINISTRATIVO O FINANCIERO O TÉCNICO U OPERATIVO	009	8	5	4,914,769	294,886,000	1,965,908	117,954,000	717,741,000	246,750,000	964,491,000	
SECRETARIO DE DESPACHO	020	9	1	5,511,228	66,135,000	5,511,228	66,135,000	211,379,000	72,714,000	284,093,000	
SUBSECRETARIO DE DESPACHO	045	8	1	4,914,769	58,977,000	1,965,908	23,591,000	143,107,000	49,199,000	192,306,000	
SUBDIRECTOR ADMINISTRATIVO O FINANCIERO O TÉCNICO U OPERATIVO	068	5	1	3,590,408	43,085,000	1,077,122	12,925,000	93,631,000	32,182,000	125,813,000	
SUBDIRECTOR ADMINISTRATIVO O FINANCIERO O TÉCNICO U OPERATIVO	068	6	7	4,003,614	336,304,000	1,601,446	134,521,000	803,855,000	275,354,000	1,079,209,000	
NIVEL ASESOR				9	16,710,804	378,386,000	4,903,988	117,468,000	873,230,000	297,375,000	1,170,605,000
ASESOR	105	1	1	2,667,966	32,016,000	533,593	6,403,000	69,471,000	23,875,000	93,346,000	
ASESOR	105	2	1	2,811,873	33,742,000	562,375	6,748,000	75,453,000	25,370,000	100,823,000	
ASESOR	105	4	2	3,253,251	78,078,000	975,975	23,423,000	173,418,000	59,207,000	232,625,000	
ASESOR	105	5	3	3,590,408	129,255,000	1,077,122	38,776,000	296,787,000	101,572,000	398,359,000	
JEFE DE OFICINA ASESORA DE JURÍDICA O DE PLANEACIÓN O DE PRENSA O DE COMUNICACIONES	115	7	2	4,387,306	105,295,000	1,754,922	42,118,000	258,101,000	87,351,000	345,452,000	
NIVEL PROFESIONAL				28	25,012,534	930,844,000	312,258	9,368,000	1,764,244,000	586,150,000	2,350,394,000
ALMACENISTA GENERAL	215	22	1	2,602,151	31,226,000	156,129	1,874,000	64,256,000	21,757,000	86,013,000	
PROFESIONAL UNIVERSITARIO	219	7	1	1,798,094	21,577,000	0	0	36,879,000	12,287,000	49,166,000	
PROFESIONAL UNIVERSITARIO	219	10	1	1,903,248	22,839,000	0	0	36,669,000	12,356,000	49,025,000	
PROFESIONAL UNIVERSITARIO	219	12	3	2,055,728	74,006,000	0	0	117,175,000	39,671,000	156,846,000	
PROFESIONAL UNIVERSITARIO	219	18	1	2,293,349	27,520,000	0	0	42,337,000	14,538,000	56,875,000	
PROFESIONAL ESPECIALIZADO	222	19	2	2,411,911	57,886,000	0	0	124,245,000	41,710,000	165,955,000	
PROFESIONAL ESPECIALIZADO	222	21	2	2,530,415	60,730,000	0	0	119,971,000	40,310,000	160,281,000	
PROFESIONAL ESPECIALIZADO	222	22	4	2,602,151	124,903,000	156,129	7,494,000	238,721,000	81,049,000	319,770,000	
PROFESIONAL ESPECIALIZADO	222	26	8	2,811,873	269,940,000	0	0	526,357,000	173,360,000	699,717,000	
PROFESIONAL ESPECIALIZADO	222	32	5	4,003,614	240,217,000	0	0	457,634,000	149,112,000	606,746,000	
NIVEL TECNICO				2	3,587,817	43,054,000	0	0	58,724,000	19,713,000	78,437,000

SISTEMA DE PRESUPUESTO DISTRITAL - PREDIS
119 - SECRETARÍA DISTRITAL DE CULTURA, RECREACIÓN Y DEPORTE
PLANTA DE PERSONAL GLOBAL

Unidad Ejecutora: UNIDAD 01

Vigencia: 2011

Versión: 3

Versión Valores: 3

Versión Fórmula: 0

Nomenclatura Administrativa	Código	Grado	Total Cargos	Sueldos Personal de Nómina		Gastos de Representación		Valor Anual		
				Asignación Básica Mensual	Valor Anual	Asignación Mensual	Valor Anual	Servicios Personales	Aportes Patronales	Total
NIVEL TECNICO			2	3,587,817	43,054,000	0	0	58,724,000	19,713,000	78,437,000
TÉCNICO OPERATIVO	314	16	1	1,663,355	19,960,000	0	0	27,596,000	9,267,000	36,863,000
TÉCNICO OPERATIVO	314	22	1	1,924,462	23,094,000	0	0	31,128,000	10,446,000	41,574,000
NIVEL ASISTENCIAL			38	10,861,451	652,283,000	0	0	984,585,000	330,095,000	1,314,680,000
AUXILIAR ADMINISTRATIVO	407	14	1	1,200,388	14,405,000	0	0	19,035,000	6,545,000	25,580,000
AUXILIAR ADMINISTRATIVO	407	17	9	1,324,209	143,015,000	0	0	214,590,000	72,277,000	286,867,000
AUXILIAR ADMINISTRATIVO	407	19	1	1,421,109	17,053,000	0	0	24,142,000	8,125,000	32,267,000
AUXILIAR ADMINISTRATIVO	407	22	13	1,539,221	240,118,000	0	0	366,646,000	122,706,000	489,352,000
AUXILIAR ADMINISTRATIVO	407	23	2	1,571,841	37,724,000	0	0	61,960,000	20,621,000	82,581,000
AUXILIAR ADMINISTRATIVO	407	27	6	1,663,455	119,769,000	0	0	181,114,000	60,864,000	241,978,000
AUXILIAR DE SERVICIOS GENERALES	470	5	2	940,840	22,580,000	0	0	34,086,000	10,953,000	45,039,000
AUXILIAR DE SERVICIOS GENERALES	470	14	4	1,200,388	57,619,000	0	0	83,012,000	28,004,000	111,016,000
TOTAL			93	83,494,700	2,856,602,000	19,092,780	503,021,000	5,782,184,000	1,954,261,000	7,736,445,000

SISTEMA DE PRESUPUESTO DISTRITAL - PREDIS
211 INSTITUTO DISTRITAL DE RECREACIÓN Y DEPORTE - IDR
PLANTA DE PERSONAL GLOBAL

Unidad Ejecutora: UNIDAD 01

Vigencia: 2011

Versión: 4

Versión Valores: 4

Versión Fórmula: 0

Nomenclatura Administrativa	Código	Grado	Total Cargos	Sueldos Personal de Nómina		Gastos de Representación		Valor Anual		
				Asignación Básica Mensual	Valor Anual	Asignación Mensual	Valor Anual	Servicios Personales	Aportes Patronales	Total
NIVEL DIRECTIVO			8	19,187,685	443,162,000	6,353,696	140,117,000	1,039,280,000	367,499,000	1,406,779,000
JEFE DE OFICINA	006	1	2	3,781,718	90,761,000	1,134,515	27,228,000	210,839,000	73,764,000	284,603,000
DIRECTOR O GERENTE GENERAL DE ENTIDAD DESCENTRALIZADA	050	4	1	5,973,905	71,687,000	2,389,562	28,675,000	173,202,000	61,793,000	234,995,000
SECRETARIO GENERAL DE ENTIDAD DESCENTRALIZADA	054	3	1	4,778,487	57,342,000	1,433,546	17,203,000	133,416,000	46,982,000	180,398,000
SUBDIRECTOR ADMINISTRATIVO O FINANCIERO O TÉCNICO U OPERATIVO	068	2	4	4,653,575	223,372,000	1,396,073	67,011,000	521,823,000	184,960,000	706,783,000
NIVEL ASESOR			12	14,055,045	472,560,000	4,216,514	141,768,000	1,104,605,000	479,604,000	1,584,209,000
ASESOR	105	1	7	2,960,251	248,661,000	888,075	74,598,000	575,987,000	202,832,000	778,819,000
ASESOR	105	2	1	3,345,054	40,141,000	1,003,516	12,042,000	91,856,000	32,345,000	124,201,000
ASESOR	105	4	1	3,968,022	47,616,000	1,190,407	14,285,000	108,962,000	38,369,000	147,331,000
JEFE DE OFICINA ASESORA DE JURÍDICA O DE PLANEACIÓN O DE PRENSA O DE COMUNICACIONES	115	3	3	3,781,718	136,142,000	1,134,515	40,843,000	327,800,000	206,058,000	533,858,000
NIVEL PROFESIONAL			102	35,392,703	3,623,148,000	0	0	6,359,563,000	2,494,342,000	8,853,905,000
TESORERO GENERAL	201	8	1	3,328,782	39,945,000	0	0	66,160,000	23,277,000	89,437,000
ALMACENISTA GENERAL	215	8	1	3,328,782	39,945,000	0	0	68,888,000	24,127,000	93,015,000
PROFESIONAL UNIVERSITARIO	219	1	1	2,246,263	26,955,000	0	0	45,181,000	15,027,000	60,208,000
PROFESIONAL UNIVERSITARIO	219	2	14	2,262,701	380,134,000	0	0	631,826,000	244,955,000	876,781,000
PROFESIONAL UNIVERSITARIO	219	3	5	2,295,080	137,705,000	0	0	226,818,000	116,493,000	343,311,000
PROFESIONAL UNIVERSITARIO	219	4	3	2,399,790	86,392,000	0	0	141,364,000	49,127,000	190,491,000
PROFESIONAL ESPECIALIZADO	222	5	5	2,753,531	165,212,000	0	0	285,354,000	99,786,000	385,140,000
PROFESIONAL ESPECIALIZADO	222	6	30	2,863,467	1,030,848,000	0	0	1,816,692,000	634,471,000	2,451,163,000
PROFESIONAL ESPECIALIZADO	222	7	18	3,121,991	674,350,000	0	0	1,181,133,000	426,827,000	1,607,960,000
PROFESIONAL ESPECIALIZADO	222	9	10	3,392,171	407,061,000	0	0	699,338,000	437,952,000	1,137,290,000
PROFESIONAL ESPECIALIZADO	222	10	5	3,429,477	205,769,000	0	0	388,883,000	139,959,000	528,842,000
PROFESIONAL ESPECIALIZADO	222	11	9	3,970,668	428,832,000	0	0	807,926,000	282,341,000	1,090,267,000
NIVEL TECNICO			59	10,020,023	1,236,771,000	0	0	1,771,334,000	741,107,000	2,512,441,000
TÉCNICO OPERATIVO	314	2	6	1,464,274	105,428,000	0	0	147,846,000	66,212,000	214,058,000

Escala salarial según Resolución 3 de 31-oct-2011

Conservan su misma escala, ajuste con decreto 208 A.Central (sin nivelación) inconsistencias en algunas ABM.

SISTEMA DE PRESUPUESTO DISTRITAL - PREDIS
211 INSTITUTO DISTRITAL DE RECREACIÓN Y DEPORTE - IDRD
PLANTA DE PERSONAL GLOBAL

Unidad Ejecutora: UNIDAD 01

Vigencia: 2011

Versión: 4

Versión Valores: 4

Versión Fórmula: 0

Nomenclatura Administrativa	Código	Grado	Total Cargos	Sueldos Personal de Nómina		Gastos de Representación		Valor Anual			
				Asignación Básica Mensual	Valor Anual	Asignación Mensual	Valor Anual	Servicios Personales	Aportes Patronales	Total	
NIVEL TECNICO				59	10,020,023	1,236,771,000	0	0	1,771,334,000	741,107,000	2,512,441,000
TÉCNICO OPERATIVO	314	3	2	1,513,119	36,315,000	0	0	46,589,000	16,380,000	62,969,000	
TÉCNICO OPERATIVO	314	5	2	1,628,865	39,093,000	0	0	56,493,000	18,162,000	74,655,000	
TÉCNICO OPERATIVO	314	6	3	1,723,179	62,034,000	0	0	84,524,000	31,014,000	115,538,000	
TÉCNICO OPERATIVO	314	7	36	1,766,124	762,966,000	0	0	1,076,312,000	428,772,000	1,505,084,000	
TÉCNICO OPERATIVO	314	10	10	1,924,462	230,935,000	0	0	359,570,000	180,567,000	540,137,000	
NIVEL ASISTENCIAL				77	15,864,155	1,084,175,000	0	0	1,657,395,000	712,006,000	2,369,401,000
AUXILIAR ADMINISTRATIVO	407	1	10	902,423	108,291,000	0	0	164,656,000	53,849,000	218,505,000	
AUXILIAR ADMINISTRATIVO	407	2	6	973,957	70,125,000	0	0	105,489,000	35,117,000	140,606,000	
AUXILIAR ADMINISTRATIVO	407	3	1	1,010,959	12,132,000	0	0	18,780,000	12,072,000	30,852,000	
AUXILIAR ADMINISTRATIVO	407	5	1	1,162,804	13,954,000	0	0	18,734,000	6,482,000	25,216,000	
AUXILIAR ADMINISTRATIVO	407	6	23	1,200,488	331,335,000	0	0	461,084,000	161,873,000	622,957,000	
AUXILIAR ADMINISTRATIVO	407	9	2	1,367,373	32,817,000	0	0	46,020,000	13,746,000	59,766,000	
SECRETARIO EJECUTIVO	425	4	4	1,031,140	49,495,000	0	0	74,428,000	24,586,000	99,014,000	
SECRETARIO EJECUTIVO	425	8	15	1,238,174	222,871,000	0	0	358,574,000	201,519,000	560,093,000	
SECRETARIO EJECUTIVO	425	10	5	1,464,274	87,856,000	0	0	137,700,000	73,794,000	211,494,000	
SECRETARIO EJECUTIVO	425	11	1	1,571,941	18,863,000	0	0	30,788,000	15,280,000	46,068,000	
CONDUCTOR	480	8	7	1,238,174	104,007,000	0	0	179,450,000	64,650,000	244,100,000	
AUXILIAR ADMINISTRATIVO -AFORADO	550	11	1	1,464,274	17,571,000	0	0	33,426,000	41,238,000	74,664,000	
CONDUCTOR -AFORADO	620	1	1	1,238,174	14,858,000	0	0	28,266,000	7,800,000	36,066,000	
NIVEL TRABAJADORES OFICIALES				17	11,545,400	240,730,000	0	0	435,897,000	223,022,000	658,919,000
CAJERA PAGADORA	T2	1	1	1,493,600	17,923,000	0	0	31,472,000	12,564,000	44,036,000	
ADMINISTRADOR II	T2	2	1	1,661,100	19,933,000	0	0	34,708,000	33,661,000	68,369,000	
PROFESIONAL ESPECIALIZADO	T2	3	1	3,628,500	43,542,000	0	0	70,120,000	21,782,000	91,902,000	
TECNICO DE MANTENIMIENTO	T3	1	3	895,100	32,224,000	0	0	66,223,000	50,269,000	116,492,000	
AUXILIAR DE MANTENIMIENTO	T4	1	4	831,200	39,898,000	0	0	74,681,000	43,062,000	117,743,000	
CELADOR	T4	2	3	865,800	31,169,000	0	0	58,016,000	15,291,000	73,307,000	
AUXILIAR ADMINISTRATIVO 02	T4	3	1	920,100	11,041,000	0	0	20,388,000	4,332,000	24,720,000	

Escala salarial según Resolución 3 de 31-oct-2011

Conservan su misma escala, ajuste con decreto 208 A.Central (sin nivelación) inconsistencias en algunas ABM.

SISTEMA DE PRESUPUESTO DISTRITAL - PREDIS
211 - INSTITUTO DISTRITAL DE RECREACIÓN Y DEPORTE - IDRD
PLANTA DE PERSONAL GLOBAL

Unidad Ejecutora: UNIDAD 01

Versión: 4

Versión Valores: 4

Vigencia: 2011

Versión Fórmula: 0

Nomenclatura Administrativa	Código	Grado	Total Cargos	Sueldos Personal de Nómina		Gastos de Representación		Valor Anual		
				Asignación Básica Mensual	Valor Anual	Asignación Mensual	Valor Anual	Servicios Personales	Aportes Patronales	Total
NIVEL TRABAJADORES OFICIALES										
AUXILIAR DE MANTENIMIENTO	T4	4	3	1,250,000	45,000,000	0	0	80,289,000	42,061,000	122,350,000
TOTAL			275	106,065,011	7,100,546,000	10,570,210	281,885,000	12,368,074,000	5,017,580,000	17,385,654,000

SISTEMA DE PRESUPUESTO DISTRITAL - PREDIS
213 INSTITUTO DISTRITAL DEL PATRIMONIO CULTURAL - IDPC
PLANTA DE PERSONAL GLOBAL

Unidad Ejecutora: Desoacho

Vigencia: 2011

Versión: 0

Versión Valores: 0

Versión Fórmula: 0

Nomenclatura Administrativa	Código	Grado	Total Cargos	Sueldos Personal de Nómina		Gastos de Representación		Valor Anual			
				Asignación Básica Mensual	Valor Anual	Asignación Mensual	Valor Anual	Servicios Personales	Aportes Patronales	Total	
NIVEL DIRECTIVO				5	12,581,410	236,726,000	4,861,545	84,063,000	577,351,000	196,694,000	774,045,000
DIRECTOR O GERENTE GENERAL DE ENTIDAD DESCENTRALIZADA	050	2	1	5,435,610	65,227,000	2,717,805	32,614,000	171,107,000	58,223,000	229,330,000	
SUBDIRECTOR ADMINISTRATIVO O FINANCIERO O TÉCNICO U OPERATIVO	068	1	3	3,572,900	128,624,000	1,071,870	38,587,000	307,711,000	104,566,000	412,277,000	
SUBDIRECTOR O SUBGERENTE GENERAL DE ENTIDAD DESCENTRALIZADA	084	1	1	3,572,900	42,875,000	1,071,870	12,862,000	98,533,000	33,905,000	132,438,000	
NIVEL ASESOR				2	3,229,233	77,502,000	0	0	148,285,000	50,998,000	199,283,000
ASESOR	105	1	2	3,229,233	77,502,000	0	0	148,285,000	50,998,000	199,283,000	
NIVEL PROFESIONAL				10	9,811,805	307,465,000	0	0	550,335,000	187,047,000	737,382,000
PROFESIONAL UNIVERSITARIO	219	1	1	1,729,835	20,758,000	0	0	35,719,000	12,068,000	47,787,000	
PROFESIONAL UNIVERSITARIO	219	2	4	2,483,620	119,214,000	0	0	223,751,000	75,721,000	299,472,000	
PROFESIONAL ESPECIALIZADO	222	3	4	2,786,477	133,751,000	0	0	226,481,000	77,462,000	303,943,000	
PROFESIONAL ESPECIALIZADO	222	4	1	2,811,873	33,742,000	0	0	64,384,000	21,796,000	86,180,000	
NIVEL ASISTENCIAL				9	8,360,614	154,941,000	0	0	216,916,000	73,368,000	290,284,000
AUXILIAR ADMINISTRATIVO	407	2	2	1,286,354	30,872,000	0	0	41,823,000	14,213,000	56,036,000	
AUXILIAR ADMINISTRATIVO	407	3	1	1,286,621	15,439,000	0	0	19,892,000	6,835,000	26,727,000	
AUXILIAR ADMINISTRATIVO	407	4	1	1,476,513	17,718,000	0	0	22,827,000	7,842,000	30,669,000	
AUXILIAR ADMINISTRATIVO	407	6	2	1,695,022	40,681,000	0	0	56,591,000	18,986,000	75,577,000	
SECRETARIO	440	5	2	1,569,801	37,675,000	0	0	51,740,000	17,584,000	69,324,000	
CONDUCTOR	480	1	1	1,046,303	12,556,000	0	0	24,043,000	7,908,000	31,951,000	
TOTAL				26	33,983,062	776,634,000	4,861,545	84,063,000	1,492,887,000	508,107,000	2,000,994,000

SISTEMA DE PRESUPUESTO DISTRITAL - PREDIS
215 - FUNDACIÓN GILBERTO ALZATE AVENDAÑO
PLANTA DE PERSONAL GLOBAL

Unidad Ejecutora: UNIDAD 01

Vigencia: 2011

Versión: 3

Versión Valores: 3

Versión Fórmula: 2

Nomenclatura Administrativa	Código	Grado	Total Cargos	Sueldos Personal de Nómina		Gastos de Representación		Valor Anual		
				Asignación Básica Mensual	Valor Anual	Asignación Mensual	Valor Anual	Servicios Personales	Aportes Patronales	Total
NIVEL DIRECTIVO			6	17,492,556	310,602,000	5,039,487	85,877,000	692,373,000	236,070,000	928,443,000
JEFE DE OFICINA	006	5	1	3,590,408	43,085,000	718,082	8,617,000	90,008,000	30,520,000	120,528,000
GERENTE	039	6	2	4,003,614	96,087,000	800,723	19,217,000	199,890,000	68,273,000	268,163,000
DIRECTOR O GERENTE GENERAL DE ENTIDAD DESCENTRALIZADA	050	9	1	5,511,228	66,135,000	2,204,491	26,454,000	166,699,000	56,691,000	223,390,000
SUBDIRECTOR ADMINISTRATIVO O FINANCIERO O TÉCNICO U OPERATIVO	068	7	2	4,387,306	105,295,000	1,316,192	31,589,000	235,776,000	80,586,000	316,362,000
NIVEL ASESOR			2	4,003,614	96,087,000	800,723	19,217,000	198,890,000	68,422,000	267,312,000
ASESOR	105	6	2	4,003,614	96,087,000	800,723	19,217,000	198,890,000	68,422,000	267,312,000
NIVEL PROFESIONAL			8	9,204,725	218,395,000	0	0	348,187,000	119,254,000	467,441,000
PROFESIONAL UNIVERSITARIO	219	10	2	1,887,353	45,296,000	0	0	58,361,000	20,051,000	78,412,000
PROFESIONAL UNIVERSITARIO	219	11	2	1,903,348	45,680,000	0	0	78,209,000	26,890,000	105,099,000
PROFESIONAL ESPECIALIZADO	222	22	3	2,602,151	93,677,000	0	0	147,233,000	50,613,000	197,846,000
PROFESIONAL ESPECIALIZADO	222	26	1	2,811,873	33,742,000	0	0	64,384,000	21,700,000	86,084,000
NIVEL TECNICO			3	2,950,076	50,840,000	0	0	70,079,000	24,183,000	94,262,000
TÉCNICO OPERATIVO	314	7	2	1,286,621	30,879,000	0	0	44,360,000	15,347,000	59,707,000
TÉCNICO OPERATIVO	314	17	1	1,663,455	19,961,000	0	0	25,719,000	8,836,000	34,555,000
NIVEL ASISTENCIAL			8	7,423,788	120,999,000	0	0	167,136,000	56,079,000	223,215,000
AUXILIAR ADMINISTRATIVO	407	10	1	1,031,140	12,374,000	0	0	19,204,000	6,112,000	25,316,000
AUXILIAR ADMINISTRATIVO	407	14	1	1,162,804	13,954,000	0	0	18,814,000	6,361,000	25,175,000
AUXILIAR ADMINISTRATIVO	407	16	2	1,238,174	29,716,000	0	0	39,711,000	13,493,000	53,204,000
AUXILIAR ADMINISTRATIVO	407	20	2	1,421,209	34,109,000	0	0	43,947,000	15,099,000	59,046,000
AUXILIAR ADMINISTRATIVO	407	23	1	1,539,321	18,472,000	0	0	25,065,000	8,422,000	33,487,000
OPERARIO	487	10	1	1,031,140	12,374,000	0	0	20,395,000	6,592,000	26,987,000
TOTAL			27	41,074,759	796,923,000	5,840,210	105,094,000	1,476,665,000	504,008,000	1,980,673,000

SISTEMA DE PRESUPUESTO DISTRITAL - PREDIS
216 - ORQUESTA FILARMÓNICA DE BOGOTÁ
PLANTA DE PERSONAL GLOBAL

Unidad Ejecutora: UNIDAD 01

Versión: 3

Versión Valores: 3

Vigencia: 2011

Versión Fórmula: 0

Nomenclatura Administrativa	Código	Grado	Total Cargos	Sueldos Personal de Nómina		Gastos de Representación		Valor Anual		
				Asignación Básica Mensual	Valor Anual	Asignación Mensual	Valor Anual	Servicios Personales	Aportes Patronales	Total
NIVEL DIRECTIVO			4	15,848,972	190,187,000	7,520,658	90,248,000	484,519,000	166,035,000	650,554,000
JEFE DE OFICINA	006	2	1	3,250,331	39,004,000	1,300,132	15,602,000	94,642,000	32,571,000	127,213,000
DIRECTOR O GERENTE GENERAL DE ENTIDAD DESCENTRALIZADA	050	4	1	5,905,345	70,864,000	3,543,207	42,518,000	194,984,000	66,390,000	261,374,000
SUBDIRECTOR ADMINISTRATIVO O FINANCIERO O TÉCNICO U OPERATIVO	068	1	1	3,072,515	36,870,000	1,229,006	14,748,000	89,465,000	30,791,000	120,256,000
SUBDIRECTOR ADMINISTRATIVO O FINANCIERO O TÉCNICO U OPERATIVO	068	3	1	3,620,781	43,449,000	1,448,312	17,380,000	105,428,000	36,283,000	141,711,000
NIVEL ASESOR			3	6,259,424	106,776,000	1,877,827	32,033,000	249,886,000	85,551,000	335,437,000
JEFE DE OFICINA ASESORA DE JURÍDICA O DE PLANEACIÓN O DE PRENSA O DE COMUNICACIONES	115	1	2	2,638,643	63,327,000	791,593	18,998,000	150,032,000	51,190,000	201,222,000
JEFE DE OFICINA ASESORA DE JURÍDICA O DE PLANEACIÓN O DE PRENSA O DE COMUNICACIONES	115	2	1	3,620,781	43,449,000	1,086,234	13,035,000	99,854,000	34,361,000	134,215,000
NIVEL PROFESIONAL			14	25,491,074	419,566,000	0	0	726,518,000	247,440,000	973,958,000
TESORERO GENERAL	201	8	1	2,841,290	34,095,000	0	0	60,973,000	20,965,000	81,938,000
ALMACENISTA GENERAL	215	1	1	2,055,828	24,670,000	0	0	42,909,000	14,754,000	57,663,000
PROFESIONAL UNIVERSITARIO	219	1	1	2,055,828	24,670,000	0	0	36,781,000	12,641,000	49,422,000
PROFESIONAL UNIVERSITARIO	219	2	5	2,368,196	142,092,000	0	0	219,004,000	74,899,000	293,903,000
PROFESIONAL UNIVERSITARIO	219	3	1	2,411,911	28,943,000	0	0	51,759,000	17,799,000	69,558,000
PROFESIONAL UNIVERSITARIO	219	4	1	2,570,763	30,849,000	0	0	60,135,000	20,274,000	80,409,000
PROFESIONAL UNIVERSITARIO	219	5	1	2,620,803	31,450,000	0	0	56,276,000	19,027,000	75,303,000
PROFESIONAL ESPECIALIZADO	222	6	1	2,708,624	32,503,000	0	0	61,196,000	20,622,000	81,818,000
PROFESIONAL ESPECIALIZADO	222	7	1	2,771,429	33,257,000	0	0	68,713,000	23,192,000	91,905,000
PROFESIONAL ESPECIALIZADO	222	9	1	3,086,402	37,037,000	0	0	68,772,000	23,267,000	92,039,000
NIVEL TECNICO			4	3,544,852	88,726,000	0	0	142,181,000	48,080,000	190,261,000
TÉCNICO ADMINISTRATIVO	367	1	1	1,620,390	19,445,000	0	0	29,099,000	9,850,000	38,949,000
TÉCNICO ADMINISTRATIVO	367	3	3	1,924,462	69,281,000	0	0	113,082,000	38,230,000	151,312,000
NIVEL ASISTENCIAL			18	17,322,610	302,330,000	0	0	464,040,000	156,552,000	620,592,000
AUXILIAR ADMINISTRATIVO	407	7	2	1,539,321	36,944,000	0	0	51,809,000	17,899,000	69,708,000

Escala salarial según Acuerdo 6 de 11-nov-2011

Conservan su misma escala, ajuste con decreto 208 A.Central (sin nivelación) inconsistencias en algunas ABM.

SISTEMA DE PRESUPUESTO DISTRITAL - PREDIS
216 - ORQUESTA FILARMÓNICA DE BOGOTÁ
PLANTA DE PERSONAL GLOBAL

Unidad Ejecutora: UNIDAD 01

Vigencia: 2011

Versión: 3

Versión Valores: 3

Versión Fórmula: 0

Nomenclatura Administrativa	Código	Grado	Total Cargos	Sueldos Personal de Nómina		Gastos de Representación		Valor Anual		
				Asignación Básica Mensual	Valor Anual	Asignación Mensual	Valor Anual	Servicios Personales	Aportes Patronales	Total
NIVEL ASISTENCIAL			18	17,322,610	302,330,000	0	0	464,040,000	156,552,000	620,592,000
SECRETARIO BILINGÜE	420	13	2	1,905,366	45,729,000	0	0	73,573,000	25,120,000	98,693,000
SECRETARIO EJECUTIVO	425	13	1	1,905,366	22,864,000	0	0	39,317,000	13,283,000	52,600,000
SECRETARIO	440	4	1	1,200,488	14,406,000	0	0	18,921,000	6,502,000	25,423,000
SECRETARIO	440	11	2	1,767,020	42,408,000	0	0	57,151,000	19,420,000	76,571,000
SECRETARIO	440	12	1	1,831,547	21,979,000	0	0	34,006,000	11,518,000	45,524,000
AUXILIAR DE SERVICIOS GENERALES	470	1	3	814,381	29,318,000	0	0	49,628,000	15,755,000	65,383,000
CONDUCTOR MECÁNICO	482	3	1	1,102,363	13,228,000	0	0	20,128,000	6,866,000	26,994,000
OPERARIO	487	2	2	1,031,140	24,747,000	0	0	42,499,000	13,879,000	56,378,000
OPERARIO	487	3	1	1,102,363	13,228,000	0	0	19,375,000	6,590,000	25,965,000
OPERARIO	487	7	1	1,539,321	18,472,000	0	0	30,978,000	10,512,000	41,490,000
OPERARIO CALIFICADO	490	9	1	1,583,934	19,007,000	0	0	26,655,000	9,208,000	35,863,000
NIVEL TRABAJADORES OFICIALES			97	32,694,857	4,976,363,000	4,510,068	54,121,000	10,167,196,000	3,393,985,000	13,561,181,000
MUSICO DE ORQUESTA	TO2	1	19	4,065,663	926,971,000	0	0	1,765,944,000	596,952,000	2,362,896,000
MUSICO DE ORQUESTA	TO2	2	22	4,133,309	1,091,194,000	0	0	2,208,283,000	743,087,000	2,951,370,000
MUSICO DE ORQUESTA	TO2	3	28	4,200,957	1,411,522,000	0	0	2,918,998,000	965,793,000	3,884,791,000
ASISTENTES DE GRUPO	TO2	4	12	4,331,088	623,677,000	0	0	1,243,136,000	421,451,000	1,664,587,000
JEFES DE GRUPO	TO2	5	14	4,688,670	787,697,000	0	0	1,691,526,000	550,383,000	2,241,909,000
CONCERTINO PRINCIPAL	TO2	6	1	5,603,780	67,245,000	2,241,512	26,898,000	170,978,000	58,270,000	229,248,000
DIRECTOR MUSICAL ASISTENTE	TO2	7	1	5,671,390	68,057,000	2,268,556	27,223,000	168,331,000	58,049,000	226,380,000
TOTAL			140	101,161,789	6,083,948,000	13,908,553	176,402,000	12,234,340,000	4,097,643,000	16,331,983,000

Consolidado Sector Ambiente

- Secretaría Distrital de Ambiente
- Jardín Botánico “José Celestino Mutis”

SISTEMA DE PRESUPUESTO DISTRITAL - PREDIS
126 SECRETARÍA DISTRITAL DE AMBIENTE
PLANTA DE PERSONAL GLOBAL

Unidad Ejecutora: UNIDAD 01

Versión: 3

Versión Valores: 3

Vigencia: 2011

Versión Fórmula: 0

Nomenclatura Administrativa	Código	Grado	Total Cargos	Sueldos Personal de Nómina		Gastos de Representación		Valor Anual		
				Asignación Básica Mensual	Valor Anual	Asignación Mensual	Valor Anual	Servicios Personales	Aportes Patronales	Total
NIVEL DIRECTIVO			19	24,910,213	860,864,000	12,261,131	336,775,000	2,102,898,000	731,336,000	2,834,234,000
JEFE DE OFICINA	006	4	1	3,253,251	39,039,000	975,975	11,712,000	89,720,000	33,586,000	123,306,000
JEFE DE OFICINA	006	5	1	3,590,408	43,085,000	1,077,122	12,925,000	99,016,000	33,883,000	132,899,000
DIRECTOR ADMINISTRATIVO O FINANCIERO O TÉCNICO U OPERATIVO	009	7	5	4,387,306	263,238,000	1,754,922	105,295,000	643,693,000	222,507,000	866,200,000
SECRETARIO DE DESPACHO	020	9	1	5,511,228	66,135,000	5,511,228	66,135,000	211,379,000	73,597,000	284,976,000
SUBSECRETARIO DE DESPACHO	045	8	1	4,914,769	58,977,000	1,965,908	23,591,000	143,107,000	49,577,000	192,684,000
SUBDIRECTOR ADMINISTRATIVO O FINANCIERO O TÉCNICO U OPERATIVO	068	4	10	3,253,251	390,390,000	975,975	117,117,000	915,983,000	318,186,000	1,234,169,000
NIVEL ASESOR			2	7,594,022	91,128,000	2,678,568	32,142,000	215,591,000	74,268,000	289,859,000
ASESOR	105	6	1	4,003,614	48,043,000	1,601,446	19,217,000	116,575,000	40,385,000	156,960,000
JEFE DE OFICINA ASESORA DE JURÍDICA O DE PLANEACIÓN O DE PRENSA O DE COMUNICACIONES	115	5	1	3,590,408	43,085,000	1,077,122	12,925,000	99,016,000	33,883,000	132,899,000
NIVEL PROFESIONAL			80	21,164,393	2,344,877,000	0	0	4,211,769,000	1,438,382,000	5,650,151,000
PROFESIONAL UNIVERSITARIO	219	5	1	1,697,289	20,367,000	0	0	31,332,000	10,760,000	42,092,000
PROFESIONAL UNIVERSITARIO	219	14	2	2,223,977	53,375,000	0	0	85,309,000	29,243,000	114,552,000
PROFESIONAL UNIVERSITARIO	219	15	3	2,224,077	80,067,000	0	0	128,883,000	43,755,000	172,638,000
PROFESIONAL UNIVERSITARIO	219	18	23	2,293,349	632,964,000	0	0	1,030,470,000	351,513,000	1,381,983,000
PROFESIONAL ESPECIALIZADO	222	19	6	2,411,911	173,658,000	0	0	327,896,000	111,582,000	439,478,000
PROFESIONAL ESPECIALIZADO	222	20	20	2,468,567	592,456,000	0	0	1,118,521,000	381,923,000	1,500,444,000
PROFESIONAL ESPECIALIZADO	222	21	5	2,530,415	151,825,000	0	0	278,789,000	96,960,000	375,749,000
PROFESIONAL ESPECIALIZADO	222	24	7	2,624,239	220,436,000	0	0	416,849,000	141,922,000	558,771,000
PROFESIONAL ESPECIALIZADO	222	25	13	2,690,569	419,729,000	0	0	793,720,000	270,724,000	1,064,444,000
NIVEL TECNICO			4	1,723,079	82,708,000	0	0	138,975,000	47,506,000	186,481,000
TÉCNICO OPERATIVO	314	17	4	1,723,079	82,708,000	0	0	138,975,000	47,506,000	186,481,000
NIVEL ASISTENCIAL			37	13,032,879	608,953,000	0	0	1,033,854,000	358,757,000	1,392,611,000
AUXILIAR ADMINISTRATIVO	407	9	1	1,031,040	12,372,000	0	0	21,233,000	7,045,000	28,278,000
AUXILIAR ADMINISTRATIVO	407	17	5	1,324,209	79,453,000	0	0	132,488,000	45,155,000	177,643,000

SISTEMA DE PRESUPUESTO DISTRITAL - PREDIS
126 - SECRETARÍA DISTRITAL DE AMBIENTE
PLANTA DE PERSONAL GLOBAL

Unidad Ejecutora: UNIDAD 01

Versión: 3

Versión Valores: 3

Vigencia: 2011

Versión Fórmula: 0

Nomenclatura Administrativa	Código	Grado	Total Cargos	Sueldos Personal de Nómina		Gastos de Representación		Valor Anual		
				Asignación Básica Mensual	Valor Anual	Asignación Mensual	Valor Anual	Servicios Personales	Aportes Patronales	Total
NIVEL ASISTENCIAL			37	13,032,879	608,953,000	0	0	1,033,854,000	358,757,000	1,392,611,000
AUXILIAR ADMINISTRATIVO	407	27	8	1,663,455	159,692,000	0	0	269,873,000	91,772,000	361,645,000
SECRETARIO EJECUTIVO	425	24	5	1,583,834	95,030,000	0	0	163,278,000	55,597,000	218,875,000
SECRETARIO EJECUTIVO	425	27	1	1,663,455	19,961,000	0	0	34,296,000	11,648,000	45,944,000
SECRETARIO	440	9	1	1,031,040	12,372,000	0	0	22,022,000	7,285,000	29,307,000
SECRETARIO	440	17	4	1,324,209	63,562,000	0	0	103,787,000	35,684,000	139,471,000
AUXILIAR DE SERVICIOS GENERALES	470	7	1	1,010,859	12,130,000	0	0	20,847,000	6,914,000	27,761,000
CONDUCTOR	480	13	10	1,162,704	139,524,000	0	0	241,637,000	88,591,000	330,228,000
CONDUCTOR	480	15	1	1,238,074	14,857,000	0	0	24,393,000	9,066,000	33,459,000
TOTAL			142	68,424,586	3,988,530,000	14,939,699	368,917,000	7,703,087,000	2,650,249,000	10,353,336,000

SISTEMA DE PRESUPUESTO DISTRITAL - PREDIS
218 - JARDÍN BOTÁNICO "JOSE CELESTINO MUTIS"
PLANTA DE PERSONAL GLOBAL

Unidad Ejecutora: UNIDAD 01

Vigencia: 2011

Versión: 3

Versión Valores: 3

Versión Fórmula: 3

Nomenclatura Administrativa	Código	Grado	Total Cargos	Sueldos Personal de Nómina		Gastos de Representación		Valor Anual		
				Asignación Básica Mensual	Valor Anual	Asignación Mensual	Valor Anual	Servicios Personales	Aportes Patronales	Total
NIVEL DIRECTIVO			7	18,403,711	369,225,000	7,553,566	145,686,000	878,503,000	302,334,000	1,180,837,000
JEFE DE OFICINA	006	5	2	3,590,408	86,170,000	1,077,122	25,851,000	193,726,000	66,660,000	260,386,000
DIRECTOR O GERENTE GENERAL DE ENTIDAD DESCENTRALIZADA	050	9	1	5,511,228	66,135,000	2,755,614	33,067,000	168,956,000	58,156,000	227,112,000
SECRETARIO GENERAL DE ENTIDAD DESCENTRALIZADA	054	8	1	4,914,769	58,977,000	1,965,908	23,591,000	143,107,000	49,252,000	192,359,000
SUBDIRECTOR ADMINISTRATIVO O FINANCIERO O TÉCNICO U OPERATIVO	068	7	3	4,387,306	157,943,000	1,754,922	63,177,000	372,714,000	128,266,000	500,980,000
NIVEL ASESOR			2	7,180,816	86,170,000	2,154,245	25,850,000	198,032,000	68,142,000	266,174,000
ASESOR	105	5	1	3,590,408	43,085,000	1,077,122	12,925,000	99,016,000	34,071,000	133,087,000
JEFE DE OFICINA ASESORA DE JURÍDICA O DE PLANEACIÓN O DE PRENSA O DE COMUNICACIONES	115	5	1	3,590,408	43,085,000	1,077,122	12,925,000	99,016,000	34,071,000	133,087,000
NIVEL PROFESIONAL			12	11,130,653	366,166,000	1,601,446	19,217,000	677,265,000	233,127,000	910,392,000
PROFESIONAL UNIVERSITARIO	219	12	3	1,997,988	71,928,000	0	0	119,270,000	41,458,000	160,728,000
PROFESIONAL UNIVERSITARIO	219	18	4	2,293,349	110,081,000	0	0	175,941,000	59,917,000	235,858,000
PROFESIONAL ESPECIALIZADO	222	27	4	2,835,702	136,114,000	0	0	259,723,000	90,143,000	349,866,000
PROFESIONAL ESPECIALIZADO	222	32	1	4,003,614	48,043,000	1,601,446	19,217,000	122,331,000	41,609,000	163,940,000
NIVEL TECNICO			4	4,630,190	76,240,000	0	0	113,128,000	38,452,000	151,580,000
TÉCNICO OPERATIVO	314	7	1	1,286,621	15,439,000	0	0	24,206,000	8,317,000	32,523,000
TÉCNICO OPERATIVO	314	15	1	1,620,390	19,445,000	0	0	27,383,000	9,211,000	36,594,000
TÉCNICO OPERATIVO	314	18	2	1,723,179	41,356,000	0	0	61,539,000	20,924,000	82,463,000
NIVEL ASISTENCIAL			31	10,142,132	482,782,000	0	0	755,009,000	252,747,000	1,007,756,000
AUXILIAR ADMINISTRATIVO	407	21	2	1,464,274	35,143,000	0	0	48,082,000	16,587,000	64,669,000
AUXILIAR ADMINISTRATIVO	407	25	3	1,583,934	57,022,000	0	0	86,366,000	29,234,000	115,600,000
AUXILIAR ADMINISTRATIVO	407	27	3	1,663,455	59,884,000	0	0	90,504,000	31,035,000	121,539,000
SECRETARIO EJECUTIVO	425	27	1	1,663,455	19,961,000	0	0	28,608,000	9,627,000	38,235,000
SECRETARIO	440	23	5	1,539,321	92,359,000	0	0	130,948,000	44,051,000	174,999,000
CONDUCTOR	480	14	1	1,162,804	13,954,000	0	0	24,476,000	8,356,000	32,832,000
OPERARIO	487	11	16	1,064,889	204,459,000	0	0	346,025,000	113,857,000	459,882,000
TOTAL			56	51,487,502	1,380,583,000	11,309,257	190,753,000	2,621,937,000	894,802,000	3,516,739,000

Escala salarial según Acuerdo 9 de 15-nov-2011

Adoptan escala de Administración Central, pero con el Decreto 208 de 2011 por lo tanto presentan Inconsistencias en grados y ABM

Consolidado Sector Movilidad

- Secretaría Distrital de Movilidad
- Instituto de Desarrollo Urbano – IDU
- Unidad Administrativa Especial de Rehabilitación y Mantenimiento Vial

SISTEMA DE PRESUPUESTO DISTRITAL - PREDIS
113 - SECRETARÍA DISTRITAL DE MOVILIDAD
PLANTA DE PERSONAL GLOBAL

Unidad Ejecutora: DIRECCIÓN ADMINISTRATIVA

Vigencia: 2011

Versión: 6

Versión Valores: 4

Versión Fórmula: 0

Nomenclatura Administrativa	Código	Grado	Total Cargos	Sueldos Personal de Nómina		Gastos de Representación		Valor Anual			
				Asignación Básica Mensual	Valor Anual	Asignación Mensual	Valor Anual	Servicios Personales	Aportes Patronales	Total	
NIVEL DIRECTIVO				20	26,794,631	1,028,407,000	13,665,548	429,502,000	2,513,521,000	862,992,000	3,376,513,000
JEFE DE OFICINA	006	6	2	4,003,614	96,087,000	1,601,446	38,435,000	233,152,000	80,154,000	313,306,000	
JEFE DE OFICINA	006	7	1	4,387,306	52,648,000	1,754,922	21,059,000	127,748,000	43,917,000	171,665,000	
DIRECTOR ADMINISTRATIVO O FINANCIERO O TÉCNICO U OPERATIVO	009	7	8	4,387,306	421,181,000	1,754,922	168,473,000	1,027,546,000	352,724,000	1,380,270,000	
SECRETARIO DE DESPACHO	020	9	1	5,511,228	66,135,000	5,511,228	66,135,000	211,379,000	72,714,000	284,093,000	
SUBSECRETARIO DE DESPACHO	045	8	3	4,914,769	176,932,000	1,965,908	70,773,000	424,591,000	145,360,000	569,951,000	
SUBDIRECTOR ADMINISTRATIVO O FINANCIERO O TÉCNICO U OPERATIVO	068	5	5	3,590,408	215,424,000	1,077,122	64,627,000	489,105,000	168,123,000	657,228,000	
NIVEL ASESOR				10	14,850,887	447,550,000	5,255,989	158,286,000	1,062,933,000	364,502,000	1,427,435,000
ASESOR	105	4	2	3,253,251	78,078,000	975,975	23,423,000	176,308,000	60,200,000	236,508,000	
ASESOR	105	5	3	3,590,408	129,255,000	1,077,122	38,776,000	300,409,000	103,265,000	403,674,000	
ASESOR	105	6	3	4,003,614	144,130,000	1,601,446	57,652,000	349,726,000	120,230,000	469,956,000	
JEFE DE OFICINA ASESORA DE JURÍDICA O DE PLANEACIÓN O DE PRENSA O DE COMUNICACIONES	115	6	2	4,003,614	96,087,000	1,601,446	38,435,000	236,490,000	80,807,000	317,297,000	
NIVEL PROFESIONAL				200	24,733,912	5,423,691,000	0	0	9,410,651,000	3,218,429,000	12,629,080,000
PROFESIONAL UNIVERSITARIO	219	5	6	1,697,289	122,205,000	0	0	194,945,000	66,115,000	261,060,000	
PROFESIONAL UNIVERSITARIO	219	8	15	1,850,669	333,120,000	0	0	539,001,000	184,824,000	723,825,000	
PROFESIONAL UNIVERSITARIO	219	12	35	2,055,728	863,406,000	0	0	1,463,493,000	499,716,000	1,963,209,000	
PROFESIONAL UNIVERSITARIO	219	13	10	2,108,322	252,999,000	0	0	421,025,000	144,286,000	565,311,000	
PROFESIONAL UNIVERSITARIO	219	15	42	2,224,077	1,120,935,000	0	0	1,945,493,000	666,388,000	2,611,881,000	
PROFESIONAL UNIVERSITARIO	219	18	19	2,293,349	522,884,000	0	0	896,957,000	307,796,000	1,204,753,000	
PROFESIONAL ESPECIALIZADO	222	19	58	2,411,911	1,678,690,000	0	0	3,025,112,000	1,034,080,000	4,059,192,000	
PROFESIONAL ESPECIALIZADO	222	27	13	2,835,702	442,370,000	0	0	762,930,000	260,576,000	1,023,506,000	
PROFESIONAL ESPECIALIZADO	222	30	1	3,253,251	39,039,000	0	0	72,488,000	24,499,000	96,987,000	
PROFESIONAL ESPECIALIZADO	222	32	1	4,003,614	48,043,000	0	0	89,207,000	30,149,000	119,356,000	
NIVEL TECNICO				12	1,200,388	172,856,000	0	0	240,073,000	81,095,000	321,168,000
TÉCNICO OPERATIVO	314	4	12	1,200,388	172,856,000	0	0	240,073,000	81,095,000	321,168,000	
NIVEL ASISTENCIAL											

Escala salarial según Decreto 492 de 2011

SISTEMA DE PRESUPUESTO DISTRITAL - PREDIS
113 - SECRETARÍA DISTRITAL DE MOVILIDAD
PLANTA DE PERSONAL GLOBAL

Unidad Ejecutora: DIRECCIÓN ADMINISTRATIVA

Vigencia: 2011

Versión: 6

Versión Valores: 4

Versión Fórmula: 0

Nomenclatura Administrativa	Código	Grado	Total Cargos	Sueldos Personal de Nómina		Gastos de Representación		Valor Anual		
				Asignación Básica Mensual	Valor Anual	Asignación Mensual	Valor Anual	Servicios Personales	Aportes Patronales	Total
NIVEL ASISTENCIAL			48	8,275,292	593,537,000	0	0	975,361,000	319,275,000	1,294,636,000
AUXILIAR ADMINISTRATIVO	407	6	20	973,857	233,726,000	0	0	378,608,000	124,228,000	502,836,000
AUXILIAR ADMINISTRATIVO	407	9	15	1,031,040	185,587,000	0	0	311,062,000	101,114,000	412,176,000
AUXILIAR ADMINISTRATIVO	407	20	1	1,464,174	17,570,000	0	0	27,546,000	9,300,000	36,846,000
SECRETARIO	440	9	4	1,031,040	49,490,000	0	0	82,955,000	27,039,000	109,994,000
SECRETARIO	440	11	1	1,080,786	12,969,000	0	0	21,490,000	7,157,000	28,647,000
SECRETARIO	440	26	1	1,663,355	19,960,000	0	0	29,400,000	10,163,000	39,563,000
CONDUCTOR	480	9	6	1,031,040	74,235,000	0	0	124,300,000	40,274,000	164,574,000
TOTAL			290	75,855,110	7,666,041,000	18,921,537	587,788,000	14,202,539,000	4,846,293,000	19,048,832,000

SISTEMA DE PRESUPUESTO DISTRITAL - PREDIS
204 INSTITUTO DE DESARROLLO URBANO - IDU
PLANTA DE PERSONAL GLOBAL

Unidad Ejecutora: UNIDAD 01

Vigencia: 2011

Versión: 5

Versión Valores: 5

Versión Fórmula: 1

Nomenclatura Administrativa	Código	Grado	Total Cargos	Sueldos Personal de Nómina		Gastos de Representación		Valor Anual		
				Asignación Básica Mensual	Valor Anual	Asignación Mensual	Valor Anual	Servicios Personales	Aportes Patronales	Total
NIVEL DIRECTIVO			31	37,359,747	2,247,511,000	15,973,200	881,378,000	5,231,761,000	1,792,159,000	7,023,920,000
JEFE DE OFICINA	006	2	2	4,910,647	117,856,000	1,964,259	47,142,000	271,242,000	93,340,000	364,582,000
JEFE DE OFICINA	006	3	1	5,859,556	70,315,000	2,343,822	28,126,000	161,829,000	55,690,000	217,519,000
DIRECTOR ADMINISTRATIVO O FINANCIERO O TÉCNICO U OPERATIVO	009	5	12	7,038,093	1,013,485,000	2,815,237	405,394,000	2,377,188,000	813,737,000	3,190,925,000
DIRECTOR O GERENTE GENERAL DE ENTIDAD DESCENTRALIZADA	050	7	1	7,818,597	93,823,000	3,909,299	46,912,000	227,969,000	78,461,000	306,430,000
SUBDIRECTOR ADMINISTRATIVO O FINANCIERO O TÉCNICO U OPERATIVO	068	1	11	4,629,218	611,057,000	1,388,765	183,317,000	1,365,043,000	465,785,000	1,830,828,000
SUBDIRECTOR O SUBGERENTE GENERAL DE ENTIDAD DESCENTRALIZADA	084	6	4	7,103,636	340,975,000	3,551,818	170,487,000	828,490,000	285,146,000	1,113,636,000
NIVEL ASESOR			4	10,770,203	258,485,000	4,308,081	103,394,000	605,995,000	207,329,000	813,324,000
ASESOR	105	2	2	4,910,647	117,856,000	1,964,259	47,142,000	282,338,000	95,950,000	378,288,000
JEFE DE OFICINA ASESORA DE JURÍDICA O DE PLANEACIÓN O DE PRENSA O DE COMUNICACIONES	115	3	2	5,859,556	140,629,000	2,343,822	56,252,000	323,657,000	111,379,000	435,036,000
NIVEL PROFESIONAL			244	17,581,192	8,571,849,000	72,266	26,016,000	13,299,601,000	4,512,489,000	17,812,090,000
PROFESIONAL UNIVERSITARIO	219	1	33	2,443,483	967,619,000	0	0	1,425,128,000	486,222,000	1,911,350,000
PROFESIONAL UNIVERSITARIO	219	2	41	2,598,651	1,278,536,000	0	0	1,961,646,000	664,999,000	2,626,645,000
PROFESIONAL UNIVERSITARIO	219	3	42	2,804,546	1,413,491,000	0	0	2,195,190,000	745,856,000	2,941,046,000
PROFESIONAL ESPECIALIZADO	222	4	57	2,886,943	1,974,669,000	0	0	3,049,127,000	1,036,220,000	4,085,347,000
PROFESIONAL ESPECIALIZADO	222	5	31	3,234,257	1,203,144,000	0	0	1,912,838,000	645,381,000	2,558,219,000
PROFESIONAL ESPECIALIZADO	222	6	40	3,613,312	1,734,390,000	72,266	26,016,000	2,755,672,000	933,811,000	3,689,483,000
NIVEL TECNICO			101	5,614,848	2,273,490,000	0	0	3,119,809,000	1,050,969,000	4,170,778,000
TÉCNICO OPERATIVO	314	1	31	1,766,024	656,961,000	0	0	885,804,000	300,036,000	1,185,840,000
TÉCNICO OPERATIVO	314	2	16	1,924,362	369,478,000	0	0	513,472,000	172,248,000	685,720,000
TÉCNICO OPERATIVO	314	3	54	1,924,462	1,247,051,000	0	0	1,720,533,000	578,685,000	2,299,218,000
NIVEL ASISTENCIAL			85	7,686,056	1,758,162,000	0	0	2,832,883,000	962,423,000	3,795,306,000
SECRETARIO EJECUTIVO	425	3	50	1,905,366	1,143,220,000	0	0	1,661,420,000	557,505,000	2,218,925,000
CONDUCTOR	480	1	31	1,464,174	544,673,000	0	0	1,059,252,000	367,141,000	1,426,393,000
CONDUCTOR MECÁNICO	482	2	1	1,539,221	18,471,000	0	0	36,344,000	12,539,000	48,883,000

Escala salarial según Acuerdo 17 de 15-dic-2011

Conservan su misma escala, ajuste con decreto 492 A.Central (con nivelación) REALIZO BIEN LA NIVELACIÓN

SISTEMA DE PRESUPUESTO DISTRITAL - PREDIS
204 - INSTITUTO DE DESARROLLO URBANO - IDU
PLANTA DE PERSONAL GLOBAL

Unidad Ejecutora: UNIDAD 01

Versión: 5

Versión Valores: 5

Vigencia: 2011

Versión Fórmula: 1

Nomenclatura Administrativa	Código	Grado	Total Cargos	Sueldos Personal de Nómina		Gastos de Representación		Valor Anual		
				Asignación Básica Mensual	Valor Anual	Asignación Mensual	Valor Anual	Servicios Personales	Aportes Patronales	Total
NIVEL ASISTENCIAL			85	7,686,056	1,758,162,000	0	0	2,832,883,000	962,423,000	3,795,306,000
SECRETARIO	540	3	2	1,539,221	36,941,000	0	0	54,061,000	18,031,000	72,092,000
AUXILIAR ADMINISTRATIVO	550	1	1	1,238,074	14,857,000	0	0	21,806,000	7,207,000	29,013,000
TOTAL			465	79,012,046	15,109,497,000	20,353,548	1,010,788,000	25,090,049,000	8,525,369,000	33,615,418,000

SISTEMA DE PRESUPUESTO DISTRITAL - PREDIS
227 - UNIDAD ADMINISTRATIVA ESPECIAL DE REHABILITACIÓN Y MANTENIMIENTO VIAL
PLANTA DE PERSONAL GLOBAL

Unidad Ejecutora: UNIDAD 01

Vigencia: 2011

Versión: 5

Versión Valores: 5

Versión Fórmula: 0

Nomenclatura Administrativa	Código	Grado	Total Cargos	Sueldos Personal de Nómina		Gastos de Representación		Valor Anual		
				Asignación Básica Mensual	Valor Anual	Asignación Mensual	Valor Anual	Servicios Personales	Aportes Patronales	Total
NIVEL DIRECTIVO			8	20,936,113	377,355,000	8,468,165	144,259,000	914,218,000	311,468,000	1,225,686,000
JEFE DE OFICINA	006	1	1	3,253,251	39,039,000	975,975	11,712,000	93,394,000	31,737,000	125,131,000
GERENTE	039	1	3	3,253,251	117,117,000	975,975	35,135,000	270,736,000	92,509,000	363,245,000
DIRECTOR O GERENTE GENERAL DE ENTIDAD DESCENTRALIZADA	050	4	1	5,511,228	66,135,000	0	0	126,537,000	43,014,000	169,551,000
SECRETARIO GENERAL DE ENTIDAD DESCENTRALIZADA	054	3	1	4,914,769	58,977,000	4,914,769	58,977,000	188,502,000	64,163,000	252,665,000
SUBDIRECTOR ADMINISTRATIVO O FINANCIERO O TÉCNICO U OPERATIVO	068	2	2	4,003,614	96,087,000	1,601,446	38,435,000	235,049,000	80,045,000	315,094,000
NIVEL ASESOR			5	9,174,468	181,148,000	2,485,544	47,941,000	416,610,000	141,871,000	558,481,000
ASESOR	105	1	2	2,667,966	64,031,000	533,593	12,806,000	142,776,000	48,685,000	191,461,000
ASESOR	105	2	1	3,253,251	39,039,000	975,975	11,712,000	89,720,000	30,736,000	120,456,000
JEFE DE OFICINA ASESORA DE JURÍDICA O DE PLANEACIÓN O DE PRENSA O DE COMUNICACIONES	115	2	2	3,253,251	78,078,000	975,975	23,423,000	184,114,000	62,450,000	246,564,000
NIVEL PROFESIONAL			35	18,113,426	1,061,444,000	0	0	1,746,910,000	594,445,000	2,341,355,000
TESORERO GENERAL	201	5	1	2,835,702	34,028,000	0	0	60,854,000	20,926,000	81,780,000
ALMACENISTA GENERAL	215	6	1	2,888,446	34,661,000	0	0	63,321,000	21,775,000	85,096,000
PROFESIONAL UNIVERSITARIO	219	1	13	2,224,077	346,956,000	0	0	523,361,000	177,842,000	701,203,000
PROFESIONAL UNIVERSITARIO	219	2	3	2,293,349	82,561,000	0	0	140,010,000	47,618,000	187,628,000
PROFESIONAL ESPECIALIZADO	222	3	2	2,411,911	57,886,000	0	0	99,752,000	33,926,000	133,678,000
PROFESIONAL ESPECIALIZADO	222	4	2	2,624,239	62,982,000	0	0	109,746,000	37,410,000	147,156,000
PROFESIONAL ESPECIALIZADO	222	5	13	2,835,702	442,370,000	0	0	749,866,000	254,948,000	1,004,814,000
NIVEL TECNICO			9	5,276,306	181,719,000	0	0	260,934,000	89,118,000	350,052,000
TÉCNICO OPERATIVO	314	1	6	1,628,765	117,271,000	0	0	165,310,000	56,583,000	221,893,000
TÉCNICO OPERATIVO	314	2	2	1,723,079	41,354,000	0	0	60,471,000	20,631,000	81,102,000
TÉCNICO OPERATIVO	314	3	1	1,924,462	23,094,000	0	0	35,153,000	11,904,000	47,057,000
NIVEL ASISTENCIAL			24	7,051,793	420,847,000	0	0	632,623,000	215,629,000	848,252,000
AUXILIAR ADMINISTRATIVO	407	2	3	1,200,388	43,214,000	0	0	62,698,000	21,447,000	84,145,000
AUXILIAR ADMINISTRATIVO	407	3	10	1,512,623	181,515,000	0	0	263,246,000	90,137,000	353,383,000

Escala salarial según Acuerdo 11 de 13-dic-2011 -Planta Administrativa
 Conservan su misma escala, ajuste con decreto 492 A.Central (con nivelación)

SISTEMA DE PRESUPUESTO DISTRITAL - PREDIS
227 - UNIDAD ADMINISTRATIVA ESPECIAL DE REHABILITACIÓN Y MANTENIMIENTO VIAL
PLANTA DE PERSONAL GLOBAL

Unidad Ejecutora: UNIDAD 01

Vigencia: 2011

Versión: 5

Versión Valores: 5

Versión Fórmula: 0

Nomenclatura Administrativa	Código	Grado	Total Cargos	Sueldos Personal de Nómina		Gastos de Representación		Valor Anual		
				Asignación Básica Mensual	Valor Anual	Asignación Mensual	Valor Anual	Servicios Personales	Aportes Patronales	Total
NIVEL ASISTENCIAL			24	7,051,793	420,847,000	0	0	632,623,000	215,629,000	848,252,000
AUXILIAR ADMINISTRATIVO	407	4	5	1,663,455	99,807,000	0	0	151,926,000	51,357,000	203,283,000
SECRETARIO EJECUTIVO	425	3	3	1,512,623	54,454,000	0	0	80,618,000	27,620,000	108,238,000
CONDUCTOR	480	1	3	1,162,704	41,857,000	0	0	74,135,000	25,068,000	99,203,000
TOTAL			81	60,552,106	2,222,513,000	10,953,709	192,200,000	3,971,295,000	1,352,531,000	5,323,826,000

SISTEMA DE PRESUPUESTO DISTRITAL - PREDIS
227 - UNIDAD ADMINISTRATIVA ESPECIAL DE REHABILITACIÓN Y MANTENIMIENTO VIAL
PLANTA DE PERSONAL GLOBAL

Unidad Ejecutora: UNIDAD 01

Vigencia: 2011

Versión: 3

Versión Valores: 3

Versión Fórmula: 4

Nomenclatura Administrativa	Código	Grado	Total Cargos	Sueldos Personal de Nómina		Gastos de Representación		Valor Anual			
				Asignación Básica Mensual	Valor Anual	Asignación Mensual	Valor Anual	Servicios Personales	Aportes Patronales	Total	
NIVEL TRABAJADORES OFICIALES				128	14,579,910	0	0	0	3,081,953,000	1,046,135,000	4,128,088,000
OBRERO	505	5	60	527,490	0	0	0	772,286,000	246,110,000	1,018,396,000	
OFICIAL	515	15	11	1,337,430	0	0	0	350,655,000	124,337,000	474,992,000	
OPERARIO DE PLANTA DE ASFALTO	520	15	5	1,337,430	0	0	0	194,770,000	60,598,000	255,368,000	
CARPINTERO	525	15	1	1,337,430	0	0	0	30,679,000	11,164,000	41,843,000	
SOLDADOR	530	15	2	1,337,430	0	0	0	75,028,000	23,909,000	98,937,000	
ELECTRICISTA	535	15	2	1,337,430	0	0	0	61,357,000	22,330,000	83,687,000	
CONDUCTOR MECANICO	540	15	22	1,337,430	0	0	0	714,654,000	250,216,000	964,870,000	
OPERARIO 1	545	15	13	1,337,430	0	0	0	425,344,000	148,207,000	573,551,000	
MECANICO	550	15	1	1,337,430	0	0	0	30,679,000	11,164,000	41,843,000	
OPERARIO 2	555	20	5	1,676,490	0	0	0	213,543,000	70,118,000	283,661,000	
MAESTRO DE OBRA GENERAL	560	20	6	1,676,490	0	0	0	212,958,000	77,982,000	290,940,000	
TOTAL			128	14,579,910	0	0	0	3,081,953,000	1,046,135,000	4,128,088,000	

Consolidado Sector Hábitat

- Secretaría Distrital del Hábitat
- Caja de Vivienda Popular
- Unidad Administrativa Especial de Servicios Públicos

SISTEMA DE PRESUPUESTO DISTRITAL - PREDIS
118 SECRETARÍA DISTRITAL DEL HÁBITAT
PLANTA DE PERSONAL GLOBAL

Unidad Ejecutora: UNIDAD 01

Vigencia: 2011

Versión: 4

Versión Valores: 4

Versión Fórmula: 0

Nomenclatura Administrativa	Código	Grado	Total Cargos	Sueldos Personal de Nómina		Gastos de Representación		Valor Anual			
				Asignación Básica Mensual	Valor Anual	Asignación Mensual	Valor Anual	Servicios Personales	Aportes Patronales	Total	
NIVEL DIRECTIVO				21	18,403,711	1,016,858,000	10,309,180	386,105,000	2,453,502,000	840,587,000	3,294,089,000
DIRECTOR ADMINISTRATIVO O FINANCIERO O TÉCNICO U OPERATIVO	009	7	1	4,387,306	52,648,000	1,754,922	21,059,000	131,353,000	44,617,000	175,970,000	
SECRETARIO DE DESPACHO	020	9	1	5,511,228	66,135,000	5,511,228	66,135,000	215,907,000	73,592,000	289,499,000	
SUBSECRETARIO DE DESPACHO	045	8	5	4,914,769	294,886,000	1,965,908	117,954,000	723,784,000	247,617,000	971,401,000	
SUBDIRECTOR ADMINISTRATIVO O FINANCIERO O TÉCNICO U OPERATIVO	068	5	14	3,590,408	603,189,000	1,077,122	180,957,000	1,382,458,000	474,761,000	1,857,219,000	
NIVEL ASESOR				4	7,977,714	181,903,000	2,832,045	59,835,000	426,075,000	146,465,000	572,540,000
ASESOR	105	5	3	3,590,408	129,255,000	1,077,122	38,776,000	298,327,000	102,548,000	400,875,000	
JEFE DE OFICINA ASESORA DE JURÍDICA O DE PLANEACIÓN O DE PRENSA O DE COMUNICACIONES	115	7	1	4,387,306	52,648,000	1,754,922	21,059,000	127,748,000	43,917,000	171,665,000	
NIVEL PROFESIONAL				16	14,466,030	483,371,000	0	0	835,348,000	281,675,000	1,117,023,000
PROFESIONAL UNIVERSITARIO	219	7	1	1,798,094	21,577,000	0	0	35,225,000	11,874,000	47,099,000	
PROFESIONAL UNIVERSITARIO	219	15	2	2,224,077	53,378,000	0	0	88,510,000	29,850,000	118,360,000	
PROFESIONAL UNIVERSITARIO	219	18	3	2,293,349	82,561,000	0	0	135,487,000	45,682,000	181,169,000	
PROFESIONAL ESPECIALIZADO	222	24	5	2,624,239	157,454,000	0	0	277,141,000	93,487,000	370,628,000	
PROFESIONAL ESPECIALIZADO	222	25	1	2,690,569	32,287,000	0	0	57,572,000	19,442,000	77,014,000	
PROFESIONAL ESPECIALIZADO	222	27	4	2,835,702	136,114,000	0	0	241,413,000	81,340,000	322,753,000	
NIVEL ASISTENCIAL				4	4,566,494	54,797,000	0	0	77,726,000	25,717,000	103,443,000
AUXILIAR ADMINISTRATIVO	407	7	1	1,010,859	12,130,000	0	0	19,161,000	6,101,000	25,262,000	
AUXILIAR ADMINISTRATIVO	407	9	1	1,031,040	12,372,000	0	0	17,707,000	5,754,000	23,461,000	
AUXILIAR ADMINISTRATIVO	407	16	1	1,286,521	15,438,000	0	0	21,345,000	7,168,000	28,513,000	
SECRETARIO	440	15	1	1,238,074	14,857,000	0	0	19,513,000	6,694,000	26,207,000	
TOTAL				45	45,413,949	1,736,929,000	13,141,225	445,940,000	3,792,651,000	1,294,444,000	5,087,095,000

SISTEMA DE PRESUPUESTO DISTRITAL - PREDIS
208 - CAJA DE VIVIENDA POPULAR
PLANTA DE PERSONAL GLOBAL

Unidad Ejecutora: UNIDAD 01

Vigencia: 2011

Versión: 3

Versión Valores: 3

Versión Fórmula: 3

Nomenclatura Administrativa	Código	Grado	Total Cargos	Sueldos Personal de Nómina		Gastos de Representación		Valor Anual		
				Asignación Básica Mensual	Valor Anual	Asignación Mensual	Valor Anual	Servicios Personales	Aportes Patronales	Total
NIVEL DIRECTIVO			9	13,488,940	468,191,000	8,343,272	218,340,000	1,184,010,000	406,984,000	1,590,994,000
DIRECTOR ADMINISTRATIVO O FINANCIERO O TÉCNICO U OPERATIVO	009	2	6	4,387,305	315,886,000	1,754,922	126,354,000	770,352,000	264,582,000	1,034,934,000
DIRECTOR O GERENTE GENERAL DE ENTIDAD DESCENTRALIZADA	050	3	1	5,511,228	66,135,000	5,511,228	66,135,000	213,923,000	73,671,000	287,594,000
SUBDIRECTOR ADMINISTRATIVO O FINANCIERO O TÉCNICO U OPERATIVO	068	1	2	3,590,407	86,170,000	1,077,122	25,851,000	199,735,000	68,731,000	268,466,000
NIVEL ASESOR			3	11,184,426	134,213,000	3,755,689	45,067,000	314,607,000	108,261,000	422,868,000
ASESOR	105	1	1	3,590,407	43,085,000	1,077,122	12,925,000	99,016,000	34,071,000	133,087,000
JEFE DE OFICINA ASESORA DE JURÍDICA O DE PLANEACIÓN O DE PRENSA O DE COMUNICACIONES	115	1	1	3,590,407	43,085,000	1,077,122	12,925,000	99,016,000	34,071,000	133,087,000
JEFE DE OFICINA ASESORA DE JURÍDICA O DE PLANEACIÓN O DE PRENSA O DE COMUNICACIONES	115	2	1	4,003,612	48,043,000	1,601,445	19,217,000	116,575,000	40,119,000	156,694,000
NIVEL PROFESIONAL			18	13,793,824	609,455,000	465,825	11,180,000	1,100,326,000	400,708,000	1,501,034,000
PROFESIONAL UNIVERSITARIO	219	1	2	2,224,077	53,378,000	0	0	82,937,000	42,678,000	125,615,000
PROFESIONAL UNIVERSITARIO	219	2	1	2,624,321	31,492,000	0	0	54,736,000	18,496,000	73,232,000
PROFESIONAL UNIVERSITARIO	219	3	12	2,878,590	414,517,000	0	0	718,830,000	245,030,000	963,860,000
PROFESIONAL UNIVERSITARIO	219	4	1	2,961,333	35,536,000	0	0	91,727,000	42,568,000	134,295,000
PROFESIONAL ESPECIALIZADO	222	5	2	3,105,503	74,532,000	465,825	11,180,000	152,096,000	51,936,000	204,032,000
NIVEL TECNICO			7	6,283,273	128,113,000	0	0	211,270,000	104,823,000	316,093,000
TÉCNICO OPERATIVO	314	1	1	1,367,373	16,408,000	0	0	27,398,000	17,771,000	45,169,000
TÉCNICO OPERATIVO	314	2	4	1,464,274	70,285,000	0	0	123,493,000	53,995,000	177,488,000
TÉCNICO OPERATIVO	314	3	1	1,527,164	18,326,000	0	0	23,612,000	8,111,000	31,723,000
TÉCNICO OPERATIVO	314	4	1	1,924,462	23,094,000	0	0	36,767,000	24,946,000	61,713,000
NIVEL ASISTENCIAL			26	20,511,981	326,556,000	0	0	568,682,000	287,794,000	856,476,000
AUXILIAR ADMINISTRATIVO	407	4	4	902,423	43,316,000	0	0	66,893,000	27,263,000	94,156,000
AUXILIAR ADMINISTRATIVO	407	5	1	940,940	11,291,000	0	0	25,784,000	12,279,000	38,063,000
AUXILIAR ADMINISTRATIVO	407	6	1	973,957	11,687,000	0	0	20,244,000	12,704,000	32,948,000
AUXILIAR ADMINISTRATIVO	407	8	1	1,200,488	14,406,000	0	0	18,561,000	6,376,000	24,937,000

Escala salarial según Acuerdo 11 y 12 de 1-nov-2011

Conservan su misma escala, ajuste con decreto 208 A.Central (sin nivelación) inconsistencias en algunas ABM.

SISTEMA DE PRESUPUESTO DISTRITAL - PREDIS
208 - CAJA DE VIVIENDA POPULAR
PLANTA DE PERSONAL GLOBAL

Unidad Ejecutora: UNIDAD 01

Vigencia: 2011

Versión: 3

Versión Valores: 3

Versión Fórmula: 3

Nomenclatura Administrativa	Código	Grado	Total Cargos	Sueldos Personal de Nómina		Gastos de Representación		Valor Anual		
				Asignación Básica Mensual	Valor Anual	Asignación Mensual	Valor Anual	Servicios Personales	Aportes Patronales	Total
NIVEL ASISTENCIAL			26	20,511,981	326,556,000	0	0	568,682,000	287,794,000	856,476,000
AUXILIAR ADMINISTRATIVO	407	10	1	1,286,621	15,439,000	0	0	25,928,000	16,731,000	42,659,000
AUXILIAR ADMINISTRATIVO	407	11	1	1,324,309	15,892,000	0	0	21,563,000	7,246,000	28,809,000
SECRETARIO EJECUTIVO	425	12	1	1,464,274	17,571,000	0	0	24,732,000	8,319,000	33,051,000
SECRETARIO	440	4	2	902,423	21,658,000	0	0	35,547,000	17,148,000	52,695,000
SECRETARIO	440	6	1	973,957	11,687,000	0	0	20,478,000	12,773,000	33,251,000
SECRETARIO	440	7	1	1,030,790	12,369,000	0	0	21,522,000	13,511,000	35,033,000
SECRETARIO	440	8	1	1,200,488	14,406,000	0	0	32,354,000	15,709,000	48,063,000
SECRETARIO	440	10	2	1,286,621	30,879,000	0	0	60,677,000	33,647,000	94,324,000
AUXILIAR DE SERVICIOS GENERALES	470	2	1	814,381	9,773,000	0	0	14,994,000	4,719,000	19,713,000
AUXILIAR DE SERVICIOS GENERALES	470	4	3	902,423	32,487,000	0	0	56,824,000	35,347,000	92,171,000
CONDUCTOR	480	2	1	814,381	9,773,000	0	0	29,213,000	12,117,000	41,330,000
CONDUCTOR	480	9	1	1,238,174	14,858,000	0	0	26,572,000	9,500,000	36,072,000
AUXILIAR ADMINISTRATIVO - AFORADO	550	3	1	973,957	11,687,000	0	0	20,244,000	12,704,000	32,948,000
AUXILIAR ADMINISTRATIVO - AFORADO	550	5	1	1,080,886	12,971,000	0	0	22,189,000	14,081,000	36,270,000
AUXILIAR ADMINISTRATIVO - AFORADO	550	6	1	1,200,488	14,406,000	0	0	24,363,000	15,620,000	39,983,000
NIVEL TRABAJADORES OFICIALES			8	8,860,250	132,079,000	0	0	225,730,000	143,035,000	368,765,000
PROFESIONAL UNIVERSITARIO L	T2	1	2	2,146,424	51,514,000	0	0	81,606,000	55,609,000	137,215,000
PROFESIONAL UNIVERSITARIO 1A	T2	2	1	2,163,521	25,962,000	0	0	41,114,000	28,025,000	69,139,000
AUXILIAR SERVICIOS GENERALES	T4	1	1	736,148	8,834,000	0	0	15,918,000	9,640,000	25,558,000
SECRETARIA	T4	2	1	841,688	10,100,000	0	0	17,838,000	11,000,000	28,838,000
AUXILIAR ADMINISTRATIVO	T4	3	1	860,088	10,321,000	0	0	18,172,000	11,236,000	29,408,000
AUXILIAR ADMINISTRATIVO III	T4	4	1	912,847	10,954,000	0	0	19,132,000	11,916,000	31,048,000
AUXILIAR ADMINISTRATIVO V	T4	5	1	1,199,534	14,394,000	0	0	31,950,000	15,609,000	47,559,000
TOTAL			71	74,122,694	1,798,607,000	12,564,787	274,587,000	3,604,625,000	1,451,605,000	5,056,230,000

Escala salarial según Acuerdo 11 y 12 de 1-nov-2011

Conservan su misma escala, ajuste con decreto 208 A.Central (sin nivelación) inconsistencias en algunas ABM.

SISTEMA DE PRESUPUESTO DISTRITAL - PREDIS
228 UNIDAD ADMINISTRATIVA ESPECIAL DE SERVICIOS PÚBLICOS
PLANTA DE PERSONAL GLOBAL

Unidad Ejecutora: UNIDAD 01

Vigencia: 2011

Versión: 3

Versión Valores: 3

Versión Fórmula: 1

Nomenclatura Administrativa	Código	Grado	Total Cargos	Sueldos Personal de Nómina		Gastos de Representación		Valor Anual			
				Asignación Básica Mensual	Valor Anual	Asignación Mensual	Valor Anual	Servicios Personales	Aportes Patronales	Total	
NIVEL DIRECTIVO				6	9,898,534	329,373,000	7,266,150	171,430,000	850,116,000	292,617,000	1,142,733,000
DIRECTOR ADMINISTRATIVO O FINANCIERO O TÉCNICO U OPERATIVO	009	7	5	4,387,306	263,238,000	1,754,922	105,295,000	638,737,000	219,825,000	858,562,000	
DIRECTOR O GERENTE GENERAL DE ENTIDAD DESCENTRALIZADA	050	9	1	5,511,228	66,135,000	5,511,228	66,135,000	211,379,000	72,792,000	284,171,000	
NIVEL ASESOR				3	11,184,430	134,213,000	3,755,690	45,067,000	311,252,000	107,110,000	418,362,000
ASESOR	105	5	1	3,590,408	43,085,000	1,077,122	12,925,000	97,939,000	33,702,000	131,641,000	
JEFE DE OFICINA ASESORA DE JURÍDICA O DE PLANEACIÓN O DE PRENSA O DE COMUNICACIONES	115	5	1	3,590,408	43,085,000	1,077,122	12,925,000	97,939,000	33,702,000	131,641,000	
JEFE DE OFICINA ASESORA DE JURÍDICA O DE PLANEACIÓN O DE PRENSA O DE COMUNICACIONES	115	6	1	4,003,614	48,043,000	1,601,446	19,217,000	115,374,000	39,706,000	155,080,000	
NIVEL PROFESIONAL				17	7,434,100	529,322,000	421,781	20,245,000	977,469,000	331,043,000	1,308,512,000
PROFESIONAL UNIVERSITARIO	219	12	2	1,997,988	47,952,000	0	0	77,115,000	26,017,000	103,132,000	
PROFESIONAL ESPECIALIZADO	222	24	11	2,624,239	346,400,000	0	0	623,402,000	210,796,000	834,198,000	
PROFESIONAL ESPECIALIZADO	222	26	4	2,811,873	134,970,000	421,781	20,245,000	276,952,000	94,230,000	371,182,000	
NIVEL TECNICO				2	1,723,179	41,356,000	0	0	58,239,000	19,588,000	77,827,000
TÉCNICO OPERATIVO	314	18	2	1,723,179	41,356,000	0	0	58,239,000	19,588,000	77,827,000	
NIVEL ASISTENCIAL				12	7,975,906	173,940,000	0	0	267,592,000	89,154,000	356,746,000
AUXILIAR ADMINISTRATIVO	407	8	5	1,010,959	60,658,000	0	0	96,604,000	31,720,000	128,324,000	
AUXILIAR ADMINISTRATIVO	407	27	1	1,663,455	19,961,000	0	0	28,110,000	9,455,000	37,565,000	
SECRETARIO EJECUTIVO	425	21	2	1,464,274	35,143,000	0	0	49,917,000	16,792,000	66,709,000	
SECRETARIO EJECUTIVO	425	27	1	1,663,455	19,961,000	0	0	28,096,000	9,449,000	37,545,000	
AUXILIAR DE SERVICIOS GENERALES	470	8	2	1,010,959	24,263,000	0	0	36,775,000	11,723,000	48,498,000	
CONDUCTOR	480	14	1	1,162,804	13,954,000	0	0	28,090,000	10,015,000	38,105,000	
TOTAL				40	38,216,149	1,208,204,000	11,443,622	236,742,000	2,464,668,000	839,512,000	3,304,180,000

Consolidado Sector Desarrollo Económico, Industria y Turismo

- Secretaría Distrital de Desarrollo Económico
- Instituto para la Economía Social – IPES
- Instituto Distrital de Turismo

SISTEMA DE PRESUPUESTO DISTRITAL - PREDIS
117 - SECRETARÍA DISTRITAL DE DESARROLLO ECONÓMICO
PLANTA DE PERSONAL GLOBAL

Unidad Ejecutora: UNIDAD 01

Vigencia: 2011

Versión: 3

Versión Valores: 3

Versión Fórmula: 0

Nomenclatura Administrativa	Código	Grado	Total Cargos	Sueldos Personal de Nómina		Gastos de Representación		Valor Anual		
				Asignación Básica Mensual	Valor Anual	Asignación Mensual	Valor Anual	Servicios Personales	Aportes Patronales	Total
NIVEL DIRECTIVO			20	25,219,198	944,069,000	12,473,001	363,166,000	2,290,830,000	785,543,000	3,076,373,000
DIRECTOR ADMINISTRATIVO O FINANCIERO O TÉCNICO U OPERATIVO	009	7	5	4,387,306	263,238,000	1,754,922	105,295,000	646,498,000	221,722,000	868,220,000
SECRETARIO DE DESPACHO	020	9	1	5,511,228	66,135,000	5,511,228	66,135,000	215,907,000	73,592,000	289,499,000
SUBSECRETARIO DE DESPACHO	045	8	1	4,914,769	58,977,000	1,965,908	23,591,000	143,107,000	49,199,000	192,306,000
SUBDIRECTOR ADMINISTRATIVO O FINANCIERO O TÉCNICO U OPERATIVO	068	2	1	2,811,873	33,742,000	562,375	6,748,000	77,258,000	26,207,000	103,465,000
SUBDIRECTOR ADMINISTRATIVO O FINANCIERO O TÉCNICO U OPERATIVO	068	5	11	3,590,408	473,934,000	1,077,122	142,180,000	1,091,485,000	374,746,000	1,466,231,000
SUBDIRECTOR ADMINISTRATIVO O FINANCIERO O TÉCNICO U OPERATIVO	068	6	1	4,003,614	48,043,000	1,601,446	19,217,000	116,575,000	40,077,000	156,652,000
NIVEL ASESOR			6	11,597,636	273,385,000	4,280,014	96,428,000	627,941,000	215,359,000	843,300,000
ASESOR	105	5	3	3,590,408	129,255,000	1,077,122	38,776,000	287,486,000	98,816,000	386,302,000
ASESOR	105	6	1	4,003,614	48,043,000	1,601,446	19,217,000	112,372,000	38,628,000	151,000,000
JEFE DE OFICINA ASESORA DE JURÍDICA O DE PLANEACIÓN O DE PRENSA O DE COMUNICACIONES	115	6	2	4,003,614	96,087,000	1,601,446	38,435,000	228,083,000	77,915,000	305,998,000
NIVEL PROFESIONAL			25	7,753,290	766,432,000	0	0	1,247,355,000	427,706,000	1,675,061,000
PROFESIONAL UNIVERSITARIO	219	18	11	2,293,349	302,722,000	0	0	462,561,000	158,832,000	621,393,000
PROFESIONAL ESPECIALIZADO	222	24	5	2,624,239	157,454,000	0	0	250,462,000	85,687,000	336,149,000
PROFESIONAL ESPECIALIZADO	222	27	9	2,835,702	306,256,000	0	0	534,332,000	183,187,000	717,519,000
NIVEL TECNICO			2	1,903,782	45,691,000	0	0	58,869,000	20,203,000	79,072,000
TÉCNICO OPERATIVO	314	20	2	1,903,782	45,691,000	0	0	58,869,000	20,203,000	79,072,000
NIVEL ASISTENCIAL			11	6,369,916	186,641,000	0	0	267,641,000	91,637,000	359,278,000
AUXILIAR ADMINISTRATIVO	407	7	1	1,010,859	12,130,000	0	0	17,391,000	5,645,000	23,036,000
AUXILIAR ADMINISTRATIVO	407	20	5	1,464,174	87,850,000	0	0	115,250,000	39,559,000	154,809,000
SECRETARIO EJECUTIVO	425	27	3	1,663,455	59,884,000	0	0	94,250,000	32,688,000	126,938,000
AUXILIAR DE SERVICIOS GENERALES	470	9	1	1,031,040	12,372,000	0	0	18,188,000	5,920,000	24,108,000
CONDUCTOR	480	14	1	1,200,388	14,405,000	0	0	22,562,000	7,825,000	30,387,000
TOTAL			64	52,843,822	2,216,218,000	16,753,014	459,594,000	4,492,636,000	1,540,448,000	6,033,084,000

SISTEMA DE PRESUPUESTO DISTRITAL - PREDIS
200 - INSTITUTO PARA LA ECONOMIA SOCIAL - IPES
PLANTA DE PERSONAL GLOBAL

Unidad Ejecutora: UNIDAD 01

Vigencia: 2011

Versión: 3

Versión Valores: 3

Versión Fórmula: 2

Nomenclatura Administrativa	Código	Grado	Total Cargos	Sueldos Personal de Nómina		Gastos de Representación		Valor Anual			
				Asignación Básica Mensual	Valor Anual	Asignación Mensual	Valor Anual	Servicios Personales	Aportes Patronales	Total	
NIVEL DIRECTIVO				7	8,399,674	274,103,000	5,564,361	136,095,000	702,882,000	241,578,000	944,460,000
DIRECTOR O GERENTE GENERAL DE ENTIDAD DESCENTRALIZADA	050	9	1	5,511,228	66,135,000	4,408,982	52,908,000	194,410,000	66,937,000	261,347,000	
SUBDIRECTOR	070	3	6	2,888,446	207,968,000	1,155,378	83,187,000	508,472,000	174,641,000	683,113,000	
NIVEL ASESOR				2	5,556,412	66,677,000	1,111,282	13,335,000	144,683,000	49,776,000	194,459,000
ASESOR	105	1	1	2,667,966	32,016,000	533,593	6,403,000	69,471,000	23,900,000	93,371,000	
JEFE DE OFICINA ASESORA DE JURÍDICA O DE PLANEACIÓN O DE PRENSA O DE COMUNICACIONES	115	3	1	2,888,446	34,661,000	577,689	6,932,000	75,212,000	25,876,000	101,088,000	
NIVEL PROFESIONAL				60	9,459,810	1,659,939,000	0	0	2,771,164,000	952,464,000	3,723,628,000
TESORERO GENERAL	201	19	1	2,411,911	28,943,000	0	0	51,759,000	17,799,000	69,558,000	
ALMACENISTA GENERAL	215	19	1	2,411,911	28,943,000	0	0	51,759,000	17,799,000	69,558,000	
PROFESIONAL UNIVERSITARIO	219	15	34	2,224,077	907,423,000	0	0	1,464,006,000	503,295,000	1,967,301,000	
PROFESIONAL ESPECIALIZADO	222	19	24	2,411,911	694,630,000	0	0	1,203,640,000	413,571,000	1,617,211,000	
NIVEL TECNICO				17	1,620,390	330,560,000	0	0	427,538,000	146,696,000	574,234,000
TÉCNICO OPERATIVO	314	15	17	1,620,390	330,560,000	0	0	427,538,000	146,696,000	574,234,000	
NIVEL ASISTENCIAL				10	7,694,044	183,091,000	0	0	249,639,000	84,451,000	334,090,000
AUXILIAR ADMINISTRATIVO	407	22	5	1,512,723	90,763,000	0	0	120,412,000	40,965,000	161,377,000	
AUXILIAR ADMINISTRATIVO	407	24	1	1,571,941	18,863,000	0	0	26,564,000	8,895,000	35,459,000	
SECRETARIO EJECUTIVO	425	25	1	1,583,934	19,007,000	0	0	27,242,000	9,125,000	36,367,000	
SECRETARIO	440	22	2	1,512,723	36,305,000	0	0	52,033,000	17,430,000	69,463,000	
CONDUCTOR MECÁNICO	482	22	1	1,512,723	18,153,000	0	0	23,388,000	8,036,000	31,424,000	
TOTAL			96	32,730,330	2,514,370,000	6,675,643	149,430,000	4,295,906,000	1,474,965,000	5,770,871,000	

SISTEMA DE PRESUPUESTO DISTRITAL - PREDIS
221 - INSTITUTO DISTRITAL DE TURISMO
PLANTA DE PERSONAL GLOBAL

Unidad Ejecutora: UNIDAD EJECUTORA

Vigencia: 2011

Versión: 3

Versión Valores: 3

Versión Fórmula: 0

Nomenclatura Administrativa	Código	Grado	Total Cargos	Sueldos Personal de Nómina		Gastos de Representación		Valor Anual		
				Asignación Básica Mensual	Valor Anual	Asignación Mensual	Valor Anual	Servicios Personales	Aportes Patronales	Total
NIVEL DIRECTIVO			4	8,505,177	188,232,000	6,350,932	110,679,000	495,263,000	170,043,000	665,306,000
DIRECTOR O GERENTE GENERAL DE ENTIDAD DESCENTRALIZADA	050	2	1	4,914,769	58,977,000	4,914,769	58,977,000	188,502,000	64,627,000	253,129,000
SUBDIRECTOR ADMINISTRATIVO O FINANCIERO O TÉCNICO U OPERATIVO	068	1	3	3,590,408	129,255,000	1,436,163	51,702,000	306,761,000	105,416,000	412,177,000
NIVEL ASESOR			6	6,141,697	229,856,000	1,842,509	68,957,000	528,721,000	181,662,000	710,383,000
ASESOR	105	1	1	2,888,446	34,661,000	866,534	10,398,000	78,470,000	27,002,000	105,472,000
ASESOR	105	2	5	3,253,251	195,195,000	975,975	58,559,000	450,251,000	154,660,000	604,911,000
NIVEL PROFESIONAL			14	9,731,091	445,846,000	0	0	797,087,000	273,209,000	1,070,296,000
PROFESIONAL UNIVERSITARIO	219	1	1	1,903,348	22,840,000	0	0	39,726,000	13,661,000	53,387,000
PROFESIONAL UNIVERSITARIO	219	2	2	2,248,020	53,952,000	0	0	91,765,000	31,552,000	123,317,000
PROFESIONAL ESPECIALIZADO	222	3	4	2,767,850	132,857,000	0	0	240,528,000	82,172,000	322,700,000
PROFESIONAL ESPECIALIZADO	222	4	7	2,811,873	236,197,000	0	0	425,068,000	145,824,000	570,892,000
NIVEL TECNICO			2	1,924,462	46,187,000	0	0	60,397,000	20,754,000	81,151,000
TÉCNICO ADMINISTRATIVO	367	1	2	1,924,462	46,187,000	0	0	60,397,000	20,754,000	81,151,000
NIVEL ASISTENCIAL			4	4,850,456	79,468,000	0	0	119,797,000	41,084,000	160,881,000
AUXILIAR ADMINISTRATIVO	407	1	1	1,539,321	18,472,000	0	0	31,094,000	10,396,000	41,490,000
SECRETARIO EJECUTIVO	425	2	2	1,771,814	42,524,000	0	0	55,850,000	19,189,000	75,039,000
CONDUCTOR	480	1	1	1,539,321	18,472,000	0	0	32,853,000	11,499,000	44,352,000
TOTAL			30	31,152,883	989,589,000	8,193,441	179,636,000	2,001,265,000	686,752,000	2,688,017,000

SISTEMA DE PRESUPUESTO DISTRITAL - PREDIS
222 INSTITUTO DISTRITAL DE LAS ARTES - IDARTES
PLANTA DE PERSONAL GLOBAL

Unidad Ejecutora: UNIDAD 01

Vigencia: 2011

Versión: 3

Versión Valores: 3

Versión Fórmula: 0

Nomenclatura Administrativa	Código	Grado	Total Cargos	Sueldos Personal de Nómina		Gastos de Representación		Valor Anual			
				Asignación Básica Mensual	Valor Anual	Asignación Mensual	Valor Anual	Servicios Personales	Aportes Patronales	Total	
NIVEL DIRECTIVO				11	17,133,715	501,381,000	5,034,466	99,377,000	1,086,788,000	373,904,000	1,460,692,000
GERENTE	039	1	7	3,456,209	290,322,000	345,621	29,032,000	592,723,000	203,886,000	796,609,000	
DIRECTOR O GERENTE GENERAL DE ENTIDAD DESCENTRALIZADA	050	3	1	5,855,930	70,271,000	2,342,372	28,108,000	170,509,000	58,682,000	229,191,000	
SUBDIRECTOR ADMINISTRATIVO O FINANCIERO O TÉCNICO U OPERATIVO	068	2	2	3,910,788	93,859,000	1,173,236	28,158,000	215,704,000	74,225,000	289,929,000	
SUBDIRECTOR	070	2	1	3,910,788	46,929,000	1,173,236	14,079,000	107,852,000	37,111,000	144,963,000	
NIVEL ASESOR				4	7,366,997	176,808,000	1,127,779	27,067,000	373,012,000	128,324,000	501,336,000
JEFE DE OFICINA ASESORA DE JURÍDICA O DE PLANEACIÓN O DE PRENSA O DE COMUNICACIONES	115	1	2	3,456,209	82,949,000	345,621	8,295,000	169,349,000	58,254,000	227,603,000	
JEFE DE OFICINA ASESORA DE JURÍDICA O DE PLANEACIÓN O DE PRENSA O DE COMUNICACIONES	115	2	2	3,910,788	93,859,000	782,158	18,772,000	203,663,000	70,070,000	273,733,000	
NIVEL PROFESIONAL				26	7,719,618	573,890,000	0	0	893,241,000	307,056,000	1,200,297,000
TESORERO GENERAL	201	2	1	2,224,077	26,689,000	0	0	44,393,000	15,263,000	59,656,000	
ALMACENISTA GENERAL	215	1	1	1,635,732	19,629,000	0	0	29,462,000	10,127,000	39,589,000	
PROFESIONAL UNIVERSITARIO	219	1	16	1,635,732	314,061,000	0	0	463,028,000	159,143,000	622,171,000	
PROFESIONAL ESPECIALIZADO	222	2	8	2,224,077	213,511,000	0	0	356,358,000	122,523,000	478,881,000	
NIVEL TECNICO				1	1,324,309	15,892,000	0	0	20,476,000	7,035,000	27,511,000
TÉCNICO ADMINISTRATIVO	367	1	1	1,324,309	15,892,000	0	0	20,476,000	7,035,000	27,511,000	
NIVEL ASISTENCIAL				15	1,951,899	180,293,000	0	0	271,201,000	88,494,000	359,695,000
AUXILIAR ADMINISTRATIVO	407	2	13	1,010,959	157,710,000	0	0	234,638,000	76,504,000	311,142,000	
CONDUCTOR	480	1	2	940,940	22,583,000	0	0	36,563,000	11,990,000	48,553,000	
TOTAL				57	35,496,538	1,448,264,000	6,162,244	126,444,000	2,644,718,000	904,813,000	3,549,531,000

Consolidado Sector Otras Entidades Distritales

- Concejo de Bogotá D.C.
- Personería de Bogotá D.C.
- Veeduría Distrital de Bogotá D.C.
- Contraloría de Bogotá D.C.

SISTEMA DE PRESUPUESTO DISTRITAL - PREDIS
100 - CONCEJO

PLANTA DE PERSONAL GLOBAL

Unidad Ejecutora: UNIDAD 01

Vigencia: 2011

Versión: 7

Versión Valores: 7

Versión Fórmula: 0

Nomenclatura Administrativa	Código	Grado	Total Cargos	Sueldos Personal de Nómina		Gastos de Representación		Valor Anual		
				Asignación Básica Mensual	Valor Anual	Asignación Mensual	Valor Anual	Servicios Personales	Aportes Patronales	Total
NIVEL DIRECTIVO			5	15,937,227	309,202,000	3,187,445	61,840,000	682,377,000	233,162,000	915,539,000
DIRECTOR ADMINISTRATIVO O FINANCIERO O TÉCNICO U OPERATIVO	009	2	1	5,511,229	66,135,000	1,102,246	13,227,000	148,034,000	50,196,000	198,230,000
SECRETARIO DE DESPACHO	020	2	1	5,511,229	66,135,000	1,102,246	13,227,000	148,034,000	50,196,000	198,230,000
SUBSECRETARIO DE DESPACHO	045	1	3	4,914,769	176,932,000	982,954	35,386,000	386,309,000	132,770,000	519,079,000
NIVEL ASESOR			9	3,061,408	330,632,000	612,282	66,126,000	724,846,000	248,513,000	973,359,000
ASESOR	105	2	9	3,061,408	330,632,000	612,282	66,126,000	724,846,000	248,513,000	973,359,000
NIVEL PROFESIONAL			21	13,002,119	658,913,000	0	0	1,223,015,000	413,477,000	1,636,492,000
PROFESIONAL UNIVERSITARIO	219	1	3	2,233,008	80,388,000	0	0	139,308,000	46,952,000	186,260,000
PROFESIONAL UNIVERSITARIO	219	2	2	2,384,823	57,236,000	0	0	107,067,000	36,032,000	143,099,000
PROFESIONAL UNIVERSITARIO	219	3	6	2,555,899	184,025,000	0	0	351,146,000	118,474,000	469,620,000
PROFESIONAL ESPECIALIZADO	222	4	9	2,784,624	300,739,000	0	0	556,711,000	188,767,000	745,478,000
PROFESIONAL ESPECIALIZADO	222	5	1	3,043,765	36,525,000	0	0	68,783,000	23,252,000	92,035,000
NIVEL TECNICO			1	1,513,019	18,156,000	0	0	25,568,000	8,589,000	34,157,000
TÉCNICO OPERATIVO	314	1	1	1,513,019	18,156,000	0	0	25,568,000	8,589,000	34,157,000
NIVEL ASISTENCIAL			55	24,678,201	1,094,874,000	0	0	1,573,326,000	532,125,000	2,105,451,000
AUXILIAR ADMINISTRATIVO	407	1	2	1,286,521	30,877,000	0	0	42,294,000	14,200,000	56,494,000
AUXILIAR ADMINISTRATIVO	407	2	1	1,421,109	17,053,000	0	0	21,972,000	7,542,000	29,514,000
AUXILIAR ADMINISTRATIVO	407	3	4	1,512,623	72,606,000	0	0	101,779,000	34,917,000	136,696,000
AUXILIAR ADMINISTRATIVO	407	4	9	1,620,290	174,991,000	0	0	245,928,000	82,910,000	328,838,000
AUXILIAR ADMINISTRATIVO	407	7	1	1,677,458	20,129,000	0	0	30,510,000	10,317,000	40,827,000
AUXILIAR ADMINISTRATIVO	407	8	4	1,832,482	87,959,000	0	0	128,591,000	43,256,000	171,847,000
AUXILIAR ADMINISTRATIVO	407	11	4	1,905,366	91,458,000	0	0	131,249,000	44,077,000	175,326,000
SECRETARIO EJECUTIVO	425	2	1	1,421,109	17,053,000	0	0	24,441,000	8,175,000	32,616,000
SECRETARIO EJECUTIVO	425	3	1	1,512,623	18,151,000	0	0	26,016,000	8,702,000	34,718,000
SECRETARIO EJECUTIVO	425	5	1	1,663,455	19,961,000	0	0	28,608,000	9,570,000	38,178,000
SECRETARIO EJECUTIVO	425	8	4	1,832,482	87,959,000	0	0	126,064,000	42,214,000	168,278,000
SECRETARIO EJECUTIVO	425	9	5	1,897,236	113,834,000	0	0	161,297,000	54,268,000	215,565,000

Escala salarial según Decreto 524 de 2011

SISTEMA DE PRESUPUESTO DISTRITAL - PREDIS
100 - CONCEJO
PLANTA DE PERSONAL GLOBAL

Unidad Ejecutora: UNIDAD 01

Versión: 7

Versión Valores: 7

Vigencia: 2011

Versión Fórmula: 0

Nomenclatura Administrativa	Código	Grado	Total Cargos	Sueldos Personal de Nómina		Gastos de Representación		Valor Anual		
				Asignación Básica Mensual	Valor Anual	Asignación Mensual	Valor Anual	Servicios Personales	Aportes Patronales	Total
NIVEL ASISTENCIAL			55	24,678,201	1,094,874,000	0	0	1,573,326,000	532,125,000	2,105,451,000
SECRETARIO EJECUTIVO	425	11	3	1,905,366	68,593,000	0	0	98,310,000	32,883,000	131,193,000
AUXILIAR DE SERVICIOS GENERALES	470	3	14	1,512,623	254,121,000	0	0	377,921,000	128,184,000	506,105,000
CONDUCTOR	480	7	1	1,677,458	20,129,000	0	0	28,346,000	10,910,000	39,256,000
TOTAL			91	58,191,974	2,411,777,000	3,799,727	127,966,000	4,229,132,000	1,435,866,000	5,664,998,000

SISTEMA DE PRESUPUESTO DISTRITAL - PREDIS
100 - CONCEJO
PLANTA DE PERSONAL GLOBAL

Unidad Ejecutora: UNIDAD 01

Vigencia: 2011

Versión: 8

Versión Valores: 8

Versión Fórmula: 0

Nomenclatura Administrativa	Código	Grado	Total Cargos	Sueldos Personal de Nómina		Gastos de Representación		Valor Anual		
				Asignación Básica Mensual	Valor Anual	Asignación Mensual	Valor Anual	Servicios Personales	Aportes Patronales	Total
NIVEL ASESOR			186	17,633,736	7,633,848,000	3,526,747	1,526,770,000	16,380,943,000	5,616,003,000	21,996,946,000
ASESOR	105	1	54	2,432,150	1,576,033,000	486,430	315,207,000	3,326,102,000	1,140,971,000	4,467,073,000
ASESOR	105	3	31	2,646,257	984,408,000	529,251	196,882,000	2,108,901,000	723,041,000	2,831,942,000
ASESOR	105	4	37	3,253,252	1,444,444,000	650,650	288,889,000	3,120,575,000	1,070,074,000	4,190,649,000
ASESOR	105	5	23	4,387,308	1,210,897,000	877,462	242,179,000	2,601,129,000	892,709,000	3,493,838,000
ASESOR	105	6	41	4,914,769	2,418,066,000	982,954	483,613,000	5,224,236,000	1,789,208,000	7,013,444,000
NIVEL PROFESIONAL			80	1,997,888	1,917,972,000	0	0	3,056,188,000	1,046,997,000	4,103,185,000
PROFESIONAL UNIVERSITARIO	219	1	80	1,997,888	1,917,972,000	0	0	3,056,188,000	1,046,997,000	4,103,185,000
NIVEL ASISTENCIAL			191	9,156,031	3,575,861,000	0	0	4,867,730,000	1,730,373,000	6,598,103,000
AUXILIAR ADMINISTRATIVO	407	2	46	1,238,074	683,417,000	0	0	892,007,000	304,937,000	1,196,944,000
AUXILIAR ADMINISTRATIVO	407	6	24	1,539,221	443,296,000	0	0	573,529,000	196,655,000	770,184,000
AUXILIAR ADMINISTRATIVO	407	10	43	1,905,366	983,169,000	0	0	1,280,672,000	437,909,000	1,718,581,000
SECRETARIO EJECUTIVO	425	2	9	1,238,074	133,712,000	0	0	175,619,000	60,249,000	235,868,000
SECRETARIO EJECUTIVO	425	8	28	1,663,455	558,921,000	0	0	740,622,000	253,487,000	994,109,000
CONDUCTOR	480	7	41	1,571,841	773,346,000	0	0	1,205,281,000	477,136,000	1,682,417,000
TOTAL			457	28,787,655	13,127,681,000	3,526,747	1,526,770,000	24,304,861,000	8,393,373,000	32,698,234,000

SISTEMA DE PRESUPUESTO DISTRITAL - PREDIS
102 - PERSONERÍA
PLANTA DE PERSONAL GLOBAL

Unidad Ejecutora: UNIDAD 01

Versión: 3

Versión Valores: 3

Vigencia: 2011

Versión Fórmula: 0

Nomenclatura Administrativa	Código	Grado	Total Cargos	Sueldos Personal de Nómina		Gastos de Representación		Valor Anual			
				Asignación Básica Mensual	Valor Anual	Asignación Mensual	Valor Anual	Servicios Personales	Aportes Patronales	Total	
NIVEL DIRECTIVO				45	40,123,508	2,724,032,000	18,715,262	21,234,814,000	7,585,548,000	2,606,614,000	10,192,162,000
JEFE DE OFICINA	006	2	1	4,665,637	55,988,000	1,866,255	22,395,000	149,846,000	51,521,000	201,367,000	
DIRECTOR ADMINISTRATIVO O FINANCIERO O TÉCNICO U OPERATIVO PERSONERO	009	2	4	4,665,637	223,951,000	1,866,255	89,580,000	599,387,000	206,086,000	805,473,000	
PERSONERO AUXILIAR	015	0	1	7,310,232	87,723,000	3,655,116	43,861,000	251,519,000	86,493,000	338,012,000	
PERSONERO DELEGADO	017	5	1	7,262,758	87,153,000	3,631,379	43,577,000	249,887,000	85,930,000	335,817,000	
PERSONERO LOCAL DE BOGOTÁ	040	3	17	5,896,429	1,202,872,000	2,948,215	601,436,000	3,457,499,000	1,188,240,000	4,645,739,000	
SECRETARIO GENERAL DE ORGANISMO DE CONTROL	043	1	20	4,133,645	992,075,000	1,653,458	396,830,000	2,664,463,000	915,117,000	3,579,580,000	
	073	4	1	6,189,170	74,270,000	3,094,585	37,135,000	212,947,000	73,227,000	286,174,000	
NIVEL ASESOR				2	4,133,645	99,207,000	1,653,458	39,683,000	265,521,000	91,294,000	356,815,000
JEFE DE OFICINA ASESORA DE JURÍDICA O DE PLANEACIÓN O DE PRENSA O DE COMUNICACIONES	115	1	2	4,133,645	99,207,000	1,653,458	39,683,000	265,521,000	91,294,000	356,815,000	
NIVEL PROFESIONAL				426	20,318,723	12,450,637,000	4,165,567	2,168,120,000	27,428,830,000	9,724,287,000	37,153,117,000
LÍDER DE PROGRAMA	206	8	5	4,054,509	243,271,000	1,419,078	85,145,000	648,710,000	220,837,000	869,547,000	
PROFESIONAL UNIVERSITARIO	219	1	59	2,531,770	1,792,493,000	0	0	2,439,231,000	832,221,000	3,271,452,000	
PROFESIONAL ESPECIALIZADO	222	2	32	2,223,877	853,969,000	444,775	170,794,000	1,680,065,000	578,023,000	2,258,088,000	
PROFESIONAL ESPECIALIZADO	222	3	15	2,223,977	400,316,000	444,795	80,063,000	790,268,000	281,177,000	1,071,445,000	
PROFESIONAL ESPECIALIZADO	222	4	15	2,224,077	400,334,000	444,815	80,067,000	954,503,000	337,482,000	1,291,985,000	
PROFESIONAL ESPECIALIZADO	222	5	52	2,262,456	1,411,773,000	452,491	282,355,000	3,346,649,000	1,167,989,000	4,514,638,000	
PROFESIONAL ESPECIALIZADO	222	6	15	2,319,146	417,446,000	463,829	83,489,000	966,238,000	342,257,000	1,308,495,000	
PROFESIONAL ESPECIALIZADO	222	7	233	2,478,911	6,931,035,000	495,782	1,386,207,000	16,603,166,000	5,964,301,000	22,567,467,000	
NIVEL ASISTENCIAL				385	24,485,971	8,673,695,000	0	0	12,170,201,000	4,115,602,000	16,285,803,000
AUXILIAR ADMINISTRATIVO	407	2	21	1,898,146	478,333,000	0	0	646,433,000	218,628,000	865,061,000	
AUXILIAR ADMINISTRATIVO	407	3	76	1,899,590	1,732,426,000	0	0	2,369,056,000	801,462,000	3,170,518,000	
AUXILIAR ADMINISTRATIVO	407	4	20	1,901,034	456,248,000	0	0	626,440,000	211,313,000	837,753,000	
AUXILIAR ADMINISTRATIVO	407	5	20	1,902,478	456,595,000	0	0	646,824,000	218,442,000	865,266,000	
AUXILIAR ADMINISTRATIVO	407	6	25	1,903,922	571,177,000	0	0	798,159,000	269,550,000	1,067,709,000	
AUXILIAR ADMINISTRATIVO	407	7	7	1,905,366	160,051,000	0	0	231,599,000	78,953,000	310,552,000	

Escala salarial según Decreto 526 de 2011

SISTEMA DE PRESUPUESTO DISTRITAL - PREDIS
102 - PERSONERÍA
PLANTA DE PERSONAL GLOBAL

Unidad Ejecutora: UNIDAD 01

Versión: 3

Versión Valores: 3

Vigencia: 2011

Versión Fórmula: 0

Nomenclatura Administrativa	Código	Grado	Total Cargos	Sueldos Personal de Nómina		Gastos de Representación		Valor Anual			
				Asignación Básica Mensual	Valor Anual	Asignación Mensual	Valor Anual	Servicios Personales	Aportes Patronales	Total	
NIVEL ASISTENCIAL				385	24,485,971	8,673,695,000	0	0	12,170,201,000	4,115,602,000	16,285,803,000
SECRETARIO	440	3	20	1,899,590	455,902,000	0	0	637,642,000	214,670,000	852,312,000	
SECRETARIO	440	4	15	1,901,034	342,186,000	0	0	480,845,000	162,436,000	643,281,000	
SECRETARIO	440	5	15	1,902,478	342,446,000	0	0	478,599,000	161,169,000	639,768,000	
SECRETARIO	440	7	98	1,905,366	2,240,710,000	0	0	3,175,005,000	1,068,313,000	4,243,318,000	
AUXILIAR DE SERVICIOS GENERALES	470	1	40	1,663,455	798,458,000	0	0	1,110,754,000	375,557,000	1,486,311,000	
CONDUCTOR	480	2	12	1,898,146	273,333,000	0	0	415,870,000	144,303,000	560,173,000	
CONDUCTOR MECÁNICO	482	7	16	1,905,366	365,830,000	0	0	552,975,000	190,806,000	743,781,000	
TOTAL				858	89,061,847	23,947,571,000	24,534,283	3,442,617,000	47,450,100,000	16,537,797,000	63,987,897,000

SISTEMA DE PRESUPUESTO DISTRITAL - PREDIS
105 - VEEDURÍA

PLANTA DE PERSONAL GLOBAL

Unidad Ejecutora: UNIDAD 01

Vigencia: 2011

Versión: 3

Versión Valores: 3

Versión Fórmula: 0

Nomenclatura Administrativa	Código	Grado	Total Cargos	Sueldos Personal de Nómina		Gastos de Representación		Valor Anual			
				Asignación Básica Mensual	Valor Anual	Asignación Mensual	Valor Anual	Servicios Personales	Aportes Patronales	Total	
NIVEL DIRECTIVO				6	21,299,626	478,373,000	10,649,813	239,187,000	1,244,863,000	424,634,000	1,669,497,000
VEEDOR DISTRITAL	094	3	1	7,846,851	94,162,000	3,923,426	47,081,000	247,010,000	83,963,000	330,973,000	
VICEVEEDOR DISTRITAL	095	2	1	7,264,496	87,174,000	3,632,248	43,587,000	228,677,000	77,730,000	306,407,000	
VEEDOR DISTRITAL DELEGADO	099	1	4	6,188,279	297,037,000	3,094,140	148,519,000	769,176,000	262,941,000	1,032,117,000	
NIVEL ASESOR				7	16,939,548	354,357,000	2,334,355	56,025,000	732,260,000	249,556,000	981,816,000
ASESOR	105	1	3	3,960,788	142,588,000	0	0	264,023,000	89,720,000	353,743,000	
ASESOR	105	2	1	4,042,274	48,507,000	0	0	88,613,000	30,442,000	119,055,000	
ASESOR	105	3	1	4,267,777	51,213,000	0	0	95,094,000	32,139,000	127,233,000	
JEFE DE OFICINA ASESORA DE JURÍDICA O DE PLANEACIÓN O DE PRENSA O DE COMUNICACIONES	115	4	2	4,668,709	112,049,000	2,334,355	56,025,000	284,530,000	97,255,000	381,785,000	
NIVEL PROFESIONAL				33	14,358,434	1,371,768,000	1,176,472	70,588,000	2,564,552,000	873,152,000	3,437,704,000
PROFESIONAL UNIVERSITARIO	219	1	12	2,828,210	407,262,000	0	0	695,020,000	236,969,000	931,989,000	
PROFESIONAL ESPECIALIZADO	222	2	9	3,753,544	405,383,000	0	0	734,913,000	249,667,000	984,580,000	
PROFESIONAL ESPECIALIZADO	222	3	7	3,855,106	323,829,000	0	0	593,716,000	202,526,000	796,242,000	
PROFESIONAL ESPECIALIZADO	222	4	5	3,921,574	235,294,000	1,176,472	70,588,000	540,903,000	183,990,000	724,893,000	
NIVEL TECNICO				5	3,848,824	115,466,000	0	0	155,314,000	52,599,000	207,913,000
TÉCNICO OPERATIVO	314	1	2	1,924,362	46,185,000	0	0	61,110,000	20,738,000	81,848,000	
TÉCNICO OPERATIVO	314	2	3	1,924,462	69,281,000	0	0	94,204,000	31,861,000	126,065,000	
NIVEL ASISTENCIAL				23	8,558,170	467,762,000	0	0	687,899,000	233,109,000	921,008,000
AUXILIAR ADMINISTRATIVO	407	5	2	1,905,366	45,729,000	0	0	61,658,000	20,927,000	82,585,000	
SECRETARIO EJECUTIVO	425	4	1	1,905,345	22,864,000	0	0	30,910,000	10,605,000	41,515,000	
SECRETARIO	440	3	10	1,905,341	228,641,000	0	0	320,789,000	108,194,000	428,983,000	
AUXILIAR DE SERVICIOS GENERALES	470	1	4	1,421,009	68,208,000	0	0	107,372,000	36,456,000	143,828,000	
CONDUCTOR	480	2	6	1,421,109	102,320,000	0	0	167,170,000	56,927,000	224,097,000	
TOTAL			74	65,004,602	2,787,726,000	14,160,640	365,800,000	5,384,888,000	1,833,050,000	7,217,938,000	

SISTEMA DE PRESUPUESTO DISTRITAL - PREDIS
235 - CONTRALORÍA DE BOGOTÁ, D.C.
PLANTA DE PERSONAL GLOBAL

Unidad Ejecutora: UNIDAD 01

Vigencia: 2011

Versión: 3

Versión Valores: 3

Versión Fórmula: 0

Nomenclatura Administrativa	Código	Grado	Total Cargos	Sueldos Personal de Nómina		Gastos de Representación		Valor Anual		
				Asignación Básica Mensual	Valor Anual	Asignación Mensual	Valor Anual	Servicios Personales	Aportes Patronales	Total
NIVEL DIRECTIVO			69	37,928,365	4,016,560,000	16,567,307	1,623,374,000	10,810,704,000	3,709,021,000	14,519,725,000
JEFE DE OFICINA	006	1	20	4,669,846	1,120,763,000	1,867,938	448,305,000	2,981,307,000	1,021,733,000	4,003,040,000
JEFE DE OFICINA	006	3	2	4,922,797	118,147,000	1,969,119	47,259,000	316,212,000	108,720,000	424,932,000
DIRECTOR ADMINISTRATIVO O FINANCIERO O TÉCNICO U OPERATIVO	009	3	17	4,922,797	1,004,251,000	1,969,119	401,700,000	2,698,581,000	926,653,000	3,625,234,000
CONTRALOR	010	0	1	7,310,232	87,723,000	3,655,116	43,861,000	251,519,000	86,493,000	338,012,000
CONTRALOR AUXILIAR	035	4	1	6,649,375	79,793,000	3,324,688	39,896,000	228,781,000	78,672,000	307,453,000
AUDITOR FISCAL DE CONTRALORÍA	036	1	1	4,669,846	56,038,000	1,867,938	22,415,000	149,981,000	51,567,000	201,548,000
SUBDIRECTOR ADMINISTRATIVO O FINANCIERO O TÉCNICO U OPERATIVO	068	2	27	4,783,472	1,549,845,000	1,913,389	619,938,000	4,184,323,000	1,435,183,000	5,619,506,000
NIVEL ASESOR			24	13,518,383	1,288,481,000	5,014,779	482,417,000	3,363,648,000	1,153,568,000	4,517,216,000
ASESOR	105	1	7	3,925,740	329,762,000	1,177,722	98,929,000	830,961,000	284,517,000	1,115,478,000
ASESOR	105	2	15	4,669,846	840,572,000	1,867,938	336,229,000	2,212,371,000	759,523,000	2,971,894,000
JEFE DE OFICINA ASESORA DE JURÍDICA O DE PLANEACIÓN O DE PRENSA O DE COMUNICACIONES	115	3	2	4,922,797	118,147,000	1,969,119	47,259,000	320,316,000	109,528,000	429,844,000
NIVEL PROFESIONAL			533	29,902,116	15,981,004,000	2,315,682	43,643,000	28,014,486,000	9,473,136,000	37,487,622,000
TESORERO GENERAL	201	8	1	3,009,291	36,111,000	662,044	7,945,000	56,719,000	19,482,000	76,201,000
ALMACENISTA GENERAL	215	8	1	3,009,291	36,111,000	662,044	7,945,000	83,069,000	28,055,000	111,124,000
PROFESIONAL UNIVERSITARIO	219	1	225	2,223,977	6,004,738,000	0	0	10,133,177,000	3,424,134,000	13,557,311,000
PROFESIONAL UNIVERSITARIO	219	2	58	2,262,011	1,574,360,000	0	0	2,727,693,000	921,422,000	3,649,115,000
PROFESIONAL ESPECIALIZADO	222	3	1	2,411,875	28,943,000	0	0	52,332,000	17,679,000	70,011,000
PROFESIONAL ESPECIALIZADO	222	4	32	2,530,409	971,677,000	0	0	1,654,463,000	559,919,000	2,214,382,000
PROFESIONAL ESPECIALIZADO	222	5	1	2,624,200	31,490,000	0	0	52,380,000	17,990,000	70,370,000
PROFESIONAL ESPECIALIZADO	222	6	3	2,690,566	96,860,000	0	0	184,822,000	62,313,000	247,135,000
PROFESIONAL ESPECIALIZADO	222	7	206	2,835,701	7,009,853,000	0	0	12,664,317,000	4,284,871,000	16,949,188,000
PROFESIONAL ESPECIALIZADO	222	8	2	3,009,291	72,223,000	662,044	15,889,000	166,139,000	56,362,000	222,501,000
PROFESIONAL ESPECIALIZADO	222	9	3	3,295,504	118,638,000	329,550	11,864,000	239,375,000	80,909,000	320,284,000
NIVEL TECNICO			82	7,949,327	1,548,206,000	0	0	2,137,968,000	721,643,000	2,859,611,000
TÉCNICO OPERATIVO	314	1	29	1,464,174	509,533,000	0	0	701,231,000	237,231,000	938,462,000

Escala salarial según Decreto 525 de 2011

SISTEMA DE PRESUPUESTO DISTRITAL - PREDIS
235 - CONTRALORÍA DE BOGOTÁ, D.C.
PLANTA DE PERSONAL GLOBAL

Unidad Ejecutora: UNIDAD 01

Vigencia: 2011

Versión: 3

Versión Valores: 3

Versión Fórmula: 0

Nomenclatura Administrativa	Código	Grado	Total Cargos	Sueldos Personal de Nómina		Gastos de Representación		Valor Anual		
				Asignación Básica Mensual	Valor Anual	Asignación Mensual	Valor Anual	Servicios Personales	Aportes Patronales	Total
NIVEL TECNICO			82	7,949,327	1,548,206,000	0	0	2,137,968,000	721,643,000	2,859,611,000
TÉCNICO OPERATIVO	314	2	2	1,513,019	36,312,000	0	0	50,204,000	16,860,000	67,064,000
TÉCNICO OPERATIVO	314	3	1	1,620,290	19,443,000	0	0	27,380,000	9,158,000	36,538,000
TÉCNICO OPERATIVO	314	4	45	1,628,765	879,533,000	0	0	1,221,220,000	411,517,000	1,632,737,000
TÉCNICO OPERATIVO	314	5	5	1,723,079	103,385,000	0	0	137,933,000	46,877,000	184,810,000
NIVEL ASISTENCIAL			165	12,338,601	2,395,631,000	0	0	3,607,239,000	1,194,819,000	4,802,058,000
AUXILIAR ADMINISTRATIVO	407	3	29	1,064,789	370,547,000	0	0	555,339,000	178,696,000	734,035,000
AUXILIAR ADMINISTRATIVO	407	4	4	1,080,786	51,878,000	0	0	71,448,000	23,979,000	95,427,000
SECRETARIO EJECUTIVO	425	9	6	1,663,455	119,769,000	0	0	175,859,000	59,257,000	235,116,000
SECRETARIO	440	5	9	1,200,388	129,642,000	0	0	178,902,000	60,621,000	239,523,000
SECRETARIO	440	6	1	1,324,209	15,891,000	0	0	22,774,000	7,619,000	30,393,000
SECRETARIO	440	7	38	1,464,174	667,663,000	0	0	942,754,000	317,195,000	1,259,949,000
SECRETARIO	440	8	19	1,583,834	361,114,000	0	0	529,144,000	177,625,000	706,769,000
AUXILIAR DE SERVICIOS GENERALES	470	1	33	902,323	357,320,000	0	0	558,448,000	177,903,000	736,351,000
CONDUCTOR MECÁNICO	482	2	12	973,857	140,235,000	0	0	253,077,000	83,597,000	336,674,000
CONDUCTOR MECÁNICO	482	4	14	1,080,786	181,572,000	0	0	319,494,000	108,327,000	427,821,000
TOTAL			873	101,636,792	25,229,882,000	23,897,768	2,149,434,000	47,934,045,000	16,252,187,000	64,186,232,000

