

# Comité Sectorial Unidad Administrativa Especial de Catastro Distrital

Junio 28 de 2022



UNIDAD ADMINISTRATIVA ESPECIAL  
DE CATASTRO DISTRITAL



**BOGOTÁ**



# Ejecución Mayo 30 de 2022



UNIDAD ADMINISTRATIVA ESPECIAL  
DE CATASTRO DISTRITAL



**BOGOTÁ** 

# Ejecución Presupuestal – Proyectos de Inversión

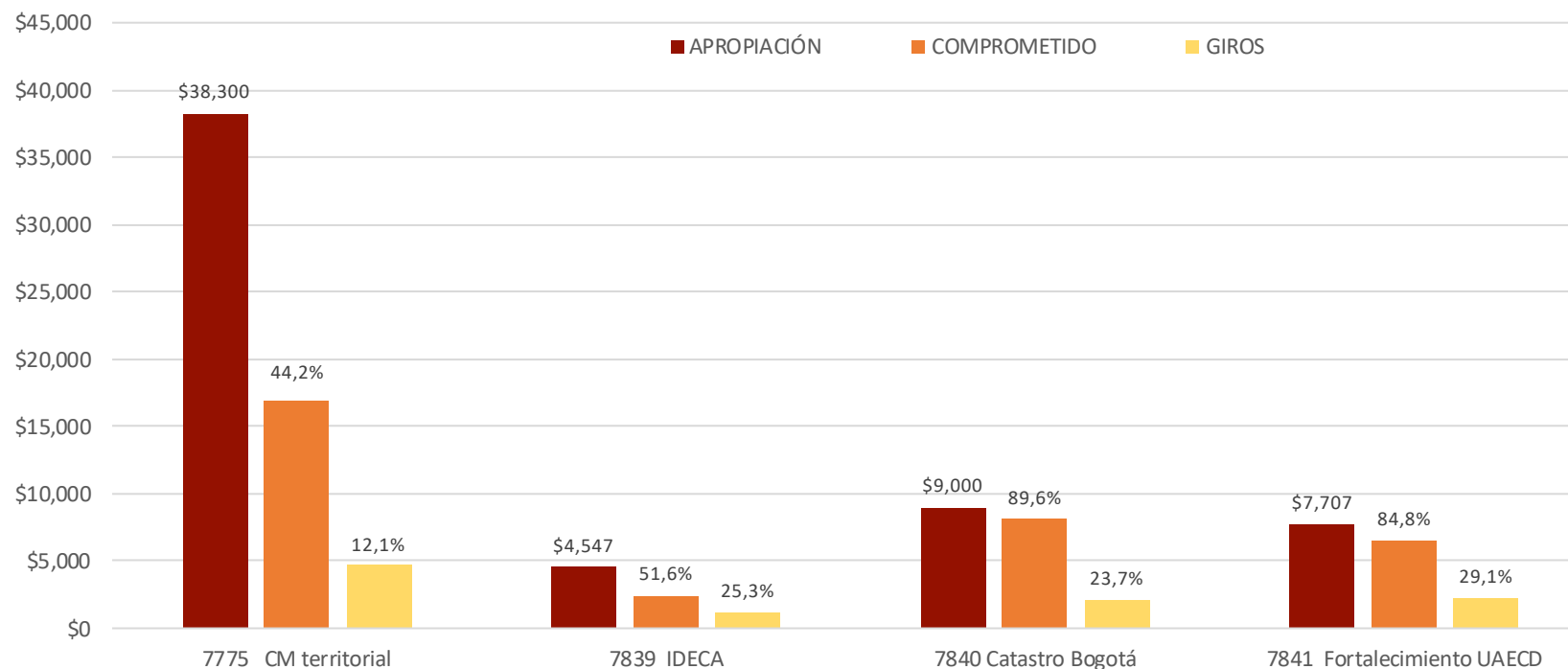

Ejecución Inversión  
**56,87%**

PROYECTO	APROPIACIÓN	COMPROMETIDO	GIROS
7775 CM territorial	\$38.300	\$16.925	\$4.628
7839 IDECA	\$4.547	\$2.348	\$1.151
7840 Catastro Bogotá	\$9.000	\$8.062	\$2.134
7841 Fortalecimiento UAED	\$7.707	\$6.531	\$2.246
<b>Total</b>	<b>\$ 59.554</b>	<b>\$ 33.866</b>	<b>\$ 10.161</b>

# Ejecución metas Plan Distrital de Desarrollo 2020 – 2024

META	Planeado 2022	Ejecutado 2022	%	Planeado 2020 - 2024	Ejecutado 2020 - 2024	%
Prestar el servicio de gestión catastral multipropósito a 20 entidades territoriales	1	0	0%	20	17	85%
Fortalecer la infraestructura de datos espaciales del Distrito – IDECA, como herramienta para la integración de la información de las entidades distritales para la toma de decisiones y para la generación de valor público	75	18	24%	305	160	52%
Realizar la actualización catastral de los predios del Distrito con enfoque multipropósito (urbana - rural)	100	35	35%	100	35%	35%
Implementar el plan de fortalecimiento institucional de la UAECD	93%	92,34%	99%	95%	92,34%	97%

# Principales resultados



UNIDAD ADMINISTRATIVA ESPECIAL  
DE CATASTRO DISTRITAL



**BOGOTÁ**

# AVANCE DE LA ACTUALIZACIÓN BOGOTÁ

## RECONOCIMIENTO PREDIAL

10.463 predios de 30.000 (35%)

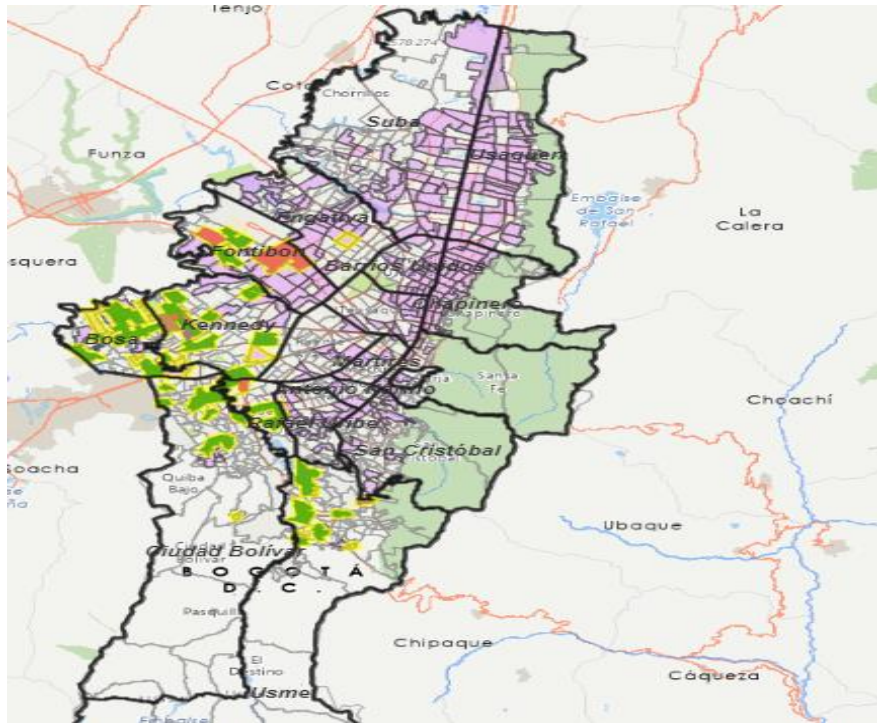

## AVANCE ECONÓMICO

% AVANCE ACUMULADO DE ACTUALIZACIÓN DE CAPTURA DE OFERTAS INMOBILIARIAS URBANAS SOBRE EL TOTAL PROGRAMADO

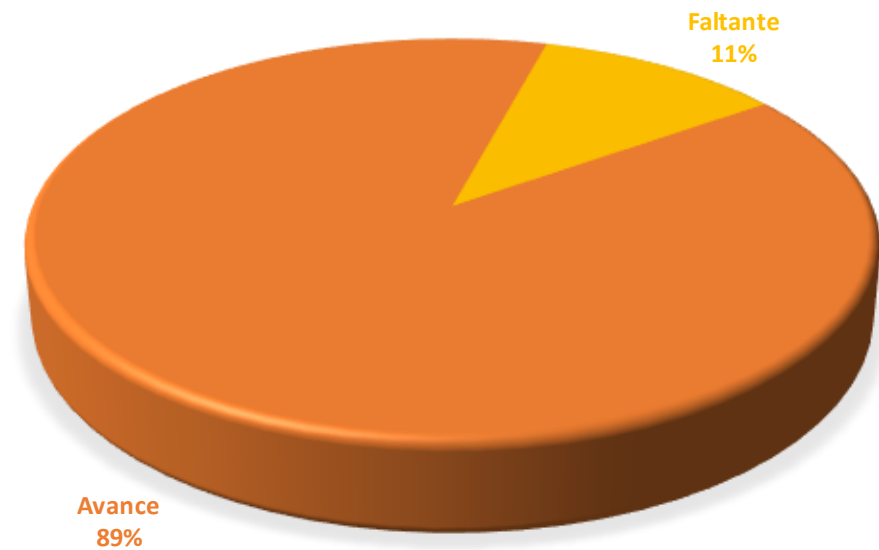

# ZONAS HOMOGENAS FISICAS –ZHF

- META: 107.305 POLIGONOS
- AVANCE ZHF VISITADAS : 107.141 (98,1% DE AVANCE )

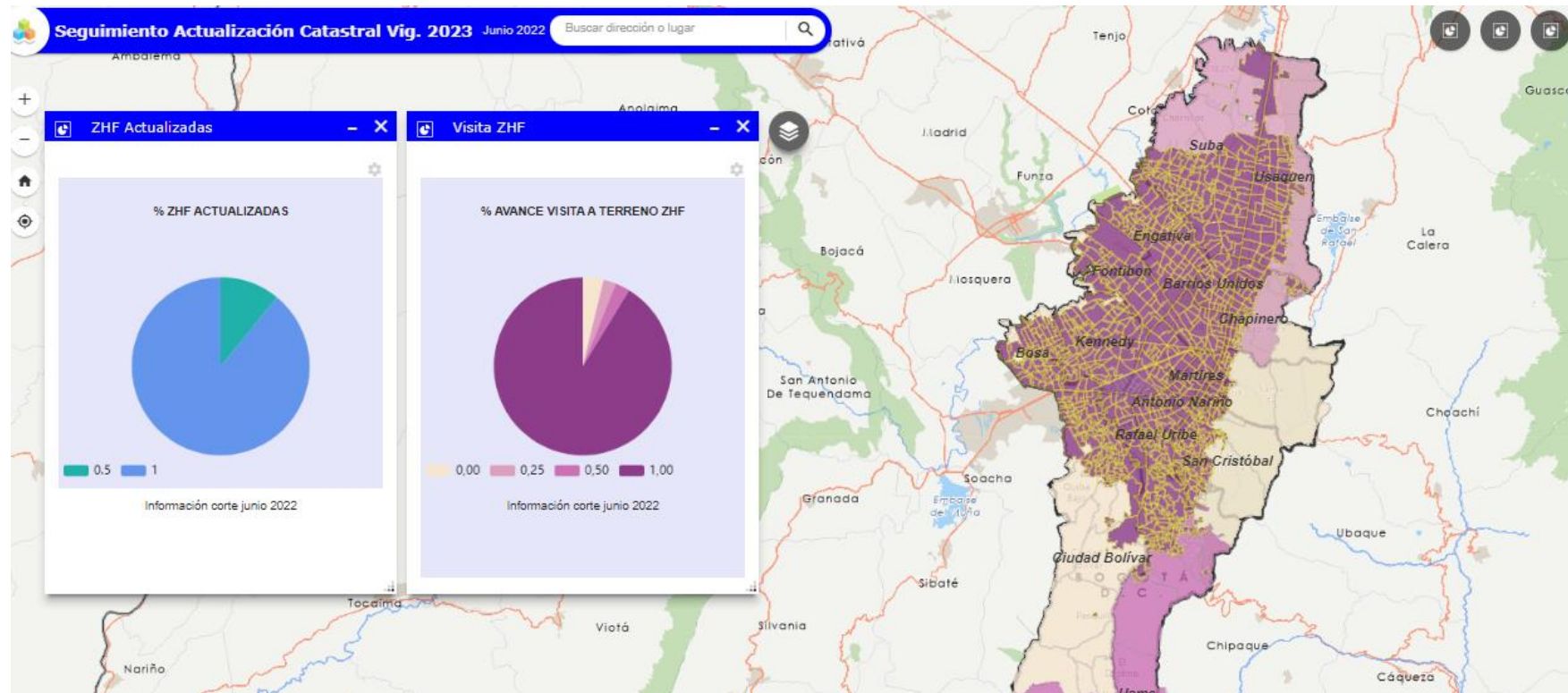

# AVANCE TERRITORIOS: Contratos/Convenios E. T.

Descripción	Pereira 2020	Dosquebradas 2020	Pereira 2021	Dosquebradas 2021	Palmira	Santa Rosa de Cabal	Armenia	Cartagena	Cundinamarca
<b>CONVENIO / CONTRATO</b>	3.016.117.842	1.162.307.221	9.396.886.173	2.594.707.042	15.595.039.149	4.300.000.000	10.643.238.639	26.968.000.000	20.076.805.934
<b>GASTOS Y COSTOS</b>	<b>2.599.715.399</b>	<b>1.266.654.872</b>	<b>8.469.901.665</b>	<b>2.011.308.150</b>	<b>10.828.741.476</b>	<b>3.864.425.974</b>	<b>5.371.515.427</b>	<b>4.640.691.128</b>	<b>6.671.872.644</b>
Personal OPS	658.420.952	282.180.408	5.047.088.313	688.763.175	3.622.830.701	1.305.691.147	1.151.163.756	249.518.181	1.195.467.279
Personal - Empresa Temporal	-	-	853.640.594	391.854.578	1.682.860.930	407.157.816	1.605.135.322	1.445.430.104	2.570.447.619
Viáticos	314.713.220	134.877.094	262.692.063	96.771.758	158.632.394	144.462.815	154.715.302	61.924.932	21.986.416
Maquinaria y Equipo	70.000.000	30.000.000	1.103.419.014	269.079.073	1.185.341.323	710.910.314	883.394.395	483.688.451	659.770.276
Ortoimágenes	667.715.247	306.163.677	-	-	651.948.574	336.549.389	341.371.740	464.375.110	-
Materiales y Suministros	27.597.083	11.827.321	12.091.627	6.553.136	30.948.336	9.406.333	11.183.877	37.488.824	68.378.514
Comunicaciones y Transporte	2.800.000	1.200.000	182.112.850	85.753.481	695.987.668	202.671.150	218.792.399	108.632.983	109.243.074
Impuestos / Descuentos	1.378.141	104.796.048	-	-	1.729.869.889	137.000.000	-	612.605.042	910.831.381
Servicios Públicos	-	-	28.576.768	8.168.850	17.098.703	5.079.315	5.851.297	13.429.760	415.106
Mantenimiento	1.338.878	573.805	21.253.021	8.788.416	119.401.721	11.874.663	136.285.091	94.835.654	32.510.848
Seguros	42.658.341	18.282.146	64.779.269	21.526.881	27.882.905	19.461.753	-	49.344.545	90.937.865
Operador Logístico	-	-	23.195.257	15.440.000	231.946.964	71.544.616	379.231.519	448.836.964	534.721.243
Personal de Planta	441.328.043	189.140.590	216.909.913	46.085.214	164.463.754	94.573.513	111.867.142	104.271.608	84.854.052
Costos Indirectos de Operación	232.084.702	100.607.729	474.807.852	242.385.106	355.455.631	271.699.686	242.385.106	300.962.764	255.962.764
Costos Indirectos de Tecnología	139.680.793	87.006.054	179.335.123	130.138.483	154.071.984	136.343.464	130.138.483	165.346.207	136.346.207

Corte: Mayo 31





# RESULTADOS INDICE DE DESARROLLO INSTITUCIONAL MIPG



UNIDAD ADMINISTRATIVA ESPECIAL  
DE CATASTRO DISTRITAL



**BOGOTÁ**

# RESULTADOS COMPARATIVOS IDI

2020

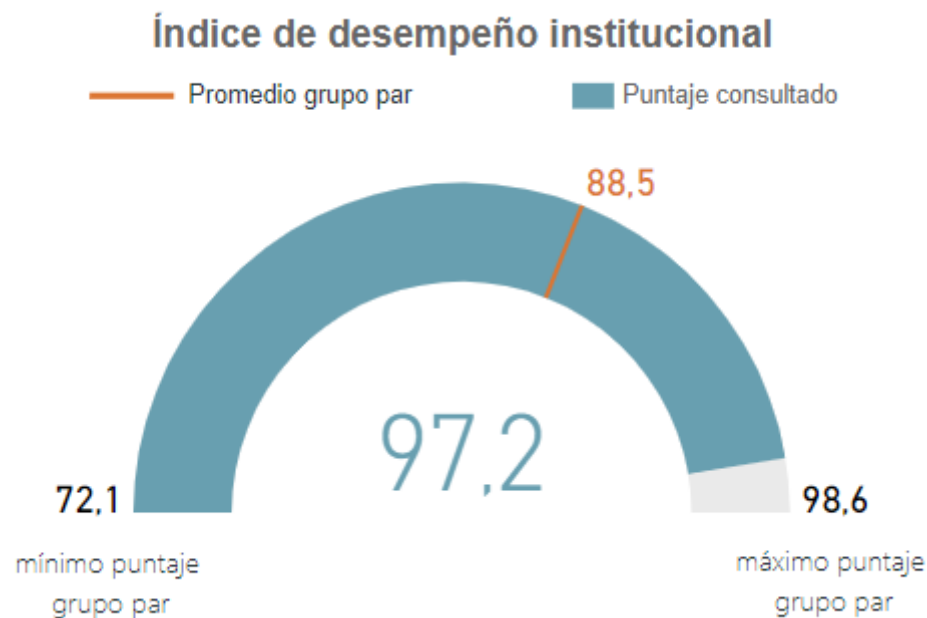

0,9

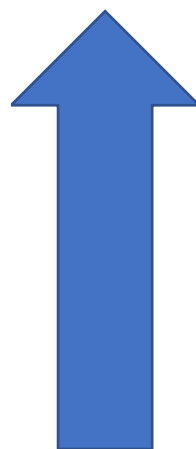

2021

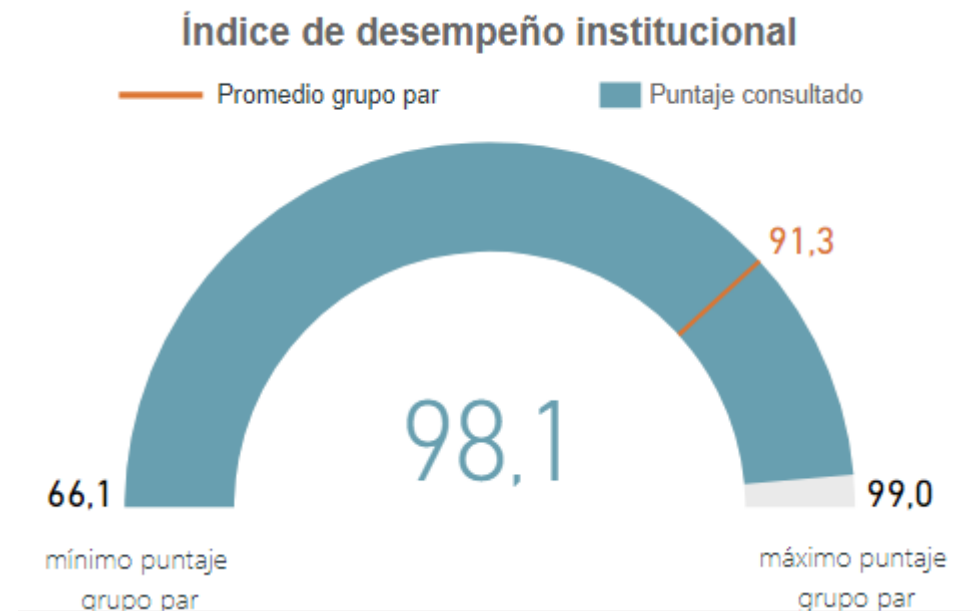

La UAECD se encuentra por encima del promedio del grupo par, siendo este 91,3 y la UAECD **obtuvo 98,1** puntos.

La UAECD se encuentra en el top 10 de las entidades con mayor puntaje

# RESULTADOS COMPARATIVOS POR POLÍTICA

0,9

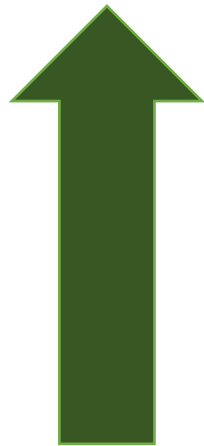

POLITICA	2020	2021	DIFERENCIA
Gestión estratégica del talento humano	95,9	97,2	1,3
Integridad	93,6	95,6	2
Planeación Institucional	93	95,3	2,3
Fortalecimiento Organizacional y simplificación de procesos	91,9	94,5	2,6
Gobierno Digital	97,6	98,3	0,7
Seguridad Digital	97,5	98,3	0,8
<b>Defensa Jurídica</b>	<b>86,2</b>	<b>81,8</b>	<b>-4,4</b>
Transparencia, acceso a la información y lucha contra la corrupción	96,1	97,3	1,2
Servicio al ciudadano	88,6	92,3	3,7
Racionalización de tramites	78,8	82	3,2
Participación ciudadana en la gestión pública	85,1	89,4	4,3
Seguimiento y evaluación del desempeño institucional	92,3	94,8	2,5
Gestión Documental	92,7	95,1	2,4
Gestión del Conocimiento	97,1	98	0,9
Cntrol Interno	97,7	98,4	0,7