

Proyecto de Presupuesto Anual del Distrito Capital

**Proyecto Presupuesto 2010
Bogotá, Distrito Capital**

**Alcaldía Mayor de Bogotá D.C.
Secretaría Distrital de Hacienda
Dirección Distrital de Presupuesto**

Cuadro 3
PROYECTO DE PRESUPUESTO ANUAL 2010
GASTO PÚBLICO SOCIAL

Pesos \$

SECTOR/ENTIDAD	INV. PPTO. VIG. SEPT./09	PROGRAMADO 2010		
		INVERSIÓN	G. FTO.	TOTAL
Gobierno, Seguridad y Convivencia	688,986,663,968	685,246,288,000	9,142,708,000	694,388,996,000
Modernización Cuerpo Oficial de Bomberos	22,803,000,000	30,161,784,000	0	30,161,784,000
Fondo para la Prevención y Atención de Emergencias - FOPAE	37,379,193,030	36,725,856,000	3,761,730,000	40,487,586,000
Fondo de Vigilancia y Seguridad	154,165,983,938	201,816,954,000	5,380,978,000	207,197,932,000
Fondos de Desarrollo Local	474,638,487,000	416,541,694,000		416,541,694,000
Desarrollo Económico, Industria y Turismo	147,314,104,250	112,171,000,000	11,982,566,000	124,153,566,000
Secretaría de Desarrollo Económico	90,123,111,309	63,630,000,000	8,408,240,000	72,038,240,000
Instituto para para la Economía Social - IPES	57,190,992,941	48,541,000,000	3,574,326,000	52,115,326,000
Educación	1,942,896,940,715	2,171,244,395,000	108,107,175,000	2,279,351,570,000
Secretaría de Educación	1,878,961,338,498	2,086,325,112,000	66,312,991,000	2,152,638,103,000
Instituto para la Investigación Educativa y el Desarrollo Pedagógico - IDEP	5,401,367,378	4,919,283,000	3,665,387,000	8,584,670,000
Universidad Distrital Francisco José de Caldas	58,534,234,839	80,000,000,000	38,128,797,000	118,128,797,000
Salud	1,389,451,802,792	1,489,318,260,000	7,832,000,000	1,497,150,260,000
Fondo Financiero Distrital de Salud	1,389,451,802,792	1,489,318,260,000	7,832,000,000	1,497,150,260,000
Integración Social	569,877,750,874	593,454,533,000	23,701,617,000	617,156,150,000
Secretaría Distrital de Integración Social	445,039,378,185	470,204,862,000	15,009,719,000	485,214,581,000
Instituto Distrital para la Protección de la Niñez y de la Juventud - IDIPRON	124,838,372,689	123,249,671,000	8,691,898,000	131,941,569,000
Cultura, Recreación y Deporte	152,051,497,059	119,864,604,000	21,504,189,000	141,368,793,000
Instituto Distrital para la Recreación y el Deporte - IDR D	152,051,497,059	119,864,604,000	21,504,189,000	141,368,793,000
Ambiente	58,641,689,000	59,880,181,000	13,008,535,000	72,888,716,000
Secretaría Distrital de Ambiente	58,641,689,000	59,880,181,000	13,008,535,000	72,888,716,000
Movilidad	1,376,727,873,654	963,632,632,000	0	963,632,632,000
Infraestructura para la movilidad (IDU)	884,097,875,791	382,303,768,000		382,303,768,000
Infraestructura para el espacio público (IDU)	174,150,310,603	73,350,269,000		73,350,269,000
Desarrollo y sostenibilidad de la infraestructura rural (IDU)	6,279,937,000	1,409,478,000		1,409,478,000
Infraestructura para el Sistema Integrado de Transporte Público (IDU)	53,959,076,282	203,141,373,000		203,141,373,000
Desarrollo y sostenibilidad de la infraestructura local (IDU)	53,516,048,000	35,304,106,000		35,304,106,000
Modernización, Expansión y Mantenimiento del Sistema Integral de Control de Tránsito	59,777,683,978	102,416,977,000		102,416,977,000
Recuperación, Rehabilitación y Mantenimiento de la Malla Vial Local (UAERMV)	144,946,942,000	165,706,661,000		165,706,661,000
Hábitat.	155,872,945,274	145,004,914,000	12,350,328,000	84,865,435,000
Procesos integrales para el desarrollo de áreas de origen informal (S. Dtal. Hábitat)	7,693,799,524	4,632,601,000		4,632,601,000
Soluciones de vivienda para población en situación de despazamiento	15,723,150,000	12,206,675,000		
Fondo de Solidaridad y Redistribución de Ingresos	50,094,620,000	60,283,132,000		
Caja de Vivienda Popular	49,811,649,818	37,196,820,000	7,887,975,000	45,084,795,000
Unidad Administrativa Especial de Servicios Públicos	32,549,725,932	30,685,686,000	4,462,353,000	35,148,039,000
TOTAL	6,481,821,267,586	6,339,816,807,000	207,629,118,000	6,474,956,118,000

Base Presupuesto Anual (% Participación Inversión Social)

10,011,787,274,446

9,752,526,687,000

% Participación Inversión Social

64.7%

65.0%

Cuadro 4

**ADMINISTRACIÓN CENTRAL DISTRITAL
PROYECTO DE PRESUPUESTO 2010
CUMPLIMIENTO LEY 617 DE 2000**

ADMINISTRACIÓN CENTRAL DISTRITAL Comparativo Ingresos Corrientes de Libre Destinación Proyecto de Presupuesto 2010 Millones de \$	
Concepto	Programado
Ingresos Corrientes	4.472.755
Menos:	
Recursos de Destinación Específica	1.067.051
Ingresos de Libre Destinación (1)	3.405.704

APLICACIÓN LEY DE SANEAMIENTO FISCAL Proyecto de Presupuesto 2010 Millones de \$					
	Topes Aplicación Ley 617 de 2000 vigencia 2010	Programado 2010/1	Tope Ley 617/00	% Cmpl. Ley 617/00	
Administración Central (2) = (1) * 50%	1.702.852	1.293.230	50,0%	38,0%	Cumple
Total Concejo y Contraloría	174.029				
Concejo y Fondo Cuenta Concejo (3)	69.986	64.106	2,0%	1,9%	Cumple
3640 SMLV	1.872				
Ingresos Corrientes de Libre = (1) * 2%	68.114				
Contraloría (4)	104.043	76.962	3,0%	2,3%	Cumple
3640 SMLV	1.872				
Ingresos Corrientes de Libre = (1) * 3%	102.171				

/1 No incluye Reservas Presupuestales y Pasivos Exigibles.

Millones de \$

Administración Central Distrital	
	Programado 2010
Gastos de Funcionamiento Vigencia Actual	1.497.587
Menos	204.357
Reservas para Transferencias Fto. a Establecimientos Públicos	11.749
Reservas Fto. Organismo de Control	772
Reservas Presupuestales Fto.	45.146
Total Gastos (Concejo)	39.635
Total Gastos (Fondo Rotatorio del Concejo)	29.175
Total Gastos (Contraloría)	77.881
Total	1.293.230

GRAFICA 2

ADMINISTRACIÓN CENTRAL DISTRITAL CUMPLIMIENTO LEY 617 DE 2000 (2001-2010)

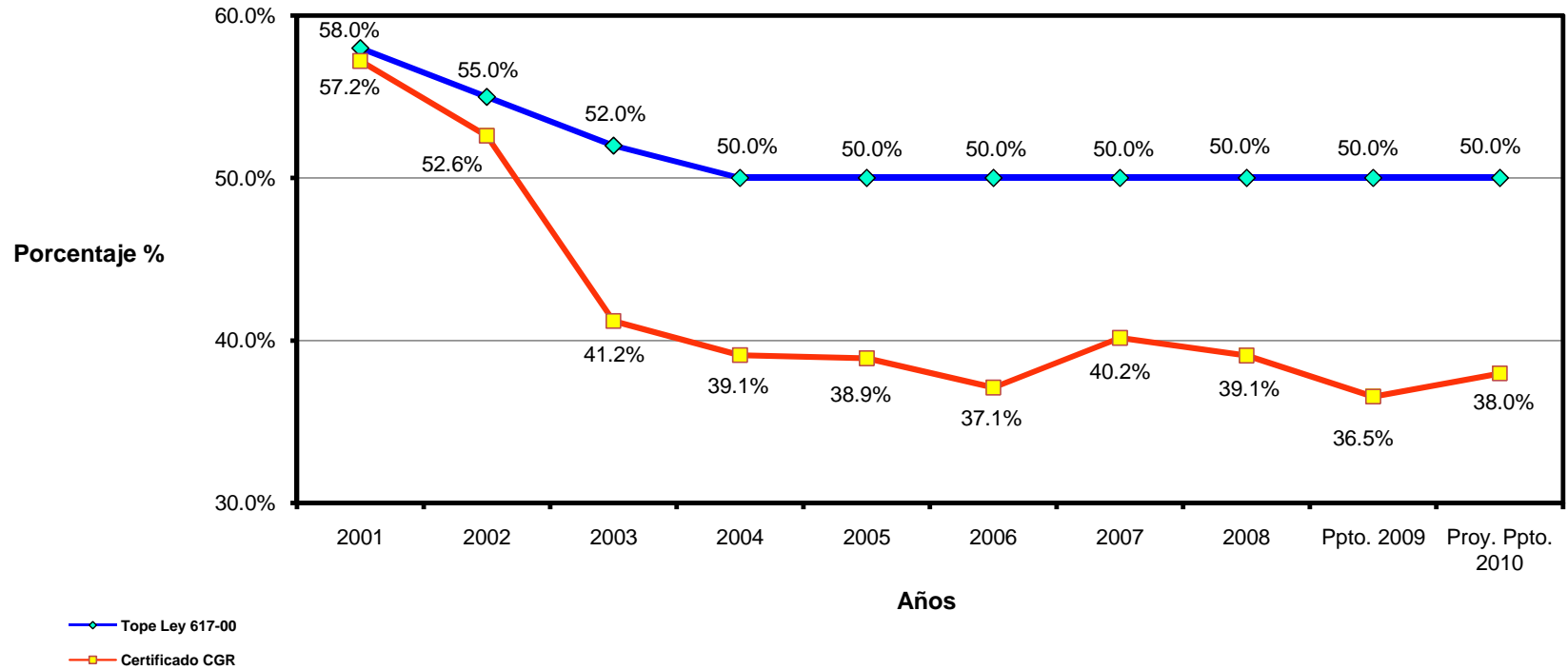



CONTRALORÍA
GENERAL DE LA REPÚBLICA

Nº 0001741

CERTIFICADO DE INGRESOS CORRIENTES DE LIBRE DESTINACIÓN

EL CONTRALOR DELEGADO PARA ECONOMÍA Y FINANZAS PÚBLICAS

en cumplimiento de lo establecido en el Artículo 2º de la Ley 617 de 2000,
y de la Resolución Orgánica No. 05393 del 18 de octubre de 2002

CERTIFICA:

Que con base en la información presupuestal enviada oficialmente por la entidad a la Contraloría General de la República, el MUNICIPIO DE BOGOTÁ D.C., departamento de Cundinamarca, recaudó efectivamente durante la vigencia fiscal de 2008, ingresos corrientes de libre destinación por la suma de \$2.974.315.405 miles.

Que efectuados los cálculos correspondientes, los gastos de funcionamiento de dicho municipio representaron el 39,07% de los ingresos corrientes de libre destinación.

Dado en Bogotá, D.C., a los treinta y un (31) días del mes de julio de 2009.

NICOLAI ROSSIASCO PIRAJÁN

Contralor Delegado para Economía y Finanzas Públicas

Proyectó: CIP/CEN/CIP
C.D. Economía y Finanzas Públicas

CUADRO 5

SECRETARIA DE HACIENDA - DIRECCION DISTRITAL DE PRESUPUESTO
 CONSOLIDADO ADMINISTRACION CENTRAL
 INVERSION DIRECTA Y APORTES A ENTIDADES DESCENTRALIZADAS AÑO 2010
 PROGRAMACION TENTATIVA FUENTES DE FINANCIAMIENTO
 Pesos \$

	SISTEMA GRAL DE PARTICIPACIONES	SOBRETASA Y ACPM	10% INGRESOS CORRIENTES	0.5% TRIBUTARIOS	PREDIAL	KFW	OTRAS FUENTES DE DESTINACION ESPECIFICA	OTROS DISTRITO	RECURSOS ADMINISTRADOS	TOTAL
ADMINISTRACION CENTRAL										
PERSONERIA	0	0	0	0	0	0	0	4,000,000,000	0	4,000,000,000
SECRETARIA GENERAL	0	0	0	0	0	0	0	55,695,000,000	0	55,695,000,000
VEEDURIA	0	0	0	0	0	0	0	2,000,000,000	0	2,000,000,000
SECRETARIA DISTRITAL DE GOBIERNO	0	0	0	0	0	200,000,000	0	58,468,499,000	0	58,668,499,000
SECRETARIA DISTRITAL DE HACIENDA	0	0	0	0	0	0	0	64,305,811,000	0	64,305,811,000
SECRETARIA DISTRITAL DE EDUCACION	1,486,881,957,000	0	0	0	0	218,800,000	15,266,717,000	583,957,638,000	0	2,086,325,112,000
SECRETARIA DISTRITAL DE MOVILIDAD	0	0	0	0	0	0	163,531,609,000	48,471,136,000	0	212,002,745,000
SECRETARIA DISTRITAL DE DESARROLLO ECONOMICO	0	0	0	0	0	0	0	63,630,000,000	0	63,630,000,000
SECRETARIA DISTRITAL DEL HABITAT	0	0	0	0	0	494,050,000	1,177,036,000	78,822,964,000	0	80,494,050,000
SECRETARIA DISTRITAL DE CULTURA, RECREACION Y DEPORTE	3,764,468,000	0	0	0	0	0	7,320,897,000	16,019,733,000	0	27,105,098,000
SECRETARIA DISTRITAL DE PLANEACION	0	0	0	0	0	0	0	33,653,527,000	0	33,653,527,000
SECRETARIA DISTRITAL DE INTEGRACION SOCIAL	105,405,095,000	0	0	0	0	0	29,854,505,000	334,945,262,000	0	470,204,862,000
DEPARTAMENTO ADMINISTRATIVO DEL SERVICIO CIVIL-DASCD	0	0	0	0	0	0	0	2,200,000,000	0	2,200,000,000
SECRETARIA DISTRITAL DE AMBIENTE	0	0	0	0	0	0	58,879,560,000	1,000,621,000	0	59,880,181,000
DEPARTAMENTO ADMINISTRATIVO DE LA DEFENSORIA DEL ESPACIO PUBLICO-DADEP	0	0	0	0	0	110,000,000	0	8,000,000,000	0	8,110,000,000
UNIDAD ADMINISTRATIVA ESPECIAL CUERPO OFICIAL DE BOMBEROS	0	0	0	0	0	0	36,784,000	30,125,000,000	0	30,161,784,000
SUBTOTAL	1,596,051,520,000	0	0	0	0	1,022,850,000	276,067,108,000	1,385,295,191,000	0	3,258,436,669,000
ESTABLECIMIENTOS PUBLICOS										
INSTITUTO PARA LA ECONOMIA SOCIAL - IPES	0	0	0	0	0	0	0	35,000,000,000	13,541,000,000	48,541,000,000
FONDO FINANCIERO DISTRITAL DE SALUD -FFDS	497,014,785,000	0	0	0	0	488,500,000	5,972,227,000	486,191,306,000	499,651,442,000	1,489,318,260,000
FONDO DE PREVENCIÓN Y ATENCIÓN EMERGENCIAS - FOPAE	0	0	0	20,230,560,000	0	0	0	16,495,296,000	0	36,725,856,000
INSTITUTO DE DESARROLLO URBANO - IDU	0	116,882,607,000	0	0	0	250,000,000	15,000,000,000	361,303,477,000	249,148,806,000	742,584,890,000
FONDO DE PRESTACIONES ECONOMICAS, CESANTIAS Y PENSIONES -FONCEP	0	0	0	0	0	0	0	3,209,000,000	2,282,688,000	5,491,688,000
CAJA DE VIVIENDA POPULAR	0	0	0	0	0	0	3,373,534,000	32,040,466,000	1,782,820,000	37,196,820,000
INSTITUTO DISTRITAL DE RECREACION Y DEPORTE - IDRD	11,293,403,000	0	0	0	0	200,000,000	56,020,500,000	10,688,683,000	41,662,018,000	119,864,604,000
INSTITUTO DISTRITAL DEL PATRIMONIO CULTURAL -IDPC	0	0	0	0	0	0	966,359,000	9,726,892,000	629,828,000	11,323,079,000
INSTITUTO DISTRITAL PARA LA PROTECCION DE LA NIÑEZ Y LA JUVENTUD - IDIPRON	0	0	0	0	0	1,480,000,000	0	74,000,000,000	47,769,671,000	123,249,671,000
FUNDACION GILBERTO ALZATE AVENDAÑO	0	0	0	0	0	0	0	5,756,261,000	141,000,000	5,897,261,000
ORQUESTA FILARMONICA DE BOGOTA	5,019,290,000	0	0	0	0	0	2,000,000,000	11,640,045,000	350,600,000	19,009,935,000
FONDO DE VIGILANCIA Y SEGURIDAD	0	0	0	0	0	500,000,000	13,591,460,000	104,459,120,000	83,266,374,000	201,816,954,000
JARDIN BOTANICO "JOSE CELESTINO MUTIS"	0	0	0	0	0	0	5,354,861,000	7,000,000,000	2,531,547,000	14,886,408,000
INSTITUTO PARA LA INVESTIGACION EDUCATIVA Y EL DESARROLLO PEDAGOGICO - IDEP	0	0	0	0	0	0	0	2,061,000,000	2,858,283,000	4,919,283,000
INSTITUTO DISTRITAL DE LA PARTICIPACION Y ACCION COMUNAL	0	0	0	0	0	1,031,000,000	0	21,950,000,000	0	22,981,000,000
INSTITUTO DISTRITAL DE TURISMO	0	0	0	0	0	0	0	7,495,336,000	66,400,000	7,561,736,000
UNIDAD ADMINISTRATIVA ESPECIAL DE CATASTRO DISTRITAL	0	0	0	0	0	0	0	27,641,135,000	982,000,000	28,623,135,000
UNIDAD ADMINISTRATIVA ESPECIAL DE REHABILITACION Y MANTENIMIENTO VIAL	0	32,592,681,000	0	0	0	0	0	21,048,143,000	113,515,837,000	167,156,661,000
UNIDAD ADMINISTRATIVA ESPECIAL DE SERVICIOS PUBLICOS	0	0	0	0	0	0	0	26,913,000,000	3,772,686,000	30,685,686,000
SUBTOTAL	513,327,478,000	149,475,288,000	0	20,230,560,000	0	3,949,500,000	102,278,941,000	1,264,619,160,000	1,063,953,000,000	3,117,833,927,000
OTRAS ENTIDADES										
UNIVERSIDAD DISTRITAL FRANCISCO JOSE DE CALDAS	0	0	0	0	0	0	0	0	80,000,000,000	80,000,000,000
CONTRALORIA DE BOGOTA, D.C.	0	0	0	0	0	0	0	5,368,000,000	0	5,368,000,000
SUBTOTAL	0	0	0	0	0	0	0	5,368,000,000	80,000,000,000	85,368,000,000