



Alcaldía de Bogotá

Rendición de Cuentas Sector Hacienda
Noviembre 13 de 2019

Agenda

7:30 a.m - 8:00 a.m.

Registro

8:00 a.m. - 8:10 a.m.

Instalación del evento. Himnos de Colombia y Bogotá

8:10 a.m. - 9:10 a.m.

Presentación entidades del sector

9:10 a.m. - 10:00 a.m.

Sesión de preguntas y respuestas

10:00 a.m. - 10:15 a.m.

Conclusiones y cierre de la Rendición

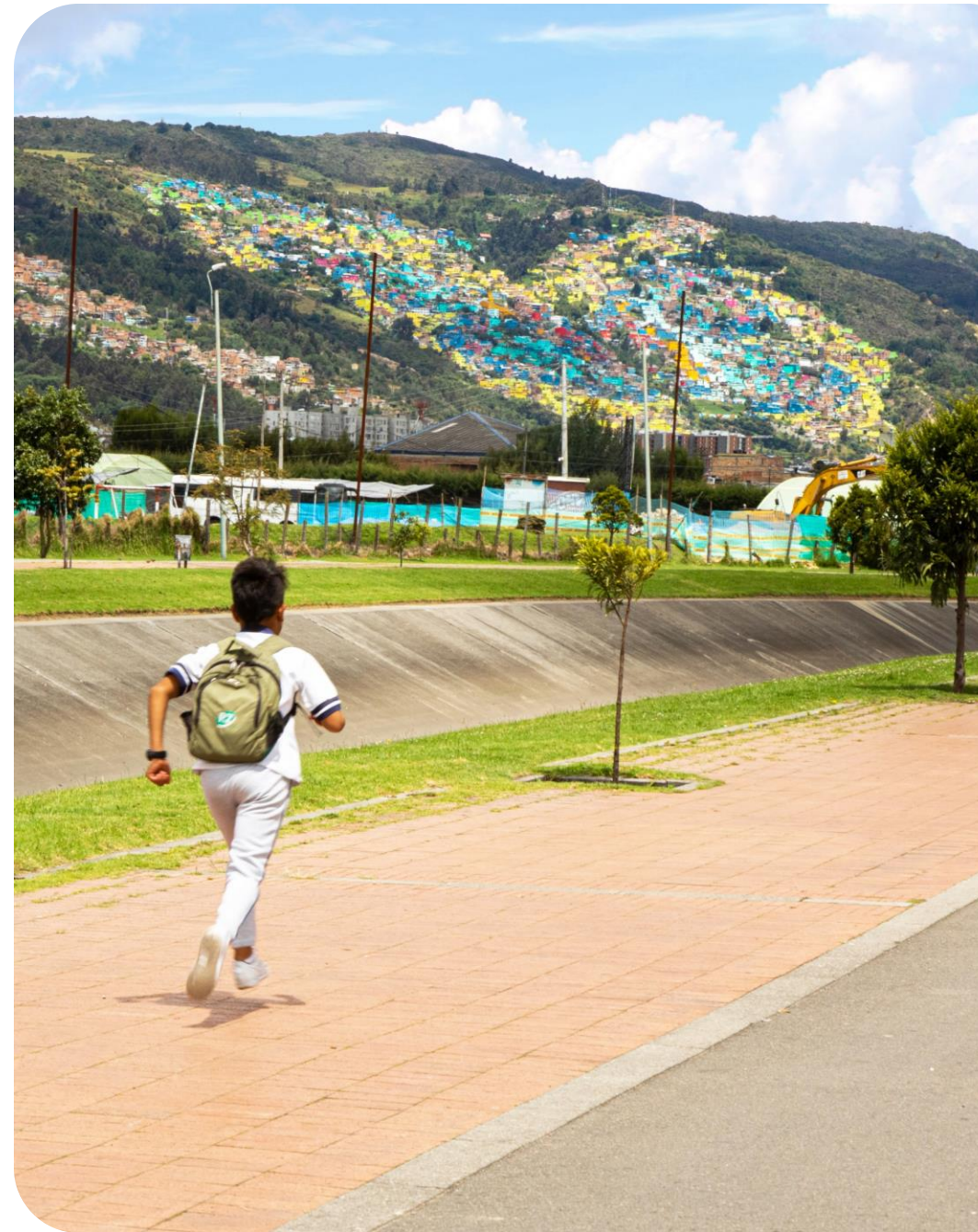

Secretaría de Hacienda



EUGENIO ESPEJO

EUGENIO ESPEJO
1764 - 1819



Financiamos el PDD más ambicioso de los últimos años

Nuestro reto

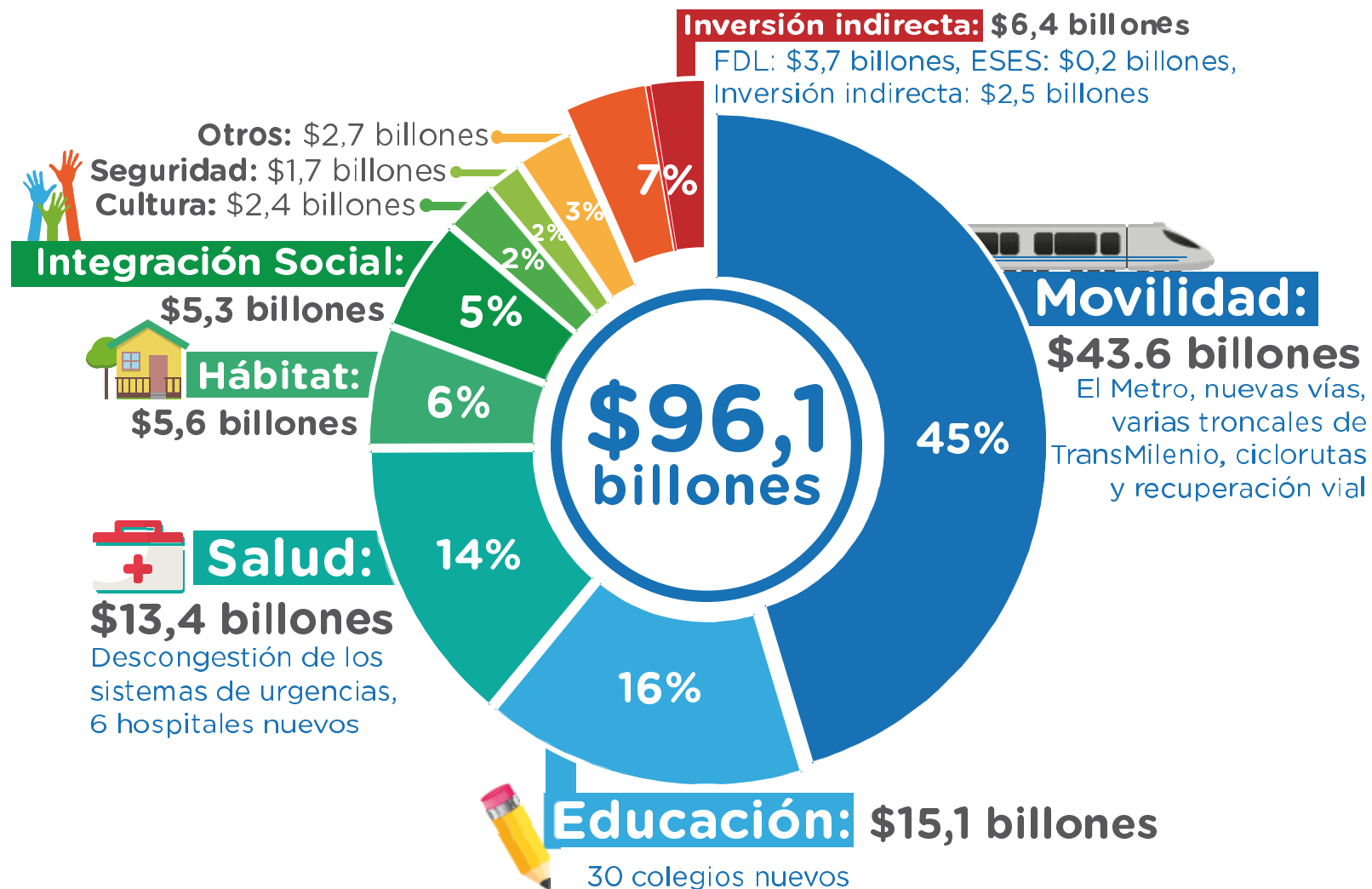

Valores en billones de pesos de 2016

Financiamos el PDD más ambicioso de los últimos años

Lo que estamos dejando

Consolidado - Recursos para inversión

Nivel de Gobierno/Fuente	PDD	Gestión	Ejecución %	Detalles Gestión
Administración Central	53,9	55,1	102,2%	Incluye recursos de crédito 100% del cupo aprobado
Establecimientos Públicos	7,8	7,5	96,1%	Incluye 100% de los recursos de valorización aprobados
Empresas	4,7	6,8	145,2%	Incluye recursos del Crédito EAAB
FDL	3,7	3,8	104,0%	Corresponde a la Transferencia de la Administración Central
Metro	13	13,4	103,4%	Incluye: Capex METRO \$11,3 (se descuenta la fuente crédito que se suma en Administración Central) + (Capex Troncales Alimentadoras Cofinanciadas Nación: AV 68 \$2,0 y AV Cali \$0,76) - \$0,64 (fuente Gestión de Activos)
Sector Privado APPs	13	6,1	46,9%	Incluye: Hospital Bosa \$0,96 + Nuevo CAD \$0,96 + Acceso Norte \$1,42+ ALO Sur \$1,42+Salitre Mágico \$1,02+Parqueaderos Cra. 15 \$0,12+Calle 36 \$0,1+Plaza calle 100 \$0,13
Otros Proyectos	0	12,7	n.a.	Incluye: Capex Hospital San Juan de Dios \$0,38 + Nuevos Buses Transmilenio \$2,6 + Renegociación SITP \$1,7 + PTAR Canoas \$4,2+Lagos de Torca \$3,5+Lagos Tunjuelo \$0,30
Total	96,1	105,4	109,7%	



Así gestionamos los recursos

Ingresos vs Plan Desarrollo 2016-2019

Presupuesto Anual

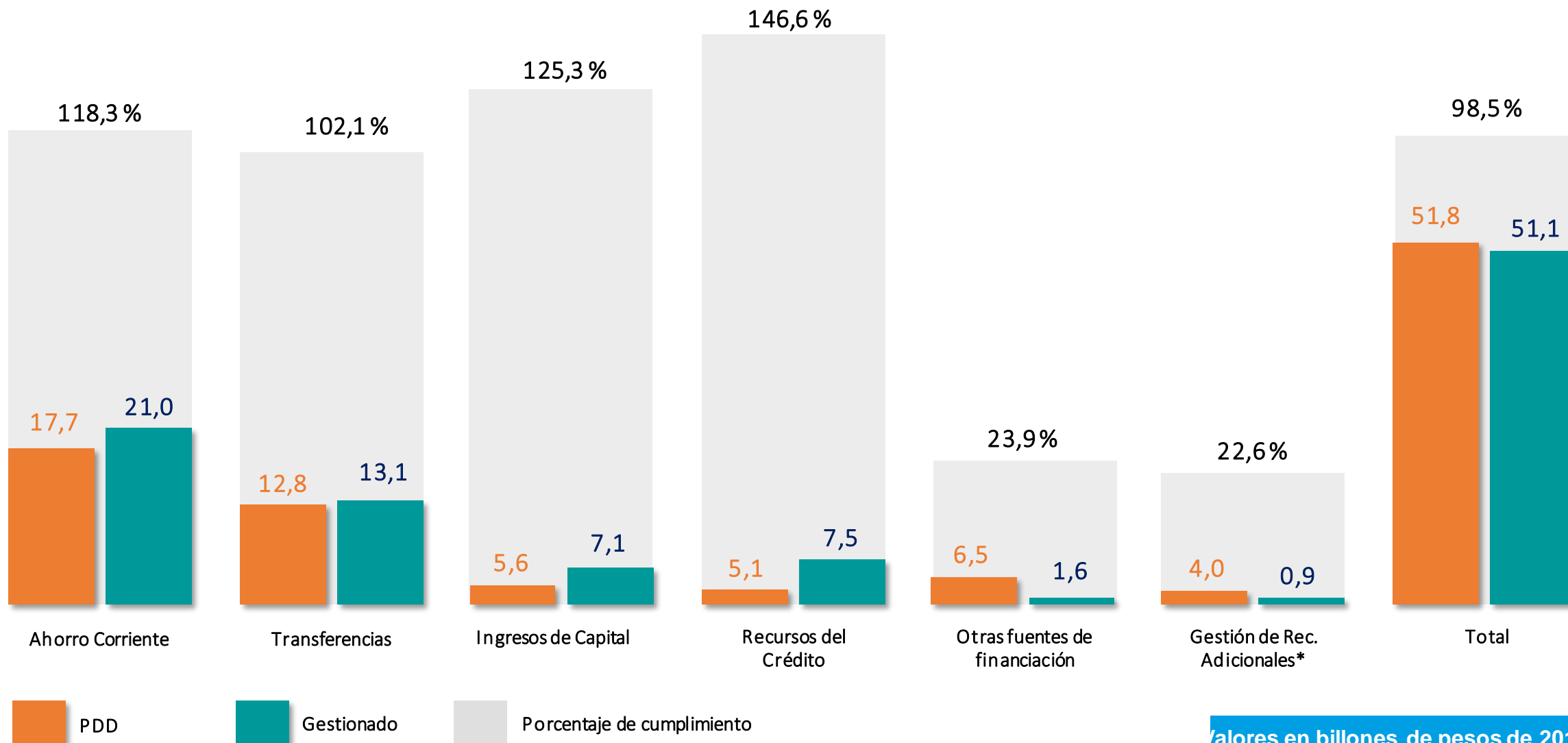

Valores en billones de pesos de 2016

*Incluye Valorización

Estamos cumpliendo las metas anuales de recaudo tributario

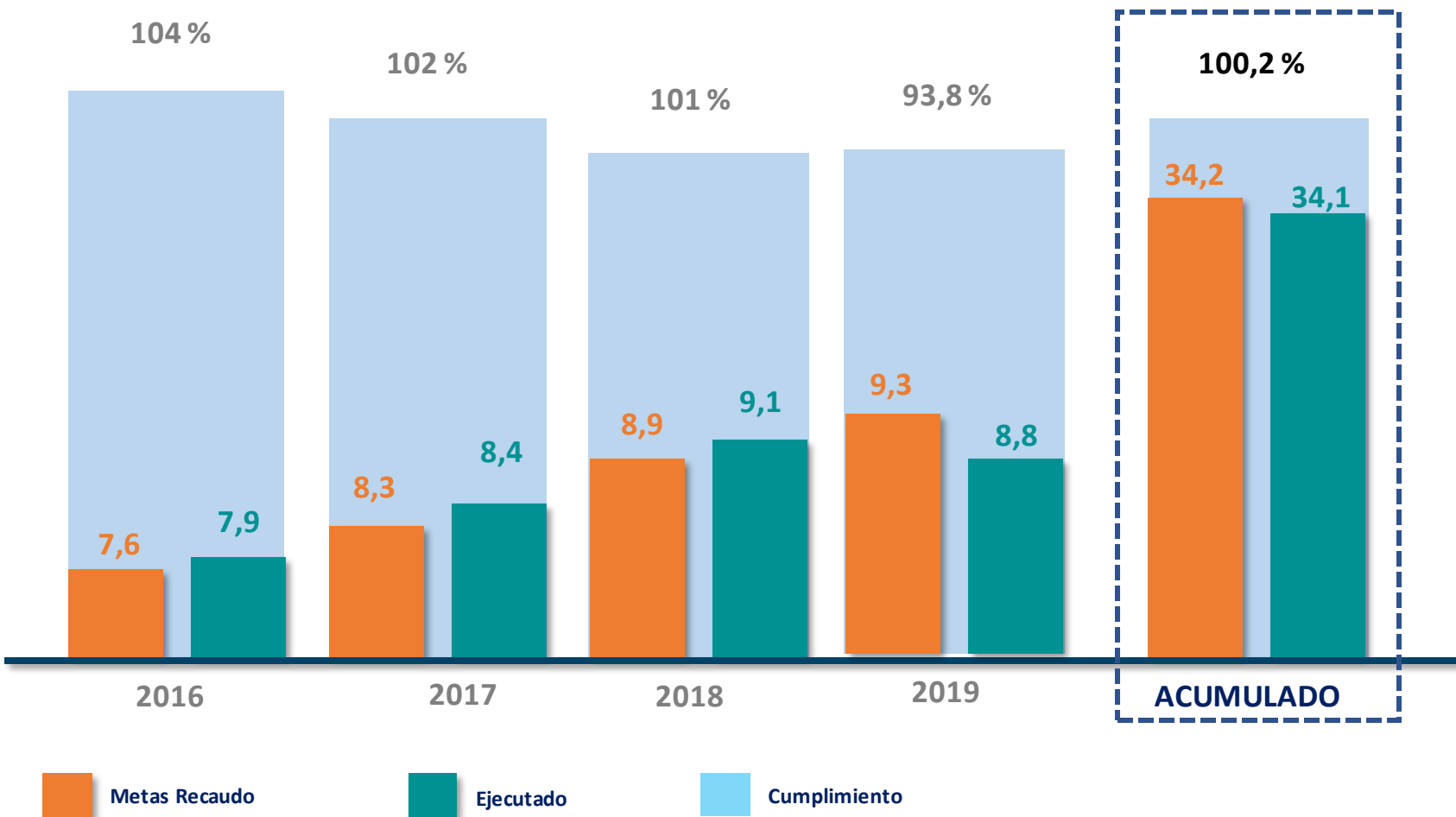

Valores en billones de pesos de 2016



ICA \$ 13,8

Predial \$ 10,1



Vehículos \$ 2,2

No tributarios \$ 3,0
Otros tributarios \$ 4,7

*Proyectado a diciembre 31 de 2019

Ahorro para inversión

- + Mayores ingresos Corrientes por \$2,2 billones.
- + Mayores ingresos por utilidades del Grupo de Energía de Bogotá por \$1 billón.
- + Mayores ingresos (\$1,5 billones) por rendimientos Financieros.
- Menores gastos de funcionamiento por pasivo pensional por valor de \$0,9 billones, apalancado con rendimientos financieros del Patrimonio Autónomo y con desahorro del Fonpet.
- Menor gasto por servicio de la deuda en \$0,7 billones



Transferencias Presupuesto Anual 2016-2019 por

\$ 13,1
billones

Educación \$ 7,5



Salud \$ 2,0



Otras Nación* \$ 2,2

Incluyen ADRES por valor de \$1,9 billones.

Otras SGP \$ 1,5

Valores en billones de pesos de 2016

Ingresos de capital: Presupuesto anual 2016-2019

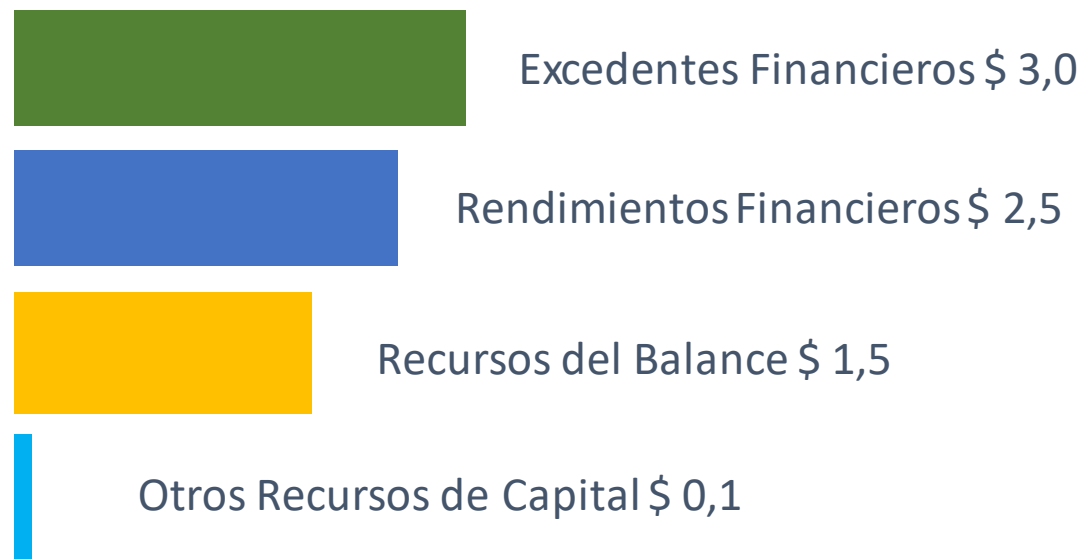
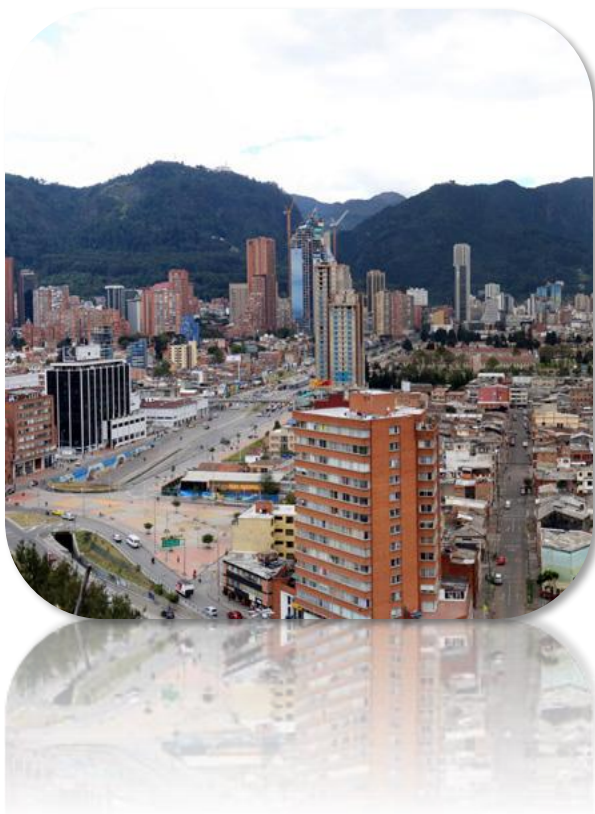

\$7,1
billones

Recursos de crédito 2016-2019



Acuerdo 690 \$ 6,7



Acuerdo 646 \$ 0,7



Acuerdo 527 \$ 0,1



Valores en billones de pesos de 2016

Cupo de endeudamiento

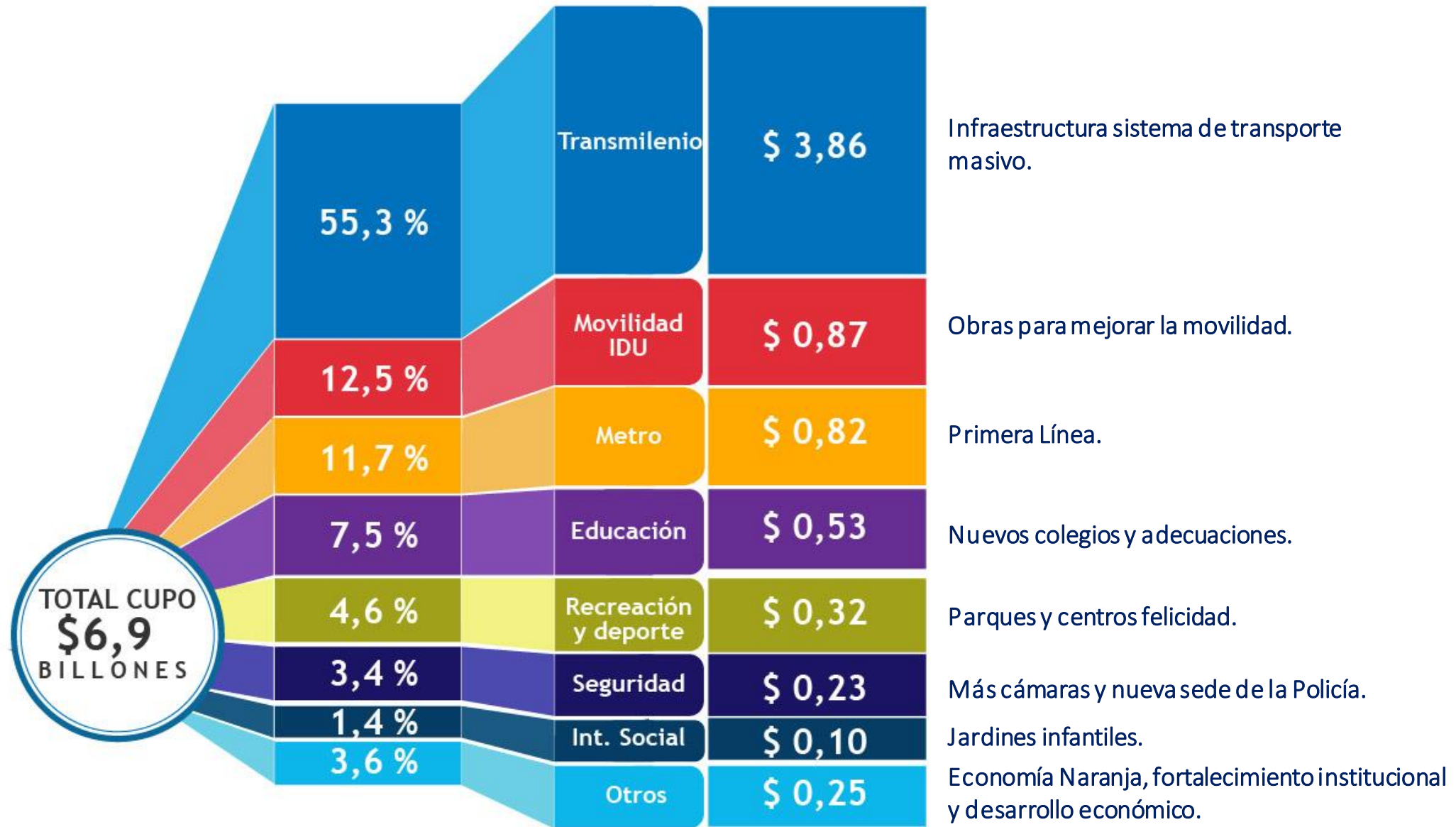

La ejecución de 2016-2019 (a septiembre) supera en \$11,9 billones a la realizada entre 2012-2015 al mismo corte

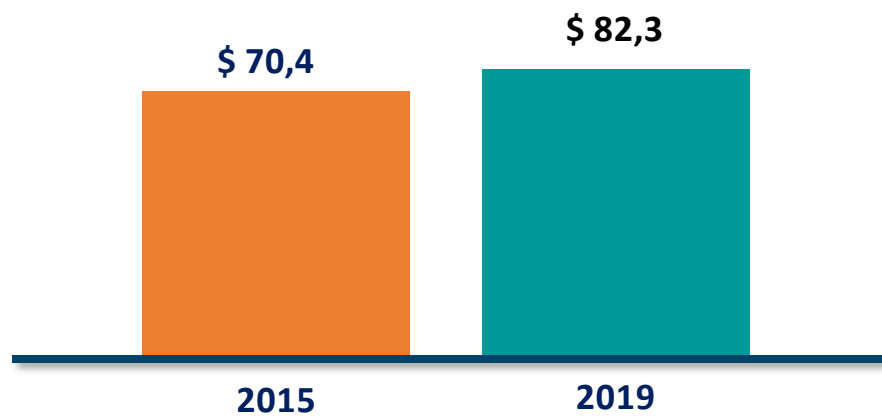

Valores en billones de pesos de 2016

Aseguramos importantes recursos para proyectos

\$1,92
billones

En ingresos para la ciudad
por la enajenación de
acciones del Distrito en el
Grupo de Energía de Bogotá



Y la financiación para que el Metro sea una realidad

Primera línea – Tramo1

Vigencias Futuras
NACIÓN

\$15,14
billones

Vigencias Futuras
DISTRITO

\$ 7,19
billones

CAPEX

\$ 12,9
billones

\$22,3
billones



Junto con sus troncales alimentadoras



Vigencias Futuras
NACIÓN

\$4,02
billones



Contrapartida
DISTRITO

\$0,69
billones

CAPEX

\$3,5
billones

\$4,71
billones



An aerial photograph of a modern, multi-story hospital building with a white facade and dark accents, situated in a densely populated urban area. The building is surrounded by a mix of low-rise brick residential buildings and green spaces. A large, semi-transparent blue banner is overlaid on the image, containing white text. The text reads: "Financiación para hospitales y otras obras estratégicas de la ciudad". The building's name, "UMHES BOSÁ", is visible on its side. The background shows a vast expanse of similar residential blocks under a hazy sky.

Financiación para hospitales y otras obras estratégicas de la ciudad

APP ALO Sur



CAPEX+OPEX (Millones de COP)	CAPEX (Millones de COP)	OPEX (Millones de COP)
\$ 1.529.000	\$ 723.000	\$ 806.000

* Precios constantes de 2019



APP Hospital de Bosa

215 Camas
19.000 m2 de área disponible
27.600 m2 área de construcción
411.149 beneficiarios

V Futuras (Millones de COP)	CAPEX (Millones de COP)
\$ 1.069.210	\$ 241.940

* Precios constantes de 2019



APP Nuevo CAD

V Futuras (Millones de COP)	CAPEX (Millones de COP)
\$ 1.072.580	\$ 336.549

* Precios constantes de 2019

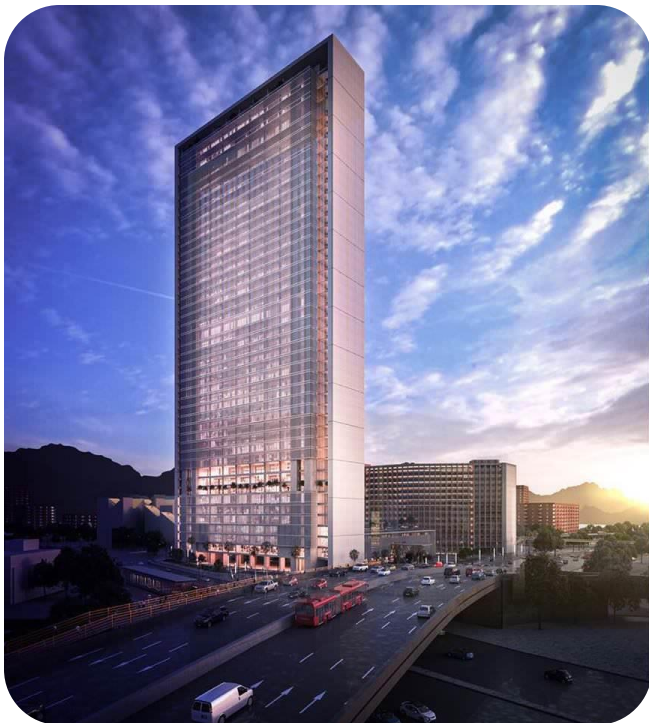

Colocamos bonos por \$1,4 billones
La mayor emisión en la historia de Colombia
para un emisor diferente a la Nación





Pagar los impuestos nunca había sido tan fácil

Pusimos tope al incremento del Predial

Predios
Residenciales

hasta
20%

Estrato 1 y 2

10%

Hasta 335
SMLM

15%

Entre 335 y 450
SMLM

18%

Predios
No Residenciales

hasta
25%



A partir de la Ley Nacional proponemos nuevos topes al Concejo

Tope al incremento Predial

IPC
+8
puntos

✓ Para predios con mutación física
residenciales rurales y residenciales
urbanos de estratos 1, 2 y 3

25%

✓ Para predios con mutación física
residenciales urbanos de estratos 4,
5 y 6, y predios no residenciales

100%

✓ Para predios a los que
les disminuye el avalúo

Hasta la
inflación
(nov.-nov.)

✓ Para predios VIS
de estratos 1 y 2

Hasta la
inflación
(nov.-nov.)



Aliviamos la carga para los contribuyentes

- ✓ **Menores tarifas** del predial para cerca de 1.300.000 predios residenciales de Bogotá.
- ✓ **Sistema más equitativo y progresivo.** El predial se liquida según el valor catastral de cada predio. No depende del estrato socioeconómico.
- ✓ **Pago anual del ICA** para pequeños y medianos contribuyentes.



Hicimos posible el pago por cuotas

- ✓ En el **2017** más de **40.000** familias se beneficiaron (por primera vez en la historia de Bogotá) con esta opción.
- ✓ En **2018 se mantuvo** el número de predios inscritos y en 2019 bajó a 38.073. La mayoría de contribuyentes prefiere pagar en la primera fecha y obtener descuento hasta de 11 %.
- ✓ En los tres años que lleva el sistema el **recaudo asciende a \$ 173.000 millones.**



Lanzamos la Oficina Virtual

32 % del recaudo ingresó electrónicamente



Pagos por medios electrónicos
(billones)

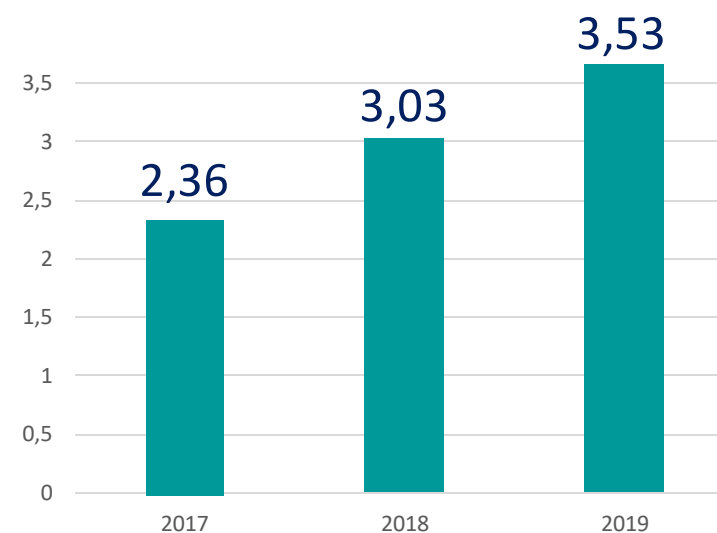

16 %

Usuarios registrados en la Oficina Virtual

En operación desde el 21 de septiembre de 2017

637.989
Personas Naturales

130.652
Personas Jurídicas

Ampliamos los canales de atención

(# Ciudadanos atendidos 2016-2019)

✓ Presencial	544.230
✓ Atención telefónica	42.395
✓ Chat tributario	10.029
✓ Otros	15.360

612.014

TOTAL



Promovimos pagos con tarjeta

\$103.179

Millones de recaudo

Con tarjeta de crédito
desde el año 2018

\$10,8

Billones
Con débito
entre 2016-2019



Ampliamos los corresponsales bancarios

\$80.365

Millones de recaudo

A través de 20.000
corresponsales.



Creamos la Dirección Distrital de Cobro

Cartera cobrable por impuesto

95,1 %

De la meta

66,4 %
Predial

14,9 %
ICA

\$ 4,36
Billones

15,4 %
Vehiculos

3,4 %
Otros

Recaudo
cartera
tributaria
(millones)

Recaudo

\$ 216.276

Meta

\$ 227.475

Con corte a 30 septiembre de 2019

Creamos la Dirección Distrital de Cobro

93,1 %

De la meta

Obligaciones
Código de Policía y otros
(millones)

A la fecha

\$ 9.311

Meta

\$ 10.000



Con corte a 31 octubre de 2019



Finanzas sanas

Calificación

AAA

Nivel interno y grado de inversión igual al de la Nación a nivel internacional.

El Distrito conserva las calificaciones más altas, debido a sus fortalezas financieras.

0,96 %

Deuda de Bogotá como proporción del PIB proyectado (\$ 267,9 billones al 31 de octubre de 2019).

23,3 %

De los ingresos corrientes anuales de Bogotá pagarían el saldo de la deuda, que al 31 de diciembre sumaba \$ 2,58 billones.



Con corte a 31 octubre de 2019

Finanzas de Bogotá

20 %

Participación de Bogotá en el total de activos de los departamentos y municipios del país.

La SDH orientó en el Distrito Capital el proceso de convergencia a NIIF – NICSP; y por su implementación, Bogotá fue reconocida y exaltada por la Contaduría General de la Nación, en el marco del XI Congreso Nacional de Contabilidad Pública 2019.



Activo

\$ 200,73



Pasivo

\$ 16,72



Patrimonio

\$ 184,02

Principales partidas

- ✓ Bienes de uso público (80 %).
- ✓ Inversiones.
- ✓ Pasivo pensional

Bogotá, en camino hacia la modernización tecnológica



- ✓ La ciudad tendrá una solución moderna y eficiente, usada a nivel mundial, que cubrirá el 100 % de los requerimientos. Tendremos actualizaciones periódicas y nuevas funcionalidades.
- ✓ Podremos adoptar mejores prácticas en nuestros procesos para tener mejor control, trazabilidad, seguimiento y seguridad de la información.
- ✓ Al tener mejor acceso a la información, será mucho más fácil atender los requerimientos de los ciudadanos y contribuyentes.

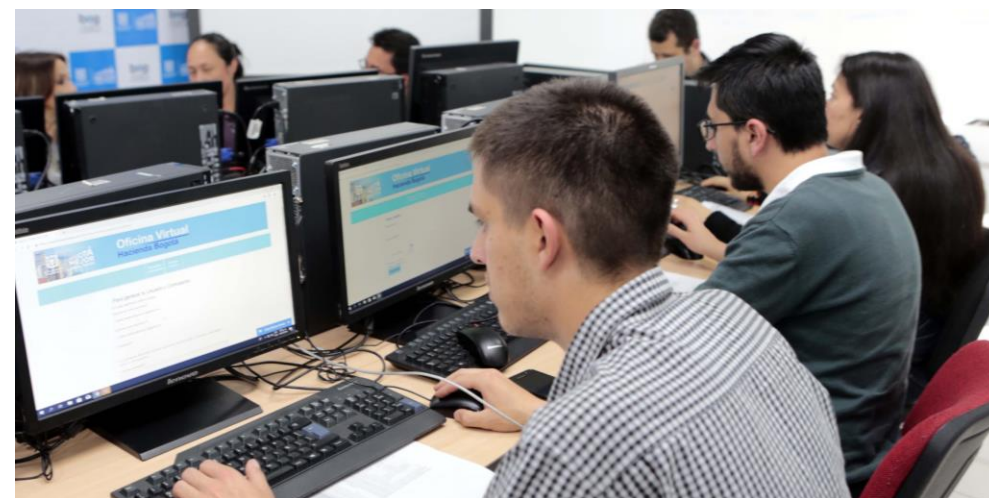

Así nos registran los medios



Así nos registran los medios

“Llevamos alrededor de \$8,5 billones de recaudo de impuestos”, Beatriz Arbeláez

HACIENDA. LA SECRETARIA DE HACIENDA DE BOGOTÁ, AGUSTINO QUIROGA, LE ANUNCIÓ ANTES DE SU SALIDA A LA CIUDAD DE BOGOTÁ QUE SE ESPERA PODER RECAUDAR ALREDEDOR DE \$8,5 BILLONES EN EL PRIMER TRIMESTRE DE ESTE AÑO.



Beatriz Arbeláez, secretaria de hacienda de Bogotá, destacó los logros de gestión y habló de cómo quedan los negocios de la ciudad.

\$8 **DE RECAUDO DE IMPUESTOS, SE ESPERA RECAUDAR ALREDEDOR DE \$8,5 BILLONES EN EL PRIMER TRIMESTRE DE ESTE AÑO.**

\$2 **DE RECAUDO DE IMPUESTOS, SE ESPERA RECAUDAR ALREDEDOR DE \$2 BILLONES EN EL PRIMER TRIMESTRE DE ESTE AÑO.**

“Desde hacienda se ha hecho un trabajo muy interesante. Bogotá es una ciudad que produce un producto de alta calidad y que tiene un potencial enorme de crecimiento. El reto es hacer la operación correcta que está pensando en el futuro de la ciudad.”

“¿Cómo quedan los negocios de Bogotá que recibió la noticia de la administración?”

Desde que se anunció la noticia de la administración de Bogotá, los negocios de la ciudad se han visto afectados. Sin embargo, la secretaria de hacienda destacó que la ciudad sigue siendo una ciudad que produce un producto de alta calidad y que tiene un potencial enorme de crecimiento. El reto es hacer la operación correcta que está pensando en el futuro de la ciudad.

Estas son las cifras de la economía que asumirá la nueva administración de Bogotá

El PIB de Bogotá creció 3,5% en el primer trimestre de este año

La nueva administración de Bogotá recibe una economía que logró un crecimiento de 3,5% en el primer trimestre del año, un balance por encima del Producto Interno Bruto (PIB) nacional, que creció 3,1% en este periodo. La ciudad, que en 2018 reportó un PIB de \$750,58 billones, aporta 25,0% del PIB nacional, por lo que el nuevo alcalde no solamente tendrá a su cargo mantener una ciudad con más de 8,28 millones de personas, sino que también será responsable de un cuarto de la economía colombiana.

En materia de inflación, la ciudad se mantiene por debajo de las cifras nacionales. De acuerdo con el Departamento Administrativo Nacional de Estadística (DANE) en la corte del año a septiembre la variación del IPC para Bogotá se ubicó en 3,08%, mientras que la inflación nacional llegó a 3,26%.

Otro tema clave en la capital del país es el empleo. Aunque Bogotá cuenta con 4,19 millones de personas ocupadas, la tasa de desempleo en la ciudad es de 10,4% para el trimestre móvil de junio-agosto 2019, apenas 0,4 puntos porcentuales por debajo del 10,8% de la tasa nacional.

Respecto a la alta tasa de desempleo, un elemento que se debe destacar desde la capital son sus indicadores de pobreza. El indicador de la pobreza monetaria que se mide a partir del nivel de ingresos, está en 12,4%, mientras que el nivel general está en 27%, la pobreza extrema en la capital acumula un nivel de 2,5%, frente a una tasa nacional de 7,2%, y por último, la pobreza multidimensional (que toma como referente las necesidades básicas insatisfechas) alcanza 4,4% de la población de la ciudad.

ASÍ QUEDA LA ECONOMÍA DE BOGOTÁ

Indicador	2018	2019p	Variación
PIB 2018	\$250 billones	-	-
Crecimiento	3%	-	-
EXPORTACIONES (SIN PETRÓLEO)	1,755.55	1,661.82	-5.3%
IMPORTACIONES	16,048.3	18,071.7	12.6%
% población en edad de trabajar	82.4	82.2	-
Tasa general de participación	68.7	65.5	-
Tasa de ocupación	61.6	58.2	-
Tasa de desempleo	10.4	11.1	-
Ocupados	4,19 millones	-	-
Población total	8,268	8,268	-
Inflación	3.08	-	-

INFLACIÓN
Variación (%) año corrido a septiembre
Bogotá, D.C. 3,08
Total IPC 3,26

MERCADO LABORAL
Bogotá ■ Áreas urbanas

OCUPADOS
4,19 millones de personas

Población total
8,268 (miles de personas)

EXPORTACIONES (SIN PETRÓLEO)
Millones de dólares
Enero-agosto

IMPORTACIONES
Millones de dólares
Enero-agosto

% población en edad de trabajar

Tasa general de participación

Tasa de ocupación

Tasa de desempleo

Ocupados
4,19 millones de personas

Población total
8,268 (miles de personas)

INFLACIÓN
Variación (%) año corrido a septiembre
Bogotá, D.C. 3,08
Total IPC 3,26

MERCADO LABORAL
Bogotá ■ Áreas urbanas

OCUPADOS
4,19 millones de personas

Población total
8,268 (miles de personas)

Las obras que no alcanza a contratar Peñalosa

Secretario de Hacienda, Beatriz Arbeláez, también habló de cómo quedan los negocios de Bogotá y las recomendaciones para el próximo alcalde.

En la reunión del día 14 de septiembre, el secretario de Hacienda, Beatriz Arbeláez, destacó los logros de gestión y habló de cómo quedan los negocios de Bogotá. Arbeláez mencionó que la ciudad sigue siendo una ciudad que produce un producto de alta calidad y que tiene un potencial enorme de crecimiento. El reto es hacer la operación correcta que está pensando en el futuro de la ciudad.

Arbeláez también habló de las recomendaciones para el próximo alcalde, destacando la importancia de mantener una ciudad con más de 8,28 millones de personas y ser responsable de un cuarto de la economía colombiana.



HACIENDA
Unidad Administrativa Especial de Catastro Distrital

Catastro

Alcaldía de Bogotá

Bogotá



+ de

8

Millones de habitantes

Bogotá tiene una extensión de más de

1.580

 Km²

+ de

2.6

Millones de Predios

15,34%

de los predios del país



+ de

151

Mil Transacciones Inmobiliarias

+ de

1.200

Barrios



Área Construida

287.325.405

Mts.2



Área urbana

21%

Área rural

79%



+ de

900

Mil Lotes



+ de

43

Mil

Manzanas

Actualización Catastral - Censo

Actualizamos el 100% de los predios de Bogotá (Urbana y Rural)

Físico

1



Eficiencia

- Inteligencia (nuevas fuentes de información)
- Automatización

Económico

2



Innovación

- Calidad técnica
- Más ofertas de mercado

Jurídico

3



Compatibilidad

- Integración
- Optimización

SNR SUPERINTENDENCIA
DE NOTARIADO
& REGISTRO
La guarda de la fe pública

Base catastral

% de incremento

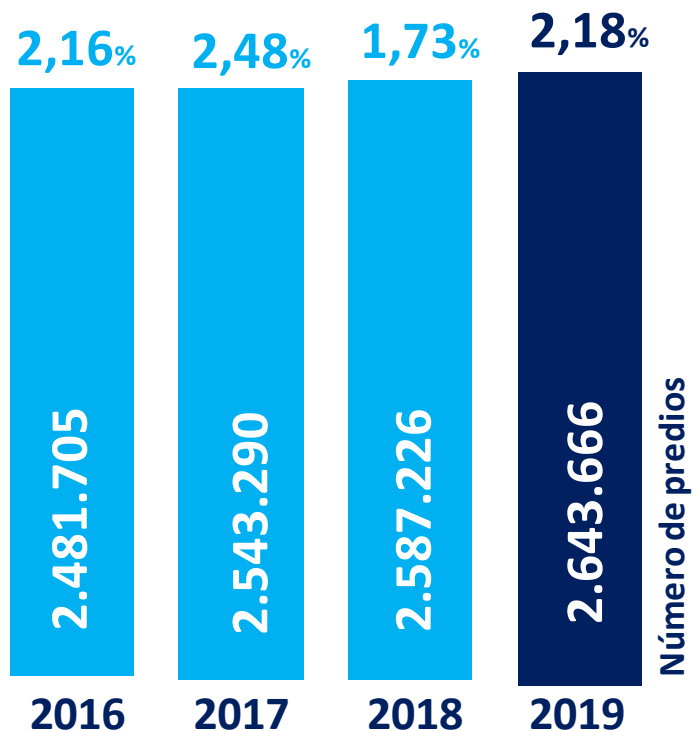

Número de predios

% incremento

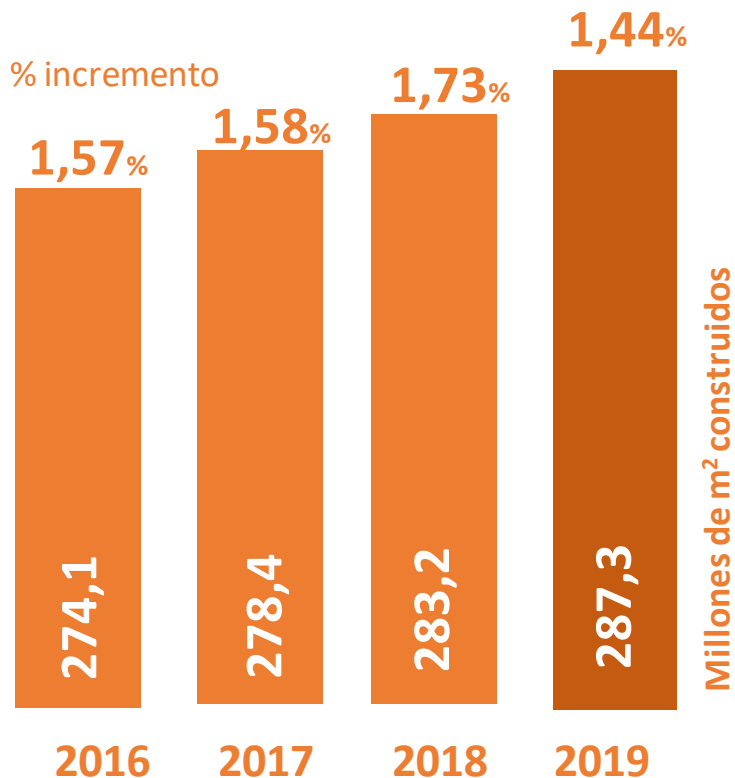

Millones de m² construidos

% de incremento

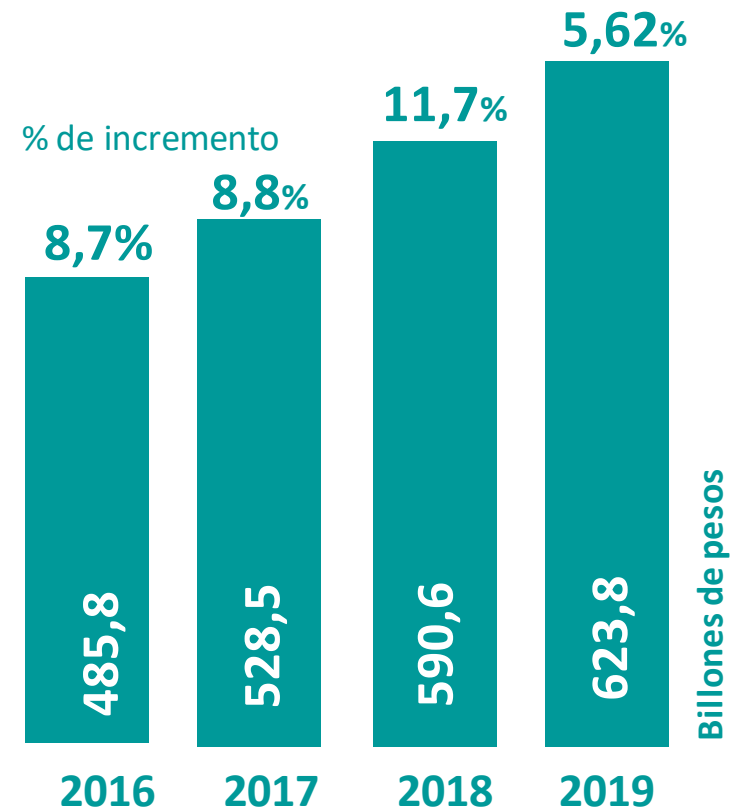

Billones de pesos

56.440 predios adicionales

4.084.726 mts² adicionales de área construida

\$33,2 billones de pesos adicionales en el valor catastral

Así creció Bogotá

#1

Somos el catastro número uno de Colombia

Predios en Bogotá

2.643.666

\$623,8

Billones vale la base catastral

100%

Predios actualizados de Bogotá

Bogotá es la única ciudad en el país que actualiza cada año su censo catastral

Contamos con una Infraestructura de Datos Espaciales más robusta

Incorporamos

238

nuevos niveles de información, superando en

136%

la meta propuesta de 175 niveles en el cuatrienio. En total contamos con

313

niveles de información para el servicio de la ciudad y la ciudadanía

Actualizamos

37



niveles de información



Más de **23.000** descargas del mapa de referencia del Distrito Capital.



En el cuatrienio incrementamos a

489.452

los usuarios del portal Mapas Bogotá, superamos la meta propuesta de **75.000**

Administramos la plataforma de Datos Abiertos de Bogotá.

Mayor uso de la información para investigaciones y generación de nueva información por parte de diferentes sectores de la sociedad.



DATOS ABIERTOS
BOGOTÁ

Implementamos nuevas versiones de nuestros sitios Web para brindar una mejor experiencia y mejores servicios.

Mapas Bogotá



Generación, mejoramiento e integración de aplicaciones

Desarrollamos **aplicaciones móviles** para fortalecer la relación del Distrito con sus ciudadanos, **facilitar** el acceso e incentivar el uso de la **información geográfica** oficial en la **toma de decisiones** diaria.

Mapas Bogotá



Bogotá Cambia



BOGOTA EN BICI



Agéndate con Bogotá



HabitAPP



Voice Map

Mejoramos la atención a los ciudadanos



Avalúos
Comerciales

se logró una reducción de
10%
en el tiempo de respuesta promedio
de trámites no inmediatos.
Nueva Versión de Catastro en Línea
(20 trámites en línea)

Implementación Ventanilla
Única de la Construcción
VUC
6 trámites

Atendimos
5.998
avalúos comerciales,
164%
más que en el cuatrienio anterior

Incremento del
134%
en el número de solicitudes realizadas a
través de la VUC con respecto a 2018

Tienda virtual y
datafonos para mejorar
la experiencia de
compra de los productos
que oferta la entidad.



78.447
usuarios registrados y expedición de 486.938
certificaciones catastrales en Catastro en línea
desde su lanzamiento el 4 de marzo de 2019



Ahorro para los usuarios que realizaron trámites virtuales (CEL y VUC) por

\$3.645'139.563



Simplificamos los
procedimientos de atención
de trámites.

Generamos más ingresos

Incrementamos en 131% los ingresos con respecto al cuatrienio anterior,
hemos generado ingresos por **\$15.369 millones**, superando la meta de
\$14.000 millones.

Cifras en millones de \$

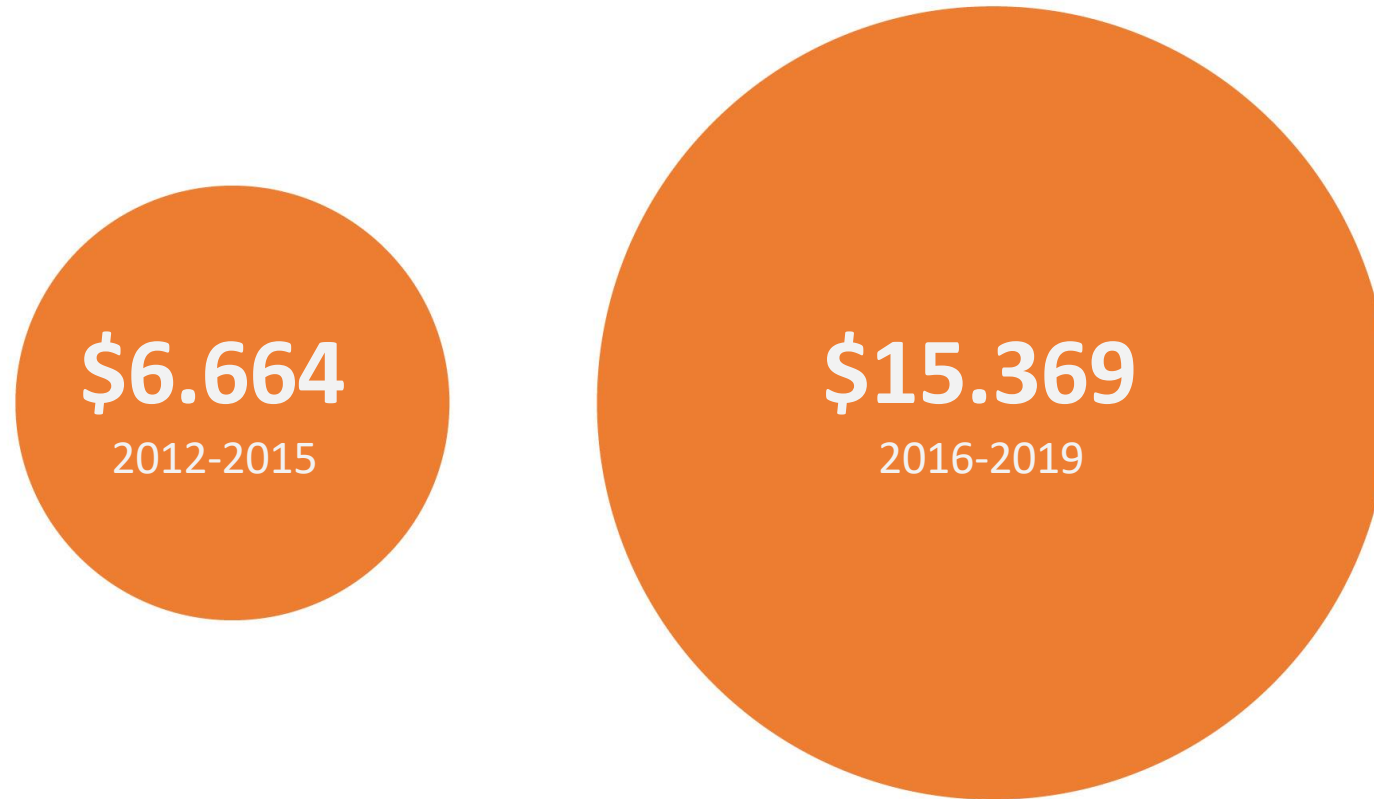

Fuente: ejecución de ingresos 2016 – 2019 (corte 30/09/2019)



Gracias